

Official Ballot
Gubernatorial Primary Election
July 19, 2022
State of Maryland, Montgomery County
Republican Ballot

BS REP 1
001-001

Papeleta Electoral Oficial
 Elección Primaria Gubernamental
 19 de julio del 2022
 Estado de Maryland, Condado de Montgomery
 Papeleta del Partido Republicano

Instructions
Instrucciones

Making Selections
Seleccionando



Fill in the oval to the left of the name of your choice. You must blacken the oval completely, and do not make any marks outside of the oval. You do not have to vote in every race.

Llene el óvalo a la izquierda del nombre de su selección. Debe rellenar el óvalo completamente y no haga ninguna marca fuera del óvalo. No tiene que votar en cada contienda.



Do not cross out or erase, or your vote may not count. If you make a mistake or a stray mark, you may ask for a new ballot.

No debe tachar o borrar o su voto no se contará. Si comete un error o hace una marca demás, pueda solicitar una nueva papeleta.

Governor / Lt. Governor
Vote for 1

Gobernador / Vicegobernador
 Vote por Uno

- Dan Cox and /y Gordana Schifanelli**
- Robin Ficker and /y LeRoy F. Yegge, Jr.**
- Kelly Schulz and /y Jeff Woolford**
- Joe Werner and /y Minh Thanh Luong**

Comptroller
Vote for 1

Contralor
 Vote por Uno

- Barry Glassman**
Unopposed /Sin Oponente

Attorney General
Vote for 1

Procurador General
 Vote por Uno

- Michael Anthony Peroutka**
- Jim Shalleck**

U.S. Senator
Vote for 1

Senador de los EE.UU.
 Vote por Uno

- Chris Chaffee**
- George Davis**
- Nnabu Eze**
- Lorie R. Friend**
- Reba A. Hawkins**
- Jon McGreevey**
- Joseph Perez**
- Todd A. Puglisi**
- James Tarantin**
- John Thormann**

Representative in Congress
District 8
Vote for 1

Representante en el Congreso
 Distrito 8
 Vote por Uno

- Gregory Thomas Coll**
- Michael Mhirate Yadeta**

State Senator
District 14
Vote for 1

Senador Estatal
 Distrito 14
 Vote por Uno

- Alex Bieber**
Unopposed /Sin Oponente

House of Delegates
District 14
Vote for up to 3

Cámara de Delegados
 Distrito 14
 Vote por No Más de Tres

- Kathy Gugulis**
Unopposed /Sin Oponente

- Kate Walshe**
Unopposed /Sin Oponente

Nomination Vacant
 /Nominación Vacante

County Executive
Vote for 1

Ejecutivo del Condado
 Vote por Uno

- Shelly Skolnick**
- Reardon Sullivan**

County Council At Large
Vote for up to 4

Miembro del Concejo
 Representando el Condado
 Vote por No Más de Cuatro

- Christopher P. Fiotes**
Unopposed /Sin Oponente

- Lenard Lieber**
Unopposed /Sin Oponente

- Dwight Patel**
Unopposed /Sin Oponente

Nomination Vacant
 /Nominación Vacante

County Council
District 7
Vote for 1

Concejo del Condado
 Distrito 7
 Vote por Uno

- Harold C. Maldonado**
Unopposed /Sin Oponente

Vote Both Sides
 Vote en ambos lados



**Judge of the Circuit Court
Circuit 6**
Vote for up to 4
Juez de la Corte de Circuito
Circuito 6
Vote por No Más de Cuatro

- Carlos F. Acosta**
- Theresa M. Chernosky**
- Kathleen Dumais**
- Thomas P. Johnson, III**
- Rachel Theora McGuckian**
- Marylin Pierre**

**Republican Central
Committee At Large**
Vote for up to 7
Comité Central Republicano
Representando el Condado
Vote hasta por Siete

- Gus Alzona**
- Brad Botwin**
- Alexander Alan Bush**
- Patsy Dillingham**
- Mary Fairbanks**
- Laurie Halverson**
- Ann Guthrie Hingston**
- Lori Jaffe**
- Lorraine Kuchmy**
- Dennis Brent Melby**
- Dwight Patel**
- Pam Plaisted**

**Republican Central
Committee
District 14**
Vote for up to 5
Comité Central Republicano
Distrito 14
Vote por No Más de Cinco

- Laura Benson**
Unopposed /Sin Oponente
- Joseph P. Gillin**
Unopposed /Sin Oponente
- Tracey Humphrey**
Unopposed /Sin Oponente
- Anne Koutsoutis**
Unopposed /Sin Oponente

Nomination Vacant
/Nominación Vacante

**Board of Education At Large
Vote for 1**
Non-Partisan Contest
**Candidates in this contest
may or may not be affiliated
with any political party**
Junta de Educación
Representando el Condado
Vote por Uno
Contienda no partidista
Los candidatos en esta
contienda pueden estar o no
estar afiliados a ningún partido
político

- Mike Erickson**
- Michael Fryar**
- J. "Domenic"
Giandomenico**
- Karla Silvestre**

**Board of Education
District 1**
Vote for 1
Non-Partisan Contest
**Candidates in this contest
may or may not be affiliated
with any political party**
Junta de Educación
Distrito 1
Vote por Uno
Contienda no partidista
Los candidatos en esta
contienda pueden estar o no
estar afiliados a ningún partido
político

- Alexander Fahmy**
- Jay Guan**
- Grace Rivera Oven**
- Esther L. Wells**

**Board of Education
District 3**
Vote for 1
Non-Partisan Contest
**Candidates in this contest
may or may not be affiliated
with any political party**
Junta de Educación
Distrito 3
Vote por Uno
Contienda no partidista
Los candidatos en esta
contienda pueden estar o no
estar afiliados a ningún partido
político

- Marcus Alzona**
- Scott Joftus**
- Julie Yang**

**Board of Education
District 5**
Vote for 1
Non-Partisan Contest
**Candidates in this contest
may or may not be affiliated
with any political party**
Junta de Educación
Distrito 5
Vote por Uno
Contienda no partidista
Los candidatos en esta
contienda pueden estar o no
estar afiliados a ningún partido
político

- Valerie M. Coll**
- Dawn Iannaco-Hahn**
- Brenda Wolff**

Official Ballot
Gubernatorial Primary Election
July 19, 2022
State of Maryland, Montgomery County
Republican Ballot

BS REP 2
001-002

Papeleta Electoral Oficial
 Elección Primaria Gubernamental
 19 de julio del 2022
 Estado de Maryland, Condado de Montgomery
 Papeleta del Partido Republicano

Instructions
Instrucciones

Making Selections
Seleccionando



Fill in the oval to the left of the name of your choice. You must blacken the oval completely, and do not make any marks outside of the oval. You do not have to vote in every race.

Llene el óvalo a la izquierda del nombre de su selección. Debe rellenar el óvalo completamente y no haga ninguna marca fuera del óvalo. No tiene que votar en cada contienda.



Do not cross out or erase, or your vote may not count. If you make a mistake or a stray mark, you may ask for a new ballot.

No debe tachar o borrar o su voto no se contará. Si comete un error o hace una marca demás, pueda solicitar una nueva papeleta.

Governor / Lt. Governor

Vote for 1
 Gobernador / Vicegobernador
 Vote por Uno

- Dan Cox and /y Gordana Schifanelli**
- Robin Ficker and /y LeRoy F. Yegge, Jr.**
- Kelly Schulz and /y Jeff Woolford**
- Joe Werner and /y Minh Thanh Luong**

Comptroller

Vote for 1
 Contralor
 Vote por Uno

- Barry Glassman**
Unopposed /Sin Oponente

Attorney General

Vote for 1
 Procurador General
 Vote por Uno

- Michael Anthony Peroutka**
- Jim Shalleck**

U.S. Senator

Vote for 1
 Senador de los EE.UU.
 Vote por Uno

- Chris Chaffee**
- George Davis**
- Nnabu Eze**
- Lorie R. Friend**
- Reba A. Hawkins**
- Jon McGreevey**
- Joseph Perez**
- Todd A. Puglisi**
- James Tarantin**
- John Thormann**

Representative in Congress

District 8
Vote for 1
 Representante en el Congreso
 Distrito 8
 Vote por Uno

- Gregory Thomas Coll**
- Michael Mhirate Yadeta**

State Senator

District 14
Vote for 1
 Senador Estatal
 Distrito 14
 Vote por Uno

- Alex Bieber**
Unopposed /Sin Oponente

House of Delegates

District 14
Vote for up to 3
 Cámara de Delegados
 Distrito 14
 Vote por No Más de Tres

- Kathy Gugulis**
Unopposed /Sin Oponente

- Kate Walshe**
Unopposed /Sin Oponente

Nomination Vacant
 /Nominación Vacante

County Executive

Vote for 1
 Ejecutivo del Condado
 Vote por Uno

- Shelly Skolnick**
- Reardon Sullivan**

County Council At Large

Vote for up to 4
 Miembro del Concejo
 Representando el Condado
 Vote por No Más de Cuatro

- Christopher P. Fiotes**
Unopposed /Sin Oponente

- Lenard Lieber**
Unopposed /Sin Oponente

- Dwight Patel**
Unopposed /Sin Oponente

Nomination Vacant
 /Nominación Vacante

County Council

District 7
Vote for 1
 Concejo del Condado
 Distrito 7
 Vote por Uno

- Harold C. Maldonado**
Unopposed /Sin Oponente

Vote Both Sides
 Vote en ambos lados



**Judge of the Circuit Court
Circuit 6**
Vote for up to 4
Juez de la Corte de Circuito
Circuito 6
Vote por No Más de Cuatro

- Carlos F. Acosta**
- Theresa M. Chernosky**
- Kathleen Dumais**
- Thomas P. Johnson, III**
- Rachel Theora McGuckian**
- Marylin Pierre**

**Republican Central
Committee At Large**
Vote for up to 7
Comité Central Republicano
Representando el Condado
Vote hasta por Siete

- Gus Alzona**
- Brad Botwin**
- Alexander Alan Bush**
- Patsy Dillingham**
- Mary Fairbanks**
- Laurie Halverson**
- Ann Guthrie Hingston**
- Lori Jaffe**
- Lorraine Kuchmy**
- Dennis Brent Melby**
- Dwight Patel**
- Pam Plaisted**

**Republican Central
Committee
District 14**
Vote for up to 5
Comité Central Republicano
Distrito 14
Vote por No Más de Cinco

- Laura Benson**
Unopposed /Sin Oponente
- Joseph P. Gillin**
Unopposed /Sin Oponente
- Tracey Humphrey**
Unopposed /Sin Oponente
- Anne Koutsoutis**
Unopposed /Sin Oponente

Nomination Vacant
/Nominación Vacante

**Board of Education At Large
Vote for 1**
Non-Partisan Contest
**Candidates in this contest
may or may not be affiliated
with any political party**
Junta de Educación
Representando el Condado
Vote por Uno
Contienda no partidista
Los candidatos en esta
contienda pueden estar o no
estar afiliados a ningún partido
político

- Mike Erickson**
- Michael Fryar**
- J. "Domenic"
Giandomenico**
- Karla Silvestre**

**Board of Education
District 1**
Vote for 1
Non-Partisan Contest
**Candidates in this contest
may or may not be affiliated
with any political party**
Junta de Educación
Distrito 1
Vote por Uno
Contienda no partidista
Los candidatos en esta
contienda pueden estar o no
estar afiliados a ningún partido
político

- Alexander Fahmy**
- Jay Guan**
- Grace Rivera Oven**
- Esther L. Wells**

**Board of Education
District 3**
Vote for 1
Non-Partisan Contest
**Candidates in this contest
may or may not be affiliated
with any political party**
Junta de Educación
Distrito 3
Vote por Uno
Contienda no partidista
Los candidatos en esta
contienda pueden estar o no
estar afiliados a ningún partido
político

- Marcus Alzona**
- Scott Joftus**
- Julie Yang**

**Board of Education
District 5**
Vote for 1
Non-Partisan Contest
**Candidates in this contest
may or may not be affiliated
with any political party**
Junta de Educación
Distrito 5
Vote por Uno
Contienda no partidista
Los candidatos en esta
contienda pueden estar o no
estar afiliados a ningún partido
político

- Valerie M. Coll**
- Dawn Iannaco-Hahn**
- Brenda Wolff**

Official Ballot
Gubernatorial Primary Election
July 19, 2022
State of Maryland, Montgomery County
Republican Ballot

BS REP 3
001-003

Papeleta Electoral Oficial
 Elección Primaria Gubernamental
 19 de julio del 2022
 Estado de Maryland, Condado de Montgomery
 Papeleta del Partido Republicano

Instructions
Instrucciones

Making Selections
Seleccionando



Fill in the oval to the left of the name of your choice. You must blacken the oval completely, and do not make any marks outside of the oval. You do not have to vote in every race.

Llene el óvalo a la izquierda del nombre de su selección. Debe rellenar el óvalo completamente y no haga ninguna marca fuera del óvalo. No tiene que votar en cada contienda.



Do not cross out or erase, or your vote may not count. If you make a mistake or a stray mark, you may ask for a new ballot.

No debe tachar o borrar o su voto no se contará. Si comete un error o hace una marca demás, pueda solicitar una nueva papeleta.

Governor / Lt. Governor
Vote for 1

Gobernador / Vicegobernador
 Vote por Uno

- Dan Cox and /y Gordana Schifanelli
- Robin Ficker and /y LeRoy F. Yegge, Jr.
- Kelly Schulz and /y Jeff Woolford
- Joe Werner and /y Minh Thanh Luong

Comptroller
Vote for 1

Contralor
 Vote por Uno

- Barry Glassman Unopposed /Sin Oponente

Attorney General
Vote for 1

Procurador General
 Vote por Uno

- Michael Anthony Peroutka
- Jim Shalleck

U.S. Senator
Vote for 1

Senador de los EE.UU.
 Vote por Uno

- Chris Chaffee
- George Davis
- Nnabu Eze
- Lorie R. Friend
- Reba A. Hawkins
- Jon McGreevey
- Joseph Perez
- Todd A. Puglisi
- James Tarantin
- John Thormann

Representative in Congress
District 8

Vote for 1
 Representante en el Congreso
 Distrito 8
 Vote por Uno

- Gregory Thomas Coll
- Michael Mhirate Yadeta

County Executive
Vote for 1

Ejecutivo del Condado
 Vote por Uno

- Shelly Skolnick
- Reardon Sullivan

County Council At Large
Vote for up to 4

Miembro del Concejo
 Representando el Condado
 Vote por No Más de Cuatro

- Christopher P. Fiotes Unopposed /Sin Oponente
- Lenard Lieber Unopposed /Sin Oponente
- Dwight Patel Unopposed /Sin Oponente

Nomination Vacant
 /Nominación Vacante

County Council
District 7

Vote for 1
 Concejo del Condado
 Distrito 7
 Vote por Uno

- Harold C. Maldonado Unopposed /Sin Oponente

Judge of the Circuit Court
Circuit 6

Vote for up to 4
 Juez de la Corte de Circuito
 Circuito 6
 Vote por No Más de Cuatro

- Carlos F. Acosta
- Theresa M. Chernosky
- Kathleen Dumais
- Thomas P. Johnson, III
- Rachel Theora McGuckian
- Marilyn Pierre

Republican Central
Committee At Large

Vote for up to 7
 Comité Central Republicano
 Representando el Condado
 Vote hasta por Siete

- Gus Alzona
- Brad Botwin
- Alexander Alan Bush
- Patsy Dillingham
- Mary Fairbanks
- Laurie Halverson
- Ann Guthrie Hingston
- Lori Jaffe
- Lorraine Kuchmy
- Dennis Brent Melby
- Dwight Patel
- Pam Plaisted

Vote Both Sides
 Vote en ambos lados



**Republican Central Committee
District 39
Vote for up to 5**
Comité Central Republicano
Distrito 39
Vote por No Más de Cinco

- Raj Bezwada**
- Candice Clough**
- Amy D'Elia**
- Greg Decker**
- Bill Ott**
- Al Phillips**

**Board of Education At Large
Vote for 1
Non-Partisan Contest
Candidates in this contest
may or may not be affiliated
with any political party**
Junta de Educación
Representando el Condado
Vote por Uno
Contienda no partidista
Los candidatos en esta
contienda pueden estar o no
estar afiliados a ningún partido
político

- Mike Erickson**
- Michael Fryar**
- J. "Domenic"
Giandomenico**
- Karla Silvestre**

**Board of Education
District 1
Vote for 1
Non-Partisan Contest
Candidates in this contest
may or may not be affiliated
with any political party**
Junta de Educación
Distrito 1
Vote por Uno
Contienda no partidista
Los candidatos en esta
contienda pueden estar o no
estar afiliados a ningún partido
político

- Alexander Fahmy**
- Jay Guan**
- Grace Rivera Oven**
- Esther L. Wells**

**Board of Education
District 3
Vote for 1
Non-Partisan Contest
Candidates in this contest
may or may not be affiliated
with any political party**
Junta de Educación
Distrito 3
Vote por Uno
Contienda no partidista
Los candidatos en esta
contienda pueden estar o no
estar afiliados a ningún partido
político

- Marcus Alzona**
- Scott Joftus**
- Julie Yang**

**Board of Education
District 5
Vote for 1
Non-Partisan Contest
Candidates in this contest
may or may not be affiliated
with any political party**
Junta de Educación
Distrito 5
Vote por Uno
Contienda no partidista
Los candidatos en esta
contienda pueden estar o no
estar afiliados a ningún partido
político

- Valerie M. Coll**
- Dawn Iannaco-Hahn**
- Brenda Wolff**

Official Ballot
Gubernatorial Primary Election
July 19, 2022
State of Maryland, Montgomery County
Republican Ballot

BS REP 4
001-004

Papeleta Electoral Oficial
 Elección Primaria Gubernamental
 19 de julio del 2022
 Estado de Maryland, Condado de Montgomery
 Papeleta del Partido Republicano

Instructions
Instrucciones

Making Selections
Seleccionando



Fill in the oval to the left of the name of your choice. You must blacken the oval completely, and do not make any marks outside of the oval. You do not have to vote in every race.

Llene el óvalo a la izquierda del nombre de su selección. Debe rellenar el óvalo completamente y no haga ninguna marca fuera del óvalo. No tiene que votar en cada contienda.



Do not cross out or erase, or your vote may not count. If you make a mistake or a stray mark, you may ask for a new ballot.

No debe tachar o borrar o su voto no se contará. Si comete un error o hace una marca demás, pueda solicitar una nueva papeleta.

Governor / Lt. Governor

Vote for 1
 Gobernador / Vicegobernador
 Vote por Uno

- Dan Cox and /y Gordana Schifanelli**
- Robin Ficker and /y LeRoy F. Yegge, Jr.**
- Kelly Schulz and /y Jeff Woolford**
- Joe Werner and /y Minh Thanh Luong**

Comptroller

Vote for 1
 Contralor
 Vote por Uno

- Barry Glassman**
Unopposed /Sin Oponente

Attorney General

Vote for 1
 Procurador General
 Vote por Uno

- Michael Anthony Peroutka**
- Jim Shalleck**

U.S. Senator

Vote for 1
 Senador de los EE.UU.
 Vote por Uno

- Chris Chaffee**
- George Davis**
- Nnabu Eze**
- Lorie R. Friend**
- Reba A. Hawkins**
- Jon McGreevey**
- Joseph Perez**
- Todd A. Puglisi**
- James Tarantin**
- John Thormann**

Representative in Congress

District 8
Vote for 1
 Representante en el Congreso
 Distrito 8
 Vote por Uno

- Gregory Thomas Coll**
- Michael Mhirate Yadeta**

County Executive

Vote for 1
 Ejecutivo del Condado
 Vote por Uno

- Shelly Skolnick**
- Reardon Sullivan**

County Council At Large

Vote for up to 4
 Miembro del Concejo
 Representando el Condado
 Vote por No Más de Cuatro

- Christopher P. Fiotes**
Unopposed /Sin Oponente
- Lenard Lieber**
Unopposed /Sin Oponente
- Dwight Patel**
Unopposed /Sin Oponente

Nomination Vacant
 /Nominación Vacante

County Council

District 7
Vote for 1
 Concejo del Condado
 Distrito 7
 Vote por Uno

- Harold C. Maldonado**
Unopposed /Sin Oponente

Judge of the Circuit Court

Circuit 6
Vote for up to 4
 Juez de la Corte de Circuito
 Circuito 6
 Vote por No Más de Cuatro

- Carlos F. Acosta**
- Theresa M. Chernosky**
- Kathleen Dumais**
- Thomas P. Johnson, III**
- Rachel Theora McGuckian**
- Marylin Pierre**

Republican Central

Committee At Large
Vote for up to 7
 Comité Central Republicano
 Representando el Condado
 Vote hasta por Siete

- Gus Alzona**
- Brad Botwin**
- Alexander Alan Bush**
- Patsy Dillingham**
- Mary Fairbanks**
- Laurie Halverson**
- Ann Guthrie Hingston**
- Lori Jaffe**
- Lorraine Kuchmy**
- Dennis Brent Melby**
- Dwight Patel**
- Pam Plaisted**

Vote Both Sides
 Vote en ambos lados



**Republican Central Committee
District 39
Vote for up to 5**
Comité Central Republicano
Distrito 39
Vote por No Más de Cinco

- Raj Bezwada**
- Candice Clough**
- Amy D'Elia**
- Greg Decker**
- Bill Ott**
- Al Phillips**

**Board of Education At Large
Vote for 1
Non-Partisan Contest
Candidates in this contest
may or may not be affiliated
with any political party**
Junta de Educación
Representando el Condado
Vote por Uno
Contienda no partidista
Los candidatos en esta
contienda pueden estar o no
estar afiliados a ningún partido
político

- Mike Erickson**
- Michael Fryar**
- J. "Domenic"
Giandomenico**
- Karla Silvestre**

**Board of Education
District 1
Vote for 1
Non-Partisan Contest
Candidates in this contest
may or may not be affiliated
with any political party**
Junta de Educación
Distrito 1
Vote por Uno
Contienda no partidista
Los candidatos en esta
contienda pueden estar o no
estar afiliados a ningún partido
político

- Alexander Fahmy**
- Jay Guan**
- Grace Rivera Oven**
- Esther L. Wells**

**Board of Education
District 3
Vote for 1
Non-Partisan Contest
Candidates in this contest
may or may not be affiliated
with any political party**
Junta de Educación
Distrito 3
Vote por Uno
Contienda no partidista
Los candidatos en esta
contienda pueden estar o no
estar afiliados a ningún partido
político

- Marcus Alzona**
- Scott Joftus**
- Julie Yang**

**Board of Education
District 5
Vote for 1
Non-Partisan Contest
Candidates in this contest
may or may not be affiliated
with any political party**
Junta de Educación
Distrito 5
Vote por Uno
Contienda no partidista
Los candidatos en esta
contienda pueden estar o no
estar afiliados a ningún partido
político

- Valerie M. Coll**
- Dawn Iannaco-Hahn**
- Brenda Wolff**

Official Ballot
Gubernatorial Primary Election
July 19, 2022
State of Maryland, Montgomery County
Republican Ballot

BS REP 5
001-005

Papeleta Electoral Oficial
 Elección Primaria Gubernamental
 19 de julio del 2022
 Estado de Maryland, Condado de Montgomery
 Papeleta del Partido Republicano

Instructions
Instrucciones

Making Selections
Seleccionando

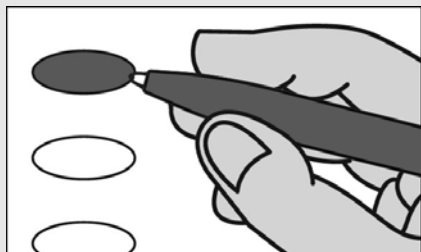

Fill in the oval to the left of the name of your choice. You must blacken the oval completely, and do not make any marks outside of the oval. You do not have to vote in every race.

Llene el óvalo a la izquierda del nombre de su selección. Debe rellenar el óvalo completamente y no haga ninguna marca fuera del óvalo. No tiene que votar en cada contienda.



Do not cross out or erase, or your vote may not count. If you make a mistake or a stray mark, you may ask for a new ballot.

No debe tachar o borrar o su voto no se contará. Si comete un error o hace una marca demás, pueda solicitar una nueva papeleta.

Governor / Lt. Governor

Vote for 1
 Gobernador / Vicegobernador
 Vote por Uno

- Dan Cox and /y Gordana Schifanelli**
- Robin Ficker and /y LeRoy F. Yegge, Jr.**
- Kelly Schulz and /y Jeff Woolford**
- Joe Werner and /y Minh Thanh Luong**

Comptroller

Vote for 1
 Contralor
 Vote por Uno

- Barry Glassman Unopposed /Sin Oponente**

Attorney General

Vote for 1
 Procurador General
 Vote por Uno

- Michael Anthony Peroutka**
- Jim Shalleck**

U.S. Senator

Vote for 1
 Senador de los EE.UU.
 Vote por Uno

- Chris Chaffee**
- George Davis**
- Nnabu Eze**
- Lorie R. Friend**
- Reba A. Hawkins**
- Jon McGreevey**
- Joseph Perez**
- Todd A. Puglisi**
- James Tarantin**
- John Thormann**

Representative in Congress

District 8
Vote for 1
 Representante en el Congreso
 Distrito 8
 Vote por Uno

- Gregory Thomas Coll**
- Michael Mhirate Yadeta**

State Senator

District 19
Vote for 1
 Senador Estatal
 Distrito 19
 Vote por Uno

- Raul R. Ayala**
- Anita Mpambara Cox**

House of Delegates

District 19
Vote for up to 3
 Cámara de Delegados
 Distrito 19
 Vote por No Más de Tres

- Frank Nice Unopposed /Sin Oponente**

Nomination Vacant
 /Nominación Vacante

Nomination Vacant
 /Nominación Vacante

County Executive

Vote for 1
 Ejecutivo del Condado
 Vote por Uno

- Shelly Skolnick**
- Reardon Sullivan**

County Council At Large

Vote for up to 4
 Miembro del Concejo
 Representando el Condado
 Vote por No Más de Cuatro

- Christopher P. Fiotes Unopposed /Sin Oponente**
- Lenard Lieber Unopposed /Sin Oponente**
- Dwight Patel Unopposed /Sin Oponente**

Nomination Vacant
 /Nominación Vacante

County Council

District 7
Vote for 1
 Concejo del Condado
 Distrito 7
 Vote por Uno

- Harold C. Maldonado Unopposed /Sin Oponente**

Vote Both Sides
 Vote en ambos lados



**Judge of the Circuit Court
Circuit 6**
Vote for up to 4
Juez de la Corte de Circuito
Circuito 6
Vote por No Más de Cuatro

- Carlos F. Acosta**
- Theresa M. Chernosky**
- Kathleen Dumais**
- Thomas P. Johnson, III**
- Rachel Theora McGuckian**
- Marylin Pierre**

**Republican Central
Committee At Large**
Vote for up to 7
Comité Central Republicano
Representando el Condado
Vote hasta por Siete

- Gus Alzona**
- Brad Botwin**
- Alexander Alan Bush**
- Patsy Dillingham**
- Mary Fairbanks**
- Laurie Halverson**
- Ann Guthrie Hingston**
- Lori Jaffe**
- Lorraine Kuchmy**
- Dennis Brent Melby**
- Dwight Patel**
- Pam Plaisted**

**Republican Central
Committee
District 19**
Vote for up to 5
Comité Central Republicano
Distrito 19
Vote por No Más de Cinco

- Bob Fenichel**
Unopposed /Sin Oponente
- Hessie L. Harris**
Unopposed /Sin Oponente
- Frank Nice**
Unopposed /Sin Oponente
- Jeffrey D. Rubin**
Unopposed /Sin Oponente
- Martha Schaerr**
Unopposed /Sin Oponente

**Board of Education At Large
Vote for 1**
Non-Partisan Contest
**Candidates in this contest
may or may not be affiliated
with any political party**
Junta de Educación
Representando el Condado
Vote por Uno
Contienda no partidista
Los candidatos en esta
contienda pueden estar o no
estar afiliados a ningún partido
político

- Mike Erickson**
- Michael Fryar**
- J. "Domenic"
Giandomenico**
- Karla Silvestre**

**Board of Education
District 1**
Vote for 1
Non-Partisan Contest
**Candidates in this contest
may or may not be affiliated
with any political party**
Junta de Educación
Distrito 1
Vote por Uno
Contienda no partidista
Los candidatos en esta
contienda pueden estar o no
estar afiliados a ningún partido
político

- Alexander Fahmy**
- Jay Guan**
- Grace Rivera Oven**
- Esther L. Wells**

**Board of Education
District 3**
Vote for 1
Non-Partisan Contest
**Candidates in this contest
may or may not be affiliated
with any political party**
Junta de Educación
Distrito 3
Vote por Uno
Contienda no partidista
Los candidatos en esta
contienda pueden estar o no
estar afiliados a ningún partido
político

- Marcus Alzona**
- Scott Joftus**
- Julie Yang**

**Board of Education
District 5**
Vote for 1
Non-Partisan Contest
**Candidates in this contest
may or may not be affiliated
with any political party**
Junta de Educación
Distrito 5
Vote por Uno
Contienda no partidista
Los candidatos en esta
contienda pueden estar o no
estar afiliados a ningún partido
político

- Valerie M. Coll**
- Dawn Iannaco-Hahn**
- Brenda Wolff**

Official Ballot
Gubernatorial Primary Election
July 19, 2022
State of Maryland, Montgomery County
Republican Ballot

BS REP 6
001-006

Papeleta Electoral Oficial
 Elección Primaria Gubernamental
 19 de julio del 2022
 Estado de Maryland, Condado de Montgomery
 Papeleta del Partido Republicano

Instructions
Instrucciones

Making Selections
Seleccionando



Fill in the oval to the left of the name of your choice. You must blacken the oval completely, and do not make any marks outside of the oval. You do not have to vote in every race.

Llene el óvalo a la izquierda del nombre de su selección. Debe rellenar el óvalo completamente y no haga ninguna marca fuera del óvalo. No tiene que votar en cada contienda.



Do not cross out or erase, or your vote may not count. If you make a mistake or a stray mark, you may ask for a new ballot.

No debe tachar o borrar o su voto no se contará. Si comete un error o hace una marca demás, pueda solicitar una nueva papeleta.

Governor / Lt. Governor
Vote for 1

Gobernador / Vicegobernador
 Vote por Uno

- Dan Cox and /y Gordana Schifanelli**
- Robin Ficker and /y LeRoy F. Yegge, Jr.**
- Kelly Schulz and /y Jeff Woolford**
- Joe Werner and /y Minh Thanh Luong**

Comptroller
Vote for 1

Contralor
 Vote por Uno

- Barry Glassman**
Unopposed /Sin Oponente

Attorney General
Vote for 1

Procurador General
 Vote por Uno

- Michael Anthony Peroutka**
- Jim Shalleck**

U.S. Senator
Vote for 1

Senador de los EE.UU.
 Vote por Uno

- Chris Chaffee**
- George Davis**
- Nnabu Eze**
- Lorie R. Friend**
- Reba A. Hawkins**
- Jon McGreevey**
- Joseph Perez**
- Todd A. Puglisi**
- James Tarantin**
- John Thormann**

Representative in Congress
District 8
Vote for 1

Representante en el Congreso
 Distrito 8
 Vote por Uno

- Gregory Thomas Coll**
- Michael Mhirate Yadeta**

County Executive
Vote for 1

Ejecutivo del Condado
 Vote por Uno

- Shelly Skolnick**
- Reardon Sullivan**

County Council At Large
Vote for up to 4

Miembro del Concejo
 Representando el Condado
 Vote por No Más de Cuatro

- Christopher P. Fiotes**
Unopposed /Sin Oponente
- Lenard Lieber**
Unopposed /Sin Oponente
- Dwight Patel**
Unopposed /Sin Oponente

Nomination Vacant
 /Nominación Vacante

County Council
District 7
Vote for 1

Concejo del Condado
 Distrito 7
 Vote por Uno

- Harold C. Maldonado**
Unopposed /Sin Oponente

Judge of the Circuit Court
Circuit 6
Vote for up to 4

Juez de la Corte de Circuito
 Circuito 6
 Vote por No Más de Cuatro

- Carlos F. Acosta**
- Theresa M. Chernosky**
- Kathleen Dumais**
- Thomas P. Johnson, III**
- Rachel Theora McGuckian**
- Marylin Pierre**

Republican Central
Committee At Large
Vote for up to 7

Comité Central Republicano
 Representando el Condado
 Vote hasta por Siete

- Gus Alzona**
- Brad Botwin**
- Alexander Alan Bush**
- Patsy Dillingham**
- Mary Fairbanks**
- Laurie Halverson**
- Ann Guthrie Hingston**
- Lori Jaffe**
- Lorraine Kuchmy**
- Dennis Brent Melby**
- Dwight Patel**
- Pam Plaisted**

Vote Both Sides
 Vote en ambos lados



**Republican Central Committee
District 39
Vote for up to 5**
Comité Central Republicano
Distrito 39
Vote por No Más de Cinco

- Raj Bezwada**
- Candice Clough**
- Amy D'Elia**
- Greg Decker**
- Bill Ott**
- Al Phillips**

**Board of Education At Large
Vote for 1
Non-Partisan Contest
Candidates in this contest
may or may not be affiliated
with any political party**
Junta de Educación
Representando el Condado
Vote por Uno
Contienda no partidista
Los candidatos en esta
contienda pueden estar o no
estar afiliados a ningún partido
político

- Mike Erickson**
- Michael Fryar**
- J. "Domenic"
Giandomenico**
- Karla Silvestre**

**Board of Education
District 1
Vote for 1
Non-Partisan Contest
Candidates in this contest
may or may not be affiliated
with any political party**
Junta de Educación
Distrito 1
Vote por Uno
Contienda no partidista
Los candidatos en esta
contienda pueden estar o no
estar afiliados a ningún partido
político

- Alexander Fahmy**
- Jay Guan**
- Grace Rivera Oven**
- Esther L. Wells**

**Board of Education
District 3
Vote for 1
Non-Partisan Contest
Candidates in this contest
may or may not be affiliated
with any political party**
Junta de Educación
Distrito 3
Vote por Uno
Contienda no partidista
Los candidatos en esta
contienda pueden estar o no
estar afiliados a ningún partido
político

- Marcus Alzona**
- Scott Joftus**
- Julie Yang**

**Board of Education
District 5
Vote for 1
Non-Partisan Contest
Candidates in this contest
may or may not be affiliated
with any political party**
Junta de Educación
Distrito 5
Vote por Uno
Contienda no partidista
Los candidatos en esta
contienda pueden estar o no
estar afiliados a ningún partido
político

- Valerie M. Coll**
- Dawn Iannaco-Hahn**
- Brenda Wolff**



Official Ballot
Gubernatorial Primary Election
July 19, 2022
State of Maryland, Montgomery County
Republican Ballot

BS REP 7
001-007

Papeleta Electoral Oficial
 Elección Primaria Gubernamental
 19 de julio del 2022
 Estado de Maryland, Condado de Montgomery
 Papeleta del Partido Republicano

Instructions
Instrucciones

Making Selections
Seleccionando



Fill in the oval to the left of the name of your choice. You must blacken the oval completely, and do not make any marks outside of the oval. You do not have to vote in every race.

Llene el óvalo a la izquierda del nombre de su selección. Debe rellenar el óvalo completamente y no haga ninguna marca fuera del óvalo. No tiene que votar en cada contienda.



Do not cross out or erase, or your vote may not count. If you make a mistake or a stray mark, you may ask for a new ballot.

No debe tachar o borrar o su voto no se contará. Si comete un error o hace una marca demás, pueda solicitar una nueva papeleta.

Governor / Lt. Governor
Vote for 1

Gobernador / Vicegobernador
 Vote por Uno

- Dan Cox and /y Gordana Schifanelli**
- Robin Ficker and /y LeRoy F. Yegge, Jr.**
- Kelly Schulz and /y Jeff Woolford**
- Joe Werner and /y Minh Thanh Luong**

Comptroller
Vote for 1

Contralor
 Vote por Uno

- Barry Glassman**
Unopposed /Sin Oponente

Attorney General
Vote for 1

Procurador General
 Vote por Uno

- Michael Anthony Peroutka**
- Jim Shalleck**

U.S. Senator
Vote for 1

Senador de los EE.UU.
 Vote por Uno

- Chris Chaffee**
- George Davis**
- Nnabu Eze**
- Lorie R. Friend**
- Reba A. Hawkins**
- Jon McGreevey**
- Joseph Perez**
- Todd A. Puglisi**
- James Tarantin**
- John Thormann**

Representative in Congress
District 8
Vote for 1

Representante en el Congreso
 Distrito 8
 Vote por Uno

- Gregory Thomas Coll**
- Michael Mhirate Yadeta**

State Senator
District 14
Vote for 1

Senador Estatal
 Distrito 14
 Vote por Uno

- Alex Bieber**
Unopposed /Sin Oponente

House of Delegates
District 14
Vote for up to 3

Cámara de Delegados
 Distrito 14
 Vote por No Más de Tres

- Kathy Gugulis**
Unopposed /Sin Oponente
- Kate Walshe**
Unopposed /Sin Oponente

Nomination Vacant
 /Nominación Vacante

County Executive
Vote for 1

Ejecutivo del Condado
 Vote por Uno

- Shelly Skolnick**
- Reardon Sullivan**

County Council At Large
Vote for up to 4

Miembro del Concejo
 Representando el Condado
 Vote por No Más de Cuatro

- Christopher P. Fiotes**
Unopposed /Sin Oponente
- Lenard Lieber**
Unopposed /Sin Oponente
- Dwight Patel**
Unopposed /Sin Oponente

Nomination Vacant
 /Nominación Vacante

County Council
District 7
Vote for 1

Concejo del Condado
 Distrito 7
 Vote por Uno

- Harold C. Maldonado**
Unopposed /Sin Oponente

Vote Both Sides
 Vote en ambos lados



**Judge of the Circuit Court
Circuit 6**
Vote for up to 4
Juez de la Corte de Circuito
Circuito 6
Vote por No Más de Cuatro

- Carlos F. Acosta**
- Theresa M. Chernosky**
- Kathleen Dumais**
- Thomas P. Johnson, III**
- Rachel Theora McGuckian**
- Marylin Pierre**

**Republican Central
Committee At Large**
Vote for up to 7
Comité Central Republicano
Representando el Condado
Vote hasta por Siete

- Gus Alzona**
- Brad Botwin**
- Alexander Alan Bush**
- Patsy Dillingham**
- Mary Fairbanks**
- Laurie Halverson**
- Ann Guthrie Hingston**
- Lori Jaffe**
- Lorraine Kuchmy**
- Dennis Brent Melby**
- Dwight Patel**
- Pam Plaisted**

**Republican Central
Committee
District 14**
Vote for up to 5
Comité Central Republicano
Distrito 14
Vote por No Más de Cinco

- Laura Benson**
Unopposed /Sin Oponente
- Joseph P. Gillin**
Unopposed /Sin Oponente
- Tracey Humphrey**
Unopposed /Sin Oponente
- Anne Koutsoutis**
Unopposed /Sin Oponente

Nomination Vacant
/Nominación Vacante

**Board of Education At Large
Vote for 1**
Non-Partisan Contest
**Candidates in this contest
may or may not be affiliated
with any political party**
Junta de Educación
Representando el Condado
Vote por Uno
Contienda no partidista
Los candidatos en esta
contienda pueden estar o no
estar afiliados a ningún partido
político

- Mike Erickson**
- Michael Fryar**
- J. "Domenic"
Giandomenico**
- Karla Silvestre**

**Board of Education
District 1**
Vote for 1
Non-Partisan Contest
**Candidates in this contest
may or may not be affiliated
with any political party**
Junta de Educación
Distrito 1
Vote por Uno
Contienda no partidista
Los candidatos en esta
contienda pueden estar o no
estar afiliados a ningún partido
político

- Alexander Fahmy**
- Jay Guan**
- Grace Rivera Oven**
- Esther L. Wells**

**Board of Education
District 3**
Vote for 1
Non-Partisan Contest
**Candidates in this contest
may or may not be affiliated
with any political party**
Junta de Educación
Distrito 3
Vote por Uno
Contienda no partidista
Los candidatos en esta
contienda pueden estar o no
estar afiliados a ningún partido
político

- Marcus Alzona**
- Scott Joftus**
- Julie Yang**

**Board of Education
District 5**
Vote for 1
Non-Partisan Contest
**Candidates in this contest
may or may not be affiliated
with any political party**
Junta de Educación
Distrito 5
Vote por Uno
Contienda no partidista
Los candidatos en esta
contienda pueden estar o no
estar afiliados a ningún partido
político

- Valerie M. Coll**
- Dawn Iannaco-Hahn**
- Brenda Wolff**

Official Ballot
Gubernatorial Primary Election
July 19, 2022
State of Maryland, Montgomery County
Republican Ballot

BS REP 8
001-008

Papeleta Electoral Oficial
 Elección Primaria Gubernamental
 19 de julio del 2022
 Estado de Maryland, Condado de Montgomery
 Papeleta del Partido Republicano

Instructions
Instrucciones

Making Selections
Seleccionando



Fill in the oval to the left of the name of your choice. You must blacken the oval completely, and do not make any marks outside of the oval. You do not have to vote in every race.

Llene el óvalo a la izquierda del nombre de su selección. Debe rellenar el óvalo completamente y no haga ninguna marca fuera del óvalo. No tiene que votar en cada contienda.



Do not cross out or erase, or your vote may not count. If you make a mistake or a stray mark, you may ask for a new ballot.

No debe tachar o borrar o su voto no se contará. Si comete un error o hace una marca demás, pueda solicitar una nueva papeleta.

Governor / Lt. Governor
Vote for 1

Gobernador / Vicegobernador
 Vote por Uno

- Dan Cox and /y Gordana Schifanelli**
- Robin Ficker and /y LeRoy F. Yegge, Jr.**
- Kelly Schulz and /y Jeff Woolford**
- Joe Werner and /y Minh Thanh Luong**

Comptroller
Vote for 1

Contralor
 Vote por Uno

- Barry Glassman**
Unopposed /Sin Oponente

Attorney General
Vote for 1

Procurador General
 Vote por Uno

- Michael Anthony Peroutka**
- Jim Shalleck**

U.S. Senator
Vote for 1

Senador de los EE.UU.
 Vote por Uno

- Chris Chaffee**
- George Davis**
- Nnabu Eze**
- Lorie R. Friend**
- Reba A. Hawkins**
- Jon McGreevey**
- Joseph Perez**
- Todd A. Puglisi**
- James Tarantin**
- John Thormann**

Representative in Congress
District 8

Vote for 1
 Representante en el Congreso
 Distrito 8
 Vote por Uno

- Gregory Thomas Coll**
- Michael Mhirate Yadeta**

State Senator
District 14

Vote for 1
 Senador Estatal
 Distrito 14
 Vote por Uno

- Alex Bieber**
Unopposed /Sin Oponente

House of Delegates
District 14

Vote for up to 3
 Cámara de Delegados
 Distrito 14
 Vote por No Más de Tres

- Kathy Gugulis**
Unopposed /Sin Oponente
- Kate Walshe**
Unopposed /Sin Oponente

Nomination Vacant
 /Nominación Vacante

County Executive
Vote for 1

Ejecutivo del Condado
 Vote por Uno

- Shelly Skolnick**
- Reardon Sullivan**

County Council At Large
Vote for up to 4

Miembro del Concejo
 Representando el Condado
 Vote por No Más de Cuatro

- Christopher P. Fiotes**
Unopposed /Sin Oponente
- Lenard Lieber**
Unopposed /Sin Oponente
- Dwight Patel**
Unopposed /Sin Oponente

Nomination Vacant
 /Nominación Vacante

County Council
District 7

Vote for 1
 Concejo del Condado
 Distrito 7
 Vote por Uno

- Harold C. Maldonado**
Unopposed /Sin Oponente

Vote Both Sides
 Vote en ambos lados



**Judge of the Circuit Court
Circuit 6**
Vote for up to 4
Juez de la Corte de Circuito
Circuito 6
Vote por No Más de Cuatro

- Carlos F. Acosta**
- Theresa M. Chernosky**
- Kathleen Dumais**
- Thomas P. Johnson, III**
- Rachel Theora McGuckian**
- Marylin Pierre**

**Republican Central
Committee At Large**
Vote for up to 7
Comité Central Republicano
Representando el Condado
Vote hasta por Siete

- Gus Alzona**
- Brad Botwin**
- Alexander Alan Bush**
- Patsy Dillingham**
- Mary Fairbanks**
- Laurie Halverson**
- Ann Guthrie Hingston**
- Lori Jaffe**
- Lorraine Kuchmy**
- Dennis Brent Melby**
- Dwight Patel**
- Pam Plaisted**

**Republican Central
Committee
District 14**
Vote for up to 5
Comité Central Republicano
Distrito 14
Vote por No Más de Cinco

- Laura Benson**
Unopposed /Sin Oponente
- Joseph P. Gillin**
Unopposed /Sin Oponente
- Tracey Humphrey**
Unopposed /Sin Oponente
- Anne Koutsoutis**
Unopposed /Sin Oponente

Nomination Vacant
/Nominación Vacante

**Board of Education At Large
Vote for 1**
Non-Partisan Contest
**Candidates in this contest
may or may not be affiliated
with any political party**
Junta de Educación
Representando el Condado
Vote por Uno
Contienda no partidista
Los candidatos en esta
contienda pueden estar o no
estar afiliados a ningún partido
político

- Mike Erickson**
- Michael Fryar**
- J. "Domenic"
Giandomenico**
- Karla Silvestre**

**Board of Education
District 1**
Vote for 1
Non-Partisan Contest
**Candidates in this contest
may or may not be affiliated
with any political party**
Junta de Educación
Distrito 1
Vote por Uno
Contienda no partidista
Los candidatos en esta
contienda pueden estar o no
estar afiliados a ningún partido
político

- Alexander Fahmy**
- Jay Guan**
- Grace Rivera Oven**
- Esther L. Wells**

**Board of Education
District 3**
Vote for 1
Non-Partisan Contest
**Candidates in this contest
may or may not be affiliated
with any political party**
Junta de Educación
Distrito 3
Vote por Uno
Contienda no partidista
Los candidatos en esta
contienda pueden estar o no
estar afiliados a ningún partido
político

- Marcus Alzona**
- Scott Joftus**
- Julie Yang**

**Board of Education
District 5**
Vote for 1
Non-Partisan Contest
**Candidates in this contest
may or may not be affiliated
with any political party**
Junta de Educación
Distrito 5
Vote por Uno
Contienda no partidista
Los candidatos en esta
contienda pueden estar o no
estar afiliados a ningún partido
político

- Valerie M. Coll**
- Dawn Iannaco-Hahn**
- Brenda Wolff**



Official Ballot
Gubernatorial Primary Election
July 19, 2022
State of Maryland, Montgomery County
Republican Ballot

BS REP 9
002-001

Papeleta Electoral Oficial
 Elección Primaria Gubernamental
 19 de julio del 2022
 Estado de Maryland, Condado de Montgomery
 Papeleta del Partido Republicano

Instructions
Instrucciones

Making Selections
Seleccionando

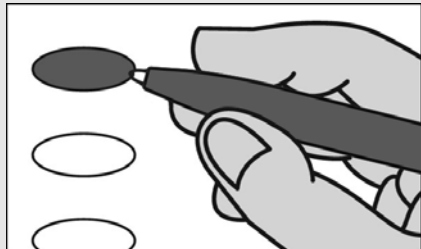

Fill in the oval to the left of the name of your choice. You must blacken the oval completely, and do not make any marks outside of the oval. You do not have to vote in every race.

Llene el óvalo a la izquierda del nombre de su selección. Debe rellenar el óvalo completamente y no haga ninguna marca fuera del óvalo. No tiene que votar en cada contienda.



Do not cross out or erase, or your vote may not count. If you make a mistake or a stray mark, you may ask for a new ballot.

No debe tachar o borrar o su voto no se contará. Si comete un error o hace una marca demás, pueda solicitar una nueva papeleta.

Governor / Lt. Governor
Vote for 1

Gobernador / Vicegobernador
 Vote por Uno

- Dan Cox and /y Gordana Schifanelli**
- Robin Ficker and /y LeRoy F. Yegge, Jr.**
- Kelly Schulz and /y Jeff Woolford**
- Joe Werner and /y Minh Thanh Luong**

Comptroller
Vote for 1

Contralor
 Vote por Uno

- Barry Glassman Unopposed /Sin Oponente**

Attorney General
Vote for 1

Procurador General
 Vote por Uno

- Michael Anthony Peroutka**
- Jim Shalleck**

U.S. Senator
Vote for 1

Senador de los EE.UU.
 Vote por Uno

- Chris Chaffee**
- George Davis**
- Nnabu Eze**
- Lorie R. Friend**
- Reba A. Hawkins**
- Jon McGreevey**
- Joseph Perez**
- Todd A. Puglisi**
- James Tarantin**
- John Thormann**

Representative in Congress
District 6
Vote for 1

Representante en el Congreso
 Distrito 6
 Vote por Uno

- Colt M. Black**
- Matthew Foldi**
- Jonathan Jenkins**
- Neil C. Parrott**
- Robert Poissonnier**
- Mariela Roca**

County Executive
Vote for 1

Ejecutivo del Condado
 Vote por Uno

- Shelly Skolnick**
- Reardon Sullivan**

County Council At Large
Vote for up to 4

Miembro del Concejo
 Representando el Condado
 Vote por No Más de Cuatro

- Christopher P. Fiotes Unopposed /Sin Oponente**
- Lenard Lieber Unopposed /Sin Oponente**
- Dwight Patel Unopposed /Sin Oponente**

Nomination Vacant
 /Nominación Vacante

County Council
District 2
Vote for 1

Concejo del Condado
 Distrito 2
 Vote por Uno

- Dan Cuda Unopposed /Sin Oponente**

Judge of the Circuit Court
Circuit 6
Vote for up to 4

Juez de la Corte de Circuito
 Circuito 6
 Vote por No Más de Cuatro

- Carlos F. Acosta**
- Theresa M. Chernosky**
- Kathleen Dumais**
- Thomas P. Johnson, III**
- Rachel Theora McGuckian**
- Marilyn Pierre**

Vote Both Sides
 Vote en ambos lados



Republican Central Committee At Large Vote for up to 7 Comité Central Republicano Representando el Condado Vote hasta por Siete
<input type="radio"/> Gus Alzona
<input type="radio"/> Brad Botwin
<input type="radio"/> Alexander Alan Bush
<input type="radio"/> Patsy Dillingham
<input type="radio"/> Mary Fairbanks
<input type="radio"/> Laurie Halverson
<input type="radio"/> Ann Guthrie Hingston
<input type="radio"/> Lori Jaffe
<input type="radio"/> Lorraine Kuchmy
<input type="radio"/> Dennis Brent Melby
<input type="radio"/> Dwight Patel
<input type="radio"/> Pam Plaisted

Republican Central Committee District 39 Vote for up to 5 Comité Central Republicano Distrito 39 Vote por No Más de Cinco
<input type="radio"/> Raj Bezwada
<input type="radio"/> Candice Clough
<input type="radio"/> Amy D'Elia
<input type="radio"/> Greg Decker
<input type="radio"/> Bill Ott
<input type="radio"/> Al Phillips

Board of Education At Large Vote for 1 Non-Partisan Contest Candidates in this contest may or may not be affiliated with any political party Junta de Educación Representando el Condado Vote por Uno Contienda no partidista Los candidatos en esta contienda pueden estar o no estar afiliados a ningún partido político
<input type="radio"/> Mike Erickson
<input type="radio"/> Michael Fryar
<input type="radio"/> J. "Domenic" Giandomenico
<input type="radio"/> Karla Silvestre

Board of Education District 1 Vote for 1 Non-Partisan Contest Candidates in this contest may or may not be affiliated with any political party Junta de Educación Distrito 1 Vote por Uno Contienda no partidista Los candidatos en esta contienda pueden estar o no estar afiliados a ningún partido político
<input type="radio"/> Alexander Fahmy
<input type="radio"/> Jay Guan
<input type="radio"/> Grace Rivera Oven
<input type="radio"/> Esther L. Wells

Board of Education District 3 Vote for 1 Non-Partisan Contest Candidates in this contest may or may not be affiliated with any political party Junta de Educación Distrito 3 Vote por Uno Contienda no partidista Los candidatos en esta contienda pueden estar o no estar afiliados a ningún partido político
<input type="radio"/> Marcus Alzona
<input type="radio"/> Scott Joftus
<input type="radio"/> Julie Yang

Board of Education District 5 Vote for 1 Non-Partisan Contest Candidates in this contest may or may not be affiliated with any political party Junta de Educación Distrito 5 Vote por Uno Contienda no partidista Los candidatos en esta contienda pueden estar o no estar afiliados a ningún partido político
<input type="radio"/> Valerie M. Coll
<input type="radio"/> Dawn Iannaco-Hahn
<input type="radio"/> Brenda Wolff

Official Ballot
Gubernatorial Primary Election
July 19, 2022
State of Maryland, Montgomery County
Republican Ballot

BS REP 10
002-002

Papeleta Electoral Oficial
 Elección Primaria Gubernamental
 19 de julio del 2022
 Estado de Maryland, Condado de Montgomery
 Papeleta del Partido Republicano

Instructions
Instrucciones

Making Selections
Seleccionando



Fill in the oval to the left of the name of your choice. You must blacken the oval completely, and do not make any marks outside of the oval. You do not have to vote in every race.

Llene el óvalo a la izquierda del nombre de su selección. Debe rellenar el óvalo completamente y no haga ninguna marca fuera del óvalo. No tiene que votar en cada contienda.



Do not cross out or erase, or your vote may not count. If you make a mistake or a stray mark, you may ask for a new ballot.

No debe tachar o borrar o su voto no se contará. Si comete un error o hace una marca demás, pueda solicitar una nueva papeleta.

Governor / Lt. Governor

Vote for 1
 Gobernador / Vicegobernador
 Vote por Uno

- Dan Cox and /y Gordana Schifanelli**
- Robin Ficker and /y LeRoy F. Yegge, Jr.**
- Kelly Schulz and /y Jeff Woolford**
- Joe Werner and /y Minh Thanh Luong**

Comptroller

Vote for 1
 Contralor
 Vote por Uno

- Barry Glassman Unopposed /Sin Oponente**

Attorney General

Vote for 1
 Procurador General
 Vote por Uno

- Michael Anthony Peroutka**
- Jim Shalleck**

U.S. Senator

Vote for 1
 Senador de los EE.UU.
 Vote por Uno

- Chris Chaffee**
- George Davis**
- Nnabu Eze**
- Lorie R. Friend**
- Reba A. Hawkins**
- Jon McGreevey**
- Joseph Perez**
- Todd A. Puglisi**
- James Tarantin**
- John Thormann**

Representative in Congress

District 6
Vote for 1
 Representante en el Congreso
 Distrito 6
 Vote por Uno

- Colt M. Black**
- Matthew Foldi**
- Jonathan Jenkins**
- Neil C. Parrott**
- Robert Poissonier**
- Mariela Roca**

State Senator

District 15
Vote for 1
 Senador Estatal
 Distrito 15
 Vote por Uno

- David Wilson Unopposed /Sin Oponente**

House of Delegates

District 15
Vote for up to 3
 Cámara de Delegados
 Distrito 15
 Vote por No Más de Tres

- Jodi Colella Noah Unopposed /Sin Oponente**
- Stacey Sauter Unopposed /Sin Oponente**
- Matt Wade Unopposed /Sin Oponente**

County Executive

Vote for 1
 Ejecutivo del Condado
 Vote por Uno

- Shelly Skolnick**
- Reardon Sullivan**

County Council At Large

Vote for up to 4
 Miembro del Concejo
 Representando el Condado
 Vote por No Más de Cuatro

- Christopher P. Fiotes Unopposed /Sin Oponente**
- Lenard Lieber Unopposed /Sin Oponente**
- Dwight Patel Unopposed /Sin Oponente**

Nomination Vacant
 /Nominación Vacante

County Council

District 2
Vote for 1
 Concejo del Condado
 Distrito 2
 Vote por Uno

- Dan Cuda Unopposed /Sin Oponente**

Vote Both Sides
 Vote en ambos lados



**Judge of the Circuit Court
Circuit 6**
Vote for up to 4
Juez de la Corte de Circuito
Circuito 6
Vote por No Más de Cuatro

- Carlos F. Acosta
- Theresa M. Chernosky
- Kathleen Dumais
- Thomas P. Johnson, III
- Rachel Theora McGuckian
- Marilyn Pierre

**Republican Central
Committee At Large**
Vote for up to 7
Comité Central Republicano
Representando el Condado
Vote hasta por Siete

- Gus Alzona
- Brad Botwin
- Alexander Alan Bush
- Patsy Dillingham
- Mary Fairbanks
- Laurie Halverson
- Ann Guthrie Hingston
- Lori Jaffe
- Lorraine Kuchmy
- Dennis Brent Melby
- Dwight Patel
- Pam Plaisted

**Republican Central
Committee
District 15**
Vote for up to 5
Comité Central Republicano
Distrito 15
Vote por No Más de Cinco

- Kourosh Amin-Tehrani
- Anthony Michael Coomes
- "Eva" Guo
- Del Lamiman
- William S. Richbourg
- Bradley St. Rohrs
- Reardon Sullivan

Board of Education At Large
Vote for 1
Non-Partisan Contest
Candidates in this contest
may or may not be affiliated
with any political party
Junta de Educación
Representando el Condado
Vote por Uno
Contienda no partidista
Los candidatos en esta
contienda pueden estar o no
estar afiliados a ningún partido
político

- Mike Erickson
- Michael Fryar
- J. "Domenic"
Giandomenico
- Karla Silvestre

**Board of Education
District 1**
Vote for 1
Non-Partisan Contest
Candidates in this contest
may or may not be affiliated
with any political party
Junta de Educación
Distrito 1
Vote por Uno
Contienda no partidista
Los candidatos en esta
contienda pueden estar o no
estar afiliados a ningún partido
político

- Alexander Fahmy
- Jay Guan
- Grace Rivera Oven
- Esther L. Wells

**Board of Education
District 3**
Vote for 1
Non-Partisan Contest
Candidates in this contest
may or may not be affiliated
with any political party
Junta de Educación
Distrito 3
Vote por Uno
Contienda no partidista
Los candidatos en esta
contienda pueden estar o no
estar afiliados a ningún partido
político

- Marcus Alzona
- Scott Joftus
- Julie Yang

**Board of Education
District 5**
Vote for 1
Non-Partisan Contest
Candidates in this contest
may or may not be affiliated
with any political party
Junta de Educación
Distrito 5
Vote por Uno
Contienda no partidista
Los candidatos en esta
contienda pueden estar o no
estar afiliados a ningún partido
político

- Valerie M. Coll
- Dawn Iannaco-Hahn
- Brenda Wolff



Official Ballot
Gubernatorial Primary Election
July 19, 2022
State of Maryland, Montgomery County
Republican Ballot

BS REP 11
002-003

Papeleta Electoral Oficial
 Elección Primaria Gubernamental
 19 de julio del 2022
 Estado de Maryland, Condado de Montgomery
 Papeleta del Partido Republicano

Instructions
Instrucciones

Making Selections
Seleccionando



Fill in the oval to the left of the name of your choice. You must blacken the oval completely, and do not make any marks outside of the oval. You do not have to vote in every race.

Llene el óvalo a la izquierda del nombre de su selección. Debe rellenar el óvalo completamente y no haga ninguna marca fuera del óvalo. No tiene que votar en cada contienda.



Do not cross out or erase, or your vote may not count. If you make a mistake or a stray mark, you may ask for a new ballot.

No debe tachar o borrar o su voto no se contará. Si comete un error o hace una marca demás, pueda solicitar una nueva papeleta.

Governor / Lt. Governor

Vote for 1
 Gobernador / Vicegobernador
 Vote por Uno

- Dan Cox and /y Gordana Schifanelli**
- Robin Ficker and /y LeRoy F. Yegge, Jr.**
- Kelly Schulz and /y Jeff Woolford**
- Joe Werner and /y Minh Thanh Luong**

Comptroller

Vote for 1
 Contralor
 Vote por Uno

- Barry Glassman Unopposed /Sin Oponente**

Attorney General

Vote for 1
 Procurador General
 Vote por Uno

- Michael Anthony Peroutka**
- Jim Shalleck**

U.S. Senator

Vote for 1
 Senador de los EE.UU.
 Vote por Uno

- Chris Chaffee**
- George Davis**
- Nnabu Eze**
- Lorie R. Friend**
- Reba A. Hawkins**
- Jon McGreevey**
- Joseph Perez**
- Todd A. Puglisi**
- James Tarantin**
- John Thormann**

Representative in Congress

District 6
Vote for 1
 Representante en el Congreso
 Distrito 6
 Vote por Uno

- Colt M. Black**
- Matthew Foldi**
- Jonathan Jenkins**
- Neil C. Parrott**
- Robert Poissonnier**
- Mariela Roca**

State Senator

District 15
Vote for 1
 Senador Estatal
 Distrito 15
 Vote por Uno

- David Wilson Unopposed /Sin Oponente**

House of Delegates

District 15
Vote for up to 3
 Cámara de Delegados
 Distrito 15
 Vote por No Más de Tres

- Jodi Colella Noah Unopposed /Sin Oponente**

- Stacey Sauter Unopposed /Sin Oponente**

- Matt Wade Unopposed /Sin Oponente**

County Executive

Vote for 1
 Ejecutivo del Condado
 Vote por Uno

- Shelly Skolnick**
- Reardon Sullivan**

County Council At Large

Vote for up to 4
 Miembro del Concejo
 Representando el Condado
 Vote por No Más de Cuatro

- Christopher P. Fiotes Unopposed /Sin Oponente**

- Lenard Lieber Unopposed /Sin Oponente**

- Dwight Patel Unopposed /Sin Oponente**

Nomination Vacant
 /Nominación Vacante

County Council

District 2
Vote for 1
 Concejo del Condado
 Distrito 2
 Vote por Uno

- Dan Cuda Unopposed /Sin Oponente**

Vote Both Sides
 Vote en ambos lados



**Judge of the Circuit Court
Circuit 6**
Vote for up to 4
Juez de la Corte de Circuito
Circuito 6
Vote por No Más de Cuatro

- Carlos F. Acosta
- Theresa M. Chernosky
- Kathleen Dumais
- Thomas P. Johnson, III
- Rachel Theora McGuckian
- Marilyn Pierre

**Republican Central
Committee At Large**
Vote for up to 7
Comité Central Republicano
Representando el Condado
Vote hasta por Siete

- Gus Alzona
- Brad Botwin
- Alexander Alan Bush
- Patsy Dillingham
- Mary Fairbanks
- Laurie Halverson
- Ann Guthrie Hingston
- Lori Jaffe
- Lorraine Kuchmy
- Dennis Brent Melby
- Dwight Patel
- Pam Plaisted

**Republican Central
Committee
District 15**
Vote for up to 5
Comité Central Republicano
Distrito 15
Vote por No Más de Cinco

- Kourosh Amin-Tehrani
- Anthony Michael Coomes
- "Eva" Guo
- Del Lamiman
- William S. Richbourg
- Bradley St. Rohrs
- Reardon Sullivan

Board of Education At Large
Vote for 1
Non-Partisan Contest
Candidates in this contest
may or may not be affiliated
with any political party
Junta de Educación
Representando el Condado
Vote por Uno
Contienda no partidista
Los candidatos en esta
contienda pueden estar o no
estar afiliados a ningún partido
político

- Mike Erickson
- Michael Fryar
- J. "Domenic"
Giandomenico
- Karla Silvestre

**Board of Education
District 1**
Vote for 1
Non-Partisan Contest
Candidates in this contest
may or may not be affiliated
with any political party
Junta de Educación
Distrito 1
Vote por Uno
Contienda no partidista
Los candidatos en esta
contienda pueden estar o no
estar afiliados a ningún partido
político

- Alexander Fahmy
- Jay Guan
- Grace Rivera Oven
- Esther L. Wells

**Board of Education
District 3**
Vote for 1
Non-Partisan Contest
Candidates in this contest
may or may not be affiliated
with any political party
Junta de Educación
Distrito 3
Vote por Uno
Contienda no partidista
Los candidatos en esta
contienda pueden estar o no
estar afiliados a ningún partido
político

- Marcus Alzona
- Scott Joftus
- Julie Yang

**Board of Education
District 5**
Vote for 1
Non-Partisan Contest
Candidates in this contest
may or may not be affiliated
with any political party
Junta de Educación
Distrito 5
Vote por Uno
Contienda no partidista
Los candidatos en esta
contienda pueden estar o no
estar afiliados a ningún partido
político

- Valerie M. Coll
- Dawn Iannaco-Hahn
- Brenda Wolff



Official Ballot
Gubernatorial Primary Election
July 19, 2022
State of Maryland, Montgomery County
Republican Ballot

BS REP 12
002-004

Papeleta Electoral Oficial
 Elección Primaria Gubernamental
 19 de julio del 2022
 Estado de Maryland, Condado de Montgomery
 Papeleta del Partido Republicano

Instructions
Instrucciones

Making Selections
Seleccionando



Fill in the oval to the left of the name of your choice. You must blacken the oval completely, and do not make any marks outside of the oval. You do not have to vote in every race.

Llene el óvalo a la izquierda del nombre de su selección. Debe rellenar el óvalo completamente y no haga ninguna marca fuera del óvalo. No tiene que votar en cada contienda.



Do not cross out or erase, or your vote may not count. If you make a mistake or a stray mark, you may ask for a new ballot.

No debe tachar o borrar o su voto no se contará. Si comete un error o hace una marca demás, pueda solicitar una nueva papeleta.

Governor / Lt. Governor

Vote for 1

Gobernador / Vicegobernador
 Vote por Uno

- Dan Cox and /y Gordana Schifanelli**
- Robin Ficker and /y LeRoy F. Yegge, Jr.**
- Kelly Schulz and /y Jeff Woolford**
- Joe Werner and /y Minh Thanh Luong**

Comptroller

Vote for 1

Contralor
 Vote por Uno

- Barry Glassman Unopposed /Sin Oponente**

Attorney General

Vote for 1

Procurador General
 Vote por Uno

- Michael Anthony Peroutka**
- Jim Shalleck**

U.S. Senator

Vote for 1

Senador de los EE.UU.
 Vote por Uno

- Chris Chaffee**
- George Davis**
- Nnabu Eze**
- Lorie R. Friend**
- Reba A. Hawkins**
- Jon McGreevey**
- Joseph Perez**
- Todd A. Puglisi**
- James Tarantin**
- John Thormann**

Representative in Congress

District 6

Vote for 1

Representante en el Congreso
 Distrito 6
 Vote por Uno

- Colt M. Black**
- Matthew Foldi**
- Jonathan Jenkins**
- Neil C. Parrott**
- Robert Poissonnier**
- Mariela Roca**

State Senator

District 15

Vote for 1

Senador Estatal
 Distrito 15
 Vote por Uno

- David Wilson Unopposed /Sin Oponente**

House of Delegates

District 15

Vote for up to 3

Cámara de Delegados
 Distrito 15
 Vote por No Más de Tres

- Jodi Colella Noah Unopposed /Sin Oponente**

- Stacey Sauter Unopposed /Sin Oponente**

- Matt Wade Unopposed /Sin Oponente**

County Executive

Vote for 1

Ejecutivo del Condado
 Vote por Uno

- Shelly Skolnick**
- Reardon Sullivan**

County Council At Large

Vote for up to 4

Miembro del Concejo
 Representando el Condado
 Vote por No Más de Cuatro

- Christopher P. Fiotes Unopposed /Sin Oponente**

- Lenard Lieber Unopposed /Sin Oponente**

- Dwight Patel Unopposed /Sin Oponente**

Nomination Vacant

/Nominación Vacante

County Council

District 2

Vote for 1

Concejo del Condado
 Distrito 2
 Vote por Uno

- Dan Cuda Unopposed /Sin Oponente**

Vote Both Sides
 Vote en ambos lados



**Judge of the Circuit Court
Circuit 6**
Vote for up to 4
Juez de la Corte de Circuito
Circuito 6
Vote por No Más de Cuatro

- Carlos F. Acosta**
- Theresa M. Chernosky**
- Kathleen Dumais**
- Thomas P. Johnson, III**
- Rachel Theora McGuckian**
- Marylin Pierre**

**Republican Central
Committee At Large**
Vote for up to 7
Comité Central Republicano
Representando el Condado
Vote hasta por Siete

- Gus Alzona**
- Brad Botwin**
- Alexander Alan Bush**
- Patsy Dillingham**
- Mary Fairbanks**
- Laurie Halverson**
- Ann Guthrie Hingston**
- Lori Jaffe**
- Lorraine Kuchmy**
- Dennis Brent Melby**
- Dwight Patel**
- Pam Plaisted**

**Republican Central
Committee
District 15**
Vote for up to 5
Comité Central Republicano
Distrito 15
Vote por No Más de Cinco

- Kourosh Amin-Tehrani**
- Anthony Michael Coomes**
- "Eva" Guo**
- Del Lamiman**
- William S. Richbourg**
- Bradley St. Rohrs**
- Reardon Sullivan**

Board of Education At Large
Vote for 1
Non-Partisan Contest
Candidates in this contest
may or may not be affiliated
with any political party
Junta de Educación
Representando el Condado
Vote por Uno
Contienda no partidista
Los candidatos en esta
contienda pueden estar o no
estar afiliados a ningún partido
político

- Mike Erickson**
- Michael Fryar**
- J. "Domenic"
Giandomenico**
- Karla Silvestre**

**Board of Education
District 1**
Vote for 1
Non-Partisan Contest
Candidates in this contest
may or may not be affiliated
with any political party
Junta de Educación
Distrito 1
Vote por Uno
Contienda no partidista
Los candidatos en esta
contienda pueden estar o no
estar afiliados a ningún partido
político

- Alexander Fahmy**
- Jay Guan**
- Grace Rivera Oven**
- Esther L. Wells**

**Board of Education
District 3**
Vote for 1
Non-Partisan Contest
Candidates in this contest
may or may not be affiliated
with any political party
Junta de Educación
Distrito 3
Vote por Uno
Contienda no partidista
Los candidatos en esta
contienda pueden estar o no
estar afiliados a ningún partido
político

- Marcus Alzona**
- Scott Joftus**
- Julie Yang**

**Board of Education
District 5**
Vote for 1
Non-Partisan Contest
Candidates in this contest
may or may not be affiliated
with any political party
Junta de Educación
Distrito 5
Vote por Uno
Contienda no partidista
Los candidatos en esta
contienda pueden estar o no
estar afiliados a ningún partido
político

- Valerie M. Coll**
- Dawn Iannaco-Hahn**
- Brenda Wolff**

Official Ballot
Gubernatorial Primary Election
July 19, 2022
State of Maryland, Montgomery County
Republican Ballot

BS REP 13
002-005

Papeleta Electoral Oficial
 Elección Primaria Gubernamental
 19 de julio del 2022
 Estado de Maryland, Condado de Montgomery
 Papeleta del Partido Republicano

Instructions
Instrucciones

Making Selections
Seleccionando



Fill in the oval to the left of the name of your choice. You must blacken the oval completely, and do not make any marks outside of the oval. You do not have to vote in every race.

Llene el óvalo a la izquierda del nombre de su selección. Debe rellenar el óvalo completamente y no haga ninguna marca fuera del óvalo. No tiene que votar en cada contienda.



Do not cross out or erase, or your vote may not count. If you make a mistake or a stray mark, you may ask for a new ballot.

No debe tachar o borrar o su voto no se contará. Si comete un error o hace una marca demás, pueda solicitar una nueva papeleta.

Governor / Lt. Governor
Vote for 1

Gobernador / Vicegobernador
 Vote por Uno

- Dan Cox and /y Gordana Schifanelli**
- Robin Ficker and /y LeRoy F. Yegge, Jr.**
- Kelly Schulz and /y Jeff Woolford**
- Joe Werner and /y Minh Thanh Luong**

Comptroller
Vote for 1

Contralor
 Vote por Uno

- Barry Glassman**
Unopposed /Sin Oponente

Attorney General
Vote for 1

Procurador General
 Vote por Uno

- Michael Anthony Peroutka**
- Jim Shalleck**

U.S. Senator
Vote for 1

Senador de los EE.UU.
 Vote por Uno

- Chris Chaffee**
- George Davis**
- Nnabu Eze**
- Lorie R. Friend**
- Reba A. Hawkins**
- Jon McGreevey**
- Joseph Perez**
- Todd A. Puglisi**
- James Tarantin**
- John Thormann**

Representative in Congress
District 6
Vote for 1

Representante en el Congreso
 Distrito 6
 Vote por Uno

- Colt M. Black**
- Matthew Foldi**
- Jonathan Jenkins**
- Neil C. Parrott**
- Robert Poissonier**
- Mariela Roca**

State Senator
District 15
Vote for 1

Senador Estatal
 Distrito 15
 Vote por Uno

- David Wilson**
Unopposed /Sin Oponente

House of Delegates
District 15
Vote for up to 3

Cámara de Delegados
 Distrito 15
 Vote por No Más de Tres

- Jodi Colella Noah**
Unopposed /Sin Oponente

- Stacey Sauter**
Unopposed /Sin Oponente

- Matt Wade**
Unopposed /Sin Oponente

County Executive
Vote for 1

Ejecutivo del Condado
 Vote por Uno

- Shelly Skolnick**
- Reardon Sullivan**

County Council At Large
Vote for up to 4

Miembro del Concejo
 Representando el Condado
 Vote por No Más de Cuatro

- Christopher P. Fiotes**
Unopposed /Sin Oponente

- Lenard Lieber**
Unopposed /Sin Oponente

- Dwight Patel**
Unopposed /Sin Oponente

Nomination Vacant
 /Nominación Vacante

County Council
District 2
Vote for 1

Concejo del Condado
 Distrito 2
 Vote por Uno

- Dan Cuda**
Unopposed /Sin Oponente

Vote Both Sides
 Vote en ambos lados



**Judge of the Circuit Court
Circuit 6**
Vote for up to 4
Juez de la Corte de Circuito
Circuito 6
Vote por No Más de Cuatro

- Carlos F. Acosta
- Theresa M. Chernosky
- Kathleen Dumais
- Thomas P. Johnson, III
- Rachel Theora McGuckian
- Marilyn Pierre

**Republican Central
Committee At Large**
Vote for up to 7
Comité Central Republicano
Representando el Condado
Vote hasta por Siete

- Gus Alzona
- Brad Botwin
- Alexander Alan Bush
- Patsy Dillingham
- Mary Fairbanks
- Laurie Halverson
- Ann Guthrie Hingston
- Lori Jaffe
- Lorraine Kuchmy
- Dennis Brent Melby
- Dwight Patel
- Pam Plaisted

**Republican Central
Committee
District 15**
Vote for up to 5
Comité Central Republicano
Distrito 15
Vote por No Más de Cinco

- Kourosch Amin-Tehrani
- Anthony Michael Coomes
- "Eva" Guo
- Del Lamiman
- William S. Richbourg
- Bradley St. Rohrs
- Reardon Sullivan

Board of Education At Large
Vote for 1
Non-Partisan Contest
Candidates in this contest
may or may not be affiliated
with any political party
Junta de Educación
Representando el Condado
Vote por Uno
Contienda no partidista
Los candidatos en esta
contienda pueden estar o no
estar afiliados a ningún partido
político

- Mike Erickson
- Michael Fryar
- J. "Domenic"
Giandomenico
- Karla Silvestre

**Board of Education
District 1**
Vote for 1
Non-Partisan Contest
Candidates in this contest
may or may not be affiliated
with any political party
Junta de Educación
Distrito 1
Vote por Uno
Contienda no partidista
Los candidatos en esta
contienda pueden estar o no
estar afiliados a ningún partido
político

- Alexander Fahmy
- Jay Guan
- Grace Rivera Oven
- Esther L. Wells

**Board of Education
District 3**
Vote for 1
Non-Partisan Contest
Candidates in this contest
may or may not be affiliated
with any political party
Junta de Educación
Distrito 3
Vote por Uno
Contienda no partidista
Los candidatos en esta
contienda pueden estar o no
estar afiliados a ningún partido
político

- Marcus Alzona
- Scott Joftus
- Julie Yang

**Board of Education
District 5**
Vote for 1
Non-Partisan Contest
Candidates in this contest
may or may not be affiliated
with any political party
Junta de Educación
Distrito 5
Vote por Uno
Contienda no partidista
Los candidatos en esta
contienda pueden estar o no
estar afiliados a ningún partido
político

- Valerie M. Coll
- Dawn Iannaco-Hahn
- Brenda Wolff



Official Ballot
Gubernatorial Primary Election
July 19, 2022
State of Maryland, Montgomery County
Republican Ballot

BS REP 14
002-006

Papeleta Electoral Oficial
 Elección Primaria Gubernamental
 19 de julio del 2022
 Estado de Maryland, Condado de Montgomery
 Papeleta del Partido Republicano

Instructions
Instrucciones

Making Selections
Seleccionando



Fill in the oval to the left of the name of your choice. You must blacken the oval completely, and do not make any marks outside of the oval. You do not have to vote in every race.

Llene el óvalo a la izquierda del nombre de su selección. Debe rellenar el óvalo completamente y no haga ninguna marca fuera del óvalo. No tiene que votar en cada contienda.



Do not cross out or erase, or your vote may not count. If you make a mistake or a stray mark, you may ask for a new ballot.

No debe tachar o borrar o su voto no se contará. Si comete un error o hace una marca demás, pueda solicitar una nueva papeleta.

Governor / Lt. Governor
Vote for 1

Gobernador / Vicegobernador
 Vote por Uno

- Dan Cox and /y Gordana Schifanelli**
- Robin Ficker and /y LeRoy F. Yegge, Jr.**
- Kelly Schulz and /y Jeff Woolford**
- Joe Werner and /y Minh Thanh Luong**

Comptroller
Vote for 1

Contralor
 Vote por Uno

- Barry Glassman Unopposed /Sin Oponente**

Attorney General
Vote for 1

Procurador General
 Vote por Uno

- Michael Anthony Peroutka**
- Jim Shalleck**

U.S. Senator
Vote for 1

Senador de los EE.UU.
 Vote por Uno

- Chris Chaffee**
- George Davis**
- Nnabu Eze**
- Lorie R. Friend**
- Reba A. Hawkins**
- Jon McGreevey**
- Joseph Perez**
- Todd A. Puglisi**
- James Tarantin**
- John Thormann**

Representative in Congress
District 6
Vote for 1

Representante en el Congreso
 Distrito 6
 Vote por Uno

- Colt M. Black**
- Matthew Foldi**
- Jonathan Jenkins**
- Neil C. Parrott**
- Robert Poissonnier**
- Mariela Roca**

County Executive
Vote for 1

Ejecutivo del Condado
 Vote por Uno

- Shelly Skolnick**
- Reardon Sullivan**

County Council At Large
Vote for up to 4

Miembro del Concejo
 Representando el Condado
 Vote por No Más de Cuatro

- Christopher P. Fiotes Unopposed /Sin Oponente**
- Lenard Lieber Unopposed /Sin Oponente**
- Dwight Patel Unopposed /Sin Oponente**

Nomination Vacant
 /Nominación Vacante

County Council
District 2
Vote for 1

Concejo del Condado
 Distrito 2
 Vote por Uno

- Dan Cuda Unopposed /Sin Oponente**

Judge of the Circuit Court
Circuit 6
Vote for up to 4

Juez de la Corte de Circuito
 Circuito 6
 Vote por No Más de Cuatro

- Carlos F. Acosta**
- Theresa M. Chernosky**
- Kathleen Dumais**
- Thomas P. Johnson, III**
- Rachel Theora McGuckian**
- Marilyn Pierre**

Vote Both Sides
 Vote en ambos lados



Republican Central Committee At Large Vote for up to 7 Comité Central Republicano Representando el Condado Vote hasta por Siete
<input type="radio"/> Gus Alzona
<input type="radio"/> Brad Botwin
<input type="radio"/> Alexander Alan Bush
<input type="radio"/> Patsy Dillingham
<input type="radio"/> Mary Fairbanks
<input type="radio"/> Laurie Halverson
<input type="radio"/> Ann Guthrie Hingston
<input type="radio"/> Lori Jaffe
<input type="radio"/> Lorraine Kuchmy
<input type="radio"/> Dennis Brent Melby
<input type="radio"/> Dwight Patel
<input type="radio"/> Pam Plaisted

Republican Central Committee District 39 Vote for up to 5 Comité Central Republicano Distrito 39 Vote por No Más de Cinco
<input type="radio"/> Raj Bezwada
<input type="radio"/> Candice Clough
<input type="radio"/> Amy D'Elia
<input type="radio"/> Greg Decker
<input type="radio"/> Bill Ott
<input type="radio"/> Al Phillips

Board of Education At Large Vote for 1 Non-Partisan Contest Candidates in this contest may or may not be affiliated with any political party Junta de Educación Representando el Condado Vote por Uno Contiende no partidista Los candidatos en esta contienda pueden estar o no estar afiliados a ningún partido político
<input type="radio"/> Mike Erickson
<input type="radio"/> Michael Fryar
<input type="radio"/> J. "Domenic" Giandomenico
<input type="radio"/> Karla Silvestre

Board of Education District 1 Vote for 1 Non-Partisan Contest Candidates in this contest may or may not be affiliated with any political party Junta de Educación Distrito 1 Vote por Uno Contiende no partidista Los candidatos en esta contienda pueden estar o no estar afiliados a ningún partido político
<input type="radio"/> Alexander Fahmy
<input type="radio"/> Jay Guan
<input type="radio"/> Grace Rivera Oven
<input type="radio"/> Esther L. Wells

Board of Education District 3 Vote for 1 Non-Partisan Contest Candidates in this contest may or may not be affiliated with any political party Junta de Educación Distrito 3 Vote por Uno Contiende no partidista Los candidatos en esta contienda pueden estar o no estar afiliados a ningún partido político
<input type="radio"/> Marcus Alzona
<input type="radio"/> Scott Joftus
<input type="radio"/> Julie Yang

Board of Education District 5 Vote for 1 Non-Partisan Contest Candidates in this contest may or may not be affiliated with any political party Junta de Educación Distrito 5 Vote por Uno Contiende no partidista Los candidatos en esta contienda pueden estar o no estar afiliados a ningún partido político
<input type="radio"/> Valerie M. Coll
<input type="radio"/> Dawn Iannaco-Hahn
<input type="radio"/> Brenda Wolff

Official Ballot
Gubernatorial Primary Election
July 19, 2022
State of Maryland, Montgomery County
Republican Ballot

BS REP 15
002-007

Papeleta Electoral Oficial
 Elección Primaria Gubernamental
 19 de julio del 2022
 Estado de Maryland, Condado de Montgomery
 Papeleta del Partido Republicano

Instructions
Instrucciones

Making Selections
Seleccionando



Fill in the oval to the left of the name of your choice. You must blacken the oval completely, and do not make any marks outside of the oval. You do not have to vote in every race.

Llene el óvalo a la izquierda del nombre de su selección. Debe rellenar el óvalo completamente y no haga ninguna marca fuera del óvalo. No tiene que votar en cada contienda.



Do not cross out or erase, or your vote may not count. If you make a mistake or a stray mark, you may ask for a new ballot.

No debe tachar o borrar o su voto no se contará. Si comete un error o hace una marca demás, pueda solicitar una nueva papeleta.

Governor / Lt. Governor

Vote for 1
 Gobernador / Vicegobernador
 Vote por Uno

- Dan Cox and /y Gordana Schifanelli**
- Robin Ficker and /y LeRoy F. Yegge, Jr.**
- Kelly Schulz and /y Jeff Woolford**
- Joe Werner and /y Minh Thanh Luong**

Comptroller

Vote for 1
 Contralor
 Vote por Uno

- Barry Glassman**
Unopposed /Sin Oponente

Attorney General

Vote for 1
 Procurador General
 Vote por Uno

- Michael Anthony Peroutka**
- Jim Shalleck**

U.S. Senator

Vote for 1
 Senador de los EE.UU.
 Vote por Uno

- Chris Chaffee**
- George Davis**
- Nnabu Eze**
- Lorie R. Friend**
- Reba A. Hawkins**
- Jon McGreevey**
- Joseph Perez**
- Todd A. Puglisi**
- James Tarantin**
- John Thormann**

Representative in Congress

District 6
Vote for 1
 Representante en el Congreso
 Distrito 6
 Vote por Uno

- Colt M. Black**
- Matthew Foldi**
- Jonathan Jenkins**
- Neil C. Parrott**
- Robert Poissonier**
- Mariela Roca**

State Senator

District 9
Vote for 1
 Senador Estatal
 Distrito 9
 Vote por Uno

- Reid J. Novotny**
Unopposed /Sin Oponente

House of Delegates

District 9A
Vote for up to 2
 Cámara de Delegados
 Distrito 09A
 Vote por No Más de Dos

- Trent Kittleman**
- Saif Rehman**
- Jianning Jenny Zeng**

County Executive

Vote for 1
 Ejecutivo del Condado
 Vote por Uno

- Shelly Skolnick**
- Reardon Sullivan**

County Council At Large

Vote for up to 4
 Miembro del Concejo
 Representando el Condado
 Vote por No Más de Cuatro

- Christopher P. Fiotes**
Unopposed /Sin Oponente
- Lenard Lieber**
Unopposed /Sin Oponente
- Dwight Patel**
Unopposed /Sin Oponente

Nomination Vacant
 /Nominación Vacante

County Council

District 2
Vote for 1
 Concejo del Condado
 Distrito 2
 Vote por Uno

- Dan Cuda**
Unopposed /Sin Oponente

Vote Both Sides
 Vote en ambos lados



**Judge of the Circuit Court
Circuit 6**
Vote for up to 4
Juez de la Corte de Circuito
Circuito 6
Vote por No Más de Cuatro

- Carlos F. Acosta**
- Theresa M. Chernosky**
- Kathleen Dumais**
- Thomas P. Johnson, III**
- Rachel Theora McGuckian**
- Marylin Pierre**

**Republican Central
Committee At Large**
Vote for up to 7
Comité Central Republicano
Representando el Condado
Vote hasta por Siete

- Gus Alzona**
- Brad Botwin**
- Alexander Alan Bush**
- Patsy Dillingham**
- Mary Fairbanks**
- Laurie Halverson**
- Ann Guthrie Hingston**
- Lori Jaffe**
- Lorraine Kuchmy**
- Dennis Brent Melby**
- Dwight Patel**
- Pam Plaisted**

**Republican Central
Committee
District 9**
Vote for 1
Comité Central Republicano
Distrito 9
Vote por Uno

- Patricia Ann Fenati**
Unopposed /Sin Oponente

Board of Education At Large
Vote for 1
Non-Partisan Contest
Candidates in this contest
may or may not be affiliated
with any political party
Junta de Educación
Representando el Condado
Vote por Uno
Contienda no partidista
Los candidatos en esta
contienda pueden estar o no
estar afiliados a ningún partido
político

- Mike Erickson**
- Michael Fryar**
- J. "Domenic"
Giandomenico**
- Karla Silvestre**

**Board of Education
District 1**
Vote for 1
Non-Partisan Contest
Candidates in this contest
may or may not be affiliated
with any political party
Junta de Educación
Distrito 1
Vote por Uno
Contienda no partidista
Los candidatos en esta
contienda pueden estar o no
estar afiliados a ningún partido
político

- Alexander Fahmy**
- Jay Guan**
- Grace Rivera Oven**
- Esther L. Wells**

**Board of Education
District 3**
Vote for 1
Non-Partisan Contest
Candidates in this contest
may or may not be affiliated
with any political party
Junta de Educación
Distrito 3
Vote por Uno
Contienda no partidista
Los candidatos en esta
contienda pueden estar o no
estar afiliados a ningún partido
político

- Marcus Alzona**
- Scott Joftus**
- Julie Yang**

**Board of Education
District 5**
Vote for 1
Non-Partisan Contest
Candidates in this contest
may or may not be affiliated
with any political party
Junta de Educación
Distrito 5
Vote por Uno
Contienda no partidista
Los candidatos en esta
contienda pueden estar o no
estar afiliados a ningún partido
político

- Valerie M. Coll**
- Dawn Iannaco-Hahn**
- Brenda Wolff**

Official Ballot
Gubernatorial Primary Election
July 19, 2022
State of Maryland, Montgomery County
Republican Ballot

BS REP 16
002-008

Papeleta Electoral Oficial
 Elección Primaria Gubernamental
 19 de julio del 2022
 Estado de Maryland, Condado de Montgomery
 Papeleta del Partido Republicano

Instructions
Instrucciones

Making Selections
Seleccionando



Fill in the oval to the left of the name of your choice. You must blacken the oval completely, and do not make any marks outside of the oval. You do not have to vote in every race.

Llene el óvalo a la izquierda del nombre de su selección. Debe rellenar el óvalo completamente y no haga ninguna marca fuera del óvalo. No tiene que votar en cada contienda.



Do not cross out or erase, or your vote may not count. If you make a mistake or a stray mark, you may ask for a new ballot.

No debe tachar o borrar o su voto no se contará. Si comete un error o hace una marca demás, pueda solicitar una nueva papeleta.

Governor / Lt. Governor
Vote for 1

Gobernador / Vicegobernador
 Vote por Uno

- Dan Cox and /y Gordana Schifanelli**
- Robin Ficker and /y LeRoy F. Yegge, Jr.**
- Kelly Schulz and /y Jeff Woolford**
- Joe Werner and /y Minh Thanh Luong**

Comptroller
Vote for 1

Contralor
 Vote por Uno

- Barry Glassman Unopposed /Sin Oponente**

Attorney General
Vote for 1

Procurador General
 Vote por Uno

- Michael Anthony Peroutka**
- Jim Shalleck**

U.S. Senator
Vote for 1

Senador de los EE.UU.
 Vote por Uno

- Chris Chaffee**
- George Davis**
- Nnabu Eze**
- Lorie R. Friend**
- Reba A. Hawkins**
- Jon McGreevey**
- Joseph Perez**
- Todd A. Puglisi**
- James Tarantin**
- John Thormann**

Representative in Congress
District 6
Vote for 1

Representante en el Congreso
 Distrito 6
 Vote por Uno

- Colt M. Black**
- Matthew Foldi**
- Jonathan Jenkins**
- Neil C. Parrott**
- Robert Poissonier**
- Mariela Roca**

State Senator
District 15
Vote for 1

Senador Estatal
 Distrito 15
 Vote por Uno

- David Wilson Unopposed /Sin Oponente**

House of Delegates
District 15
Vote for up to 3

Cámara de Delegados
 Distrito 15
 Vote por No Más de Tres

- Jodi Colella Noah Unopposed /Sin Oponente**

- Stacey Sauter Unopposed /Sin Oponente**

- Matt Wade Unopposed /Sin Oponente**

County Executive
Vote for 1

Ejecutivo del Condado
 Vote por Uno

- Shelly Skolnick**
- Reardon Sullivan**

County Council At Large
Vote for up to 4

Miembro del Concejo
 Representando el Condado
 Vote por No Más de Cuatro

- Christopher P. Fiotes Unopposed /Sin Oponente**

- Lenard Lieber Unopposed /Sin Oponente**

- Dwight Patel Unopposed /Sin Oponente**

Nomination Vacant
 /Nominación Vacante

County Council
District 2
Vote for 1

Concejo del Condado
 Distrito 2
 Vote por Uno

- Dan Cuda Unopposed /Sin Oponente**

Vote Both Sides
 Vote en ambos lados



**Judge of the Circuit Court
Circuit 6**
Vote for up to 4
Juez de la Corte de Circuito
Circuito 6
Vote por No Más de Cuatro

- Carlos F. Acosta**
- Theresa M. Chernosky**
- Kathleen Dumais**
- Thomas P. Johnson, III**
- Rachel Theora McGuckian**
- Marylin Pierre**

**Republican Central
Committee At Large**
Vote for up to 7
Comité Central Republicano
Representando el Condado
Vote hasta por Siete

- Gus Alzona**
- Brad Botwin**
- Alexander Alan Bush**
- Patsy Dillingham**
- Mary Fairbanks**
- Laurie Halverson**
- Ann Guthrie Hingston**
- Lori Jaffe**
- Lorraine Kuchmy**
- Dennis Brent Melby**
- Dwight Patel**
- Pam Plaisted**

**Republican Central
Committee
District 15**
Vote for up to 5
Comité Central Republicano
Distrito 15
Vote por No Más de Cinco

- Kourosh Amin-Tehrani**
- Anthony Michael Coomes**
- "Eva" Guo**
- Del Lamiman**
- William S. Richbourg**
- Bradley St. Rohrs**
- Reardon Sullivan**

Board of Education At Large
Vote for 1
Non-Partisan Contest
Candidates in this contest
may or may not be affiliated
with any political party
Junta de Educación
Representando el Condado
Vote por Uno
Contienda no partidista
Los candidatos en esta
contienda pueden estar o no
estar afiliados a ningún partido
político

- Mike Erickson**
- Michael Fryar**
- J. "Domenic"
Giandomenico**
- Karla Silvestre**

**Board of Education
District 1**
Vote for 1
Non-Partisan Contest
Candidates in this contest
may or may not be affiliated
with any political party
Junta de Educación
Distrito 1
Vote por Uno
Contienda no partidista
Los candidatos en esta
contienda pueden estar o no
estar afiliados a ningún partido
político

- Alexander Fahmy**
- Jay Guan**
- Grace Rivera Oven**
- Esther L. Wells**

**Board of Education
District 3**
Vote for 1
Non-Partisan Contest
Candidates in this contest
may or may not be affiliated
with any political party
Junta de Educación
Distrito 3
Vote por Uno
Contienda no partidista
Los candidatos en esta
contienda pueden estar o no
estar afiliados a ningún partido
político

- Marcus Alzona**
- Scott Joftus**
- Julie Yang**

**Board of Education
District 5**
Vote for 1
Non-Partisan Contest
Candidates in this contest
may or may not be affiliated
with any political party
Junta de Educación
Distrito 5
Vote por Uno
Contienda no partidista
Los candidatos en esta
contienda pueden estar o no
estar afiliados a ningún partido
político

- Valerie M. Coll**
- Dawn Iannaco-Hahn**
- Brenda Wolff**

Official Ballot
Gubernatorial Primary Election
July 19, 2022
State of Maryland, Montgomery County
Republican Ballot

BS REP 17
002-010

Papeleta Electoral Oficial
 Elección Primaria Gubernamental
 19 de julio del 2022
 Estado de Maryland, Condado de Montgomery
 Papeleta del Partido Republicano

Instructions
Instrucciones

Making Selections
Seleccionando

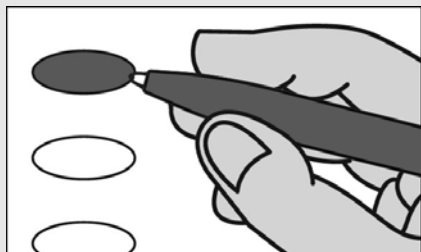

Fill in the oval to the left of the name of your choice. You must blacken the oval completely, and do not make any marks outside of the oval. You do not have to vote in every race.

Llene el óvalo a la izquierda del nombre de su selección. Debe rellenar el óvalo completamente y no haga ninguna marca fuera del óvalo. No tiene que votar en cada contienda.



Do not cross out or erase, or your vote may not count. If you make a mistake or a stray mark, you may ask for a new ballot.

No debe tachar o borrar o su voto no se contará. Si comete un error o hace una marca demás, pueda solicitar una nueva papeleta.

Governor / Lt. Governor
Vote for 1

Gobernador / Vicegobernador
 Vote por Uno

- Dan Cox and /y Gordana Schifanelli**
- Robin Ficker and /y LeRoy F. Yegge, Jr.**
- Kelly Schulz and /y Jeff Woolford**
- Joe Werner and /y Minh Thanh Luong**

Comptroller
Vote for 1

Contralor
 Vote por Uno

- Barry Glassman Unopposed /Sin Oponente**

Attorney General
Vote for 1

Procurador General
 Vote por Uno

- Michael Anthony Peroutka**
- Jim Shalleck**

U.S. Senator
Vote for 1

Senador de los EE.UU.
 Vote por Uno

- Chris Chaffee**
- George Davis**
- Nnabu Eze**
- Lorie R. Friend**
- Reba A. Hawkins**
- Jon McGreevey**
- Joseph Perez**
- Todd A. Puglisi**
- James Tarantin**
- John Thormann**

Representative in Congress
District 6
Vote for 1

Representante en el Congreso
 Distrito 6
 Vote por Uno

- Colt M. Black**
- Matthew Foldi**
- Jonathan Jenkins**
- Neil C. Parrott**
- Robert Poissonnier**
- Mariela Roca**

State Senator
District 9
Vote for 1

Senador Estatal
 Distrito 9
 Vote por Uno

- Reid J. Novotny Unopposed /Sin Oponente**

House of Delegates
District 9A
Vote for up to 2

Cámara de Delegados
 Distrito 09A
 Vote por No Más de Dos

- Trent Kittleman**
- Saif Rehman**
- Jianning Jenny Zeng**

County Executive
Vote for 1

Ejecutivo del Condado
 Vote por Uno

- Shelly Skolnick**
- Reardon Sullivan**

County Council At Large
Vote for up to 4

Miembro del Concejo
 Representando el Condado
 Vote por No Más de Cuatro

- Christopher P. Fiotes Unopposed /Sin Oponente**
- Lenard Lieber Unopposed /Sin Oponente**
- Dwight Patel Unopposed /Sin Oponente**

Nomination Vacant
 /Nominación Vacante

County Council
District 2
Vote for 1

Concejo del Condado
 Distrito 2
 Vote por Uno

- Dan Cuda Unopposed /Sin Oponente**

Vote Both Sides
 Vote en ambos lados



**Judge of the Circuit Court
Circuit 6**
Vote for up to 4
Juez de la Corte de Circuito
Circuito 6
Vote por No Más de Cuatro

- Carlos F. Acosta**
- Theresa M. Chernosky**
- Kathleen Dumais**
- Thomas P. Johnson, III**
- Rachel Theora McGuckian**
- Marylin Pierre**

**Republican Central
Committee At Large**
Vote for up to 7
Comité Central Republicano
Representando el Condado
Vote hasta por Siete

- Gus Alzona**
- Brad Botwin**
- Alexander Alan Bush**
- Patsy Dillingham**
- Mary Fairbanks**
- Laurie Halverson**
- Ann Guthrie Hingston**
- Lori Jaffe**
- Lorraine Kuchmy**
- Dennis Brent Melby**
- Dwight Patel**
- Pam Plaisted**

**Republican Central
Committee
District 9**
Vote for 1
Comité Central Republicano
Distrito 9
Vote por Uno

- Patricia Ann Fenati**
Unopposed /Sin Oponente

Board of Education At Large
Vote for 1
Non-Partisan Contest
Candidates in this contest
may or may not be affiliated
with any political party
Junta de Educación
Representando el Condado
Vote por Uno
Contienda no partidista
Los candidatos en esta
contienda pueden estar o no
estar afiliados a ningún partido
político

- Mike Erickson**
- Michael Fryar**
- J. "Domenic"
Giandomenico**
- Karla Silvestre**

**Board of Education
District 1**
Vote for 1
Non-Partisan Contest
Candidates in this contest
may or may not be affiliated
with any political party
Junta de Educación
Distrito 1
Vote por Uno
Contienda no partidista
Los candidatos en esta
contienda pueden estar o no
estar afiliados a ningún partido
político

- Alexander Fahmy**
- Jay Guan**
- Grace Rivera Oven**
- Esther L. Wells**

**Board of Education
District 3**
Vote for 1
Non-Partisan Contest
Candidates in this contest
may or may not be affiliated
with any political party
Junta de Educación
Distrito 3
Vote por Uno
Contienda no partidista
Los candidatos en esta
contienda pueden estar o no
estar afiliados a ningún partido
político

- Marcus Alzona**
- Scott Joftus**
- Julie Yang**

**Board of Education
District 5**
Vote for 1
Non-Partisan Contest
Candidates in this contest
may or may not be affiliated
with any political party
Junta de Educación
Distrito 5
Vote por Uno
Contienda no partidista
Los candidatos en esta
contienda pueden estar o no
estar afiliados a ningún partido
político

- Valerie M. Coll**
- Dawn Iannaco-Hahn**
- Brenda Wolff**

Official Ballot
Gubernatorial Primary Election
July 19, 2022
State of Maryland, Montgomery County
Republican Ballot

BS REP 18
002-011

Papeleta Electoral Oficial
 Elección Primaria Gubernamental
 19 de julio del 2022
 Estado de Maryland, Condado de Montgomery
 Papeleta del Partido Republicano

Instructions
Instrucciones

Making Selections
Seleccionando



Fill in the oval to the left of the name of your choice. You must blacken the oval completely, and do not make any marks outside of the oval. You do not have to vote in every race.

Llene el óvalo a la izquierda del nombre de su selección. Debe rellenar el óvalo completamente y no haga ninguna marca fuera del óvalo. No tiene que votar en cada contienda.



Do not cross out or erase, or your vote may not count. If you make a mistake or a stray mark, you may ask for a new ballot.

No debe tachar o borrar o su voto no se contará. Si comete un error o hace una marca demás, pueda solicitar una nueva papeleta.

Governor / Lt. Governor

Vote for 1
 Gobernador / Vicegobernador
 Vote por Uno

- Dan Cox and /y Gordana Schifanelli**
- Robin Ficker and /y LeRoy F. Yegge, Jr.**
- Kelly Schulz and /y Jeff Woolford**
- Joe Werner and /y Minh Thanh Luong**

Comptroller

Vote for 1
 Contralor
 Vote por Uno

- Barry Glassman Unopposed /Sin Oponente**

Attorney General

Vote for 1
 Procurador General
 Vote por Uno

- Michael Anthony Peroutka**
- Jim Shalleck**

U.S. Senator

Vote for 1
 Senador de los EE.UU.
 Vote por Uno

- Chris Chaffee**
- George Davis**
- Nnabu Eze**
- Lorie R. Friend**
- Reba A. Hawkins**
- Jon McGreevey**
- Joseph Perez**
- Todd A. Puglisi**
- James Tarantin**
- John Thormann**

Representative in Congress

District 6
Vote for 1
 Representante en el Congreso
 Distrito 6
 Vote por Uno

- Colt M. Black**
- Matthew Foldi**
- Jonathan Jenkins**
- Neil C. Parrott**
- Robert Poissonnier**
- Mariela Roca**

State Senator

District 15
Vote for 1
 Senador Estatal
 Distrito 15
 Vote por Uno

- David Wilson Unopposed /Sin Oponente**

House of Delegates

District 15
Vote for up to 3
 Cámara de Delegados
 Distrito 15
 Vote por No Más de Tres

- Jodi Colella Noah Unopposed /Sin Oponente**
- Stacey Sauter Unopposed /Sin Oponente**
- Matt Wade Unopposed /Sin Oponente**

County Executive

Vote for 1
 Ejecutivo del Condado
 Vote por Uno

- Shelly Skolnick**
- Reardon Sullivan**

County Council At Large

Vote for up to 4
 Miembro del Concejo
 Representando el Condado
 Vote por No Más de Cuatro

- Christopher P. Fiotes Unopposed /Sin Oponente**
- Lenard Lieber Unopposed /Sin Oponente**
- Dwight Patel Unopposed /Sin Oponente**

Nomination Vacant
 /Nominación Vacante

County Council

District 2
Vote for 1
 Concejo del Condado
 Distrito 2
 Vote por Uno

- Dan Cuda Unopposed /Sin Oponente**

Vote Both Sides
 Vote en ambos lados



**Judge of the Circuit Court
Circuit 6**
Vote for up to 4
Juez de la Corte de Circuito
Circuito 6
Vote por No Más de Cuatro

- Carlos F. Acosta**
- Theresa M. Chernosky**
- Kathleen Dumais**
- Thomas P. Johnson, III**
- Rachel Theora McGuckian**
- Marylin Pierre**

**Republican Central
Committee At Large**
Vote for up to 7
Comité Central Republicano
Representando el Condado
Vote hasta por Siete

- Gus Alzona**
- Brad Botwin**
- Alexander Alan Bush**
- Patsy Dillingham**
- Mary Fairbanks**
- Laurie Halverson**
- Ann Guthrie Hingston**
- Lori Jaffe**
- Lorraine Kuchmy**
- Dennis Brent Melby**
- Dwight Patel**
- Pam Plaisted**

**Republican Central
Committee
District 15**
Vote for up to 5
Comité Central Republicano
Distrito 15
Vote por No Más de Cinco

- Kourosh Amin-Tehrani**
- Anthony Michael Coomes**
- "Eva" Guo**
- Del Lamiman**
- William S. Richbourg**
- Bradley St. Rohrs**
- Reardon Sullivan**

Board of Education At Large
Vote for 1
Non-Partisan Contest
Candidates in this contest
may or may not be affiliated
with any political party
Junta de Educación
Representando el Condado
Vote por Uno
Contienda no partidista
Los candidatos en esta
contienda pueden estar o no
estar afiliados a ningún partido
político

- Mike Erickson**
- Michael Fryar**
- J. "Domenic"
Giandomenico**
- Karla Silvestre**

**Board of Education
District 1**
Vote for 1
Non-Partisan Contest
Candidates in this contest
may or may not be affiliated
with any political party
Junta de Educación
Distrito 1
Vote por Uno
Contienda no partidista
Los candidatos en esta
contienda pueden estar o no
estar afiliados a ningún partido
político

- Alexander Fahmy**
- Jay Guan**
- Grace Rivera Oven**
- Esther L. Wells**

**Board of Education
District 3**
Vote for 1
Non-Partisan Contest
Candidates in this contest
may or may not be affiliated
with any political party
Junta de Educación
Distrito 3
Vote por Uno
Contienda no partidista
Los candidatos en esta
contienda pueden estar o no
estar afiliados a ningún partido
político

- Marcus Alzona**
- Scott Joftus**
- Julie Yang**

**Board of Education
District 5**
Vote for 1
Non-Partisan Contest
Candidates in this contest
may or may not be affiliated
with any political party
Junta de Educación
Distrito 5
Vote por Uno
Contienda no partidista
Los candidatos en esta
contienda pueden estar o no
estar afiliados a ningún partido
político

- Valerie M. Coll**
- Dawn Iannaco-Hahn**
- Brenda Wolff**

Official Ballot
Gubernatorial Primary Election
July 19, 2022
State of Maryland, Montgomery County
Republican Ballot

BS REP 19
002-012

Papeleta Electoral Oficial
 Elección Primaria Gubernamental
 19 de julio del 2022
 Estado de Maryland, Condado de Montgomery
 Papeleta del Partido Republicano

Instructions
Instrucciones

Making Selections
Seleccionando



Fill in the oval to the left of the name of your choice. You must blacken the oval completely, and do not make any marks outside of the oval. You do not have to vote in every race.

Llene el óvalo a la izquierda del nombre de su selección. Debe rellenar el óvalo completamente y no haga ninguna marca fuera del óvalo. No tiene que votar en cada contienda.



Do not cross out or erase, or your vote may not count. If you make a mistake or a stray mark, you may ask for a new ballot.

No debe tachar o borrar o su voto no se contará. Si comete un error o hace una marca demás, pueda solicitar una nueva papeleta.

Governor / Lt. Governor

Vote for 1
 Gobernador / Vicegobernador
 Vote por Uno

- Dan Cox and /y Gordana Schifanelli**
- Robin Ficker and /y LeRoy F. Yegge, Jr.**
- Kelly Schulz and /y Jeff Woolford**
- Joe Werner and /y Minh Thanh Luong**

Comptroller

Vote for 1
 Contralor
 Vote por Uno

- Barry Glassman**
Unopposed /Sin Oponente

Attorney General

Vote for 1
 Procurador General
 Vote por Uno

- Michael Anthony Peroutka**
- Jim Shalleck**

U.S. Senator

Vote for 1
 Senador de los EE.UU.
 Vote por Uno

- Chris Chaffee**
- George Davis**
- Nnabu Eze**
- Lorie R. Friend**
- Reba A. Hawkins**
- Jon McGreevey**
- Joseph Perez**
- Todd A. Puglisi**
- James Tarantin**
- John Thormann**

Representative in Congress

District 6
Vote for 1
 Representante en el Congreso
 Distrito 6
 Vote por Uno

- Colt M. Black**
- Matthew Foldi**
- Jonathan Jenkins**
- Neil C. Parrott**
- Robert Poissonier**
- Mariela Roca**

State Senator

District 14
Vote for 1
 Senador Estatal
 Distrito 14
 Vote por Uno

- Alex Bieber**
Unopposed /Sin Oponente

House of Delegates

District 14
Vote for up to 3
 Cámara de Delegados
 Distrito 14
 Vote por No Más de Tres

- Kathy Gugulis**
Unopposed /Sin Oponente
- Kate Walshe**
Unopposed /Sin Oponente

Nomination Vacant
 /Nominación Vacante

County Executive

Vote for 1
 Ejecutivo del Condado
 Vote por Uno

- Shelly Skolnick**
- Reardon Sullivan**

County Council At Large

Vote for up to 4
 Miembro del Concejo
 Representando el Condado
 Vote por No Más de Cuatro

- Christopher P. Fiotes**
Unopposed /Sin Oponente
- Lenard Lieber**
Unopposed /Sin Oponente
- Dwight Patel**
Unopposed /Sin Oponente

Nomination Vacant
 /Nominación Vacante

County Council

District 2
Vote for 1
 Concejo del Condado
 Distrito 2
 Vote por Uno

- Dan Cuda**
Unopposed /Sin Oponente

Vote Both Sides
 Vote en ambos lados



**Judge of the Circuit Court
Circuit 6**
Vote for up to 4
Juez de la Corte de Circuito
Circuito 6
Vote por No Más de Cuatro

- Carlos F. Acosta**
- Theresa M. Chernosky**
- Kathleen Dumais**
- Thomas P. Johnson, III**
- Rachel Theora McGuckian**
- Marylin Pierre**

**Republican Central
Committee At Large**
Vote for up to 7
Comité Central Republicano
Representando el Condado
Vote hasta por Siete

- Gus Alzona**
- Brad Botwin**
- Alexander Alan Bush**
- Patsy Dillingham**
- Mary Fairbanks**
- Laurie Halverson**
- Ann Guthrie Hingston**
- Lori Jaffe**
- Lorraine Kuchmy**
- Dennis Brent Melby**
- Dwight Patel**
- Pam Plaisted**

**Republican Central
Committee
District 14**
Vote for up to 5
Comité Central Republicano
Distrito 14
Vote por No Más de Cinco

- Laura Benson**
Unopposed /Sin Oponente
- Joseph P. Gillin**
Unopposed /Sin Oponente
- Tracey Humphrey**
Unopposed /Sin Oponente
- Anne Koutsoutis**
Unopposed /Sin Oponente

Nomination Vacant
/Nominación Vacante

**Board of Education At Large
Vote for 1**
Non-Partisan Contest
**Candidates in this contest
may or may not be affiliated
with any political party**
Junta de Educación
Representando el Condado
Vote por Uno
Contienda no partidista
Los candidatos en esta
contienda pueden estar o no
estar afiliados a ningún partido
político

- Mike Erickson**
- Michael Fryar**
- J. "Domenic"
Giandomenico**
- Karla Silvestre**

**Board of Education
District 1**
Vote for 1
Non-Partisan Contest
**Candidates in this contest
may or may not be affiliated
with any political party**
Junta de Educación
Distrito 1
Vote por Uno
Contienda no partidista
Los candidatos en esta
contienda pueden estar o no
estar afiliados a ningún partido
político

- Alexander Fahmy**
- Jay Guan**
- Grace Rivera Oven**
- Esther L. Wells**

**Board of Education
District 3**
Vote for 1
Non-Partisan Contest
**Candidates in this contest
may or may not be affiliated
with any political party**
Junta de Educación
Distrito 3
Vote por Uno
Contienda no partidista
Los candidatos en esta
contienda pueden estar o no
estar afiliados a ningún partido
político

- Marcus Alzona**
- Scott Joftus**
- Julie Yang**

**Board of Education
District 5**
Vote for 1
Non-Partisan Contest
**Candidates in this contest
may or may not be affiliated
with any political party**
Junta de Educación
Distrito 5
Vote por Uno
Contienda no partidista
Los candidatos en esta
contienda pueden estar o no
estar afiliados a ningún partido
político

- Valerie M. Coll**
- Dawn Iannaco-Hahn**
- Brenda Wolff**

Official Ballot
Gubernatorial Primary Election
July 19, 2022
State of Maryland, Montgomery County
Republican Ballot

BS REP 20
003-001

Papeleta Electoral Oficial
 Elección Primaria Gubernamental
 19 de julio del 2022
 Estado de Maryland, Condado de Montgomery
 Papeleta del Partido Republicano

Instructions
Instrucciones

Making Selections
Seleccionando



Fill in the oval to the left of the name of your choice. You must blacken the oval completely, and do not make any marks outside of the oval. You do not have to vote in every race.

Llene el óvalo a la izquierda del nombre de su selección. Debe rellenar el óvalo completamente y no haga ninguna marca fuera del óvalo. No tiene que votar en cada contienda.



Do not cross out or erase, or your vote may not count. If you make a mistake or a stray mark, you may ask for a new ballot.

No debe tachar o borrar o su voto no se contará. Si comete un error o hace una marca demás, pueda solicitar una nueva papeleta.

Governor / Lt. Governor

Vote for 1
 Gobernador / Vicegobernador
 Vote por Uno

- Dan Cox and /y Gordana Schifanelli**
- Robin Ficker and /y LeRoy F. Yegge, Jr.**
- Kelly Schulz and /y Jeff Woolford**
- Joe Werner and /y Minh Thanh Luong**

Comptroller

Vote for 1
 Contralor
 Vote por Uno

- Barry Glassman Unopposed /Sin Oponente**

Attorney General

Vote for 1
 Procurador General
 Vote por Uno

- Michael Anthony Peroutka**
- Jim Shalleck**

U.S. Senator

Vote for 1
 Senador de los EE.UU.
 Vote por Uno

- Chris Chaffee**
- George Davis**
- Nnabu Eze**
- Lorie R. Friend**
- Reba A. Hawkins**
- Jon McGreevey**
- Joseph Perez**
- Todd A. Puglisi**
- James Tarantin**
- John Thormann**

Representative in Congress

District 6
Vote for 1
 Representante en el Congreso
 Distrito 6
 Vote por Uno

- Colt M. Black**
- Matthew Foldi**
- Jonathan Jenkins**
- Neil C. Parrott**
- Robert Poissonier**
- Mariela Roca**

State Senator

District 15
Vote for 1
 Senador Estatal
 Distrito 15
 Vote por Uno

- David Wilson Unopposed /Sin Oponente**

House of Delegates

District 15
Vote for up to 3
 Cámara de Delegados
 Distrito 15
 Vote por No Más de Tres

- Jodi Colella Noah Unopposed /Sin Oponente**

- Stacey Sauter Unopposed /Sin Oponente**

- Matt Wade Unopposed /Sin Oponente**

County Executive

Vote for 1
 Ejecutivo del Condado
 Vote por Uno

- Shelly Skolnick**
- Reardon Sullivan**

County Council At Large

Vote for up to 4
 Miembro del Concejo
 Representando el Condado
 Vote por No Más de Cuatro

- Christopher P. Fiotes Unopposed /Sin Oponente**

- Lenard Lieber Unopposed /Sin Oponente**

- Dwight Patel Unopposed /Sin Oponente**

Nomination Vacant
 /Nominación Vacante

County Council

District 2
Vote for 1
 Concejo del Condado
 Distrito 2
 Vote por Uno

- Dan Cuda Unopposed /Sin Oponente**

Vote Both Sides
 Vote en ambos lados



**Judge of the Circuit Court
Circuit 6**
Vote for up to 4
Juez de la Corte de Circuito
Circuito 6
Vote por No Más de Cuatro

- Carlos F. Acosta
- Theresa M. Chernosky
- Kathleen Dumais
- Thomas P. Johnson, III
- Rachel Theora McGuckian
- Marilyn Pierre

**Republican Central
Committee At Large**
Vote for up to 7
Comité Central Republicano
Representando el Condado
Vote hasta por Siete

- Gus Alzona
- Brad Botwin
- Alexander Alan Bush
- Patsy Dillingham
- Mary Fairbanks
- Laurie Halverson
- Ann Guthrie Hingston
- Lori Jaffe
- Lorraine Kuchmy
- Dennis Brent Melby
- Dwight Patel
- Pam Plaisted

**Republican Central
Committee
District 15**
Vote for up to 5
Comité Central Republicano
Distrito 15
Vote por No Más de Cinco

- Kourosh Amin-Tehrani
- Anthony Michael Coomes
- "Eva" Guo
- Del Lamiman
- William S. Richbourg
- Bradley St. Rohrs
- Reardon Sullivan

Board of Education At Large
Vote for 1
Non-Partisan Contest
Candidates in this contest
may or may not be affiliated
with any political party
Junta de Educación
Representando el Condado
Vote por Uno
Contienda no partidista
Los candidatos en esta
contienda pueden estar o no
estar afiliados a ningún partido
político

- Mike Erickson
- Michael Fryar
- J. "Domenic"
Giandomenico
- Karla Silvestre

**Board of Education
District 1**
Vote for 1
Non-Partisan Contest
Candidates in this contest
may or may not be affiliated
with any political party
Junta de Educación
Distrito 1
Vote por Uno
Contienda no partidista
Los candidatos en esta
contienda pueden estar o no
estar afiliados a ningún partido
político

- Alexander Fahmy
- Jay Guan
- Grace Rivera Oven
- Esther L. Wells

**Board of Education
District 3**
Vote for 1
Non-Partisan Contest
Candidates in this contest
may or may not be affiliated
with any political party
Junta de Educación
Distrito 3
Vote por Uno
Contienda no partidista
Los candidatos en esta
contienda pueden estar o no
estar afiliados a ningún partido
político

- Marcus Alzona
- Scott Joftus
- Julie Yang

**Board of Education
District 5**
Vote for 1
Non-Partisan Contest
Candidates in this contest
may or may not be affiliated
with any political party
Junta de Educación
Distrito 5
Vote por Uno
Contienda no partidista
Los candidatos en esta
contienda pueden estar o no
estar afiliados a ningún partido
político

- Valerie M. Coll
- Dawn Iannaco-Hahn
- Brenda Wolff



Official Ballot
Gubernatorial Primary Election
July 19, 2022
State of Maryland, Montgomery County
Republican Ballot

BS REP 21
003-002

Papeleta Electoral Oficial
 Elección Primaria Gubernamental
 19 de julio del 2022
 Estado de Maryland, Condado de Montgomery
 Papeleta del Partido Republicano

Instructions
Instrucciones

Making Selections
Seleccionando

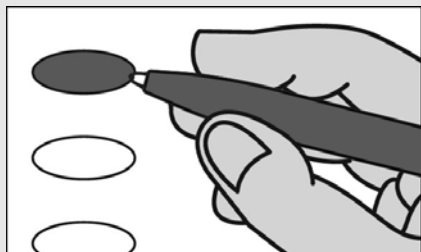

Fill in the oval to the left of the name of your choice. You must blacken the oval completely, and do not make any marks outside of the oval. You do not have to vote in every race.

Llene el óvalo a la izquierda del nombre de su selección. Debe rellenar el óvalo completamente y no haga ninguna marca fuera del óvalo. No tiene que votar en cada contienda.



Do not cross out or erase, or your vote may not count. If you make a mistake or a stray mark, you may ask for a new ballot.

No debe tachar o borrar o su voto no se contará. Si comete un error o hace una marca demás, pueda solicitar una nueva papeleta.

Governor / Lt. Governor

Vote for 1
 Gobernador / Vicegobernador
 Vote por Uno

- Dan Cox and /y Gordana Schifanelli**
- Robin Ficker and /y LeRoy F. Yegge, Jr.**
- Kelly Schulz and /y Jeff Woolford**
- Joe Werner and /y Minh Thanh Luong**

Comptroller

Vote for 1
 Contralor
 Vote por Uno

- Barry Glassman Unopposed /Sin Oponente**

Attorney General

Vote for 1
 Procurador General
 Vote por Uno

- Michael Anthony Peroutka**
- Jim Shalleck**

U.S. Senator

Vote for 1
 Senador de los EE.UU.
 Vote por Uno

- Chris Chaffee**
- George Davis**
- Nnabu Eze**
- Lorie R. Friend**
- Reba A. Hawkins**
- Jon McGreevey**
- Joseph Perez**
- Todd A. Puglisi**
- James Tarantin**
- John Thormann**

Representative in Congress

District 6
Vote for 1
 Representante en el Congreso
 Distrito 6
 Vote por Uno

- Colt M. Black**
- Matthew Foldi**
- Jonathan Jenkins**
- Neil C. Parrott**
- Robert Poissonnier**
- Mariela Roca**

State Senator

District 15
Vote for 1
 Senador Estatal
 Distrito 15
 Vote por Uno

- David Wilson Unopposed /Sin Oponente**

House of Delegates

District 15
Vote for up to 3
 Cámara de Delegados
 Distrito 15
 Vote por No Más de Tres

- Jodi Colella Noah Unopposed /Sin Oponente**
- Stacey Sauter Unopposed /Sin Oponente**
- Matt Wade Unopposed /Sin Oponente**

County Executive

Vote for 1
 Ejecutivo del Condado
 Vote por Uno

- Shelly Skolnick**
- Reardon Sullivan**

County Council At Large

Vote for up to 4
 Miembro del Concejo
 Representando el Condado
 Vote por No Más de Cuatro

- Christopher P. Fiotes Unopposed /Sin Oponente**
- Lenard Lieber Unopposed /Sin Oponente**
- Dwight Patel Unopposed /Sin Oponente**

Nomination Vacant
 /Nominación Vacante

County Council

District 2
Vote for 1
 Concejo del Condado
 Distrito 2
 Vote por Uno

- Dan Cuda Unopposed /Sin Oponente**

Vote Both Sides
 Vote en ambos lados



**Judge of the Circuit Court
Circuit 6**
Vote for up to 4
Juez de la Corte de Circuito
Circuito 6
Vote por No Más de Cuatro

- Carlos F. Acosta
- Theresa M. Chernosky
- Kathleen Dumais
- Thomas P. Johnson, III
- Rachel Theora McGuckian
- Marilyn Pierre

**Republican Central
Committee At Large**
Vote for up to 7
Comité Central Republicano
Representando el Condado
Vote hasta por Siete

- Gus Alzona
- Brad Botwin
- Alexander Alan Bush
- Patsy Dillingham
- Mary Fairbanks
- Laurie Halverson
- Ann Guthrie Hingston
- Lori Jaffe
- Lorraine Kuchmy
- Dennis Brent Melby
- Dwight Patel
- Pam Plaisted

**Republican Central
Committee
District 15**
Vote for up to 5
Comité Central Republicano
Distrito 15
Vote por No Más de Cinco

- Kourosh Amin-Tehrani
- Anthony Michael Coomes
- "Eva" Guo
- Del Lamiman
- William S. Richbourg
- Bradley St. Rohrs
- Reardon Sullivan

Board of Education At Large
Vote for 1
Non-Partisan Contest
Candidates in this contest
may or may not be affiliated
with any political party
Junta de Educación
Representando el Condado
Vote por Uno
Contienda no partidista
Los candidatos en esta
contienda pueden estar o no
estar afiliados a ningún partido
político

- Mike Erickson
- Michael Fryar
- J. "Domenic"
Giandomenico
- Karla Silvestre

**Board of Education
District 1**
Vote for 1
Non-Partisan Contest
Candidates in this contest
may or may not be affiliated
with any political party
Junta de Educación
Distrito 1
Vote por Uno
Contienda no partidista
Los candidatos en esta
contienda pueden estar o no
estar afiliados a ningún partido
político

- Alexander Fahmy
- Jay Guan
- Grace Rivera Oven
- Esther L. Wells

**Board of Education
District 3**
Vote for 1
Non-Partisan Contest
Candidates in this contest
may or may not be affiliated
with any political party
Junta de Educación
Distrito 3
Vote por Uno
Contienda no partidista
Los candidatos en esta
contienda pueden estar o no
estar afiliados a ningún partido
político

- Marcus Alzona
- Scott Joftus
- Julie Yang

**Board of Education
District 5**
Vote for 1
Non-Partisan Contest
Candidates in this contest
may or may not be affiliated
with any political party
Junta de Educación
Distrito 5
Vote por Uno
Contienda no partidista
Los candidatos en esta
contienda pueden estar o no
estar afiliados a ningún partido
político

- Valerie M. Coll
- Dawn Iannaco-Hahn
- Brenda Wolff



Official Ballot
Gubernatorial Primary Election
July 19, 2022
State of Maryland, Montgomery County
Republican Ballot

BS REP 22
004-001

Papeleta Electoral Oficial
 Elección Primaria Gubernamental
 19 de julio del 2022
 Estado de Maryland, Condado de Montgomery
 Papeleta del Partido Republicano

Instructions
Instrucciones

Making Selections
Seleccionando



Fill in the oval to the left of the name of your choice. You must blacken the oval completely, and do not make any marks outside of the oval. You do not have to vote in every race.

Llene el óvalo a la izquierda del nombre de su selección. Debe rellenar el óvalo completamente y no haga ninguna marca fuera del óvalo. No tiene que votar en cada contienda.



Do not cross out or erase, or your vote may not count. If you make a mistake or a stray mark, you may ask for a new ballot.

No debe tachar o borrar o su voto no se contará. Si comete un error o hace una marca demás, pueda solicitar una nueva papeleta.

Governor / Lt. Governor

Vote for 1
 Gobernador / Vicegobernador
 Vote por Uno

- Dan Cox and /y Gordana Schifanelli**
- Robin Ficker and /y LeRoy F. Yegge, Jr.**
- Kelly Schulz and /y Jeff Woolford**
- Joe Werner and /y Minh Thanh Luong**

Comptroller

Vote for 1
 Contralor
 Vote por Uno

- Barry Glassman**
Unopposed /Sin Oponente

Attorney General

Vote for 1
 Procurador General
 Vote por Uno

- Michael Anthony Peroutka**
- Jim Shalleck**

U.S. Senator

Vote for 1
 Senador de los EE.UU.
 Vote por Uno

- Chris Chaffee**
- George Davis**
- Nnabu Eze**
- Lorie R. Friend**
- Reba A. Hawkins**
- Jon McGreevey**
- Joseph Perez**
- Todd A. Puglisi**
- James Tarantin**
- John Thormann**

Representative in Congress

District 8
Vote for 1
 Representante en el Congreso
 Distrito 8
 Vote por Uno

- Gregory Thomas Coll**
- Michael Mhirate Yadeta**

State Senator

District 17
Vote for 1
 Senador Estatal
 Distrito 17
 Vote por Uno

- Scott I. Gershman**
Unopposed /Sin Oponente

House of Delegates

District 17
Vote for up to 3
 Cámara de Delegados
 Distrito 17
 Vote por No Más de Tres

- Helene F. Meister**
Unopposed /Sin Oponente
- Donald "DP" Patti**
Unopposed /Sin Oponente

Nomination Vacant
 /Nominación Vacante

County Executive

Vote for 1
 Ejecutivo del Condado
 Vote por Uno

- Shelly Skolnick**
- Reardon Sullivan**

County Council At Large

Vote for up to 4
 Miembro del Concejo
 Representando el Condado
 Vote por No Más de Cuatro

- Christopher P. Fiotes**
Unopposed /Sin Oponente
- Lenard Lieber**
Unopposed /Sin Oponente
- Dwight Patel**
Unopposed /Sin Oponente

Nomination Vacant
 /Nominación Vacante

County Council

District 3
Vote for 1
 Concejo del Condado
 Distrito 3
 Vote por Uno

- George Hernandez**
Unopposed /Sin Oponente

Vote Both Sides
 Vote en ambos lados



**Judge of the Circuit Court
Circuit 6**
Vote for up to 4
Juez de la Corte de Circuito
Circuito 6
Vote por No Más de Cuatro

- Carlos F. Acosta**
- Theresa M. Chernosky**
- Kathleen Dumais**
- Thomas P. Johnson, III**
- Rachel Theora McGuckian**
- Marylin Pierre**

**Republican Central
Committee At Large**
Vote for up to 7
Comité Central Republicano
Representando el Condado
Vote hasta por Siete

- Gus Alzona**
- Brad Botwin**
- Alexander Alan Bush**
- Patsy Dillingham**
- Mary Fairbanks**
- Laurie Halverson**
- Ann Guthrie Hingston**
- Lori Jaffe**
- Lorraine Kuchmy**
- Dennis Brent Melby**
- Dwight Patel**
- Pam Plaisted**

**Republican Central
Committee
District 17**
Vote for up to 5
Comité Central Republicano
Distrito 17
Vote por No Más de Cinco

- Paul Agle**
- Jennifer L. Ellington**
- Martha L. Hale**
- Luke C. Joyce**
- Brigitta M. Mullican**
- Robyn Porter**
- Jaclyn Sackstein**
- Holly Sorell**
- Josephine J. Wang**

**Board of Education At Large
Vote for 1**
Non-Partisan Contest
**Candidates in this contest
may or may not be affiliated
with any political party**
Junta de Educación
Representando el Condado
Vote por Uno
Contienda no partidista
Los candidatos en esta
contienda pueden estar o no
estar afiliados a ningún partido
político

- Mike Erickson**
- Michael Fryar**
- J. "Domenic"
Giandomenico**
- Karla Silvestre**

**Board of Education
District 1**
Vote for 1
Non-Partisan Contest
**Candidates in this contest
may or may not be affiliated
with any political party**
Junta de Educación
Distrito 1
Vote por Uno
Contienda no partidista
Los candidatos en esta
contienda pueden estar o no
estar afiliados a ningún partido
político

- Alexander Fahmy**
- Jay Guan**
- Grace Rivera Oven**
- Esther L. Wells**

**Board of Education
District 3**
Vote for 1
Non-Partisan Contest
**Candidates in this contest
may or may not be affiliated
with any political party**
Junta de Educación
Distrito 3
Vote por Uno
Contienda no partidista
Los candidatos en esta
contienda pueden estar o no
estar afiliados a ningún partido
político

- Marcus Alzona**
- Scott Joftus**
- Julie Yang**

**Board of Education
District 5**
Vote for 1
Non-Partisan Contest
**Candidates in this contest
may or may not be affiliated
with any political party**
Junta de Educación
Distrito 5
Vote por Uno
Contienda no partidista
Los candidatos en esta
contienda pueden estar o no
estar afiliados a ningún partido
político

- Valerie M. Coll**
- Dawn Iannaco-Hahn**
- Brenda Wolff**

Official Ballot
Gubernatorial Primary Election
July 19, 2022
State of Maryland, Montgomery County
Republican Ballot

BS REP 23
004-002

Papeleta Electoral Oficial
 Elección Primaria Gubernamental
 19 de julio del 2022
 Estado de Maryland, Condado de Montgomery
 Papeleta del Partido Republicano

Instructions
Instrucciones

Making Selections
Seleccionando



Fill in the oval to the left of the name of your choice. You must blacken the oval completely, and do not make any marks outside of the oval. You do not have to vote in every race.

Llene el óvalo a la izquierda del nombre de su selección. Debe rellenar el óvalo completamente y no haga ninguna marca fuera del óvalo. No tiene que votar en cada contienda.



Do not cross out or erase, or your vote may not count. If you make a mistake or a stray mark, you may ask for a new ballot.

No debe tachar o borrar o su voto no se contará. Si comete un error o hace una marca demás, pueda solicitar una nueva papeleta.

Governor / Lt. Governor
Vote for 1

Gobernador / Vicegobernador
 Vote por Uno

- Dan Cox and /y Gordana Schifanelli**
- Robin Ficker and /y LeRoy F. Yegge, Jr.**
- Kelly Schulz and /y Jeff Woolford**
- Joe Werner and /y Minh Thanh Luong**

Comptroller
Vote for 1

Contralor
 Vote por Uno

- Barry Glassman**
Unopposed /Sin Oponente

Attorney General
Vote for 1

Procurador General
 Vote por Uno

- Michael Anthony Peroutka**
- Jim Shalleck**

U.S. Senator
Vote for 1

Senador de los EE.UU.
 Vote por Uno

- Chris Chaffee**
- George Davis**
- Nnabu Eze**
- Lorie R. Friend**
- Reba A. Hawkins**
- Jon McGreevey**
- Joseph Perez**
- Todd A. Puglisi**
- James Tarantin**
- John Thormann**

Representative in Congress
District 8
Vote for 1

Representante en el Congreso
 Distrito 8
 Vote por Uno

- Gregory Thomas Coll**
- Michael Mhirate Yadeta**

State Senator
District 17
Vote for 1

Senador Estatal
 Distrito 17
 Vote por Uno

- Scott I. Gershman**
Unopposed /Sin Oponente

House of Delegates
District 17
Vote for up to 3

Cámara de Delegados
 Distrito 17
 Vote por No Más de Tres

- Helene F. Meister**
Unopposed /Sin Oponente
- Donald "DP" Patti**
Unopposed /Sin Oponente

Nomination Vacant
 /Nominación Vacante

County Executive
Vote for 1

Ejecutivo del Condado
 Vote por Uno

- Shelly Skolnick**
- Reardon Sullivan**

County Council At Large
Vote for up to 4

Miembro del Concejo
 Representando el Condado
 Vote por No Más de Cuatro

- Christopher P. Fiotes**
Unopposed /Sin Oponente
- Lenard Lieber**
Unopposed /Sin Oponente
- Dwight Patel**
Unopposed /Sin Oponente

Nomination Vacant
 /Nominación Vacante

County Council
District 3
Vote for 1

Concejo del Condado
 Distrito 3
 Vote por Uno

- George Hernandez**
Unopposed /Sin Oponente

Vote Both Sides
 Vote en ambos lados



**Judge of the Circuit Court
Circuit 6**
Vote for up to 4
Juez de la Corte de Circuito
Circuito 6
Vote por No Más de Cuatro

- Carlos F. Acosta**
- Theresa M. Chernosky**
- Kathleen Dumais**
- Thomas P. Johnson, III**
- Rachel Theora McGuckian**
- Marylin Pierre**

**Republican Central
Committee At Large**
Vote for up to 7
Comité Central Republicano
Representando el Condado
Vote hasta por Siete

- Gus Alzona**
- Brad Botwin**
- Alexander Alan Bush**
- Patsy Dillingham**
- Mary Fairbanks**
- Laurie Halverson**
- Ann Guthrie Hingston**
- Lori Jaffe**
- Lorraine Kuchmy**
- Dennis Brent Melby**
- Dwight Patel**
- Pam Plaisted**

**Republican Central
Committee
District 17**
Vote for up to 5
Comité Central Republicano
Distrito 17
Vote por No Más de Cinco

- Paul Agle**
- Jennifer L. Ellington**
- Martha L. Hale**
- Luke C. Joyce**
- Brigitta M. Mullican**
- Robyn Porter**
- Jaclyn Sackstein**
- Holly Sorell**
- Josephine J. Wang**

**Board of Education At Large
Vote for 1**
Non-Partisan Contest
**Candidates in this contest
may or may not be affiliated
with any political party**
Junta de Educación
Representando el Condado
Vote por Uno
Contienda no partidista
Los candidatos en esta
contienda pueden estar o no
estar afiliados a ningún partido
político

- Mike Erickson**
- Michael Fryar**
- J. "Domenic"
Giandomenico**
- Karla Silvestre**

**Board of Education
District 1**
Vote for 1
Non-Partisan Contest
**Candidates in this contest
may or may not be affiliated
with any political party**
Junta de Educación
Distrito 1
Vote por Uno
Contienda no partidista
Los candidatos en esta
contienda pueden estar o no
estar afiliados a ningún partido
político

- Alexander Fahmy**
- Jay Guan**
- Grace Rivera Oven**
- Esther L. Wells**

**Board of Education
District 3**
Vote for 1
Non-Partisan Contest
**Candidates in this contest
may or may not be affiliated
with any political party**
Junta de Educación
Distrito 3
Vote por Uno
Contienda no partidista
Los candidatos en esta
contienda pueden estar o no
estar afiliados a ningún partido
político

- Marcus Alzona**
- Scott Joftus**
- Julie Yang**

**Board of Education
District 5**
Vote for 1
Non-Partisan Contest
**Candidates in this contest
may or may not be affiliated
with any political party**
Junta de Educación
Distrito 5
Vote por Uno
Contienda no partidista
Los candidatos en esta
contienda pueden estar o no
estar afiliados a ningún partido
político

- Valerie M. Coll**
- Dawn Iannaco-Hahn**
- Brenda Wolff**

Official Ballot
Gubernatorial Primary Election
July 19, 2022
State of Maryland, Montgomery County
Republican Ballot

BS REP 24
004-003

Papeleta Electoral Oficial
 Elección Primaria Gubernamental
 19 de julio del 2022
 Estado de Maryland, Condado de Montgomery
 Papeleta del Partido Republicano

Instructions
Instrucciones

Making Selections
Seleccionando



Fill in the oval to the left of the name of your choice. You must blacken the oval completely, and do not make any marks outside of the oval. You do not have to vote in every race.

Llene el óvalo a la izquierda del nombre de su selección. Debe rellenar el óvalo completamente y no haga ninguna marca fuera del óvalo. No tiene que votar en cada contienda.



Do not cross out or erase, or your vote may not count. If you make a mistake or a stray mark, you may ask for a new ballot.

No debe tachar o borrar o su voto no se contará. Si comete un error o hace una marca demás, pueda solicitar una nueva papeleta.

Governor / Lt. Governor
Vote for 1
 Gobernador / Vicegobernador
 Vote por Uno

- Dan Cox and /y Gordana Schifanelli**
- Robin Ficker and /y LeRoy F. Yegge, Jr.**
- Kelly Schulz and /y Jeff Woolford**
- Joe Werner and /y Minh Thanh Luong**

Comptroller
Vote for 1
 Contralor
 Vote por Uno

- Barry Glassman**
Unopposed /Sin Oponente

Attorney General
Vote for 1
 Procurador General
 Vote por Uno

- Michael Anthony Peroutka**
- Jim Shalleck**

U.S. Senator
Vote for 1
 Senador de los EE.UU.
 Vote por Uno

- Chris Chaffee**
- George Davis**
- Nnabu Eze**
- Lorie R. Friend**
- Reba A. Hawkins**
- Jon McGreevey**
- Joseph Perez**
- Todd A. Puglisi**
- James Tarantin**
- John Thormann**

Representative in Congress
District 8
Vote for 1
 Representante en el Congreso
 Distrito 8
 Vote por Uno

- Gregory Thomas Coll**
- Michael Mhirate Yadeta**

State Senator
District 17
Vote for 1
 Senador Estatal
 Distrito 17
 Vote por Uno

- Scott I. Gershman**
Unopposed /Sin Oponente

House of Delegates
District 17
Vote for up to 3
 Cámara de Delegados
 Distrito 17
 Vote por No Más de Tres

- Helene F. Meister**
Unopposed /Sin Oponente
- Donald "DP" Patti**
Unopposed /Sin Oponente

Nomination Vacant
 /Nominación Vacante

County Executive
Vote for 1
 Ejecutivo del Condado
 Vote por Uno

- Shelly Skolnick**
- Reardon Sullivan**

County Council At Large
Vote for up to 4
 Miembro del Concejo
 Representando el Condado
 Vote por No Más de Cuatro

- Christopher P. Fiotes**
Unopposed /Sin Oponente
- Lenard Lieber**
Unopposed /Sin Oponente
- Dwight Patel**
Unopposed /Sin Oponente

Nomination Vacant
 /Nominación Vacante

County Council
District 3
Vote for 1
 Concejo del Condado
 Distrito 3
 Vote por Uno

- George Hernandez**
Unopposed /Sin Oponente

Vote Both Sides
 Vote en ambos lados



**Judge of the Circuit Court
Circuit 6**
Vote for up to 4
Juez de la Corte de Circuito
Circuito 6
Vote por No Más de Cuatro

- Carlos F. Acosta**
- Theresa M. Chernosky**
- Kathleen Dumais**
- Thomas P. Johnson, III**
- Rachel Theora McGuckian**
- Marylin Pierre**

**Republican Central
Committee At Large**
Vote for up to 7
Comité Central Republicano
Representando el Condado
Vote hasta por Siete

- Gus Alzona**
- Brad Botwin**
- Alexander Alan Bush**
- Patsy Dillingham**
- Mary Fairbanks**
- Laurie Halverson**
- Ann Guthrie Hingston**
- Lori Jaffe**
- Lorraine Kuchmy**
- Dennis Brent Melby**
- Dwight Patel**
- Pam Plaisted**

**Republican Central
Committee
District 17**
Vote for up to 5
Comité Central Republicano
Distrito 17
Vote por No Más de Cinco

- Paul Agle**
- Jennifer L. Ellington**
- Martha L. Hale**
- Luke C. Joyce**
- Brigitta M. Mullican**
- Robyn Porter**
- Jaclyn Sackstein**
- Holly Sorell**
- Josephine J. Wang**

**Board of Education At Large
Vote for 1**
Non-Partisan Contest
**Candidates in this contest
may or may not be affiliated
with any political party**
Junta de Educación
Representando el Condado
Vote por Uno
Contienda no partidista
Los candidatos en esta
contienda pueden estar o no
estar afiliados a ningún partido
político

- Mike Erickson**
- Michael Fryar**
- J. "Domenic"
Giandomenico**
- Karla Silvestre**

**Board of Education
District 1**
Vote for 1
Non-Partisan Contest
**Candidates in this contest
may or may not be affiliated
with any political party**
Junta de Educación
Distrito 1
Vote por Uno
Contienda no partidista
Los candidatos en esta
contienda pueden estar o no
estar afiliados a ningún partido
político

- Alexander Fahmy**
- Jay Guan**
- Grace Rivera Oven**
- Esther L. Wells**

**Board of Education
District 3**
Vote for 1
Non-Partisan Contest
**Candidates in this contest
may or may not be affiliated
with any political party**
Junta de Educación
Distrito 3
Vote por Uno
Contienda no partidista
Los candidatos en esta
contienda pueden estar o no
estar afiliados a ningún partido
político

- Marcus Alzona**
- Scott Joftus**
- Julie Yang**

**Board of Education
District 5**
Vote for 1
Non-Partisan Contest
**Candidates in this contest
may or may not be affiliated
with any political party**
Junta de Educación
Distrito 5
Vote por Uno
Contienda no partidista
Los candidatos en esta
contienda pueden estar o no
estar afiliados a ningún partido
político

- Valerie M. Coll**
- Dawn Iannaco-Hahn**
- Brenda Wolff**

Official Ballot
Gubernatorial Primary Election
July 19, 2022
State of Maryland, Montgomery County
Republican Ballot

BS REP 25
004-004

Papeleta Electoral Oficial
 Elección Primaria Gubernamental
 19 de julio del 2022
 Estado de Maryland, Condado de Montgomery
 Papeleta del Partido Republicano

Instructions
Instrucciones

Making Selections
Seleccionando



Fill in the oval to the left of the name of your choice. You must blacken the oval completely, and do not make any marks outside of the oval. You do not have to vote in every race.

Llene el óvalo a la izquierda del nombre de su selección. Debe rellenar el óvalo completamente y no haga ninguna marca fuera del óvalo. No tiene que votar en cada contienda.



Do not cross out or erase, or your vote may not count. If you make a mistake or a stray mark, you may ask for a new ballot.

No debe tachar o borrar o su voto no se contará. Si comete un error o hace una marca demás, pueda solicitar una nueva papeleta.

Governor / Lt. Governor

Vote for 1
 Gobernador / Vicegobernador
 Vote por Uno

- Dan Cox and /y Gordana Schifanelli**
- Robin Ficker and /y LeRoy F. Yegge, Jr.**
- Kelly Schulz and /y Jeff Woolford**
- Joe Werner and /y Minh Thanh Luong**

Comptroller

Vote for 1
 Contralor
 Vote por Uno

- Barry Glassman**
Unopposed /Sin Oponente

Attorney General

Vote for 1
 Procurador General
 Vote por Uno

- Michael Anthony Peroutka**
- Jim Shalleck**

U.S. Senator

Vote for 1
 Senador de los EE.UU.
 Vote por Uno

- Chris Chaffee**
- George Davis**
- Nnabu Eze**
- Lorie R. Friend**
- Reba A. Hawkins**
- Jon McGreevey**
- Joseph Perez**
- Todd A. Puglisi**
- James Tarantin**
- John Thormann**

Representative in Congress

District 8
Vote for 1
 Representante en el Congreso
 Distrito 8
 Vote por Uno

- Gregory Thomas Coll**
- Michael Mhirate Yadeta**

State Senator

District 18
Vote for 1
 Senador Estatal
 Distrito 18
 Vote por Uno

- Missy Carr**
Unopposed /Sin Oponente

House of Delegates

District 18
Vote for up to 3
 Cámara de Delegados
 Distrito 18
 Vote por No Más de Tres

- George M. Cecala**
Unopposed /Sin Oponente

Nomination Vacant
 /Nominación Vacante

Nomination Vacant
 /Nominación Vacante

County Executive

Vote for 1
 Ejecutivo del Condado
 Vote por Uno

- Shelly Skolnick**
- Reardon Sullivan**

County Council At Large

Vote for up to 4
 Miembro del Concejo
 Representando el Condado
 Vote por No Más de Cuatro

- Christopher P. Fiotes**
Unopposed /Sin Oponente
- Lenard Lieber**
Unopposed /Sin Oponente
- Dwight Patel**
Unopposed /Sin Oponente

Nomination Vacant
 /Nominación Vacante

County Council

District 4
Vote for 1
 Concejo del Condado
 Distrito 4
 Vote por Uno

- Cheryl Riley**
Unopposed /Sin Oponente

Vote Both Sides
 Vote en ambos lados



**Judge of the Circuit Court
Circuit 6**
Vote for up to 4
Juez de la Corte de Circuito
Circuito 6
Vote por No Más de Cuatro

- Carlos F. Acosta**
- Theresa M. Chernosky**
- Kathleen Dumais**
- Thomas P. Johnson, III**
- Rachel Theora McGuckian**
- Marylin Pierre**

**Republican Central
Committee At Large**
Vote for up to 7
Comité Central Republicano
Representando el Condado
Vote hasta por Siete

- Gus Alzona**
- Brad Botwin**
- Alexander Alan Bush**
- Patsy Dillingham**
- Mary Fairbanks**
- Laurie Halverson**
- Ann Guthrie Hingston**
- Lori Jaffe**
- Lorraine Kuchmy**
- Dennis Brent Melby**
- Dwight Patel**
- Pam Plaisted**

**Republican Central
Committee
District 18**
Vote for up to 5
Comité Central Republicano
Distrito 18
Vote por No Más de Cinco

- Missy Carr**
- Joel D. Keralis**
- Grace G. McNicholas**
- Dolores Reyes**
- Jean Alexandra Tuttle**
- Amy Ruth Waychoff**

Board of Education At Large
Vote for 1
Non-Partisan Contest
Candidates in this contest
may or may not be affiliated
with any political party
Junta de Educación
Representando el Condado
Vote por Uno
Contienda no partidista
Los candidatos en esta
contienda pueden estar o no
estar afiliados a ningún partido
político

- Mike Erickson**
- Michael Fryar**
- J. "Domenic"
Giandomenico**
- Karla Silvestre**

**Board of Education
District 1**
Vote for 1
Non-Partisan Contest
Candidates in this contest
may or may not be affiliated
with any political party
Junta de Educación
Distrito 1
Vote por Uno
Contienda no partidista
Los candidatos en esta
contienda pueden estar o no
estar afiliados a ningún partido
político

- Alexander Fahmy**
- Jay Guan**
- Grace Rivera Oven**
- Esther L. Wells**

**Board of Education
District 3**
Vote for 1
Non-Partisan Contest
Candidates in this contest
may or may not be affiliated
with any political party
Junta de Educación
Distrito 3
Vote por Uno
Contienda no partidista
Los candidatos en esta
contienda pueden estar o no
estar afiliados a ningún partido
político

- Marcus Alzona**
- Scott Joftus**
- Julie Yang**

**Board of Education
District 5**
Vote for 1
Non-Partisan Contest
Candidates in this contest
may or may not be affiliated
with any political party
Junta de Educación
Distrito 5
Vote por Uno
Contienda no partidista
Los candidatos en esta
contienda pueden estar o no
estar afiliados a ningún partido
político

- Valerie M. Coll**
- Dawn Iannaco-Hahn**
- Brenda Wolff**

Official Ballot
Gubernatorial Primary Election
July 19, 2022
State of Maryland, Montgomery County
Republican Ballot

BS REP 26
004-005

Papeleta Electoral Oficial
 Elección Primaria Gubernamental
 19 de julio del 2022
 Estado de Maryland, Condado de Montgomery
 Papeleta del Partido Republicano

Instructions
Instrucciones

Making Selections
Seleccionando



Fill in the oval to the left of the name of your choice. You must blacken the oval completely, and do not make any marks outside of the oval. You do not have to vote in every race.

Llene el óvalo a la izquierda del nombre de su selección. Debe rellenar el óvalo completamente y no haga ninguna marca fuera del óvalo. No tiene que votar en cada contienda.



Do not cross out or erase, or your vote may not count. If you make a mistake or a stray mark, you may ask for a new ballot.

No debe tachar o borrar o su voto no se contará. Si comete un error o hace una marca demás, pueda solicitar una nueva papeleta.

Governor / Lt. Governor

Vote for 1
 Gobernador / Vicegobernador
 Vote por Uno

- Dan Cox and /y Gordana Schifanelli**
- Robin Ficker and /y LeRoy F. Yegge, Jr.**
- Kelly Schulz and /y Jeff Woolford**
- Joe Werner and /y Minh Thanh Luong**

Comptroller

Vote for 1
 Contralor
 Vote por Uno

- Barry Glassman**
Unopposed /Sin Oponente

Attorney General

Vote for 1
 Procurador General
 Vote por Uno

- Michael Anthony Peroutka**
- Jim Shalleck**

U.S. Senator

Vote for 1
 Senador de los EE.UU.
 Vote por Uno

- Chris Chaffee**
- George Davis**
- Nnabu Eze**
- Lorie R. Friend**
- Reba A. Hawkins**
- Jon McGreevey**
- Joseph Perez**
- Todd A. Puglisi**
- James Tarantin**
- John Thormann**

Representative in Congress

District 8
Vote for 1
 Representante en el Congreso
 Distrito 8
 Vote por Uno

- Gregory Thomas Coll**
- Michael Mhirate Yadeta**

State Senator

District 17
Vote for 1
 Senador Estatal
 Distrito 17
 Vote por Uno

- Scott I. Gershman**
Unopposed /Sin Oponente

House of Delegates

District 17
Vote for up to 3
 Cámara de Delegados
 Distrito 17
 Vote por No Más de Tres

- Helene F. Meister**
Unopposed /Sin Oponente
- Donald "DP" Patti**
Unopposed /Sin Oponente

Nomination Vacant
 /Nominación Vacante

County Executive

Vote for 1
 Ejecutivo del Condado
 Vote por Uno

- Shelly Skolnick**
- Reardon Sullivan**

County Council At Large

Vote for up to 4
 Miembro del Concejo
 Representando el Condado
 Vote por No Más de Cuatro

- Christopher P. Fiotes**
Unopposed /Sin Oponente
- Lenard Lieber**
Unopposed /Sin Oponente
- Dwight Patel**
Unopposed /Sin Oponente

Nomination Vacant
 /Nominación Vacante

County Council

District 3
Vote for 1
 Concejo del Condado
 Distrito 3
 Vote por Uno

- George Hernandez**
Unopposed /Sin Oponente

Vote Both Sides
 Vote en ambos lados



**Judge of the Circuit Court
Circuit 6**
Vote for up to 4
Juez de la Corte de Circuito
Circuito 6
Vote por No Más de Cuatro

- Carlos F. Acosta**
- Theresa M. Chernosky**
- Kathleen Dumais**
- Thomas P. Johnson, III**
- Rachel Theora McGuckian**
- Marylin Pierre**

**Republican Central
Committee At Large**
Vote for up to 7
Comité Central Republicano
Representando el Condado
Vote hasta por Siete

- Gus Alzona**
- Brad Botwin**
- Alexander Alan Bush**
- Patsy Dillingham**
- Mary Fairbanks**
- Laurie Halverson**
- Ann Guthrie Hingston**
- Lori Jaffe**
- Lorraine Kuchmy**
- Dennis Brent Melby**
- Dwight Patel**
- Pam Plaisted**

**Republican Central
Committee
District 17**
Vote for up to 5
Comité Central Republicano
Distrito 17
Vote por No Más de Cinco

- Paul Agle**
- Jennifer L. Ellington**
- Martha L. Hale**
- Luke C. Joyce**
- Brigitta M. Mullican**
- Robyn Porter**
- Jaclyn Sackstein**
- Holly Sorell**
- Josephine J. Wang**

**Board of Education At Large
Vote for 1**
Non-Partisan Contest
**Candidates in this contest
may or may not be affiliated
with any political party**
Junta de Educación
Representando el Condado
Vote por Uno
Contienda no partidista
Los candidatos en esta
contienda pueden estar o no
estar afiliados a ningún partido
político

- Mike Erickson**
- Michael Fryar**
- J. "Domenic"
Giandomenico**
- Karla Silvestre**

**Board of Education
District 1**
Vote for 1
Non-Partisan Contest
**Candidates in this contest
may or may not be affiliated
with any political party**
Junta de Educación
Distrito 1
Vote por Uno
Contienda no partidista
Los candidatos en esta
contienda pueden estar o no
estar afiliados a ningún partido
político

- Alexander Fahmy**
- Jay Guan**
- Grace Rivera Oven**
- Esther L. Wells**

**Board of Education
District 3**
Vote for 1
Non-Partisan Contest
**Candidates in this contest
may or may not be affiliated
with any political party**
Junta de Educación
Distrito 3
Vote por Uno
Contienda no partidista
Los candidatos en esta
contienda pueden estar o no
estar afiliados a ningún partido
político

- Marcus Alzona**
- Scott Joftus**
- Julie Yang**

**Board of Education
District 5**
Vote for 1
Non-Partisan Contest
**Candidates in this contest
may or may not be affiliated
with any political party**
Junta de Educación
Distrito 5
Vote por Uno
Contienda no partidista
Los candidatos en esta
contienda pueden estar o no
estar afiliados a ningún partido
político

- Valerie M. Coll**
- Dawn Iannaco-Hahn**
- Brenda Wolff**

Official Ballot
Gubernatorial Primary Election
July 19, 2022
State of Maryland, Montgomery County
Republican Ballot

BS REP 27
004-006

Papeleta Electoral Oficial
 Elección Primaria Gubernamental
 19 de julio del 2022
 Estado de Maryland, Condado de Montgomery
 Papeleta del Partido Republicano

Instructions
Instrucciones

Making Selections
Seleccionando



Fill in the oval to the left of the name of your choice. You must blacken the oval completely, and do not make any marks outside of the oval. You do not have to vote in every race.

Llene el óvalo a la izquierda del nombre de su selección. Debe rellenar el óvalo completamente y no haga ninguna marca fuera del óvalo. No tiene que votar en cada contienda.



Do not cross out or erase, or your vote may not count. If you make a mistake or a stray mark, you may ask for a new ballot.

No debe tachar o borrar o su voto no se contará. Si comete un error o hace una marca demás, pueda solicitar una nueva papeleta.

Governor / Lt. Governor

Vote for 1
 Gobernador / Vicegobernador
 Vote por Uno

- Dan Cox and /y Gordana Schifanelli**
- Robin Ficker and /y LeRoy F. Yegge, Jr.**
- Kelly Schulz and /y Jeff Woolford**
- Joe Werner and /y Minh Thanh Luong**

Comptroller

Vote for 1
 Contralor
 Vote por Uno

- Barry Glassman**
Unopposed /Sin Oponente

Attorney General

Vote for 1
 Procurador General
 Vote por Uno

- Michael Anthony Peroutka**
- Jim Shalleck**

U.S. Senator

Vote for 1
 Senador de los EE.UU.
 Vote por Uno

- Chris Chaffee**
- George Davis**
- Nnabu Eze**
- Lorie R. Friend**
- Reba A. Hawkins**
- Jon McGreevey**
- Joseph Perez**
- Todd A. Puglisi**
- James Tarantin**
- John Thormann**

Representative in Congress

District 8
Vote for 1
 Representante en el Congreso
 Distrito 8
 Vote por Uno

- Gregory Thomas Coll**
- Michael Mhirate Yadeta**

State Senator

District 17
Vote for 1
 Senador Estatal
 Distrito 17
 Vote por Uno

- Scott I. Gershman**
Unopposed /Sin Oponente

House of Delegates

District 17
Vote for up to 3
 Cámara de Delegados
 Distrito 17
 Vote por No Más de Tres

- Helene F. Meister**
Unopposed /Sin Oponente
- Donald "DP" Patti**
Unopposed /Sin Oponente

Nomination Vacant
 /Nominación Vacante

County Executive

Vote for 1
 Ejecutivo del Condado
 Vote por Uno

- Shelly Skolnick**
- Reardon Sullivan**

County Council At Large

Vote for up to 4
 Miembro del Concejo
 Representando el Condado
 Vote por No Más de Cuatro

- Christopher P. Fiotes**
Unopposed /Sin Oponente
- Lenard Lieber**
Unopposed /Sin Oponente
- Dwight Patel**
Unopposed /Sin Oponente

Nomination Vacant
 /Nominación Vacante

County Council

District 3
Vote for 1
 Concejo del Condado
 Distrito 3
 Vote por Uno

- George Hernandez**
Unopposed /Sin Oponente

Vote Both Sides
 Vote en ambos lados



**Judge of the Circuit Court
Circuit 6**
Vote for up to 4
Juez de la Corte de Circuito
Circuito 6
Vote por No Más de Cuatro

- Carlos F. Acosta**
- Theresa M. Chernosky**
- Kathleen Dumais**
- Thomas P. Johnson, III**
- Rachel Theora McGuckian**
- Marylin Pierre**

**Republican Central
Committee At Large**
Vote for up to 7
Comité Central Republicano
Representando el Condado
Vote hasta por Siete

- Gus Alzona**
- Brad Botwin**
- Alexander Alan Bush**
- Patsy Dillingham**
- Mary Fairbanks**
- Laurie Halverson**
- Ann Guthrie Hingston**
- Lori Jaffe**
- Lorraine Kuchmy**
- Dennis Brent Melby**
- Dwight Patel**
- Pam Plaisted**

**Republican Central
Committee
District 17**
Vote for up to 5
Comité Central Republicano
Distrito 17
Vote por No Más de Cinco

- Paul Agle**
- Jennifer L. Ellington**
- Martha L. Hale**
- Luke C. Joyce**
- Brigitta M. Mullican**
- Robyn Porter**
- Jaclyn Sackstein**
- Holly Sorell**
- Josephine J. Wang**

**Board of Education At Large
Vote for 1**
Non-Partisan Contest
**Candidates in this contest
may or may not be affiliated
with any political party**
Junta de Educación
Representando el Condado
Vote por Uno
Contienda no partidista
Los candidatos en esta
contienda pueden estar o no
estar afiliados a ningún partido
político

- Mike Erickson**
- Michael Fryar**
- J. "Domenic"
Giandomenico**
- Karla Silvestre**

**Board of Education
District 1**
Vote for 1
Non-Partisan Contest
**Candidates in this contest
may or may not be affiliated
with any political party**
Junta de Educación
Distrito 1
Vote por Uno
Contienda no partidista
Los candidatos en esta
contienda pueden estar o no
estar afiliados a ningún partido
político

- Alexander Fahmy**
- Jay Guan**
- Grace Rivera Oven**
- Esther L. Wells**

**Board of Education
District 3**
Vote for 1
Non-Partisan Contest
**Candidates in this contest
may or may not be affiliated
with any political party**
Junta de Educación
Distrito 3
Vote por Uno
Contienda no partidista
Los candidatos en esta
contienda pueden estar o no
estar afiliados a ningún partido
político

- Marcus Alzona**
- Scott Joftus**
- Julie Yang**

**Board of Education
District 5**
Vote for 1
Non-Partisan Contest
**Candidates in this contest
may or may not be affiliated
with any political party**
Junta de Educación
Distrito 5
Vote por Uno
Contienda no partidista
Los candidatos en esta
contienda pueden estar o no
estar afiliados a ningún partido
político

- Valerie M. Coll**
- Dawn Iannaco-Hahn**
- Brenda Wolff**

Official Ballot
Gubernatorial Primary Election
July 19, 2022
State of Maryland, Montgomery County
Republican Ballot

BS REP 28
004-007

Papeleta Electoral Oficial
 Elección Primaria Gubernamental
 19 de julio del 2022
 Estado de Maryland, Condado de Montgomery
 Papeleta del Partido Republicano

Instructions
Instrucciones

Making Selections
Seleccionando



Fill in the oval to the left of the name of your choice. You must blacken the oval completely, and do not make any marks outside of the oval. You do not have to vote in every race.

Llene el óvalo a la izquierda del nombre de su selección. Debe rellenar el óvalo completamente y no haga ninguna marca fuera del óvalo. No tiene que votar en cada contienda.



Do not cross out or erase, or your vote may not count. If you make a mistake or a stray mark, you may ask for a new ballot.

No debe tachar o borrar o su voto no se contará. Si comete un error o hace una marca demás, pueda solicitar una nueva papeleta.

Governor / Lt. Governor
Vote for 1
 Gobernador / Vicegobernador
 Vote por Uno

- Dan Cox and /y Gordana Schifanelli**
- Robin Ficker and /y LeRoy F. Yegge, Jr.**
- Kelly Schulz and /y Jeff Woolford**
- Joe Werner and /y Minh Thanh Luong**

Comptroller
Vote for 1
 Contralor
 Vote por Uno

- Barry Glassman**
Unopposed /Sin Oponente

Attorney General
Vote for 1
 Procurador General
 Vote por Uno

- Michael Anthony Peroutka**
- Jim Shalleck**

U.S. Senator
Vote for 1
 Senador de los EE.UU.
 Vote por Uno

- Chris Chaffee**
- George Davis**
- Nnabu Eze**
- Lorie R. Friend**
- Reba A. Hawkins**
- Jon McGreevey**
- Joseph Perez**
- Todd A. Puglisi**
- James Tarantin**
- John Thormann**

Representative in Congress
District 8
Vote for 1
 Representante en el Congreso
 Distrito 8
 Vote por Uno

- Gregory Thomas Coll**
- Michael Mhirate Yadeta**

State Senator
District 17
Vote for 1
 Senador Estatal
 Distrito 17
 Vote por Uno

- Scott I. Gershman**
Unopposed /Sin Oponente

House of Delegates
District 17
Vote for up to 3
 Cámara de Delegados
 Distrito 17
 Vote por No Más de Tres

- Helene F. Meister**
Unopposed /Sin Oponente
- Donald "DP" Patti**
Unopposed /Sin Oponente

Nomination Vacant
 /Nominación Vacante

County Executive
Vote for 1
 Ejecutivo del Condado
 Vote por Uno

- Shelly Skolnick**
- Reardon Sullivan**

County Council At Large
Vote for up to 4
 Miembro del Concejo
 Representando el Condado
 Vote por No Más de Cuatro

- Christopher P. Fiotes**
Unopposed /Sin Oponente
- Lenard Lieber**
Unopposed /Sin Oponente
- Dwight Patel**
Unopposed /Sin Oponente

Nomination Vacant
 /Nominación Vacante

County Council
District 3
Vote for 1
 Concejo del Condado
 Distrito 3
 Vote por Uno

- George Hernandez**
Unopposed /Sin Oponente

Vote Both Sides
 Vote en ambos lados

**Judge of the Circuit Court
Circuit 6**
Vote for up to 4
Juez de la Corte de Circuito
Circuito 6
Vote por No Más de Cuatro

- Carlos F. Acosta**
- Theresa M. Chernosky**
- Kathleen Dumais**
- Thomas P. Johnson, III**
- Rachel Theora McGuckian**
- Marylin Pierre**

**Republican Central
Committee At Large**
Vote for up to 7
Comité Central Republicano
Representando el Condado
Vote hasta por Siete

- Gus Alzona**
- Brad Botwin**
- Alexander Alan Bush**
- Patsy Dillingham**
- Mary Fairbanks**
- Laurie Halverson**
- Ann Guthrie Hingston**
- Lori Jaffe**
- Lorraine Kuchmy**
- Dennis Brent Melby**
- Dwight Patel**
- Pam Plaisted**

**Republican Central
Committee
District 17**
Vote for up to 5
Comité Central Republicano
Distrito 17
Vote por No Más de Cinco

- Paul Agle**
- Jennifer L. Ellington**
- Martha L. Hale**
- Luke C. Joyce**
- Brigitta M. Mullican**
- Robyn Porter**
- Jaclyn Sackstein**
- Holly Sorell**
- Josephine J. Wang**

**Board of Education At Large
Vote for 1**
Non-Partisan Contest
**Candidates in this contest
may or may not be affiliated
with any political party**
Junta de Educación
Representando el Condado
Vote por Uno
Contienda no partidista
Los candidatos en esta
contienda pueden estar o no
estar afiliados a ningún partido
político

- Mike Erickson**
- Michael Fryar**
- J. "Domenic"
Giandomenico**
- Karla Silvestre**

**Board of Education
District 1**
Vote for 1
Non-Partisan Contest
**Candidates in this contest
may or may not be affiliated
with any political party**
Junta de Educación
Distrito 1
Vote por Uno
Contienda no partidista
Los candidatos en esta
contienda pueden estar o no
estar afiliados a ningún partido
político

- Alexander Fahmy**
- Jay Guan**
- Grace Rivera Oven**
- Esther L. Wells**

**Board of Education
District 3**
Vote for 1
Non-Partisan Contest
**Candidates in this contest
may or may not be affiliated
with any political party**
Junta de Educación
Distrito 3
Vote por Uno
Contienda no partidista
Los candidatos en esta
contienda pueden estar o no
estar afiliados a ningún partido
político

- Marcus Alzona**
- Scott Joftus**
- Julie Yang**

**Board of Education
District 5**
Vote for 1
Non-Partisan Contest
**Candidates in this contest
may or may not be affiliated
with any political party**
Junta de Educación
Distrito 5
Vote por Uno
Contienda no partidista
Los candidatos en esta
contienda pueden estar o no
estar afiliados a ningún partido
político

- Valerie M. Coll**
- Dawn Iannaco-Hahn**
- Brenda Wolff**

Official Ballot
Gubernatorial Primary Election
July 19, 2022
State of Maryland, Montgomery County
Republican Ballot

BS REP 29
004-008

Papeleta Electoral Oficial
 Elección Primaria Gubernamental
 19 de julio del 2022
 Estado de Maryland, Condado de Montgomery
 Papeleta del Partido Republicano

Instructions
Instrucciones

Making Selections
Seleccionando

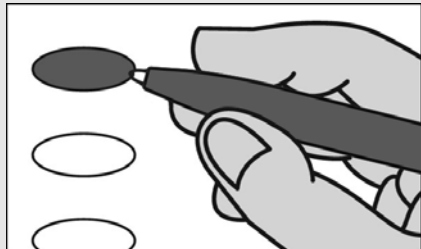

Fill in the oval to the left of the name of your choice. You must blacken the oval completely, and do not make any marks outside of the oval. You do not have to vote in every race.

Llene el óvalo a la izquierda del nombre de su selección. Debe rellenar el óvalo completamente y no haga ninguna marca fuera del óvalo. No tiene que votar en cada contienda.



Do not cross out or erase, or your vote may not count. If you make a mistake or a stray mark, you may ask for a new ballot.

No debe tachar o borrar o su voto no se contará. Si comete un error o hace una marca demás, pueda solicitar una nueva papeleta.

Governor / Lt. Governor

Vote for 1
 Gobernador / Vicegobernador
 Vote por Uno

- Dan Cox and /y Gordana Schifanelli**
- Robin Ficker and /y LeRoy F. Yegge, Jr.**
- Kelly Schulz and /y Jeff Woolford**
- Joe Werner and /y Minh Thanh Luong**

Comptroller

Vote for 1
 Contralor
 Vote por Uno

- Barry Glassman**
Unopposed /Sin Oponente

Attorney General

Vote for 1
 Procurador General
 Vote por Uno

- Michael Anthony Peroutka**
- Jim Shalleck**

U.S. Senator

Vote for 1
 Senador de los EE.UU.
 Vote por Uno

- Chris Chaffee**
- George Davis**
- Nnabu Eze**
- Lorie R. Friend**
- Reba A. Hawkins**
- Jon McGreevey**
- Joseph Perez**
- Todd A. Puglisi**
- James Tarantin**
- John Thormann**

Representative in Congress

District 8
Vote for 1
 Representante en el Congreso
 Distrito 8
 Vote por Uno

- Gregory Thomas Coll**
- Michael Mihirate Yadeta**

State Senator

District 18
Vote for 1
 Senador Estatal
 Distrito 18
 Vote por Uno

- Missy Carr**
Unopposed /Sin Oponente

House of Delegates

District 18
Vote for up to 3
 Cámara de Delegados
 Distrito 18
 Vote por No Más de Tres

- George M. Cecala**
Unopposed /Sin Oponente

Nomination Vacant
 /Nominación Vacante

Nomination Vacant
 /Nominación Vacante

County Executive

Vote for 1
 Ejecutivo del Condado
 Vote por Uno

- Shelly Skolnick**
- Reardon Sullivan**

County Council At Large

Vote for up to 4
 Miembro del Concejo
 Representando el Condado
 Vote por No Más de Cuatro

- Christopher P. Fiotes**
Unopposed /Sin Oponente
- Lenard Lieber**
Unopposed /Sin Oponente
- Dwight Patel**
Unopposed /Sin Oponente

Nomination Vacant
 /Nominación Vacante

County Council

District 4
Vote for 1
 Concejo del Condado
 Distrito 4
 Vote por Uno

- Cheryl Riley**
Unopposed /Sin Oponente

Vote Both Sides
 Vote en ambos lados



**Judge of the Circuit Court
Circuit 6**
Vote for up to 4
Juez de la Corte de Circuito
Circuito 6
Vote por No Más de Cuatro

- Carlos F. Acosta**
- Theresa M. Chernosky**
- Kathleen Dumais**
- Thomas P. Johnson, III**
- Rachel Theora McGuckian**
- Marylin Pierre**

**Republican Central
Committee At Large**
Vote for up to 7
Comité Central Republicano
Representando el Condado
Vote hasta por Siete

- Gus Alzona**
- Brad Botwin**
- Alexander Alan Bush**
- Patsy Dillingham**
- Mary Fairbanks**
- Laurie Halverson**
- Ann Guthrie Hingston**
- Lori Jaffe**
- Lorraine Kuchmy**
- Dennis Brent Melby**
- Dwight Patel**
- Pam Plaisted**

**Republican Central
Committee
District 18**
Vote for up to 5
Comité Central Republicano
Distrito 18
Vote por No Más de Cinco

- Missy Carr**
- Joel D. Keralis**
- Grace G. McNicholas**
- Dolores Reyes**
- Jean Alexandra Tuttle**
- Amy Ruth Waychoff**

Board of Education At Large
Vote for 1
Non-Partisan Contest
Candidates in this contest
may or may not be affiliated
with any political party
Junta de Educación
Representando el Condado
Vote por Uno
Contienda no partidista
Los candidatos en esta
contienda pueden estar o no
estar afiliados a ningún partido
político

- Mike Erickson**
- Michael Fryar**
- J. "Domenic"
Giandomenico**
- Karla Silvestre**

**Board of Education
District 1**
Vote for 1
Non-Partisan Contest
Candidates in this contest
may or may not be affiliated
with any political party
Junta de Educación
Distrito 1
Vote por Uno
Contienda no partidista
Los candidatos en esta
contienda pueden estar o no
estar afiliados a ningún partido
político

- Alexander Fahmy**
- Jay Guan**
- Grace Rivera Oven**
- Esther L. Wells**

**Board of Education
District 3**
Vote for 1
Non-Partisan Contest
Candidates in this contest
may or may not be affiliated
with any political party
Junta de Educación
Distrito 3
Vote por Uno
Contienda no partidista
Los candidatos en esta
contienda pueden estar o no
estar afiliados a ningún partido
político

- Marcus Alzona**
- Scott Joftus**
- Julie Yang**

**Board of Education
District 5**
Vote for 1
Non-Partisan Contest
Candidates in this contest
may or may not be affiliated
with any political party
Junta de Educación
Distrito 5
Vote por Uno
Contienda no partidista
Los candidatos en esta
contienda pueden estar o no
estar afiliados a ningún partido
político

- Valerie M. Coll**
- Dawn Iannaco-Hahn**
- Brenda Wolff**

Official Ballot
Gubernatorial Primary Election
July 19, 2022
State of Maryland, Montgomery County
Republican Ballot

BS REP 30
004-009

Papeleta Electoral Oficial
 Elección Primaria Gubernamental
 19 de julio del 2022
 Estado de Maryland, Condado de Montgomery
 Papeleta del Partido Republicano

Instructions
Instrucciones

Making Selections
Seleccionando



Fill in the oval to the left of the name of your choice. You must blacken the oval completely, and do not make any marks outside of the oval. You do not have to vote in every race.

Llene el óvalo a la izquierda del nombre de su selección. Debe rellenar el óvalo completamente y no haga ninguna marca fuera del óvalo. No tiene que votar en cada contienda.



Do not cross out or erase, or your vote may not count. If you make a mistake or a stray mark, you may ask for a new ballot.

No debe tachar o borrar o su voto no se contará. Si comete un error o hace una marca demás, pueda solicitar una nueva papeleta.

Governor / Lt. Governor
Vote for 1
 Gobernador / Vicegobernador
 Vote por Uno

- Dan Cox and /y Gordana Schifanelli**
- Robin Ficker and /y LeRoy F. Yegge, Jr.**
- Kelly Schulz and /y Jeff Woolford**
- Joe Werner and /y Minh Thanh Luong**

Comptroller
Vote for 1
 Contralor
 Vote por Uno

- Barry Glassman**
Unopposed /Sin Oponente

Attorney General
Vote for 1
 Procurador General
 Vote por Uno

- Michael Anthony Peroutka**
- Jim Shalleck**

U.S. Senator
Vote for 1
 Senador de los EE.UU.
 Vote por Uno

- Chris Chaffee**
- George Davis**
- Nnabu Eze**
- Lorie R. Friend**
- Reba A. Hawkins**
- Jon McGreevey**
- Joseph Perez**
- Todd A. Puglisi**
- James Tarantin**
- John Thormann**

Representative in Congress
District 8
Vote for 1
 Representante en el Congreso
 Distrito 8
 Vote por Uno

- Gregory Thomas Coll**
- Michael Mhirate Yadeta**

State Senator
District 17
Vote for 1
 Senador Estatal
 Distrito 17
 Vote por Uno

- Scott I. Gershman**
Unopposed /Sin Oponente

House of Delegates
District 17
Vote for up to 3
 Cámara de Delegados
 Distrito 17
 Vote por No Más de Tres

- Helene F. Meister**
Unopposed /Sin Oponente
- Donald "DP" Patti**
Unopposed /Sin Oponente

Nomination Vacant
 /Nominación Vacante

County Executive
Vote for 1
 Ejecutivo del Condado
 Vote por Uno

- Shelly Skolnick**
- Reardon Sullivan**

County Council At Large
Vote for up to 4
 Miembro del Concejo
 Representando el Condado
 Vote por No Más de Cuatro

- Christopher P. Fiotes**
Unopposed /Sin Oponente
- Lenard Lieber**
Unopposed /Sin Oponente
- Dwight Patel**
Unopposed /Sin Oponente

Nomination Vacant
 /Nominación Vacante

County Council
District 3
Vote for 1
 Concejo del Condado
 Distrito 3
 Vote por Uno

- George Hernandez**
Unopposed /Sin Oponente

Vote Both Sides
 Vote en ambos lados



**Judge of the Circuit Court
Circuit 6**
Vote for up to 4
Juez de la Corte de Circuito
Circuito 6
Vote por No Más de Cuatro

- Carlos F. Acosta**
- Theresa M. Chernosky**
- Kathleen Dumais**
- Thomas P. Johnson, III**
- Rachel Theora McGuckian**
- Marylin Pierre**

**Republican Central
Committee At Large**
Vote for up to 7
Comité Central Republicano
Representando el Condado
Vote hasta por Siete

- Gus Alzona**
- Brad Botwin**
- Alexander Alan Bush**
- Patsy Dillingham**
- Mary Fairbanks**
- Laurie Halverson**
- Ann Guthrie Hingston**
- Lori Jaffe**
- Lorraine Kuchmy**
- Dennis Brent Melby**
- Dwight Patel**
- Pam Plaisted**

**Republican Central
Committee
District 17**
Vote for up to 5
Comité Central Republicano
Distrito 17
Vote por No Más de Cinco

- Paul Agle**
- Jennifer L. Ellington**
- Martha L. Hale**
- Luke C. Joyce**
- Brigitta M. Mullican**
- Robyn Porter**
- Jaclyn Sackstein**
- Holly Sorell**
- Josephine J. Wang**

**Board of Education At Large
Vote for 1**
Non-Partisan Contest
**Candidates in this contest
may or may not be affiliated
with any political party**
Junta de Educación
Representando el Condado
Vote por Uno
Contienda no partidista
Los candidatos en esta
contienda pueden estar o no
estar afiliados a ningún partido
político

- Mike Erickson**
- Michael Fryar**
- J. "Domenic"
Giandomenico**
- Karla Silvestre**

**Board of Education
District 1**
Vote for 1
Non-Partisan Contest
**Candidates in this contest
may or may not be affiliated
with any political party**
Junta de Educación
Distrito 1
Vote por Uno
Contienda no partidista
Los candidatos en esta
contienda pueden estar o no
estar afiliados a ningún partido
político

- Alexander Fahmy**
- Jay Guan**
- Grace Rivera Oven**
- Esther L. Wells**

**Board of Education
District 3**
Vote for 1
Non-Partisan Contest
**Candidates in this contest
may or may not be affiliated
with any political party**
Junta de Educación
Distrito 3
Vote por Uno
Contienda no partidista
Los candidatos en esta
contienda pueden estar o no
estar afiliados a ningún partido
político

- Marcus Alzona**
- Scott Joftus**
- Julie Yang**

**Board of Education
District 5**
Vote for 1
Non-Partisan Contest
**Candidates in this contest
may or may not be affiliated
with any political party**
Junta de Educación
Distrito 5
Vote por Uno
Contienda no partidista
Los candidatos en esta
contienda pueden estar o no
estar afiliados a ningún partido
político

- Valerie M. Coll**
- Dawn Iannaco-Hahn**
- Brenda Wolff**

Official Ballot
Gubernatorial Primary Election
July 19, 2022
State of Maryland, Montgomery County
Republican Ballot

BS REP 31
004-010

Papeleta Electoral Oficial
 Elección Primaria Gubernamental
 19 de julio del 2022
 Estado de Maryland, Condado de Montgomery
 Papeleta del Partido Republicano

Instructions
Instrucciones

Making Selections
Seleccionando



Fill in the oval to the left of the name of your choice. You must blacken the oval completely, and do not make any marks outside of the oval. You do not have to vote in every race.

Llene el óvalo a la izquierda del nombre de su selección. Debe rellenar el óvalo completamente y no haga ninguna marca fuera del óvalo. No tiene que votar en cada contienda.



Do not cross out or erase, or your vote may not count. If you make a mistake or a stray mark, you may ask for a new ballot.

No debe tachar o borrar o su voto no se contará. Si comete un error o hace una marca demás, pueda solicitar una nueva papeleta.

Governor / Lt. Governor
Vote for 1

Gobernador / Vicegobernador
 Vote por Uno

- Dan Cox and /y Gordana Schifanelli**
- Robin Ficker and /y LeRoy F. Yegge, Jr.**
- Kelly Schulz and /y Jeff Woolford**
- Joe Werner and /y Minh Thanh Luong**

Comptroller
Vote for 1

Contralor
 Vote por Uno

- Barry Glassman**
Unopposed /Sin Oponente

Attorney General
Vote for 1

Procurador General
 Vote por Uno

- Michael Anthony Peroutka**
- Jim Shalleck**

U.S. Senator
Vote for 1

Senador de los EE.UU.
 Vote por Uno

- Chris Chaffee**
- George Davis**
- Nnabu Eze**
- Lorie R. Friend**
- Reba A. Hawkins**
- Jon McGreevey**
- Joseph Perez**
- Todd A. Puglisi**
- James Tarantin**
- John Thormann**

Representative in Congress
District 8
Vote for 1

Representante en el Congreso
 Distrito 8
 Vote por Uno

- Gregory Thomas Coll**
- Michael Mhirate Yadeta**

County Executive
Vote for 1

Ejecutivo del Condado
 Vote por Uno

- Shelly Skolnick**
- Reardon Sullivan**

County Council At Large
Vote for up to 4

Miembro del Concejo
 Representando el Condado
 Vote por No Más de Cuatro

- Christopher P. Fiotes**
Unopposed /Sin Oponente
- Lenard Lieber**
Unopposed /Sin Oponente
- Dwight Patel**
Unopposed /Sin Oponente

Nomination Vacant
 /Nominación Vacante

County Council
District 4
Vote for 1

Concejo del Condado
 Distrito 4
 Vote por Uno

- Cheryl Riley**
Unopposed /Sin Oponente

Judge of the Circuit Court
Circuit 6
Vote for up to 4

Juez de la Corte de Circuito
 Circuito 6
 Vote por No Más de Cuatro

- Carlos F. Acosta**
- Theresa M. Chernosky**
- Kathleen Dumais**
- Thomas P. Johnson, III**
- Rachel Theora McGuckian**
- Marylin Pierre**

Republican Central
Committee At Large
Vote for up to 7

Comité Central Republicano
 Representando el Condado
 Vote hasta por Siete

- Gus Alzona**
- Brad Botwin**
- Alexander Alan Bush**
- Patsy Dillingham**
- Mary Fairbanks**
- Laurie Halverson**
- Ann Guthrie Hingston**
- Lori Jaffe**
- Lorraine Kuchmy**
- Dennis Brent Melby**
- Dwight Patel**
- Pam Plaisted**

Vote Both Sides
 Vote en ambos lados



**Republican Central Committee
District 16
Vote for up to 5**
Comité Central Republicano
Distrito 16
Vote por No Más de Cinco

Marcus Alzona

Joseph P. Aukward

Paul S. Foldi

**James Montgomery
Gingery**

Lore E. Greil-Fennell

Chris Haas

Alan Reid Kruglak

Ana M. Rhea

Mark Uncapher

**Board of Education At Large
Vote for 1
Non-Partisan Contest
Candidates in this contest
may or may not be affiliated
with any political party**
Junta de Educación
Representando el Condado
Vote por Uno
Contienda no partidista
Los candidatos en esta
contienda pueden estar o no
estar afiliados a ningún partido
político

Mike Erickson

Michael Fryar

**J. "Domenic"
Giandomenico**

Karla Silvestre

**Board of Education
District 1
Vote for 1
Non-Partisan Contest
Candidates in this contest
may or may not be affiliated
with any political party**
Junta de Educación
Distrito 1
Vote por Uno
Contienda no partidista
Los candidatos en esta
contienda pueden estar o no
estar afiliados a ningún partido
político

Alexander Fahmy

Jay Guan

Grace Rivera Oven

Esther L. Wells

**Board of Education
District 3
Vote for 1
Non-Partisan Contest
Candidates in this contest
may or may not be affiliated
with any political party**
Junta de Educación
Distrito 3
Vote por Uno
Contienda no partidista
Los candidatos en esta
contienda pueden estar o no
estar afiliados a ningún partido
político

Marcus Alzona

Scott Joftus

Julie Yang

**Board of Education
District 5
Vote for 1
Non-Partisan Contest
Candidates in this contest
may or may not be affiliated
with any political party**
Junta de Educación
Distrito 5
Vote por Uno
Contienda no partidista
Los candidatos en esta
contienda pueden estar o no
estar afiliados a ningún partido
político

Valerie M. Coll

Dawn Iannaco-Hahn

Brenda Wolff



Official Ballot
Gubernatorial Primary Election
July 19, 2022
State of Maryland, Montgomery County
Republican Ballot

BS REP 32
004-011

Papeleta Electoral Oficial
 Elección Primaria Gubernamental
 19 de julio del 2022
 Estado de Maryland, Condado de Montgomery
 Papeleta del Partido Republicano

Instructions
Instrucciones

Making Selections
Seleccionando



Fill in the oval to the left of the name of your choice. You must blacken the oval completely, and do not make any marks outside of the oval. You do not have to vote in every race.

Llene el óvalo a la izquierda del nombre de su selección. Debe rellenar el óvalo completamente y no haga ninguna marca fuera del óvalo. No tiene que votar en cada contienda.



Do not cross out or erase, or your vote may not count. If you make a mistake or a stray mark, you may ask for a new ballot.

No debe tachar o borrar o su voto no se contará. Si comete un error o hace una marca demás, pueda solicitar una nueva papeleta.

Governor / Lt. Governor
Vote for 1

Gobernador / Vicegobernador
 Vote por Uno

- Dan Cox and /y Gordana Schifanelli**
- Robin Ficker and /y LeRoy F. Yegge, Jr.**
- Kelly Schulz and /y Jeff Woolford**
- Joe Werner and /y Minh Thanh Luong**

Comptroller
Vote for 1

Contralor
 Vote por Uno

- Barry Glassman**
Unopposed /Sin Oponente

Attorney General
Vote for 1

Procurador General
 Vote por Uno

- Michael Anthony Peroutka**
- Jim Shalleck**

U.S. Senator
Vote for 1

Senador de los EE.UU.
 Vote por Uno

- Chris Chaffee**
- George Davis**
- Nnabu Eze**
- Lorie R. Friend**
- Reba A. Hawkins**
- Jon McGreevey**
- Joseph Perez**
- Todd A. Puglisi**
- James Tarantin**
- John Thormann**

Representative in Congress
District 8
Vote for 1

Representante en el Congreso
 Distrito 8
 Vote por Uno

- Gregory Thomas Coll**
- Michael Mhirate Yadeta**

County Executive
Vote for 1

Ejecutivo del Condado
 Vote por Uno

- Shelly Skolnick**
- Reardon Sullivan**

County Council At Large
Vote for up to 4

Miembro del Concejo
 Representando el Condado
 Vote por No Más de Cuatro

- Christopher P. Fiotes**
Unopposed /Sin Oponente
- Lenard Lieber**
Unopposed /Sin Oponente
- Dwight Patel**
Unopposed /Sin Oponente

Nomination Vacant
 /Nominación Vacante

Judge of the Circuit Court
Circuit 6
Vote for up to 4

Juez de la Corte de Circuito
 Circuito 6
 Vote por No Más de Cuatro

- Carlos F. Acosta**
- Theresa M. Chernosky**
- Kathleen Dumais**
- Thomas P. Johnson, III**
- Rachel Theora McGuckian**
- Marylin Pierre**

Republican Central
Committee At Large
Vote for up to 7

Comité Central Republicano
 Representando el Condado
 Vote hasta por Siete

- Gus Alzona**
- Brad Botwin**
- Alexander Alan Bush**
- Patsy Dillingham**
- Mary Fairbanks**
- Laurie Halverson**
- Ann Guthrie Hingston**
- Lori Jaffe**
- Lorraine Kuchmy**
- Dennis Brent Melby**
- Dwight Patel**
- Pam Plaisted**

Vote Both Sides
 Vote en ambos lados



**Republican Central Committee
District 16
Vote for up to 5**
Comité Central Republicano
Distrito 16
Vote por No Más de Cinco

Marcus Alzona

Joseph P. Aukward

Paul S. Foldi

**James Montgomery
Gingery**

Lore E. Greil-Fennell

Chris Haas

Alan Reid Kruglak

Ana M. Rhea

Mark Uncapher

**Board of Education At Large
Vote for 1
Non-Partisan Contest
Candidates in this contest
may or may not be affiliated
with any political party**
Junta de Educación
Representando el Condado
Vote por Uno
Contienda no partidista
Los candidatos en esta
contienda pueden estar o no
estar afiliados a ningún partido
político

Mike Erickson

Michael Fryar

**J. "Domenic"
Giandomenico**

Karla Silvestre

**Board of Education
District 1
Vote for 1
Non-Partisan Contest
Candidates in this contest
may or may not be affiliated
with any political party**
Junta de Educación
Distrito 1
Vote por Uno
Contienda no partidista
Los candidatos en esta
contienda pueden estar o no
estar afiliados a ningún partido
político

Alexander Fahmy

Jay Guan

Grace Rivera Oven

Esther L. Wells

**Board of Education
District 3
Vote for 1
Non-Partisan Contest
Candidates in this contest
may or may not be affiliated
with any political party**
Junta de Educación
Distrito 3
Vote por Uno
Contienda no partidista
Los candidatos en esta
contienda pueden estar o no
estar afiliados a ningún partido
político

Marcus Alzona

Scott Joftus

Julie Yang

**Board of Education
District 5
Vote for 1
Non-Partisan Contest
Candidates in this contest
may or may not be affiliated
with any political party**
Junta de Educación
Distrito 5
Vote por Uno
Contienda no partidista
Los candidatos en esta
contienda pueden estar o no
estar afiliados a ningún partido
político

Valerie M. Coll

Dawn Iannaco-Hahn

Brenda Wolff



Official Ballot
Gubernatorial Primary Election
July 19, 2022
State of Maryland, Montgomery County
Republican Ballot

BS REP 33
004-012

Papeleta Electoral Oficial
 Elección Primaria Gubernamental
 19 de julio del 2022
 Estado de Maryland, Condado de Montgomery
 Papeleta del Partido Republicano

Instructions
Instrucciones

Making Selections
Seleccionando



Fill in the oval to the left of the name of your choice. You must blacken the oval completely, and do not make any marks outside of the oval. You do not have to vote in every race.

Llene el óvalo a la izquierda del nombre de su selección. Debe rellenar el óvalo completamente y no haga ninguna marca fuera del óvalo. No tiene que votar en cada contienda.



Do not cross out or erase, or your vote may not count. If you make a mistake or a stray mark, you may ask for a new ballot.

No debe tachar o borrar o su voto no se contará. Si comete un error o hace una marca demás, pueda solicitar una nueva papeleta.

Governor / Lt. Governor
Vote for 1

Gobernador / Vicegobernador
 Vote por Uno

- Dan Cox and /y Gordana Schifanelli**
- Robin Ficker and /y LeRoy F. Yegge, Jr.**
- Kelly Schulz and /y Jeff Woolford**
- Joe Werner and /y Minh Thanh Luong**

Comptroller
Vote for 1

Contralor
 Vote por Uno

- Barry Glassman**
Unopposed /Sin Oponente

Attorney General
Vote for 1

Procurador General
 Vote por Uno

- Michael Anthony Peroutka**
- Jim Shalleck**

U.S. Senator
Vote for 1

Senador de los EE.UU.
 Vote por Uno

- Chris Chaffee**
- George Davis**
- Nnabu Eze**
- Lorie R. Friend**
- Reba A. Hawkins**
- Jon McGreevey**
- Joseph Perez**
- Todd A. Puglisi**
- James Tarantin**
- John Thormann**

Representative in Congress
District 8
Vote for 1

Representante en el Congreso
 Distrito 8
 Vote por Uno

- Gregory Thomas Coll**
- Michael Mhirate Yadeta**

State Senator
District 15
Vote for 1

Senador Estatal
 Distrito 15
 Vote por Uno

- David Wilson**
Unopposed /Sin Oponente

House of Delegates
District 15
Vote for up to 3

Cámara de Delegados
 Distrito 15
 Vote por No Más de Tres

- Jodi Colella Noah**
Unopposed /Sin Oponente

- Stacey Sauter**
Unopposed /Sin Oponente

- Matt Wade**
Unopposed /Sin Oponente

County Executive
Vote for 1

Ejecutivo del Condado
 Vote por Uno

- Shelly Skolnick**
- Reardon Sullivan**

County Council At Large
Vote for up to 4

Miembro del Concejo
 Representando el Condado
 Vote por No Más de Cuatro

- Christopher P. Fiotes**
Unopposed /Sin Oponente

- Lenard Lieber**
Unopposed /Sin Oponente

- Dwight Patel**
Unopposed /Sin Oponente

Nomination Vacant
 /Nominación Vacante

Vote Both Sides
 Vote en ambos lados



**Judge of the Circuit Court
Circuit 6**
Vote for up to 4
Juez de la Corte de Circuito
Circuito 6
Vote por No Más de Cuatro

- Carlos F. Acosta
- Theresa M. Chernosky
- Kathleen Dumais
- Thomas P. Johnson, III
- Rachel Theora McGuckian
- Marilyn Pierre

**Republican Central
Committee At Large**
Vote for up to 7
Comité Central Republicano
Representando el Condado
Vote hasta por Siete

- Gus Alzona
- Brad Botwin
- Alexander Alan Bush
- Patsy Dillingham
- Mary Fairbanks
- Laurie Halverson
- Ann Guthrie Hingston
- Lori Jaffe
- Lorraine Kuchmy
- Dennis Brent Melby
- Dwight Patel
- Pam Plaisted

**Republican Central
Committee
District 15**
Vote for up to 5
Comité Central Republicano
Distrito 15
Vote por No Más de Cinco

- Kourosch Amin-Tehrani
- Anthony Michael Coomes
- "Eva" Guo
- Del Lamiman
- William S. Richbourg
- Bradley St. Rohrs
- Reardon Sullivan

Board of Education At Large
Vote for 1
Non-Partisan Contest
Candidates in this contest
may or may not be affiliated
with any political party
Junta de Educación
Representando el Condado
Vote por Uno
Contienda no partidista
Los candidatos en esta
contienda pueden estar o no
estar afiliados a ningún partido
político

- Mike Erickson
- Michael Fryar
- J. "Domenic"
Giandomenico
- Karla Silvestre

**Board of Education
District 1**
Vote for 1
Non-Partisan Contest
Candidates in this contest
may or may not be affiliated
with any political party
Junta de Educación
Distrito 1
Vote por Uno
Contienda no partidista
Los candidatos en esta
contienda pueden estar o no
estar afiliados a ningún partido
político

- Alexander Fahmy
- Jay Guan
- Grace Rivera Oven
- Esther L. Wells

**Board of Education
District 3**
Vote for 1
Non-Partisan Contest
Candidates in this contest
may or may not be affiliated
with any political party
Junta de Educación
Distrito 3
Vote por Uno
Contienda no partidista
Los candidatos en esta
contienda pueden estar o no
estar afiliados a ningún partido
político

- Marcus Alzona
- Scott Joftus
- Julie Yang

**Board of Education
District 5**
Vote for 1
Non-Partisan Contest
Candidates in this contest
may or may not be affiliated
with any political party
Junta de Educación
Distrito 5
Vote por Uno
Contienda no partidista
Los candidatos en esta
contienda pueden estar o no
estar afiliados a ningún partido
político

- Valerie M. Coll
- Dawn Iannaco-Hahn
- Brenda Wolff



Official Ballot
Gubernatorial Primary Election
July 19, 2022
State of Maryland, Montgomery County
Republican Ballot

BS REP 34
004-013

Papeleta Electoral Oficial
 Elección Primaria Gubernamental
 19 de julio del 2022
 Estado de Maryland, Condado de Montgomery
 Papeleta del Partido Republicano

Instructions
Instrucciones

Making Selections
Seleccionando



Fill in the oval to the left of the name of your choice. You must blacken the oval completely, and do not make any marks outside of the oval. You do not have to vote in every race.

Llene el óvalo a la izquierda del nombre de su selección. Debe rellenar el óvalo completamente y no haga ninguna marca fuera del óvalo. No tiene que votar en cada contienda.



Do not cross out or erase, or your vote may not count. If you make a mistake or a stray mark, you may ask for a new ballot.

No debe tachar o borrar o su voto no se contará. Si comete un error o hace una marca demás, pueda solicitar una nueva papeleta.

Governor / Lt. Governor
Vote for 1

Gobernador / Vicegobernador
 Vote por Uno

- Dan Cox and /y Gordana Schifanelli**
- Robin Ficker and /y LeRoy F. Yegge, Jr.**
- Kelly Schulz and /y Jeff Woolford**
- Joe Werner and /y Minh Thanh Luong**

Comptroller
Vote for 1

Contralor
 Vote por Uno

- Barry Glassman**
Unopposed /Sin Oponente

Attorney General
Vote for 1

Procurador General
 Vote por Uno

- Michael Anthony Peroutka**
- Jim Shalleck**

U.S. Senator
Vote for 1

Senador de los EE.UU.
 Vote por Uno

- Chris Chaffee**
- George Davis**
- Nnabu Eze**
- Lorie R. Friend**
- Reba A. Hawkins**
- Jon McGreevey**
- Joseph Perez**
- Todd A. Puglisi**
- James Tarantin**
- John Thormann**

Representative in Congress
District 8
Vote for 1

Representante en el Congreso
 Distrito 8
 Vote por Uno

- Gregory Thomas Coll**
- Michael Mhirate Yadeta**

County Executive
Vote for 1

Ejecutivo del Condado
 Vote por Uno

- Shelly Skolnick**
- Reardon Sullivan**

County Council At Large
Vote for up to 4

Miembro del Concejo
 Representando el Condado
 Vote por No Más de Cuatro

- Christopher P. Fiotes**
Unopposed /Sin Oponente
- Lenard Lieber**
Unopposed /Sin Oponente
- Dwight Patel**
Unopposed /Sin Oponente

Nomination Vacant
 /Nominación Vacante

County Council
District 4
Vote for 1

Concejo del Condado
 Distrito 4
 Vote por Uno

- Cheryl Riley**
Unopposed /Sin Oponente

Judge of the Circuit Court
Circuit 6
Vote for up to 4

Juez de la Corte de Circuito
 Circuito 6
 Vote por No Más de Cuatro

- Carlos F. Acosta**
- Theresa M. Chernosky**
- Kathleen Dumais**
- Thomas P. Johnson, III**
- Rachel Theora McGuckian**
- Marylin Pierre**

Republican Central
Committee At Large
Vote for up to 7

Comité Central Republicano
 Representando el Condado
 Vote hasta por Siete

- Gus Alzona**
- Brad Botwin**
- Alexander Alan Bush**
- Patsy Dillingham**
- Mary Fairbanks**
- Laurie Halverson**
- Ann Guthrie Hingston**
- Lori Jaffe**
- Lorraine Kuchmy**
- Dennis Brent Melby**
- Dwight Patel**
- Pam Plaisted**

Vote Both Sides
 Vote en ambos lados



**Republican Central Committee
District 16
Vote for up to 5**
Comité Central Republicano
Distrito 16
Vote por No Más de Cinco

Marcus Alzona

Joseph P. Aukward

Paul S. Foldi

**James Montgomery
Gingery**

Lore E. Greil-Fennell

Chris Haas

Alan Reid Kruglak

Ana M. Rhea

Mark Uncapher

**Board of Education At Large
Vote for 1
Non-Partisan Contest
Candidates in this contest
may or may not be affiliated
with any political party**
Junta de Educación
Representando el Condado
Vote por Uno
Contienda no partidista
Los candidatos en esta
contienda pueden estar o no
estar afiliados a ningún partido
político

Mike Erickson

Michael Fryar

**J. "Domenic"
Giandomenico**

Karla Silvestre

**Board of Education
District 1
Vote for 1
Non-Partisan Contest
Candidates in this contest
may or may not be affiliated
with any political party**
Junta de Educación
Distrito 1
Vote por Uno
Contienda no partidista
Los candidatos en esta
contienda pueden estar o no
estar afiliados a ningún partido
político

Alexander Fahmy

Jay Guan

Grace Rivera Oven

Esther L. Wells

**Board of Education
District 3
Vote for 1
Non-Partisan Contest
Candidates in this contest
may or may not be affiliated
with any political party**
Junta de Educación
Distrito 3
Vote por Uno
Contienda no partidista
Los candidatos en esta
contienda pueden estar o no
estar afiliados a ningún partido
político

Marcus Alzona

Scott Joftus

Julie Yang

**Board of Education
District 5
Vote for 1
Non-Partisan Contest
Candidates in this contest
may or may not be affiliated
with any political party**
Junta de Educación
Distrito 5
Vote por Uno
Contienda no partidista
Los candidatos en esta
contienda pueden estar o no
estar afiliados a ningún partido
político

Valerie M. Coll

Dawn Iannaco-Hahn

Brenda Wolff



Official Ballot
Gubernatorial Primary Election
July 19, 2022
State of Maryland, Montgomery County
Republican Ballot

BS REP 35
004-014

Papeleta Electoral Oficial
 Elección Primaria Gubernamental
 19 de julio del 2022
 Estado de Maryland, Condado de Montgomery
 Papeleta del Partido Republicano

Instructions
Instrucciones

Making Selections
Seleccionando

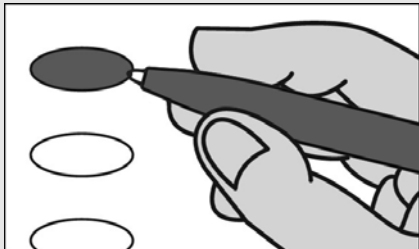

Fill in the oval to the left of the name of your choice. You must blacken the oval completely, and do not make any marks outside of the oval. You do not have to vote in every race.

Llene el óvalo a la izquierda del nombre de su selección. Debe rellenar el óvalo completamente y no haga ninguna marca fuera del óvalo. No tiene que votar en cada contienda.



Do not cross out or erase, or your vote may not count. If you make a mistake or a stray mark, you may ask for a new ballot.

No debe tachar o borrar o su voto no se contará. Si comete un error o hace una marca demás, pueda solicitar una nueva papeleta.

Governor / Lt. Governor

Vote for 1
 Gobernador / Vicegobernador
 Vote por Uno

- Dan Cox and /y Gordana Schifanelli**
- Robin Ficker and /y LeRoy F. Yegge, Jr.**
- Kelly Schulz and /y Jeff Woolford**
- Joe Werner and /y Minh Thanh Luong**

Comptroller

Vote for 1
 Contralor
 Vote por Uno

- Barry Glassman Unopposed /Sin Oponente**

Attorney General

Vote for 1
 Procurador General
 Vote por Uno

- Michael Anthony Peroutka**
- Jim Shalleck**

U.S. Senator

Vote for 1
 Senador de los EE.UU.
 Vote por Uno

- Chris Chaffee**
- George Davis**
- Nnabu Eze**
- Lorie R. Friend**
- Reba A. Hawkins**
- Jon McGreevey**
- Joseph Perez**
- Todd A. Puglisi**
- James Tarantin**
- John Thormann**

Representative in Congress

District 8
Vote for 1
 Representante en el Congreso
 Distrito 8
 Vote por Uno

- Gregory Thomas Coll**
- Michael Mhirate Yadeta**

State Senator

District 17
Vote for 1
 Senador Estatal
 Distrito 17
 Vote por Uno

- Scott I. Gershman Unopposed /Sin Oponente**

House of Delegates

District 17
Vote for up to 3
 Cámara de Delegados
 Distrito 17
 Vote por No Más de Tres

- Helene F. Meister Unopposed /Sin Oponente**
- Donald "DP" Patti Unopposed /Sin Oponente**

Nomination Vacant
 /Nominación Vacante

County Executive

Vote for 1
 Ejecutivo del Condado
 Vote por Uno

- Shelly Skolnick**
- Reardon Sullivan**

County Council At Large

Vote for up to 4
 Miembro del Concejo
 Representando el Condado
 Vote por No Más de Cuatro

- Christopher P. Fiotes Unopposed /Sin Oponente**
- Lenard Lieber Unopposed /Sin Oponente**
- Dwight Patel Unopposed /Sin Oponente**

Nomination Vacant
 /Nominación Vacante

County Council

District 3
Vote for 1
 Concejo del Condado
 Distrito 3
 Vote por Uno

- George Hernandez Unopposed /Sin Oponente**

Vote Both Sides
 Vote en ambos lados



**Judge of the Circuit Court
Circuit 6**
Vote for up to 4
Juez de la Corte de Circuito
Circuito 6
Vote por No Más de Cuatro

- Carlos F. Acosta**
- Theresa M. Chernosky**
- Kathleen Dumais**
- Thomas P. Johnson, III**
- Rachel Theora McGuckian**
- Marylin Pierre**

**Republican Central
Committee At Large**
Vote for up to 7
Comité Central Republicano
Representando el Condado
Vote hasta por Siete

- Gus Alzona**
- Brad Botwin**
- Alexander Alan Bush**
- Patsy Dillingham**
- Mary Fairbanks**
- Laurie Halverson**
- Ann Guthrie Hingston**
- Lori Jaffe**
- Lorraine Kuchmy**
- Dennis Brent Melby**
- Dwight Patel**
- Pam Plaisted**

**Republican Central
Committee
District 17**
Vote for up to 5
Comité Central Republicano
Distrito 17
Vote por No Más de Cinco

- Paul Agle**
- Jennifer L. Ellington**
- Martha L. Hale**
- Luke C. Joyce**
- Brigitta M. Mullican**
- Robyn Porter**
- Jaclyn Sackstein**
- Holly Sorell**
- Josephine J. Wang**

**Board of Education At Large
Vote for 1**
Non-Partisan Contest
**Candidates in this contest
may or may not be affiliated
with any political party**
Junta de Educación
Representando el Condado
Vote por Uno
Contienda no partidista
Los candidatos en esta
contienda pueden estar o no
estar afiliados a ningún partido
político

- Mike Erickson**
- Michael Fryar**
- J. "Domenic"
Giandomenico**
- Karla Silvestre**

**Board of Education
District 1**
Vote for 1
Non-Partisan Contest
**Candidates in this contest
may or may not be affiliated
with any political party**
Junta de Educación
Distrito 1
Vote por Uno
Contienda no partidista
Los candidatos en esta
contienda pueden estar o no
estar afiliados a ningún partido
político

- Alexander Fahmy**
- Jay Guan**
- Grace Rivera Oven**
- Esther L. Wells**

**Board of Education
District 3**
Vote for 1
Non-Partisan Contest
**Candidates in this contest
may or may not be affiliated
with any political party**
Junta de Educación
Distrito 3
Vote por Uno
Contienda no partidista
Los candidatos en esta
contienda pueden estar o no
estar afiliados a ningún partido
político

- Marcus Alzona**
- Scott Joftus**
- Julie Yang**

**Board of Education
District 5**
Vote for 1
Non-Partisan Contest
**Candidates in this contest
may or may not be affiliated
with any political party**
Junta de Educación
Distrito 5
Vote por Uno
Contienda no partidista
Los candidatos en esta
contienda pueden estar o no
estar afiliados a ningún partido
político

- Valerie M. Coll**
- Dawn Iannaco-Hahn**
- Brenda Wolff**

Official Ballot
Gubernatorial Primary Election
July 19, 2022
State of Maryland, Montgomery County
Republican Ballot

BS REP 36
004-015

Papeleta Electoral Oficial
 Elección Primaria Gubernamental
 19 de julio del 2022
 Estado de Maryland, Condado de Montgomery
 Papeleta del Partido Republicano

Instructions
Instrucciones

Making Selections
Seleccionando



Fill in the oval to the left of the name of your choice. You must blacken the oval completely, and do not make any marks outside of the oval. You do not have to vote in every race.

Llene el óvalo a la izquierda del nombre de su selección. Debe rellenar el óvalo completamente y no haga ninguna marca fuera del óvalo. No tiene que votar en cada contienda.



Do not cross out or erase, or your vote may not count. If you make a mistake or a stray mark, you may ask for a new ballot.

No debe tachar o borrar o su voto no se contará. Si comete un error o hace una marca demás, pueda solicitar una nueva papeleta.

Governor / Lt. Governor
Vote for 1

Gobernador / Vicegobernador
 Vote por Uno

- Dan Cox and /y Gordana Schifanelli**
- Robin Ficker and /y LeRoy F. Yegge, Jr.**
- Kelly Schulz and /y Jeff Woolford**
- Joe Werner and /y Minh Thanh Luong**

Comptroller
Vote for 1

Contralor
 Vote por Uno

- Barry Glassman**
Unopposed /Sin Oponente

Attorney General
Vote for 1

Procurador General
 Vote por Uno

- Michael Anthony Peroutka**
- Jim Shalleck**

U.S. Senator
Vote for 1

Senador de los EE.UU.
 Vote por Uno

- Chris Chaffee**
- George Davis**
- Nnabu Eze**
- Lorie R. Friend**
- Reba A. Hawkins**
- Jon McGreevey**
- Joseph Perez**
- Todd A. Puglisi**
- James Tarantin**
- John Thormann**

Representative in Congress
District 8
Vote for 1

Representante en el Congreso
 Distrito 8
 Vote por Uno

- Gregory Thomas Coll**
- Michael Mhirate Yadeta**

State Senator
District 18
Vote for 1

Senador Estatal
 Distrito 18
 Vote por Uno

- Missy Carr**
Unopposed /Sin Oponente

House of Delegates
District 18
Vote for up to 3

Cámara de Delegados
 Distrito 18
 Vote por No Más de Tres

- George M. Cecala**
Unopposed /Sin Oponente

Nomination Vacant
 /Nominación Vacante

Nomination Vacant
 /Nominación Vacante

County Executive
Vote for 1

Ejecutivo del Condado
 Vote por Uno

- Shelly Skolnick**
- Reardon Sullivan**

County Council At Large
Vote for up to 4

Miembro del Concejo
 Representando el Condado
 Vote por No Más de Cuatro

- Christopher P. Fiotes**
Unopposed /Sin Oponente

- Lenard Lieber**
Unopposed /Sin Oponente

- Dwight Patel**
Unopposed /Sin Oponente

Nomination Vacant
 /Nominación Vacante

County Council
District 6
Vote for 1

Concejo del Condado
 Distrito 6
 Vote por Uno

- Viet H. Doan**
Unopposed /Sin Oponente

Vote Both Sides
 Vote en ambos lados



**Judge of the Circuit Court
Circuit 6**
Vote for up to 4
Juez de la Corte de Circuito
Circuito 6
Vote por No Más de Cuatro

- Carlos F. Acosta**
- Theresa M. Chernosky**
- Kathleen Dumais**
- Thomas P. Johnson, III**
- Rachel Theora McGuckian**
- Marylin Pierre**

**Republican Central
Committee At Large**
Vote for up to 7
Comité Central Republicano
Representando el Condado
Vote hasta por Siete

- Gus Alzona**
- Brad Botwin**
- Alexander Alan Bush**
- Patsy Dillingham**
- Mary Fairbanks**
- Laurie Halverson**
- Ann Guthrie Hingston**
- Lori Jaffe**
- Lorraine Kuchmy**
- Dennis Brent Melby**
- Dwight Patel**
- Pam Plaisted**

**Republican Central
Committee
District 18**
Vote for up to 5
Comité Central Republicano
Distrito 18
Vote por No Más de Cinco

- Missy Carr**
- Joel D. Keralis**
- Grace G. McNicholas**
- Dolores Reyes**
- Jean Alexandra Tuttle**
- Amy Ruth Waychoff**

Board of Education At Large
Vote for 1
Non-Partisan Contest
Candidates in this contest
may or may not be affiliated
with any political party
Junta de Educación
Representando el Condado
Vote por Uno
Contienda no partidista
Los candidatos en esta
contienda pueden estar o no
estar afiliados a ningún partido
político

- Mike Erickson**
- Michael Fryar**
- J. "Domenic"
Giandomenico**
- Karla Silvestre**

**Board of Education
District 1**
Vote for 1
Non-Partisan Contest
Candidates in this contest
may or may not be affiliated
with any political party
Junta de Educación
Distrito 1
Vote por Uno
Contienda no partidista
Los candidatos en esta
contienda pueden estar o no
estar afiliados a ningún partido
político

- Alexander Fahmy**
- Jay Guan**
- Grace Rivera Oven**
- Esther L. Wells**

**Board of Education
District 3**
Vote for 1
Non-Partisan Contest
Candidates in this contest
may or may not be affiliated
with any political party
Junta de Educación
Distrito 3
Vote por Uno
Contienda no partidista
Los candidatos en esta
contienda pueden estar o no
estar afiliados a ningún partido
político

- Marcus Alzona**
- Scott Joftus**
- Julie Yang**

**Board of Education
District 5**
Vote for 1
Non-Partisan Contest
Candidates in this contest
may or may not be affiliated
with any political party
Junta de Educación
Distrito 5
Vote por Uno
Contienda no partidista
Los candidatos en esta
contienda pueden estar o no
estar afiliados a ningún partido
político

- Valerie M. Coll**
- Dawn Iannaco-Hahn**
- Brenda Wolff**

Official Ballot
Gubernatorial Primary Election
July 19, 2022
State of Maryland, Montgomery County
Republican Ballot

BS REP 37
004-016

Papeleta Electoral Oficial
 Elección Primaria Gubernamental
 19 de julio del 2022
 Estado de Maryland, Condado de Montgomery
 Papeleta del Partido Republicano

Instructions
Instrucciones

Making Selections
Seleccionando

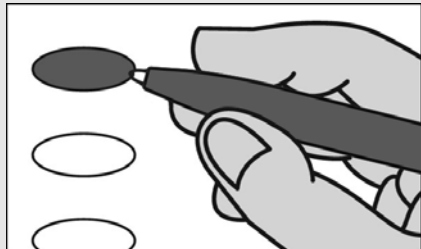

Fill in the oval to the left of the name of your choice. You must blacken the oval completely, and do not make any marks outside of the oval. You do not have to vote in every race.

Llene el óvalo a la izquierda del nombre de su selección. Debe rellenar el óvalo completamente y no haga ninguna marca fuera del óvalo. No tiene que votar en cada contienda.



Do not cross out or erase, or your vote may not count. If you make a mistake or a stray mark, you may ask for a new ballot.

No debe tachar o borrar o su voto no se contará. Si comete un error o hace una marca demás, pueda solicitar una nueva papeleta.

Governor / Lt. Governor

Vote for 1
 Gobernador / Vicegobernador
 Vote por Uno

- Dan Cox and /y Gordana Schifanelli**
- Robin Ficker and /y LeRoy F. Yegge, Jr.**
- Kelly Schulz and /y Jeff Woolford**
- Joe Werner and /y Minh Thanh Luong**

Comptroller

Vote for 1
 Contralor
 Vote por Uno

- Barry Glassman**
Unopposed /Sin Oponente

Attorney General

Vote for 1
 Procurador General
 Vote por Uno

- Michael Anthony Peroutka**
- Jim Shalleck**

U.S. Senator

Vote for 1
 Senador de los EE.UU.
 Vote por Uno

- Chris Chaffee**
- George Davis**
- Nnabu Eze**
- Lorie R. Friend**
- Reba A. Hawkins**
- Jon McGreevey**
- Joseph Perez**
- Todd A. Puglisi**
- James Tarantin**
- John Thormann**

Representative in Congress

District 8
Vote for 1
 Representante en el Congreso
 Distrito 8
 Vote por Uno

- Gregory Thomas Coll**
- Michael Mhirate Yadeta**

State Senator

District 17
Vote for 1
 Senador Estatal
 Distrito 17
 Vote por Uno

- Scott I. Gershman**
Unopposed /Sin Oponente

House of Delegates

District 17
Vote for up to 3
 Cámara de Delegados
 Distrito 17
 Vote por No Más de Tres

- Helene F. Meister**
Unopposed /Sin Oponente
- Donald "DP" Patti**
Unopposed /Sin Oponente

Nomination Vacant
 /Nominación Vacante

County Executive

Vote for 1
 Ejecutivo del Condado
 Vote por Uno

- Shelly Skolnick**
- Reardon Sullivan**

County Council At Large

Vote for up to 4
 Miembro del Concejo
 Representando el Condado
 Vote por No Más de Cuatro

- Christopher P. Fiotes**
Unopposed /Sin Oponente
- Lenard Lieber**
Unopposed /Sin Oponente
- Dwight Patel**
Unopposed /Sin Oponente

Nomination Vacant
 /Nominación Vacante

County Council

District 3
Vote for 1
 Concejo del Condado
 Distrito 3
 Vote por Uno

- George Hernandez**
Unopposed /Sin Oponente

Vote Both Sides
 Vote en ambos lados



**Judge of the Circuit Court
Circuit 6**
Vote for up to 4
Juez de la Corte de Circuito
Circuito 6
Vote por No Más de Cuatro

- Carlos F. Acosta
- Theresa M. Chernosky
- Kathleen Dumais
- Thomas P. Johnson, III
- Rachel Theora McGuckian
- Marilyn Pierre

**Republican Central
Committee At Large**
Vote for up to 7
Comité Central Republicano
Representando el Condado
Vote hasta por Siete

- Gus Alzona
- Brad Botwin
- Alexander Alan Bush
- Patsy Dillingham
- Mary Fairbanks
- Laurie Halverson
- Ann Guthrie Hingston
- Lori Jaffe
- Lorraine Kuchmy
- Dennis Brent Melby
- Dwight Patel
- Pam Plaisted

**Republican Central
Committee
District 17**
Vote for up to 5
Comité Central Republicano
Distrito 17
Vote por No Más de Cinco

- Paul Agle
- Jennifer L. Ellington
- Martha L. Hale
- Luke C. Joyce
- Brigitta M. Mullican
- Robyn Porter
- Jaclyn Sackstein
- Holly Sorell
- Josephine J. Wang

**Board of Education At Large
Vote for 1**
Non-Partisan Contest
**Candidates in this contest
may or may not be affiliated
with any political party**
Junta de Educación
Representando el Condado
Vote por Uno
Contienda no partidista
Los candidatos en esta
contienda pueden estar o no
estar afiliados a ningún partido
político

- Mike Erickson
- Michael Fryar
- J. "Domenic"
Giandomenico
- Karla Silvestre

**Board of Education
District 1**
Vote for 1
Non-Partisan Contest
**Candidates in this contest
may or may not be affiliated
with any political party**
Junta de Educación
Distrito 1
Vote por Uno
Contienda no partidista
Los candidatos en esta
contienda pueden estar o no
estar afiliados a ningún partido
político

- Alexander Fahmy
- Jay Guan
- Grace Rivera Oven
- Esther L. Wells

**Board of Education
District 3**
Vote for 1
Non-Partisan Contest
**Candidates in this contest
may or may not be affiliated
with any political party**
Junta de Educación
Distrito 3
Vote por Uno
Contienda no partidista
Los candidatos en esta
contienda pueden estar o no
estar afiliados a ningún partido
político

- Marcus Alzona
- Scott Joftus
- Julie Yang

**Board of Education
District 5**
Vote for 1
Non-Partisan Contest
**Candidates in this contest
may or may not be affiliated
with any political party**
Junta de Educación
Distrito 5
Vote por Uno
Contienda no partidista
Los candidatos en esta
contienda pueden estar o no
estar afiliados a ningún partido
político

- Valerie M. Coll
- Dawn Iannaco-Hahn
- Brenda Wolff

Official Ballot
Gubernatorial Primary Election
July 19, 2022
State of Maryland, Montgomery County
Republican Ballot

BS REP 38
004-017

Papeleta Electoral Oficial
 Elección Primaria Gubernamental
 19 de julio del 2022
 Estado de Maryland, Condado de Montgomery
 Papeleta del Partido Republicano

Instructions
Instrucciones

Making Selections
Seleccionando



Fill in the oval to the left of the name of your choice. You must blacken the oval completely, and do not make any marks outside of the oval. You do not have to vote in every race.

Llene el óvalo a la izquierda del nombre de su selección. Debe rellenar el óvalo completamente y no haga ninguna marca fuera del óvalo. No tiene que votar en cada contienda.



Do not cross out or erase, or your vote may not count. If you make a mistake or a stray mark, you may ask for a new ballot.

No debe tachar o borrar o su voto no se contará. Si comete un error o hace una marca demás, pueda solicitar una nueva papeleta.

Governor / Lt. Governor

Vote for 1
 Gobernador / Vicegobernador
 Vote por Uno

- Dan Cox and /y Gordana Schifanelli**
- Robin Ficker and /y LeRoy F. Yegge, Jr.**
- Kelly Schulz and /y Jeff Woolford**
- Joe Werner and /y Minh Thanh Luong**

Comptroller

Vote for 1
 Contralor
 Vote por Uno

- Barry Glassman**
Unopposed /Sin Oponente

Attorney General

Vote for 1
 Procurador General
 Vote por Uno

- Michael Anthony Peroutka**
- Jim Shalleck**

U.S. Senator

Vote for 1
 Senador de los EE.UU.
 Vote por Uno

- Chris Chaffee**
- George Davis**
- Nnabu Eze**
- Lorie R. Friend**
- Reba A. Hawkins**
- Jon McGreevey**
- Joseph Perez**
- Todd A. Puglisi**
- James Tarantin**
- John Thormann**

Representative in Congress

District 8
Vote for 1
 Representante en el Congreso
 Distrito 8
 Vote por Uno

- Gregory Thomas Coll**
- Michael Mhirate Yadeta**

County Executive

Vote for 1
 Ejecutivo del Condado
 Vote por Uno

- Shelly Skolnick**
- Reardon Sullivan**

County Council At Large

Vote for up to 4
 Miembro del Concejo
 Representando el Condado
 Vote por No Más de Cuatro

- Christopher P. Fiotes**
Unopposed /Sin Oponente
- Lenard Lieber**
Unopposed /Sin Oponente
- Dwight Patel**
Unopposed /Sin Oponente

Nomination Vacant
 /Nominación Vacante

County Council

District 4
Vote for 1
 Concejo del Condado
 Distrito 4
 Vote por Uno

- Cheryl Riley**
Unopposed /Sin Oponente

Judge of the Circuit Court

Circuit 6
Vote for up to 4
 Juez de la Corte de Circuito
 Circuito 6
 Vote por No Más de Cuatro

- Carlos F. Acosta**
- Theresa M. Chernosky**
- Kathleen Dumais**
- Thomas P. Johnson, III**
- Rachel Theora McGuckian**
- Marylin Pierre**

Republican Central

Committee At Large
Vote for up to 7
 Comité Central Republicano
 Representando el Condado
 Vote hasta por Siete

- Gus Alzona**
- Brad Botwin**
- Alexander Alan Bush**
- Patsy Dillingham**
- Mary Fairbanks**
- Laurie Halverson**
- Ann Guthrie Hingston**
- Lori Jaffe**
- Lorraine Kuchmy**
- Dennis Brent Melby**
- Dwight Patel**
- Pam Plaisted**

Vote Both Sides
 Vote en ambos lados



Republican Central Committee District 16
Vote for up to 5
Comité Central Republicano
Distrito 16
Vote por No Más de Cinco

Marcus Alzona

Joseph P. Aukward

Paul S. Foldi

James Montgomery Gingery

Lore E. Greil-Fennell

Chris Haas

Alan Reid Kruglak

Ana M. Rhea

Mark Uncapher

Board of Education At Large
Vote for 1
Non-Partisan Contest
Candidates in this contest may or may not be affiliated with any political party
Junta de Educación
Representando el Condado
Vote por Uno
Contienda no partidista
Los candidatos en esta contienda pueden estar o no estar afiliados a ningún partido político

Mike Erickson

Michael Fryar

J. "Domenic" Giandomenico

Karla Silvestre

Board of Education District 1
Vote for 1
Non-Partisan Contest
Candidates in this contest may or may not be affiliated with any political party
Junta de Educación
Distrito 1
Vote por Uno
Contienda no partidista
Los candidatos en esta contienda pueden estar o no estar afiliados a ningún partido político

Alexander Fahmy

Jay Guan

Grace Rivera Oven

Esther L. Wells

Board of Education District 3
Vote for 1
Non-Partisan Contest
Candidates in this contest may or may not be affiliated with any political party
Junta de Educación
Distrito 3
Vote por Uno
Contienda no partidista
Los candidatos en esta contienda pueden estar o no estar afiliados a ningún partido político

Marcus Alzona

Scott Joftus

Julie Yang

Board of Education District 5
Vote for 1
Non-Partisan Contest
Candidates in this contest may or may not be affiliated with any political party
Junta de Educación
Distrito 5
Vote por Uno
Contienda no partidista
Los candidatos en esta contienda pueden estar o no estar afiliados a ningún partido político

Valerie M. Coll

Dawn Iannaco-Hahn

Brenda Wolff



Official Ballot
Gubernatorial Primary Election
July 19, 2022
State of Maryland, Montgomery County
Republican Ballot

BS REP 39
004-018

Papeleta Electoral Oficial
 Elección Primaria Gubernamental
 19 de julio del 2022
 Estado de Maryland, Condado de Montgomery
 Papeleta del Partido Republicano

Instructions
Instrucciones

Making Selections
Seleccionando



Fill in the oval to the left of the name of your choice. You must blacken the oval completely, and do not make any marks outside of the oval. You do not have to vote in every race.

Llene el óvalo a la izquierda del nombre de su selección. Debe rellenar el óvalo completamente y no haga ninguna marca fuera del óvalo. No tiene que votar en cada contienda.



Do not cross out or erase, or your vote may not count. If you make a mistake or a stray mark, you may ask for a new ballot.

No debe tachar o borrar o su voto no se contará. Si comete un error o hace una marca demás, pueda solicitar una nueva papeleta.

Governor / Lt. Governor
Vote for 1

Gobernador / Vicegobernador
 Vote por Uno

- Dan Cox and /y Gordana Schifanelli**
- Robin Ficker and /y LeRoy F. Yegge, Jr.**
- Kelly Schulz and /y Jeff Woolford**
- Joe Werner and /y Minh Thanh Luong**

Comptroller
Vote for 1

Contralor
 Vote por Uno

- Barry Glassman**
Unopposed /Sin Oponente

Attorney General
Vote for 1

Procurador General
 Vote por Uno

- Michael Anthony Peroutka**
- Jim Shalleck**

U.S. Senator
Vote for 1

Senador de los EE.UU.
 Vote por Uno

- Chris Chaffee**
- George Davis**
- Nnabu Eze**
- Lorie R. Friend**
- Reba A. Hawkins**
- Jon McGreevey**
- Joseph Perez**
- Todd A. Puglisi**
- James Tarantin**
- John Thormann**

Representative in Congress
District 8
Vote for 1

Representante en el Congreso
 Distrito 8
 Vote por Uno

- Gregory Thomas Coll**
- Michael Mhirate Yadeta**

County Executive
Vote for 1

Ejecutivo del Condado
 Vote por Uno

- Shelly Skolnick**
- Reardon Sullivan**

County Council At Large
Vote for up to 4

Miembro del Concejo
 Representando el Condado
 Vote por No Más de Cuatro

- Christopher P. Fiotes**
Unopposed /Sin Oponente
- Lenard Lieber**
Unopposed /Sin Oponente
- Dwight Patel**
Unopposed /Sin Oponente

Nomination Vacant
 /Nominación Vacante

County Council
District 4
Vote for 1

Concejo del Condado
 Distrito 4
 Vote por Uno

- Cheryl Riley**
Unopposed /Sin Oponente

Judge of the Circuit Court
Circuit 6
Vote for up to 4

Juez de la Corte de Circuito
 Circuito 6
 Vote por No Más de Cuatro

- Carlos F. Acosta**
- Theresa M. Chernosky**
- Kathleen Dumais**
- Thomas P. Johnson, III**
- Rachel Theora McGuckian**
- Marylin Pierre**

Republican Central
Committee At Large
Vote for up to 7

Comité Central Republicano
 Representando el Condado
 Vote hasta por Siete

- Gus Alzona**
- Brad Botwin**
- Alexander Alan Bush**
- Patsy Dillingham**
- Mary Fairbanks**
- Laurie Halverson**
- Ann Guthrie Hingston**
- Lori Jaffe**
- Lorraine Kuchmy**
- Dennis Brent Melby**
- Dwight Patel**
- Pam Plaisted**

Vote Both Sides
 Vote en ambos lados



Republican Central Committee District 16
Vote for up to 5
Comité Central Republicano
Distrito 16
Vote por No Más de Cinco

Marcus Alzona

Joseph P. Aukward

Paul S. Foldi

James Montgomery Gingery

Lore E. Greil-Fennell

Chris Haas

Alan Reid Kruglak

Ana M. Rhea

Mark Uncapher

Board of Education At Large
Vote for 1
Non-Partisan Contest
Candidates in this contest may or may not be affiliated with any political party
Junta de Educación
Representando el Condado
Vote por Uno
Contienda no partidista
Los candidatos en esta contienda pueden estar o no estar afiliados a ningún partido político

Mike Erickson

Michael Fryar

J. "Domenic" Giandomenico

Karla Silvestre

Board of Education District 1
Vote for 1
Non-Partisan Contest
Candidates in this contest may or may not be affiliated with any political party
Junta de Educación
Distrito 1
Vote por Uno
Contienda no partidista
Los candidatos en esta contienda pueden estar o no estar afiliados a ningún partido político

Alexander Fahmy

Jay Guan

Grace Rivera Oven

Esther L. Wells

Board of Education District 3
Vote for 1
Non-Partisan Contest
Candidates in this contest may or may not be affiliated with any political party
Junta de Educación
Distrito 3
Vote por Uno
Contienda no partidista
Los candidatos en esta contienda pueden estar o no estar afiliados a ningún partido político

Marcus Alzona

Scott Joftus

Julie Yang

Board of Education District 5
Vote for 1
Non-Partisan Contest
Candidates in this contest may or may not be affiliated with any political party
Junta de Educación
Distrito 5
Vote por Uno
Contienda no partidista
Los candidatos en esta contienda pueden estar o no estar afiliados a ningún partido político

Valerie M. Coll

Dawn Iannaco-Hahn

Brenda Wolff



Official Ballot
Gubernatorial Primary Election
July 19, 2022
State of Maryland, Montgomery County
Republican Ballot

BS REP 40
004-019

Papeleta Electoral Oficial
 Elección Primaria Gubernamental
 19 de julio del 2022
 Estado de Maryland, Condado de Montgomery
 Papeleta del Partido Republicano

Instructions
Instrucciones

Making Selections
Seleccionando

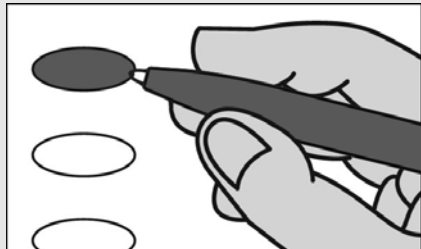

Fill in the oval to the left of the name of your choice. You must blacken the oval completely, and do not make any marks outside of the oval. You do not have to vote in every race.

Llene el óvalo a la izquierda del nombre de su selección. Debe rellenar el óvalo completamente y no haga ninguna marca fuera del óvalo. No tiene que votar en cada contienda.



Do not cross out or erase, or your vote may not count. If you make a mistake or a stray mark, you may ask for a new ballot.

No debe tachar o borrar o su voto no se contará. Si comete un error o hace una marca demás, pueda solicitar una nueva papeleta.

Governor / Lt. Governor

Vote for 1

Gobernador / Vicegobernador
 Vote por Uno

- Dan Cox**
and /y
Gordana Schifanelli
- Robin Ficker**
and /y
LeRoy F. Yegge, Jr.
- Kelly Schulz**
and /y
Jeff Woolford
- Joe Werner**
and /y
Minh Thanh Luong

Comptroller

Vote for 1

Contralor
 Vote por Uno

- Barry Glassman**
Unopposed /Sin Oponente

Attorney General

Vote for 1

Procurador General
 Vote por Uno

- Michael Anthony Peroutka**
- Jim Shalleck**

U.S. Senator

Vote for 1

Senador de los EE.UU.
 Vote por Uno

- Chris Chaffee**
- George Davis**
- Nnabu Eze**
- Lorie R. Friend**
- Reba A. Hawkins**
- Jon McGreevey**
- Joseph Perez**
- Todd A. Puglisi**
- James Tarantin**
- John Thormann**

Representative in Congress

District 8

Vote for 1

Representante en el Congreso
 Distrito 8
 Vote por Uno

- Gregory Thomas Coll**
- Michael Mhirate Yadeta**

State Senator

District 19

Vote for 1

Senador Estatal
 Distrito 19
 Vote por Uno

- Raul R. Ayala**
- Anita Mpambara Cox**

House of Delegates

District 19

Vote for up to 3

Cámara de Delegados
 Distrito 19
 Vote por No Más de Tres

- Frank Nice**
Unopposed /Sin Oponente

Nomination Vacant
 /Nominación Vacante

Nomination Vacant
 /Nominación Vacante

County Executive

Vote for 1

Ejecutivo del Condado
 Vote por Uno

- Shelly Skolnick**
- Reardon Sullivan**

County Council At Large

Vote for up to 4

Miembro del Concejo
 Representando el Condado
 Vote por No Más de Cuatro

- Christopher P. Fiotes**
Unopposed /Sin Oponente

- Lenard Lieber**
Unopposed /Sin Oponente

- Dwight Patel**
Unopposed /Sin Oponente

Nomination Vacant
 /Nominación Vacante

County Council

District 7

Vote for 1

Concejo del Condado
 Distrito 7
 Vote por Uno

- Harold C. Maldonado**
Unopposed /Sin Oponente

Vote Both Sides
 Vote en ambos lados



**Judge of the Circuit Court
Circuit 6**
Vote for up to 4
Juez de la Corte de Circuito
Circuito 6
Vote por No Más de Cuatro

- Carlos F. Acosta**
- Theresa M. Chernosky**
- Kathleen Dumais**
- Thomas P. Johnson, III**
- Rachel Theora McGuckian**
- Marylin Pierre**

**Republican Central
Committee At Large**
Vote for up to 7
Comité Central Republicano
Representando el Condado
Vote hasta por Siete

- Gus Alzona**
- Brad Botwin**
- Alexander Alan Bush**
- Patsy Dillingham**
- Mary Fairbanks**
- Laurie Halverson**
- Ann Guthrie Hingston**
- Lori Jaffe**
- Lorraine Kuchmy**
- Dennis Brent Melby**
- Dwight Patel**
- Pam Plaisted**

**Republican Central
Committee
District 19**
Vote for up to 5
Comité Central Republicano
Distrito 19
Vote por No Más de Cinco

- Bob Fenichel**
Unopposed /Sin Oponente
- Hessie L. Harris**
Unopposed /Sin Oponente
- Frank Nice**
Unopposed /Sin Oponente
- Jeffrey D. Rubin**
Unopposed /Sin Oponente
- Martha Schaerr**
Unopposed /Sin Oponente

**Board of Education At Large
Vote for 1**
Non-Partisan Contest
Candidates in this contest
may or may not be affiliated
with any political party
Junta de Educación
Representando el Condado
Vote por Uno
Contienda no partidista
Los candidatos en esta
contienda pueden estar o no
estar afiliados a ningún partido
político

- Mike Erickson**
- Michael Fryar**
- J. "Domenic"
Giandomenico**
- Karla Silvestre**

**Board of Education
District 1**
Vote for 1
Non-Partisan Contest
Candidates in this contest
may or may not be affiliated
with any political party
Junta de Educación
Distrito 1
Vote por Uno
Contienda no partidista
Los candidatos en esta
contienda pueden estar o no
estar afiliados a ningún partido
político

- Alexander Fahmy**
- Jay Guan**
- Grace Rivera Oven**
- Esther L. Wells**

**Board of Education
District 3**
Vote for 1
Non-Partisan Contest
Candidates in this contest
may or may not be affiliated
with any political party
Junta de Educación
Distrito 3
Vote por Uno
Contienda no partidista
Los candidatos en esta
contienda pueden estar o no
estar afiliados a ningún partido
político

- Marcus Alzona**
- Scott Joftus**
- Julie Yang**

**Board of Education
District 5**
Vote for 1
Non-Partisan Contest
Candidates in this contest
may or may not be affiliated
with any political party
Junta de Educación
Distrito 5
Vote por Uno
Contienda no partidista
Los candidatos en esta
contienda pueden estar o no
estar afiliados a ningún partido
político

- Valerie M. Coll**
- Dawn Iannaco-Hahn**
- Brenda Wolff**

Official Ballot
Gubernatorial Primary Election
July 19, 2022
State of Maryland, Montgomery County
Republican Ballot

BS REP 41
004-020

Papeleta Electoral Oficial
 Elección Primaria Gubernamental
 19 de julio del 2022
 Estado de Maryland, Condado de Montgomery
 Papeleta del Partido Republicano

Instructions
Instrucciones

Making Selections
Seleccionando



Fill in the oval to the left of the name of your choice. You must blacken the oval completely, and do not make any marks outside of the oval. You do not have to vote in every race.

Llene el óvalo a la izquierda del nombre de su selección. Debe rellenar el óvalo completamente y no haga ninguna marca fuera del óvalo. No tiene que votar en cada contienda.



Do not cross out or erase, or your vote may not count. If you make a mistake or a stray mark, you may ask for a new ballot.

No debe tachar o borrar o su voto no se contará. Si comete un error o hace una marca demás, pueda solicitar una nueva papeleta.

Governor / Lt. Governor

Vote for 1
 Gobernador / Vicegobernador
 Vote por Uno

- Dan Cox and /y Gordana Schifanelli**
- Robin Ficker and /y LeRoy F. Yegge, Jr.**
- Kelly Schulz and /y Jeff Woolford**
- Joe Werner and /y Minh Thanh Luong**

Comptroller

Vote for 1
 Contralor
 Vote por Uno

- Barry Glassman Unopposed /Sin Oponente**

Attorney General

Vote for 1
 Procurador General
 Vote por Uno

- Michael Anthony Peroutka**
- Jim Shalleck**

U.S. Senator

Vote for 1
 Senador de los EE.UU.
 Vote por Uno

- Chris Chaffee**
- George Davis**
- Nnabu Eze**
- Lorie R. Friend**
- Reba A. Hawkins**
- Jon McGreevey**
- Joseph Perez**
- Todd A. Puglisi**
- James Tarantin**
- John Thormann**

Representative in Congress

District 8
Vote for 1
 Representante en el Congreso
 Distrito 8
 Vote por Uno

- Gregory Thomas Coll**
- Michael Mhirate Yadeta**

State Senator

District 15
Vote for 1
 Senador Estatal
 Distrito 15
 Vote por Uno

- David Wilson Unopposed /Sin Oponente**

House of Delegates

District 15
Vote for up to 3
 Cámara de Delegados
 Distrito 15
 Vote por No Más de Tres

- Jodi Colella Noah Unopposed /Sin Oponente**
- Stacey Sauter Unopposed /Sin Oponente**
- Matt Wade Unopposed /Sin Oponente**

County Executive

Vote for 1
 Ejecutivo del Condado
 Vote por Uno

- Shelly Skolnick**
- Reardon Sullivan**

County Council At Large

Vote for up to 4
 Miembro del Concejo
 Representando el Condado
 Vote por No Más de Cuatro

- Christopher P. Fiotes Unopposed /Sin Oponente**
- Lenard Lieber Unopposed /Sin Oponente**
- Dwight Patel Unopposed /Sin Oponente**

Nomination Vacant
 /Nominación Vacante

Vote Both Sides
 Vote en ambos lados



**Judge of the Circuit Court
Circuit 6**
Vote for up to 4
Juez de la Corte de Circuito
Circuito 6
Vote por No Más de Cuatro

- Carlos F. Acosta
- Theresa M. Chernosky
- Kathleen Dumais
- Thomas P. Johnson, III
- Rachel Theora McGuckian
- Marilyn Pierre

**Republican Central
Committee At Large**
Vote for up to 7
Comité Central Republicano
Representando el Condado
Vote hasta por Siete

- Gus Alzona
- Brad Botwin
- Alexander Alan Bush
- Patsy Dillingham
- Mary Fairbanks
- Laurie Halverson
- Ann Guthrie Hingston
- Lori Jaffe
- Lorraine Kuchmy
- Dennis Brent Melby
- Dwight Patel
- Pam Plaisted

**Republican Central
Committee
District 15**
Vote for up to 5
Comité Central Republicano
Distrito 15
Vote por No Más de Cinco

- Kourosh Amin-Tehrani
- Anthony Michael Coomes
- "Eva" Guo
- Del Lamiman
- William S. Richbourg
- Bradley St. Rohrs
- Reardon Sullivan

Board of Education At Large
Vote for 1
Non-Partisan Contest
Candidates in this contest
may or may not be affiliated
with any political party
Junta de Educación
Representando el Condado
Vote por Uno
Contienda no partidista
Los candidatos en esta
contienda pueden estar o no
estar afiliados a ningún partido
político

- Mike Erickson
- Michael Fryar
- J. "Domenic"
Giandomenico
- Karla Silvestre

**Board of Education
District 1**
Vote for 1
Non-Partisan Contest
Candidates in this contest
may or may not be affiliated
with any political party
Junta de Educación
Distrito 1
Vote por Uno
Contienda no partidista
Los candidatos en esta
contienda pueden estar o no
estar afiliados a ningún partido
político

- Alexander Fahmy
- Jay Guan
- Grace Rivera Oven
- Esther L. Wells

**Board of Education
District 3**
Vote for 1
Non-Partisan Contest
Candidates in this contest
may or may not be affiliated
with any political party
Junta de Educación
Distrito 3
Vote por Uno
Contienda no partidista
Los candidatos en esta
contienda pueden estar o no
estar afiliados a ningún partido
político

- Marcus Alzona
- Scott Joftus
- Julie Yang

**Board of Education
District 5**
Vote for 1
Non-Partisan Contest
Candidates in this contest
may or may not be affiliated
with any political party
Junta de Educación
Distrito 5
Vote por Uno
Contienda no partidista
Los candidatos en esta
contienda pueden estar o no
estar afiliados a ningún partido
político

- Valerie M. Coll
- Dawn Iannaco-Hahn
- Brenda Wolff



Official Ballot
Gubernatorial Primary Election
July 19, 2022
State of Maryland, Montgomery County
Republican Ballot

BS REP 42
004-021

Papeleta Electoral Oficial
 Elección Primaria Gubernamental
 19 de julio del 2022
 Estado de Maryland, Condado de Montgomery
 Papeleta del Partido Republicano

Instructions
Instrucciones

Making Selections
Seleccionando



Fill in the oval to the left of the name of your choice. You must blacken the oval completely, and do not make any marks outside of the oval. You do not have to vote in every race.

Llene el óvalo a la izquierda del nombre de su selección. Debe rellenar el óvalo completamente y no haga ninguna marca fuera del óvalo. No tiene que votar en cada contienda.



Do not cross out or erase, or your vote may not count. If you make a mistake or a stray mark, you may ask for a new ballot.

No debe tachar o borrar o su voto no se contará. Si comete un error o hace una marca demás, pueda solicitar una nueva papeleta.

Governor / Lt. Governor

Vote for 1
 Gobernador / Vicegobernador
 Vote por Uno

- Dan Cox and /y Gordana Schifanelli**
- Robin Ficker and /y LeRoy F. Yegge, Jr.**
- Kelly Schulz and /y Jeff Woolford**
- Joe Werner and /y Minh Thanh Luong**

Comptroller

Vote for 1
 Contralor
 Vote por Uno

- Barry Glassman**
Unopposed /Sin Oponente

Attorney General

Vote for 1
 Procurador General
 Vote por Uno

- Michael Anthony Peroutka**
- Jim Shalleck**

U.S. Senator

Vote for 1
 Senador de los EE.UU.
 Vote por Uno

- Chris Chaffee**
- George Davis**
- Nnabu Eze**
- Lorie R. Friend**
- Reba A. Hawkins**
- Jon McGreevey**
- Joseph Perez**
- Todd A. Puglisi**
- James Tarantin**
- John Thormann**

Representative in Congress

District 8
Vote for 1
 Representante en el Congreso
 Distrito 8
 Vote por Uno

- Gregory Thomas Coll**
- Michael Mhirate Yadeta**

State Senator

District 17
Vote for 1
 Senador Estatal
 Distrito 17
 Vote por Uno

- Scott I. Gershman**
Unopposed /Sin Oponente

House of Delegates

District 17
Vote for up to 3
 Cámara de Delegados
 Distrito 17
 Vote por No Más de Tres

- Helene F. Meister**
Unopposed /Sin Oponente
- Donald "DP" Patti**
Unopposed /Sin Oponente

Nomination Vacant
 /Nominación Vacante

County Executive

Vote for 1
 Ejecutivo del Condado
 Vote por Uno

- Shelly Skolnick**
- Reardon Sullivan**

County Council At Large

Vote for up to 4
 Miembro del Concejo
 Representando el Condado
 Vote por No Más de Cuatro

- Christopher P. Fiotes**
Unopposed /Sin Oponente
- Lenard Lieber**
Unopposed /Sin Oponente
- Dwight Patel**
Unopposed /Sin Oponente

Nomination Vacant
 /Nominación Vacante

County Council

District 3
Vote for 1
 Concejo del Condado
 Distrito 3
 Vote por Uno

- George Hernandez**
Unopposed /Sin Oponente

Vote Both Sides
 Vote en ambos lados



**Judge of the Circuit Court
Circuit 6**
Vote for up to 4
Juez de la Corte de Circuito
Circuito 6
Vote por No Más de Cuatro

- Carlos F. Acosta**
- Theresa M. Chernosky**
- Kathleen Dumais**
- Thomas P. Johnson, III**
- Rachel Theora McGuckian**
- Marylin Pierre**

**Republican Central
Committee At Large**
Vote for up to 7
Comité Central Republicano
Representando el Condado
Vote hasta por Siete

- Gus Alzona**
- Brad Botwin**
- Alexander Alan Bush**
- Patsy Dillingham**
- Mary Fairbanks**
- Laurie Halverson**
- Ann Guthrie Hingston**
- Lori Jaffe**
- Lorraine Kuchmy**
- Dennis Brent Melby**
- Dwight Patel**
- Pam Plaisted**

**Republican Central
Committee
District 17**
Vote for up to 5
Comité Central Republicano
Distrito 17
Vote por No Más de Cinco

- Paul Agle**
- Jennifer L. Ellington**
- Martha L. Hale**
- Luke C. Joyce**
- Brigitta M. Mullican**
- Robyn Porter**
- Jaclyn Sackstein**
- Holly Sorell**
- Josephine J. Wang**

**Board of Education At Large
Vote for 1**
Non-Partisan Contest
**Candidates in this contest
may or may not be affiliated
with any political party**
Junta de Educación
Representando el Condado
Vote por Uno
Contienda no partidista
Los candidatos en esta
contienda pueden estar o no
estar afiliados a ningún partido
político

- Mike Erickson**
- Michael Fryar**
- J. "Domenic"
Giandomenico**
- Karla Silvestre**

**Board of Education
District 1**
Vote for 1
Non-Partisan Contest
**Candidates in this contest
may or may not be affiliated
with any political party**
Junta de Educación
Distrito 1
Vote por Uno
Contienda no partidista
Los candidatos en esta
contienda pueden estar o no
estar afiliados a ningún partido
político

- Alexander Fahmy**
- Jay Guan**
- Grace Rivera Oven**
- Esther L. Wells**

**Board of Education
District 3**
Vote for 1
Non-Partisan Contest
**Candidates in this contest
may or may not be affiliated
with any political party**
Junta de Educación
Distrito 3
Vote por Uno
Contienda no partidista
Los candidatos en esta
contienda pueden estar o no
estar afiliados a ningún partido
político

- Marcus Alzona**
- Scott Joftus**
- Julie Yang**

**Board of Education
District 5**
Vote for 1
Non-Partisan Contest
**Candidates in this contest
may or may not be affiliated
with any political party**
Junta de Educación
Distrito 5
Vote por Uno
Contienda no partidista
Los candidatos en esta
contienda pueden estar o no
estar afiliados a ningún partido
político

- Valerie M. Coll**
- Dawn Iannaco-Hahn**
- Brenda Wolff**



Official Ballot
Gubernatorial Primary Election
July 19, 2022
State of Maryland, Montgomery County
Republican Ballot

BS REP 43
004-023

Papeleta Electoral Oficial
 Elección Primaria Gubernamental
 19 de julio del 2022
 Estado de Maryland, Condado de Montgomery
 Papeleta del Partido Republicano

Instructions
Instrucciones

Making Selections
Seleccionando

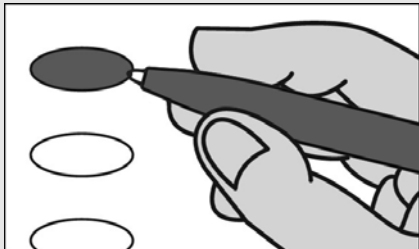

Fill in the oval to the left of the name of your choice. You must blacken the oval completely, and do not make any marks outside of the oval. You do not have to vote in every race.

Llene el óvalo a la izquierda del nombre de su selección. Debe rellenar el óvalo completamente y no haga ninguna marca fuera del óvalo. No tiene que votar en cada contienda.



Do not cross out or erase, or your vote may not count. If you make a mistake or a stray mark, you may ask for a new ballot.

No debe tachar o borrar o su voto no se contará. Si comete un error o hace una marca demás, pueda solicitar una nueva papeleta.

Governor / Lt. Governor

Vote for 1
 Gobernador / Vicegobernador
 Vote por Uno

- Dan Cox and /y Gordana Schifanelli**
- Robin Ficker and /y LeRoy F. Yegge, Jr.**
- Kelly Schulz and /y Jeff Woolford**
- Joe Werner and /y Minh Thanh Luong**

Comptroller

Vote for 1
 Contralor
 Vote por Uno

- Barry Glassman Unopposed /Sin Oponente**

Attorney General

Vote for 1
 Procurador General
 Vote por Uno

- Michael Anthony Peroutka**
- Jim Shalleck**

U.S. Senator

Vote for 1
 Senador de los EE.UU.
 Vote por Uno

- Chris Chaffee**
- George Davis**
- Nnabu Eze**
- Lorie R. Friend**
- Reba A. Hawkins**
- Jon McGreevey**
- Joseph Perez**
- Todd A. Puglisi**
- James Tarantin**
- John Thormann**

Representative in Congress

District 8
Vote for 1
 Representante en el Congreso
 Distrito 8
 Vote por Uno

- Gregory Thomas Coll**
- Michael Mhirate Yadeta**

State Senator

District 15
Vote for 1
 Senador Estatal
 Distrito 15
 Vote por Uno

- David Wilson Unopposed /Sin Oponente**

House of Delegates

District 15
Vote for up to 3
 Cámara de Delegados
 Distrito 15
 Vote por No Más de Tres

- Jodi Colella Noah Unopposed /Sin Oponente**

- Stacey Sauter Unopposed /Sin Oponente**

- Matt Wade Unopposed /Sin Oponente**

County Executive

Vote for 1
 Ejecutivo del Condado
 Vote por Uno

- Shelly Skolnick**
- Reardon Sullivan**

County Council At Large

Vote for up to 4
 Miembro del Concejo
 Representando el Condado
 Vote por No Más de Cuatro

- Christopher P. Fiotes Unopposed /Sin Oponente**

- Lenard Lieber Unopposed /Sin Oponente**

- Dwight Patel Unopposed /Sin Oponente**

Nomination Vacant
 /Nominación Vacante

Vote Both Sides
 Vote en ambos lados



**Judge of the Circuit Court
Circuit 6**
Vote for up to 4
Juez de la Corte de Circuito
Circuito 6
Vote por No Más de Cuatro

- Carlos F. Acosta
- Theresa M. Chernosky
- Kathleen Dumais
- Thomas P. Johnson, III
- Rachel Theora McGuckian
- Marilyn Pierre

**Republican Central
Committee At Large**
Vote for up to 7
Comité Central Republicano
Representando el Condado
Vote hasta por Siete

- Gus Alzona
- Brad Botwin
- Alexander Alan Bush
- Patsy Dillingham
- Mary Fairbanks
- Laurie Halverson
- Ann Guthrie Hingston
- Lori Jaffe
- Lorraine Kuchmy
- Dennis Brent Melby
- Dwight Patel
- Pam Plaisted

**Republican Central
Committee
District 15**
Vote for up to 5
Comité Central Republicano
Distrito 15
Vote por No Más de Cinco

- Kourosh Amin-Tehrani
- Anthony Michael Coomes
- "Eva" Guo
- Del Lamiman
- William S. Richbourg
- Bradley St. Rohrs
- Reardon Sullivan

Board of Education At Large
Vote for 1
Non-Partisan Contest
Candidates in this contest
may or may not be affiliated
with any political party
Junta de Educación
Representando el Condado
Vote por Uno
Contienda no partidista
Los candidatos en esta
contienda pueden estar o no
estar afiliados a ningún partido
político

- Mike Erickson
- Michael Fryar
- J. "Domenic"
Giandomenico
- Karla Silvestre

**Board of Education
District 1**
Vote for 1
Non-Partisan Contest
Candidates in this contest
may or may not be affiliated
with any political party
Junta de Educación
Distrito 1
Vote por Uno
Contienda no partidista
Los candidatos en esta
contienda pueden estar o no
estar afiliados a ningún partido
político

- Alexander Fahmy
- Jay Guan
- Grace Rivera Oven
- Esther L. Wells

**Board of Education
District 3**
Vote for 1
Non-Partisan Contest
Candidates in this contest
may or may not be affiliated
with any political party
Junta de Educación
Distrito 3
Vote por Uno
Contienda no partidista
Los candidatos en esta
contienda pueden estar o no
estar afiliados a ningún partido
político

- Marcus Alzona
- Scott Joftus
- Julie Yang

**Board of Education
District 5**
Vote for 1
Non-Partisan Contest
Candidates in this contest
may or may not be affiliated
with any political party
Junta de Educación
Distrito 5
Vote por Uno
Contienda no partidista
Los candidatos en esta
contienda pueden estar o no
estar afiliados a ningún partido
político

- Valerie M. Coll
- Dawn Iannaco-Hahn
- Brenda Wolff



Official Ballot
Gubernatorial Primary Election
July 19, 2022
State of Maryland, Montgomery County
Republican Ballot

BS REP 44
004-024

Papeleta Electoral Oficial
 Elección Primaria Gubernamental
 19 de julio del 2022
 Estado de Maryland, Condado de Montgomery
 Papeleta del Partido Republicano

Instructions
Instrucciones

Making Selections
Seleccionando

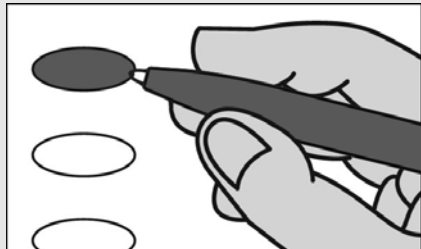

Fill in the oval to the left of the name of your choice. You must blacken the oval completely, and do not make any marks outside of the oval. You do not have to vote in every race.

Llene el óvalo a la izquierda del nombre de su selección. Debe rellenar el óvalo completamente y no haga ninguna marca fuera del óvalo. No tiene que votar en cada contienda.



Do not cross out or erase, or your vote may not count. If you make a mistake or a stray mark, you may ask for a new ballot.

No debe tachar o borrar o su voto no se contará. Si comete un error o hace una marca demás, pueda solicitar una nueva papeleta.

Governor / Lt. Governor

Vote for 1
 Gobernador / Vicegobernador
 Vote por Uno

- Dan Cox and /y Gordana Schifanelli**
- Robin Ficker and /y LeRoy F. Yegge, Jr.**
- Kelly Schulz and /y Jeff Woolford**
- Joe Werner and /y Minh Thanh Luong**

Comptroller

Vote for 1
 Contralor
 Vote por Uno

- Barry Glassman Unopposed /Sin Oponente**

Attorney General

Vote for 1
 Procurador General
 Vote por Uno

- Michael Anthony Peroutka**
- Jim Shalleck**

U.S. Senator

Vote for 1
 Senador de los EE.UU.
 Vote por Uno

- Chris Chaffee**
- George Davis**
- Nnabu Eze**
- Lorie R. Friend**
- Reba A. Hawkins**
- Jon McGreevey**
- Joseph Perez**
- Todd A. Puglisi**
- James Tarantin**
- John Thormann**

Representative in Congress

District 8
Vote for 1
 Representante en el Congreso
 Distrito 8
 Vote por Uno

- Gregory Thomas Coll**
- Michael Mhirate Yadeta**

State Senator

District 15
Vote for 1
 Senador Estatal
 Distrito 15
 Vote por Uno

- David Wilson Unopposed /Sin Oponente**

House of Delegates

District 15
Vote for up to 3
 Cámara de Delegados
 Distrito 15
 Vote por No Más de Tres

- Jodi Colella Noah Unopposed /Sin Oponente**
- Stacey Sauter Unopposed /Sin Oponente**
- Matt Wade Unopposed /Sin Oponente**

County Executive

Vote for 1
 Ejecutivo del Condado
 Vote por Uno

- Shelly Skolnick**
- Reardon Sullivan**

County Council At Large

Vote for up to 4
 Miembro del Concejo
 Representando el Condado
 Vote por No Más de Cuatro

- Christopher P. Fiotes Unopposed /Sin Oponente**
- Lenard Lieber Unopposed /Sin Oponente**
- Dwight Patel Unopposed /Sin Oponente**

Nomination Vacant
 /Nominación Vacante

County Council

District 3
Vote for 1
 Concejo del Condado
 Distrito 3
 Vote por Uno

- George Hernandez Unopposed /Sin Oponente**

Vote Both Sides
 Vote en ambos lados



**Judge of the Circuit Court
Circuit 6**
Vote for up to 4
Juez de la Corte de Circuito
Circuito 6
Vote por No Más de Cuatro

- Carlos F. Acosta
- Theresa M. Chernosky
- Kathleen Dumais
- Thomas P. Johnson, III
- Rachel Theora McGuckian
- Marilyn Pierre

**Republican Central
Committee At Large**
Vote for up to 7
Comité Central Republicano
Representando el Condado
Vote hasta por Siete

- Gus Alzona
- Brad Botwin
- Alexander Alan Bush
- Patsy Dillingham
- Mary Fairbanks
- Laurie Halverson
- Ann Guthrie Hingston
- Lori Jaffe
- Lorraine Kuchmy
- Dennis Brent Melby
- Dwight Patel
- Pam Plaisted

**Republican Central
Committee
District 15**
Vote for up to 5
Comité Central Republicano
Distrito 15
Vote por No Más de Cinco

- Kourosh Amin-Tehrani
- Anthony Michael Coomes
- "Eva" Guo
- Del Lamiman
- William S. Richbourg
- Bradley St. Rohrs
- Reardon Sullivan

Board of Education At Large
Vote for 1
Non-Partisan Contest
Candidates in this contest
may or may not be affiliated
with any political party
Junta de Educación
Representando el Condado
Vote por Uno
Contienda no partidista
Los candidatos en esta
contienda pueden estar o no
estar afiliados a ningún partido
político

- Mike Erickson
- Michael Fryar
- J. "Domenic"
Giandomenico
- Karla Silvestre

**Board of Education
District 1**
Vote for 1
Non-Partisan Contest
Candidates in this contest
may or may not be affiliated
with any political party
Junta de Educación
Distrito 1
Vote por Uno
Contienda no partidista
Los candidatos en esta
contienda pueden estar o no
estar afiliados a ningún partido
político

- Alexander Fahmy
- Jay Guan
- Grace Rivera Oven
- Esther L. Wells

**Board of Education
District 3**
Vote for 1
Non-Partisan Contest
Candidates in this contest
may or may not be affiliated
with any political party
Junta de Educación
Distrito 3
Vote por Uno
Contienda no partidista
Los candidatos en esta
contienda pueden estar o no
estar afiliados a ningún partido
político

- Marcus Alzona
- Scott Joftus
- Julie Yang

**Board of Education
District 5**
Vote for 1
Non-Partisan Contest
Candidates in this contest
may or may not be affiliated
with any political party
Junta de Educación
Distrito 5
Vote por Uno
Contienda no partidista
Los candidatos en esta
contienda pueden estar o no
estar afiliados a ningún partido
político

- Valerie M. Coll
- Dawn Iannaco-Hahn
- Brenda Wolff



Official Ballot
Gubernatorial Primary Election
July 19, 2022
State of Maryland, Montgomery County
Republican Ballot

BS REP 45
004-025

Papeleta Electoral Oficial
 Elección Primaria Gubernamental
 19 de julio del 2022
 Estado de Maryland, Condado de Montgomery
 Papeleta del Partido Republicano

Instructions
Instrucciones

Making Selections
Seleccionando



Fill in the oval to the left of the name of your choice. You must blacken the oval completely, and do not make any marks outside of the oval. You do not have to vote in every race.

Llene el óvalo a la izquierda del nombre de su selección. Debe rellenar el óvalo completamente y no haga ninguna marca fuera del óvalo. No tiene que votar en cada contienda.



Do not cross out or erase, or your vote may not count. If you make a mistake or a stray mark, you may ask for a new ballot.

No debe tachar o borrar o su voto no se contará. Si comete un error o hace una marca demás, pueda solicitar una nueva papeleta.

Governor / Lt. Governor
Vote for 1
 Gobernador / Vicegobernador
 Vote por Uno

- Dan Cox and /y Gordana Schifanelli**
- Robin Ficker and /y LeRoy F. Yegge, Jr.**
- Kelly Schulz and /y Jeff Woolford**
- Joe Werner and /y Minh Thanh Luong**

Comptroller
Vote for 1
 Contralor
 Vote por Uno

- Barry Glassman**
Unopposed /Sin Oponente

Attorney General
Vote for 1
 Procurador General
 Vote por Uno

- Michael Anthony Peroutka**
- Jim Shalleck**

U.S. Senator
Vote for 1
 Senador de los EE.UU.
 Vote por Uno

- Chris Chaffee**
- George Davis**
- Nnabu Eze**
- Lorie R. Friend**
- Reba A. Hawkins**
- Jon McGreevey**
- Joseph Perez**
- Todd A. Puglisi**
- James Tarantin**
- John Thormann**

Representative in Congress
District 8
Vote for 1
 Representante en el Congreso
 Distrito 8
 Vote por Uno

- Gregory Thomas Coll**
- Michael Mhirate Yadeta**

State Senator
District 17
Vote for 1
 Senador Estatal
 Distrito 17
 Vote por Uno

- Scott I. Gershman**
Unopposed /Sin Oponente

House of Delegates
District 17
Vote for up to 3
 Cámara de Delegados
 Distrito 17
 Vote por No Más de Tres

- Helene F. Meister**
Unopposed /Sin Oponente
- Donald "DP" Patti**
Unopposed /Sin Oponente

Nomination Vacant
 /Nominación Vacante

County Executive
Vote for 1
 Ejecutivo del Condado
 Vote por Uno

- Shelly Skolnick**
- Reardon Sullivan**

County Council At Large
Vote for up to 4
 Miembro del Concejo
 Representando el Condado
 Vote por No Más de Cuatro

- Christopher P. Fiotes**
Unopposed /Sin Oponente
- Lenard Lieber**
Unopposed /Sin Oponente
- Dwight Patel**
Unopposed /Sin Oponente

Nomination Vacant
 /Nominación Vacante

County Council
District 3
Vote for 1
 Concejo del Condado
 Distrito 3
 Vote por Uno

- George Hernandez**
Unopposed /Sin Oponente

Vote Both Sides
 Vote en ambos lados



**Judge of the Circuit Court
Circuit 6**
Vote for up to 4
Juez de la Corte de Circuito
Circuito 6
Vote por No Más de Cuatro

- Carlos F. Acosta**
- Theresa M. Chernosky**
- Kathleen Dumais**
- Thomas P. Johnson, III**
- Rachel Theora McGuckian**
- Marylin Pierre**

**Republican Central
Committee At Large**
Vote for up to 7
Comité Central Republicano
Representando el Condado
Vote hasta por Siete

- Gus Alzona**
- Brad Botwin**
- Alexander Alan Bush**
- Patsy Dillingham**
- Mary Fairbanks**
- Laurie Halverson**
- Ann Guthrie Hingston**
- Lori Jaffe**
- Lorraine Kuchmy**
- Dennis Brent Melby**
- Dwight Patel**
- Pam Plaisted**

**Republican Central
Committee
District 17**
Vote for up to 5
Comité Central Republicano
Distrito 17
Vote por No Más de Cinco

- Paul Agle**
- Jennifer L. Ellington**
- Martha L. Hale**
- Luke C. Joyce**
- Brigitta M. Mullican**
- Robyn Porter**
- Jaclyn Sackstein**
- Holly Sorell**
- Josephine J. Wang**

**Board of Education At Large
Vote for 1**
Non-Partisan Contest
**Candidates in this contest
may or may not be affiliated
with any political party**
Junta de Educación
Representando el Condado
Vote por Uno
Contienda no partidista
Los candidatos en esta
contienda pueden estar o no
estar afiliados a ningún partido
político

- Mike Erickson**
- Michael Fryar**
- J. "Domenic"
Giandomenico**
- Karla Silvestre**

**Board of Education
District 1**
Vote for 1
Non-Partisan Contest
**Candidates in this contest
may or may not be affiliated
with any political party**
Junta de Educación
Distrito 1
Vote por Uno
Contienda no partidista
Los candidatos en esta
contienda pueden estar o no
estar afiliados a ningún partido
político

- Alexander Fahmy**
- Jay Guan**
- Grace Rivera Oven**
- Esther L. Wells**

**Board of Education
District 3**
Vote for 1
Non-Partisan Contest
**Candidates in this contest
may or may not be affiliated
with any political party**
Junta de Educación
Distrito 3
Vote por Uno
Contienda no partidista
Los candidatos en esta
contienda pueden estar o no
estar afiliados a ningún partido
político

- Marcus Alzona**
- Scott Joftus**
- Julie Yang**

**Board of Education
District 5**
Vote for 1
Non-Partisan Contest
**Candidates in this contest
may or may not be affiliated
with any political party**
Junta de Educación
Distrito 5
Vote por Uno
Contienda no partidista
Los candidatos en esta
contienda pueden estar o no
estar afiliados a ningún partido
político

- Valerie M. Coll**
- Dawn Iannaco-Hahn**
- Brenda Wolff**

Official Ballot
Gubernatorial Primary Election
July 19, 2022
State of Maryland, Montgomery County
Republican Ballot

BS REP 46
004-026

Papeleta Electoral Oficial
 Elección Primaria Gubernamental
 19 de julio del 2022
 Estado de Maryland, Condado de Montgomery
 Papeleta del Partido Republicano

Instructions
Instrucciones

Making Selections
Seleccionando



Fill in the oval to the left of the name of your choice. You must blacken the oval completely, and do not make any marks outside of the oval. You do not have to vote in every race.

Llene el óvalo a la izquierda del nombre de su selección. Debe rellenar el óvalo completamente y no haga ninguna marca fuera del óvalo. No tiene que votar en cada contienda.



Do not cross out or erase, or your vote may not count. If you make a mistake or a stray mark, you may ask for a new ballot.

No debe tachar o borrar o su voto no se contará. Si comete un error o hace una marca demás, pueda solicitar una nueva papeleta.

Governor / Lt. Governor

Vote for 1
 Gobernador / Vicegobernador
 Vote por Uno

- Dan Cox and /y Gordana Schifanelli**
- Robin Ficker and /y LeRoy F. Yegge, Jr.**
- Kelly Schulz and /y Jeff Woolford**
- Joe Werner and /y Minh Thanh Luong**

Comptroller

Vote for 1
 Contralor
 Vote por Uno

- Barry Glassman**
Unopposed /Sin Oponente

Attorney General

Vote for 1
 Procurador General
 Vote por Uno

- Michael Anthony Peroutka**
- Jim Shalleck**

U.S. Senator

Vote for 1
 Senador de los EE.UU.
 Vote por Uno

- Chris Chaffee**
- George Davis**
- Nnabu Eze**
- Lorie R. Friend**
- Reba A. Hawkins**
- Jon McGreevey**
- Joseph Perez**
- Todd A. Puglisi**
- James Tarantin**
- John Thormann**

Representative in Congress

District 8
Vote for 1
 Representante en el Congreso
 Distrito 8
 Vote por Uno

- Gregory Thomas Coll**
- Michael Mhirate Yadeta**

State Senator

District 18
Vote for 1
 Senador Estatal
 Distrito 18
 Vote por Uno

- Missy Carr**
Unopposed /Sin Oponente

House of Delegates

District 18
Vote for up to 3
 Cámara de Delegados
 Distrito 18
 Vote por No Más de Tres

- George M. Cecala**
Unopposed /Sin Oponente

Nomination Vacant
 /Nominación Vacante

Nomination Vacant
 /Nominación Vacante

County Executive

Vote for 1
 Ejecutivo del Condado
 Vote por Uno

- Shelly Skolnick**
- Reardon Sullivan**

County Council At Large

Vote for up to 4
 Miembro del Concejo
 Representando el Condado
 Vote por No Más de Cuatro

- Christopher P. Fiotes**
Unopposed /Sin Oponente
- Lenard Lieber**
Unopposed /Sin Oponente
- Dwight Patel**
Unopposed /Sin Oponente

Nomination Vacant
 /Nominación Vacante

County Council

District 6
Vote for 1
 Concejo del Condado
 Distrito 6
 Vote por Uno

- Viet H. Doan**
Unopposed /Sin Oponente

Vote Both Sides
 Vote en ambos lados



**Judge of the Circuit Court
Circuit 6**
Vote for up to 4
Juez de la Corte de Circuito
Circuito 6
Vote por No Más de Cuatro

- Carlos F. Acosta
- Theresa M. Chernosky
- Kathleen Dumais
- Thomas P. Johnson, III
- Rachel Theora McGuckian
- Marilyn Pierre

**Republican Central
Committee At Large**
Vote for up to 7
Comité Central Republicano
Representando el Condado
Vote hasta por Siete

- Gus Alzona
- Brad Botwin
- Alexander Alan Bush
- Patsy Dillingham
- Mary Fairbanks
- Laurie Halverson
- Ann Guthrie Hingston
- Lori Jaffe
- Lorraine Kuchmy
- Dennis Brent Melby
- Dwight Patel
- Pam Plaisted

**Republican Central
Committee
District 18**
Vote for up to 5
Comité Central Republicano
Distrito 18
Vote por No Más de Cinco

- Missy Carr
- Joel D. Keralis
- Grace G. McNicholas
- Dolores Reyes
- Jean Alexandra Tuttle
- Amy Ruth Waychoff

Board of Education At Large
Vote for 1
Non-Partisan Contest
Candidates in this contest
may or may not be affiliated
with any political party
Junta de Educación
Representando el Condado
Vote por Uno
Contienda no partidista
Los candidatos en esta
contienda pueden estar o no
estar afiliados a ningún partido
político

- Mike Erickson
- Michael Fryar
- J. "Domenic"
Giandomenico
- Karla Silvestre

**Board of Education
District 1**
Vote for 1
Non-Partisan Contest
Candidates in this contest
may or may not be affiliated
with any political party
Junta de Educación
Distrito 1
Vote por Uno
Contienda no partidista
Los candidatos en esta
contienda pueden estar o no
estar afiliados a ningún partido
político

- Alexander Fahmy
- Jay Guan
- Grace Rivera Oven
- Esther L. Wells

**Board of Education
District 3**
Vote for 1
Non-Partisan Contest
Candidates in this contest
may or may not be affiliated
with any political party
Junta de Educación
Distrito 3
Vote por Uno
Contienda no partidista
Los candidatos en esta
contienda pueden estar o no
estar afiliados a ningún partido
político

- Marcus Alzona
- Scott Joftus
- Julie Yang

**Board of Education
District 5**
Vote for 1
Non-Partisan Contest
Candidates in this contest
may or may not be affiliated
with any political party
Junta de Educación
Distrito 5
Vote por Uno
Contienda no partidista
Los candidatos en esta
contienda pueden estar o no
estar afiliados a ningún partido
político

- Valerie M. Coll
- Dawn Iannaco-Hahn
- Brenda Wolff

Official Ballot
Gubernatorial Primary Election
July 19, 2022
State of Maryland, Montgomery County
Republican Ballot

BS REP 47
004-027

Papeleta Electoral Oficial
 Elección Primaria Gubernamental
 19 de julio del 2022
 Estado de Maryland, Condado de Montgomery
 Papeleta del Partido Republicano

Instructions
Instrucciones

Making Selections
Seleccionando



Fill in the oval to the left of the name of your choice. You must blacken the oval completely, and do not make any marks outside of the oval. You do not have to vote in every race.

Llene el óvalo a la izquierda del nombre de su selección. Debe rellenar el óvalo completamente y no haga ninguna marca fuera del óvalo. No tiene que votar en cada contienda.



Do not cross out or erase, or your vote may not count. If you make a mistake or a stray mark, you may ask for a new ballot.

No debe tachar o borrar o su voto no se contará. Si comete un error o hace una marca demás, pueda solicitar una nueva papeleta.

Governor / Lt. Governor
Vote for 1

Gobernador / Vicegobernador
 Vote por Uno

- Dan Cox and /y Gordana Schifanelli**
- Robin Ficker and /y LeRoy F. Yegge, Jr.**
- Kelly Schulz and /y Jeff Woolford**
- Joe Werner and /y Minh Thanh Luong**

Comptroller
Vote for 1

Contralor
 Vote por Uno

- Barry Glassman**
Unopposed /Sin Oponente

Attorney General
Vote for 1

Procurador General
 Vote por Uno

- Michael Anthony Peroutka**
- Jim Shalleck**

U.S. Senator
Vote for 1

Senador de los EE.UU.
 Vote por Uno

- Chris Chaffee**
- George Davis**
- Nnabu Eze**
- Lorie R. Friend**
- Reba A. Hawkins**
- Jon McGreevey**
- Joseph Perez**
- Todd A. Puglisi**
- James Tarantin**
- John Thormann**

Representative in Congress
District 8
Vote for 1

Representante en el Congreso
 Distrito 8
 Vote por Uno

- Gregory Thomas Coll**
- Michael Mhirate Yadeta**

State Senator
District 18
Vote for 1

Senador Estatal
 Distrito 18
 Vote por Uno

- Missy Carr**
Unopposed /Sin Oponente

House of Delegates
District 18
Vote for up to 3

Cámara de Delegados
 Distrito 18
 Vote por No Más de Tres

- George M. Cecala**
Unopposed /Sin Oponente

Nomination Vacant
 /Nominación Vacante

Nomination Vacant
 /Nominación Vacante

County Executive
Vote for 1

Ejecutivo del Condado
 Vote por Uno

- Shelly Skolnick**
- Reardon Sullivan**

County Council At Large
Vote for up to 4

Miembro del Concejo
 Representando el Condado
 Vote por No Más de Cuatro

- Christopher P. Fiotes**
Unopposed /Sin Oponente

- Lenard Lieber**
Unopposed /Sin Oponente

- Dwight Patel**
Unopposed /Sin Oponente

Nomination Vacant
 /Nominación Vacante

County Council
District 6
Vote for 1

Concejo del Condado
 Distrito 6
 Vote por Uno

- Viet H. Doan**
Unopposed /Sin Oponente

Vote Both Sides
 Vote en ambos lados



**Judge of the Circuit Court
Circuit 6**
Vote for up to 4
Juez de la Corte de Circuito
Circuito 6
Vote por No Más de Cuatro

- Carlos F. Acosta**
- Theresa M. Chernosky**
- Kathleen Dumais**
- Thomas P. Johnson, III**
- Rachel Theora McGuckian**
- Marylin Pierre**

**Republican Central
Committee At Large**
Vote for up to 7
Comité Central Republicano
Representando el Condado
Vote hasta por Siete

- Gus Alzona**
- Brad Botwin**
- Alexander Alan Bush**
- Patsy Dillingham**
- Mary Fairbanks**
- Laurie Halverson**
- Ann Guthrie Hingston**
- Lori Jaffe**
- Lorraine Kuchmy**
- Dennis Brent Melby**
- Dwight Patel**
- Pam Plaisted**

**Republican Central
Committee
District 18**
Vote for up to 5
Comité Central Republicano
Distrito 18
Vote por No Más de Cinco

- Missy Carr**
- Joel D. Keralis**
- Grace G. McNicholas**
- Dolores Reyes**
- Jean Alexandra Tuttle**
- Amy Ruth Waychoff**

Board of Education At Large
Vote for 1
Non-Partisan Contest
Candidates in this contest
may or may not be affiliated
with any political party
Junta de Educación
Representando el Condado
Vote por Uno
Contienda no partidista
Los candidatos en esta
contienda pueden estar o no
estar afiliados a ningún partido
político

- Mike Erickson**
- Michael Fryar**
- J. "Domenic"
Giandomenico**
- Karla Silvestre**

**Board of Education
District 1**
Vote for 1
Non-Partisan Contest
Candidates in this contest
may or may not be affiliated
with any political party
Junta de Educación
Distrito 1
Vote por Uno
Contienda no partidista
Los candidatos en esta
contienda pueden estar o no
estar afiliados a ningún partido
político

- Alexander Fahmy**
- Jay Guan**
- Grace Rivera Oven**
- Esther L. Wells**

**Board of Education
District 3**
Vote for 1
Non-Partisan Contest
Candidates in this contest
may or may not be affiliated
with any political party
Junta de Educación
Distrito 3
Vote por Uno
Contienda no partidista
Los candidatos en esta
contienda pueden estar o no
estar afiliados a ningún partido
político

- Marcus Alzona**
- Scott Joftus**
- Julie Yang**

**Board of Education
District 5**
Vote for 1
Non-Partisan Contest
Candidates in this contest
may or may not be affiliated
with any political party
Junta de Educación
Distrito 5
Vote por Uno
Contienda no partidista
Los candidatos en esta
contienda pueden estar o no
estar afiliados a ningún partido
político

- Valerie M. Coll**
- Dawn Iannaco-Hahn**
- Brenda Wolff**

Official Ballot
Gubernatorial Primary Election
July 19, 2022
State of Maryland, Montgomery County
Republican Ballot

BS REP 48
004-028

Papeleta Electoral Oficial
 Elección Primaria Gubernamental
 19 de julio del 2022
 Estado de Maryland, Condado de Montgomery
 Papeleta del Partido Republicano

Instructions
Instrucciones

Making Selections
Seleccionando



Fill in the oval to the left of the name of your choice. You must blacken the oval completely, and do not make any marks outside of the oval. You do not have to vote in every race.

Llene el óvalo a la izquierda del nombre de su selección. Debe rellenar el óvalo completamente y no haga ninguna marca fuera del óvalo. No tiene que votar en cada contienda.



Do not cross out or erase, or your vote may not count. If you make a mistake or a stray mark, you may ask for a new ballot.

No debe tachar o borrar o su voto no se contará. Si comete un error o hace una marca demás, pueda solicitar una nueva papeleta.

Governor / Lt. Governor
Vote for 1

Gobernador / Vicegobernador
 Vote por Uno

- Dan Cox and /y Gordana Schifanelli**
- Robin Ficker and /y LeRoy F. Yegge, Jr.**
- Kelly Schulz and /y Jeff Woolford**
- Joe Werner and /y Minh Thanh Luong**

Comptroller
Vote for 1

Contralor
 Vote por Uno

- Barry Glassman**
Unopposed /Sin Oponente

Attorney General
Vote for 1

Procurador General
 Vote por Uno

- Michael Anthony Peroutka**
- Jim Shalleck**

U.S. Senator
Vote for 1

Senador de los EE.UU.
 Vote por Uno

- Chris Chaffee**
- George Davis**
- Nnabu Eze**
- Lorie R. Friend**
- Reba A. Hawkins**
- Jon McGreevey**
- Joseph Perez**
- Todd A. Puglisi**
- James Tarantin**
- John Thormann**

Representative in Congress
District 8
Vote for 1

Representante en el Congreso
 Distrito 8
 Vote por Uno

- Gregory Thomas Coll**
- Michael Mhirate Yadeta**

County Executive
Vote for 1

Ejecutivo del Condado
 Vote por Uno

- Shelly Skolnick**
- Reardon Sullivan**

County Council At Large
Vote for up to 4

Miembro del Concejo
 Representando el Condado
 Vote por No Más de Cuatro

- Christopher P. Fiotes**
Unopposed /Sin Oponente
- Lenard Lieber**
Unopposed /Sin Oponente
- Dwight Patel**
Unopposed /Sin Oponente

Nomination Vacant
 /Nominación Vacante

County Council
District 4
Vote for 1

Concejo del Condado
 Distrito 4
 Vote por Uno

- Cheryl Riley**
Unopposed /Sin Oponente

Judge of the Circuit Court
Circuit 6
Vote for up to 4

Juez de la Corte de Circuito
 Circuito 6
 Vote por No Más de Cuatro

- Carlos F. Acosta**
- Theresa M. Chernosky**
- Kathleen Dumais**
- Thomas P. Johnson, III**
- Rachel Theora McGuckian**
- Marylin Pierre**

Republican Central
Committee At Large
Vote for up to 7

Comité Central Republicano
 Representando el Condado
 Vote hasta por Siete

- Gus Alzona**
- Brad Botwin**
- Alexander Alan Bush**
- Patsy Dillingham**
- Mary Fairbanks**
- Laurie Halverson**
- Ann Guthrie Hingston**
- Lori Jaffe**
- Lorraine Kuchmy**
- Dennis Brent Melby**
- Dwight Patel**
- Pam Plaisted**

Vote Both Sides
 Vote en ambos lados



**Republican Central Committee
District 16
Vote for up to 5**
Comité Central Republicano
Distrito 16
Vote por No Más de Cinco

Marcus Alzona

Joseph P. Aukward

Paul S. Foldi

**James Montgomery
Gingery**

Lore E. Greil-Fennell

Chris Haas

Alan Reid Kruglak

Ana M. Rhea

Mark Uncapher

**Board of Education At Large
Vote for 1
Non-Partisan Contest
Candidates in this contest
may or may not be affiliated
with any political party**
Junta de Educación
Representando el Condado
Vote por Uno
Contienda no partidista
Los candidatos en esta
contienda pueden estar o no
estar afiliados a ningún partido
político

Mike Erickson

Michael Fryar

**J. "Domenic"
Giandomenico**

Karla Silvestre

**Board of Education
District 1
Vote for 1
Non-Partisan Contest
Candidates in this contest
may or may not be affiliated
with any political party**
Junta de Educación
Distrito 1
Vote por Uno
Contienda no partidista
Los candidatos en esta
contienda pueden estar o no
estar afiliados a ningún partido
político

Alexander Fahmy

Jay Guan

Grace Rivera Oven

Esther L. Wells

**Board of Education
District 3
Vote for 1
Non-Partisan Contest
Candidates in this contest
may or may not be affiliated
with any political party**
Junta de Educación
Distrito 3
Vote por Uno
Contienda no partidista
Los candidatos en esta
contienda pueden estar o no
estar afiliados a ningún partido
político

Marcus Alzona

Scott Joftus

Julie Yang

**Board of Education
District 5
Vote for 1
Non-Partisan Contest
Candidates in this contest
may or may not be affiliated
with any political party**
Junta de Educación
Distrito 5
Vote por Uno
Contienda no partidista
Los candidatos en esta
contienda pueden estar o no
estar afiliados a ningún partido
político

Valerie M. Coll

Dawn Iannaco-Hahn

Brenda Wolff



Official Ballot
Gubernatorial Primary Election
July 19, 2022
State of Maryland, Montgomery County
Republican Ballot

BS REP 49
004-030

Papeleta Electoral Oficial
 Elección Primaria Gubernamental
 19 de julio del 2022
 Estado de Maryland, Condado de Montgomery
 Papeleta del Partido Republicano

Instructions
Instrucciones

Making Selections
Seleccionando



Fill in the oval to the left of the name of your choice. You must blacken the oval completely, and do not make any marks outside of the oval. You do not have to vote in every race.

Llene el óvalo a la izquierda del nombre de su selección. Debe rellenar el óvalo completamente y no haga ninguna marca fuera del óvalo. No tiene que votar en cada contienda.



Do not cross out or erase, or your vote may not count. If you make a mistake or a stray mark, you may ask for a new ballot.

No debe tachar o borrar o su voto no se contará. Si comete un error o hace una marca demás, pueda solicitar una nueva papeleta.

Governor / Lt. Governor
Vote for 1

Gobernador / Vicegobernador
 Vote por Uno

- Dan Cox and /y Gordana Schifanelli**
- Robin Ficker and /y LeRoy F. Yegge, Jr.**
- Kelly Schulz and /y Jeff Woolford**
- Joe Werner and /y Minh Thanh Luong**

Comptroller
Vote for 1

Contralor
 Vote por Uno

- Barry Glassman**
Unopposed /Sin Oponente

Attorney General
Vote for 1

Procurador General
 Vote por Uno

- Michael Anthony Peroutka**
- Jim Shalleck**

U.S. Senator
Vote for 1

Senador de los EE.UU.
 Vote por Uno

- Chris Chaffee**
- George Davis**
- Nnabu Eze**
- Lorie R. Friend**
- Reba A. Hawkins**
- Jon McGreevey**
- Joseph Perez**
- Todd A. Puglisi**
- James Tarantin**
- John Thormann**

Representative in Congress
District 8
Vote for 1

Representante en el Congreso
 Distrito 8
 Vote por Uno

- Gregory Thomas Coll**
- Michael Mhirate Yadeta**

State Senator
District 17
Vote for 1

Senador Estatal
 Distrito 17
 Vote por Uno

- Scott I. Gershman**
Unopposed /Sin Oponente

House of Delegates
District 17
Vote for up to 3

Cámara de Delegados
 Distrito 17
 Vote por No Más de Tres

- Helene F. Meister**
Unopposed /Sin Oponente

- Donald "DP" Patti**
Unopposed /Sin Oponente

Nomination Vacant
 /Nominación Vacante

County Executive
Vote for 1

Ejecutivo del Condado
 Vote por Uno

- Shelly Skolnick**
- Reardon Sullivan**

County Council At Large
Vote for up to 4

Miembro del Concejo
 Representando el Condado
 Vote por No Más de Cuatro

- Christopher P. Fiotes**
Unopposed /Sin Oponente
- Lenard Lieber**
Unopposed /Sin Oponente
- Dwight Patel**
Unopposed /Sin Oponente

Nomination Vacant
 /Nominación Vacante

County Council
District 3
Vote for 1

Concejo del Condado
 Distrito 3
 Vote por Uno

- George Hernandez**
Unopposed /Sin Oponente

Vote Both Sides
 Vote en ambos lados



**Judge of the Circuit Court
Circuit 6**
Vote for up to 4
Juez de la Corte de Circuito
Circuito 6
Vote por No Más de Cuatro

- Carlos F. Acosta**
- Theresa M. Chernosky**
- Kathleen Dumais**
- Thomas P. Johnson, III**
- Rachel Theora McGuckian**
- Marylin Pierre**

**Republican Central
Committee At Large**
Vote for up to 7
Comité Central Republicano
Representando el Condado
Vote hasta por Siete

- Gus Alzona**
- Brad Botwin**
- Alexander Alan Bush**
- Patsy Dillingham**
- Mary Fairbanks**
- Laurie Halverson**
- Ann Guthrie Hingston**
- Lori Jaffe**
- Lorraine Kuchmy**
- Dennis Brent Melby**
- Dwight Patel**
- Pam Plaisted**

**Republican Central
Committee
District 17**
Vote for up to 5
Comité Central Republicano
Distrito 17
Vote por No Más de Cinco

- Paul Agle**
- Jennifer L. Ellington**
- Martha L. Hale**
- Luke C. Joyce**
- Brigitta M. Mullican**
- Robyn Porter**
- Jaclyn Sackstein**
- Holly Sorell**
- Josephine J. Wang**

**Board of Education At Large
Vote for 1**
Non-Partisan Contest
**Candidates in this contest
may or may not be affiliated
with any political party**
Junta de Educación
Representando el Condado
Vote por Uno
Contienda no partidista
Los candidatos en esta
contienda pueden estar o no
estar afiliados a ningún partido
político

- Mike Erickson**
- Michael Fryar**
- J. "Domenic"
Giandomenico**
- Karla Silvestre**

**Board of Education
District 1**
Vote for 1
Non-Partisan Contest
**Candidates in this contest
may or may not be affiliated
with any political party**
Junta de Educación
Distrito 1
Vote por Uno
Contienda no partidista
Los candidatos en esta
contienda pueden estar o no
estar afiliados a ningún partido
político

- Alexander Fahmy**
- Jay Guan**
- Grace Rivera Oven**
- Esther L. Wells**

**Board of Education
District 3**
Vote for 1
Non-Partisan Contest
**Candidates in this contest
may or may not be affiliated
with any political party**
Junta de Educación
Distrito 3
Vote por Uno
Contienda no partidista
Los candidatos en esta
contienda pueden estar o no
estar afiliados a ningún partido
político

- Marcus Alzona**
- Scott Joftus**
- Julie Yang**

**Board of Education
District 5**
Vote for 1
Non-Partisan Contest
**Candidates in this contest
may or may not be affiliated
with any political party**
Junta de Educación
Distrito 5
Vote por Uno
Contienda no partidista
Los candidatos en esta
contienda pueden estar o no
estar afiliados a ningún partido
político

- Valerie M. Coll**
- Dawn Iannaco-Hahn**
- Brenda Wolff**

Official Ballot
Gubernatorial Primary Election
July 19, 2022
State of Maryland, Montgomery County
Republican Ballot

BS REP 50
004-031

Papeleta Electoral Oficial
 Elección Primaria Gubernamental
 19 de julio del 2022
 Estado de Maryland, Condado de Montgomery
 Papeleta del Partido Republicano

Instructions
Instrucciones

Making Selections
Seleccionando

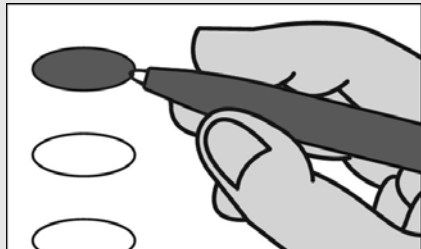

Fill in the oval to the left of the name of your choice. You must blacken the oval completely, and do not make any marks outside of the oval. You do not have to vote in every race.

Llene el óvalo a la izquierda del nombre de su selección. Debe rellenar el óvalo completamente y no haga ninguna marca fuera del óvalo. No tiene que votar en cada contienda.



Do not cross out or erase, or your vote may not count. If you make a mistake or a stray mark, you may ask for a new ballot.

No debe tachar o borrar o su voto no se contará. Si comete un error o hace una marca demás, pueda solicitar una nueva papeleta.

Governor / Lt. Governor

Vote for 1
 Gobernador / Vicegobernador
 Vote por Uno

- Dan Cox and /y Gordana Schifanelli**
- Robin Ficker and /y LeRoy F. Yegge, Jr.**
- Kelly Schulz and /y Jeff Woolford**
- Joe Werner and /y Minh Thanh Luong**

Comptroller

Vote for 1
 Contralor
 Vote por Uno

- Barry Glassman**
Unopposed /Sin Oponente

Attorney General

Vote for 1
 Procurador General
 Vote por Uno

- Michael Anthony Peroutka**
- Jim Shalleck**

U.S. Senator

Vote for 1
 Senador de los EE.UU.
 Vote por Uno

- Chris Chaffee**
- George Davis**
- Nnabu Eze**
- Lorie R. Friend**
- Reba A. Hawkins**
- Jon McGreevey**
- Joseph Perez**
- Todd A. Puglisi**
- James Tarantin**
- John Thormann**

Representative in Congress

District 8
Vote for 1
 Representante en el Congreso
 Distrito 8
 Vote por Uno

- Gregory Thomas Coll**
- Michael Mhirate Yadeta**

County Executive

Vote for 1
 Ejecutivo del Condado
 Vote por Uno

- Shelly Skolnick**
- Reardon Sullivan**

County Council At Large

Vote for up to 4
 Miembro del Concejo
 Representando el Condado
 Vote por No Más de Cuatro

- Christopher P. Fiotes**
Unopposed /Sin Oponente
- Lenard Lieber**
Unopposed /Sin Oponente
- Dwight Patel**
Unopposed /Sin Oponente

Nomination Vacant
 /Nominación Vacante

County Council

District 4
Vote for 1
 Concejo del Condado
 Distrito 4
 Vote por Uno

- Cheryl Riley**
Unopposed /Sin Oponente

Judge of the Circuit Court

Circuit 6
Vote for up to 4
 Juez de la Corte de Circuito
 Circuito 6
 Vote por No Más de Cuatro

- Carlos F. Acosta**
- Theresa M. Chernosky**
- Kathleen Dumais**
- Thomas P. Johnson, III**
- Rachel Theora McGuckian**
- Marylin Pierre**

Republican Central

Committee At Large
Vote for up to 7
 Comité Central Republicano
 Representando el Condado
 Vote hasta por Siete

- Gus Alzona**
- Brad Botwin**
- Alexander Alan Bush**
- Patsy Dillingham**
- Mary Fairbanks**
- Laurie Halverson**
- Ann Guthrie Hingston**
- Lori Jaffe**
- Lorraine Kuchmy**
- Dennis Brent Melby**
- Dwight Patel**
- Pam Plaisted**

Vote Both Sides
 Vote en ambos lados



**Republican Central Committee
District 16
Vote for up to 5**
Comité Central Republicano
Distrito 16
Vote por No Más de Cinco

Marcus Alzona

Joseph P. Aukward

Paul S. Foldi

**James Montgomery
Gingery**

Lore E. Greil-Fennell

Chris Haas

Alan Reid Kruglak

Ana M. Rhea

Mark Uncapher

**Board of Education At Large
Vote for 1
Non-Partisan Contest
Candidates in this contest
may or may not be affiliated
with any political party**
Junta de Educación
Representando el Condado
Vote por Uno
Contienda no partidista
Los candidatos en esta
contienda pueden estar o no
estar afiliados a ningún partido
político

Mike Erickson

Michael Fryar

**J. "Domenic"
Giandomenico**

Karla Silvestre

**Board of Education
District 1
Vote for 1
Non-Partisan Contest
Candidates in this contest
may or may not be affiliated
with any political party**
Junta de Educación
Distrito 1
Vote por Uno
Contienda no partidista
Los candidatos en esta
contienda pueden estar o no
estar afiliados a ningún partido
político

Alexander Fahmy

Jay Guan

Grace Rivera Oven

Esther L. Wells

**Board of Education
District 3
Vote for 1
Non-Partisan Contest
Candidates in this contest
may or may not be affiliated
with any political party**
Junta de Educación
Distrito 3
Vote por Uno
Contienda no partidista
Los candidatos en esta
contienda pueden estar o no
estar afiliados a ningún partido
político

Marcus Alzona

Scott Joftus

Julie Yang

**Board of Education
District 5
Vote for 1
Non-Partisan Contest
Candidates in this contest
may or may not be affiliated
with any political party**
Junta de Educación
Distrito 5
Vote por Uno
Contienda no partidista
Los candidatos en esta
contienda pueden estar o no
estar afiliados a ningún partido
político

Valerie M. Coll

Dawn Iannaco-Hahn

Brenda Wolff



Official Ballot
Gubernatorial Primary Election
July 19, 2022
State of Maryland, Montgomery County
Republican Ballot

BS REP 51
004-032

Papeleta Electoral Oficial
 Elección Primaria Gubernamental
 19 de julio del 2022
 Estado de Maryland, Condado de Montgomery
 Papeleta del Partido Republicano

Instructions
Instrucciones

Making Selections
Seleccionando

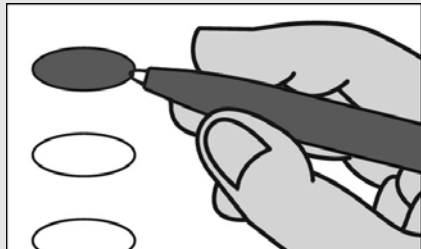

Fill in the oval to the left of the name of your choice. You must blacken the oval completely, and do not make any marks outside of the oval. You do not have to vote in every race.

Llene el óvalo a la izquierda del nombre de su selección. Debe rellenar el óvalo completamente y no haga ninguna marca fuera del óvalo. No tiene que votar en cada contienda.



Do not cross out or erase, or your vote may not count. If you make a mistake or a stray mark, you may ask for a new ballot.

No debe tachar o borrar o su voto no se contará. Si comete un error o hace una marca demás, pueda solicitar una nueva papeleta.

Governor / Lt. Governor

Vote for 1
 Gobernador / Vicegobernador
 Vote por Uno

- Dan Cox and /y Gordana Schifanelli**
- Robin Ficker and /y LeRoy F. Yegge, Jr.**
- Kelly Schulz and /y Jeff Woolford**
- Joe Werner and /y Minh Thanh Luong**

Comptroller

Vote for 1
 Contralor
 Vote por Uno

- Barry Glassman**
Unopposed /Sin Oponente

Attorney General

Vote for 1
 Procurador General
 Vote por Uno

- Michael Anthony Peroutka**
- Jim Shalleck**

U.S. Senator

Vote for 1
 Senador de los EE.UU.
 Vote por Uno

- Chris Chaffee**
- George Davis**
- Nnabu Eze**
- Lorie R. Friend**
- Reba A. Hawkins**
- Jon McGreevey**
- Joseph Perez**
- Todd A. Puglisi**
- James Tarantin**
- John Thormann**

Representative in Congress

District 8
Vote for 1
 Representante en el Congreso
 Distrito 8
 Vote por Uno

- Gregory Thomas Coll**
- Michael Mhirate Yadeta**

State Senator

District 15
Vote for 1
 Senador Estatal
 Distrito 15
 Vote por Uno

- David Wilson**
Unopposed /Sin Oponente

House of Delegates

District 15
Vote for up to 3
 Cámara de Delegados
 Distrito 15
 Vote por No Más de Tres

- Jodi Colella Noah**
Unopposed /Sin Oponente
- Stacey Sauter**
Unopposed /Sin Oponente
- Matt Wade**
Unopposed /Sin Oponente

County Executive

Vote for 1
 Ejecutivo del Condado
 Vote por Uno

- Shelly Skolnick**
- Reardon Sullivan**

County Council At Large

Vote for up to 4
 Miembro del Concejo
 Representando el Condado
 Vote por No Más de Cuatro

- Christopher P. Fiotes**
Unopposed /Sin Oponente
- Lenard Lieber**
Unopposed /Sin Oponente
- Dwight Patel**
Unopposed /Sin Oponente

Nomination Vacant
 /Nominación Vacante

Vote Both Sides
 Vote en ambos lados



**Judge of the Circuit Court
Circuit 6**
Vote for up to 4
Juez de la Corte de Circuito
Circuito 6
Vote por No Más de Cuatro

- Carlos F. Acosta
- Theresa M. Chernosky
- Kathleen Dumais
- Thomas P. Johnson, III
- Rachel Theora McGuckian
- Marilyn Pierre

**Republican Central
Committee At Large**
Vote for up to 7
Comité Central Republicano
Representando el Condado
Vote hasta por Siete

- Gus Alzona
- Brad Botwin
- Alexander Alan Bush
- Patsy Dillingham
- Mary Fairbanks
- Laurie Halverson
- Ann Guthrie Hingston
- Lori Jaffe
- Lorraine Kuchmy
- Dennis Brent Melby
- Dwight Patel
- Pam Plaisted

**Republican Central
Committee
District 15**
Vote for up to 5
Comité Central Republicano
Distrito 15
Vote por No Más de Cinco

- Kourosch Amin-Tehrani
- Anthony Michael Coomes
- "Eva" Guo
- Del Lamiman
- William S. Richbourg
- Bradley St. Rohrs
- Reardon Sullivan

Board of Education At Large
Vote for 1
Non-Partisan Contest
Candidates in this contest
may or may not be affiliated
with any political party
Junta de Educación
Representando el Condado
Vote por Uno
Contienda no partidista
Los candidatos en esta
contienda pueden estar o no
estar afiliados a ningún partido
político

- Mike Erickson
- Michael Fryar
- J. "Domenic"
Giandomenico
- Karla Silvestre

**Board of Education
District 1**
Vote for 1
Non-Partisan Contest
Candidates in this contest
may or may not be affiliated
with any political party
Junta de Educación
Distrito 1
Vote por Uno
Contienda no partidista
Los candidatos en esta
contienda pueden estar o no
estar afiliados a ningún partido
político

- Alexander Fahmy
- Jay Guan
- Grace Rivera Oven
- Esther L. Wells

**Board of Education
District 3**
Vote for 1
Non-Partisan Contest
Candidates in this contest
may or may not be affiliated
with any political party
Junta de Educación
Distrito 3
Vote por Uno
Contienda no partidista
Los candidatos en esta
contienda pueden estar o no
estar afiliados a ningún partido
político

- Marcus Alzona
- Scott Joftus
- Julie Yang

**Board of Education
District 5**
Vote for 1
Non-Partisan Contest
Candidates in this contest
may or may not be affiliated
with any political party
Junta de Educación
Distrito 5
Vote por Uno
Contienda no partidista
Los candidatos en esta
contienda pueden estar o no
estar afiliados a ningún partido
político

- Valerie M. Coll
- Dawn Iannaco-Hahn
- Brenda Wolff



Official Ballot
Gubernatorial Primary Election
July 19, 2022
State of Maryland, Montgomery County
Republican Ballot

BS REP 52
004-033

Papeleta Electoral Oficial
 Elección Primaria Gubernamental
 19 de julio del 2022
 Estado de Maryland, Condado de Montgomery
 Papeleta del Partido Republicano

Instructions
Instrucciones

Making Selections
Seleccionando



Fill in the oval to the left of the name of your choice. You must blacken the oval completely, and do not make any marks outside of the oval. You do not have to vote in every race.

Llene el óvalo a la izquierda del nombre de su selección. Debe rellenar el óvalo completamente y no haga ninguna marca fuera del óvalo. No tiene que votar en cada contienda.



Do not cross out or erase, or your vote may not count. If you make a mistake or a stray mark, you may ask for a new ballot.

No debe tachar o borrar o su voto no se contará. Si comete un error o hace una marca demás, pueda solicitar una nueva papeleta.

Governor / Lt. Governor
Vote for 1

Gobernador / Vicegobernador
 Vote por Uno

- Dan Cox**
and /y
Gordana Schifanelli
- Robin Ficker**
and /y
LeRoy F. Yegge, Jr.
- Kelly Schulz**
and /y
Jeff Woolford
- Joe Werner**
and /y
Minh Thanh Luong

Comptroller
Vote for 1

Contralor
 Vote por Uno

- Barry Glassman**
Unopposed /Sin Oponente

Attorney General
Vote for 1

Procurador General
 Vote por Uno

- Michael Anthony Peroutka**
- Jim Shalleck**

U.S. Senator
Vote for 1

Senador de los EE.UU.
 Vote por Uno

- Chris Chaffee**
- George Davis**
- Nnabu Eze**
- Lorie R. Friend**
- Reba A. Hawkins**
- Jon McGreevey**
- Joseph Perez**
- Todd A. Puglisi**
- James Tarantin**
- John Thormann**

Representative in Congress
District 8
Vote for 1

Representante en el Congreso
 Distrito 8
 Vote por Uno

- Gregory Thomas Coll**
- Michael Mhirate Yadeta**

State Senator
District 17
Vote for 1

Senador Estatal
 Distrito 17
 Vote por Uno

- Scott I. Gershman**
Unopposed /Sin Oponente

House of Delegates
District 17
Vote for up to 3

Cámara de Delegados
 Distrito 17
 Vote por No Más de Tres

- Helene F. Meister**
Unopposed /Sin Oponente
- Donald "DP" Patti**
Unopposed /Sin Oponente

Nomination Vacant
 /Nominación Vacante

County Executive
Vote for 1

Ejecutivo del Condado
 Vote por Uno

- Shelly Skolnick**
- Reardon Sullivan**

County Council At Large
Vote for up to 4

Miembro del Concejo
 Representando el Condado
 Vote por No Más de Cuatro

- Christopher P. Fiotes**
Unopposed /Sin Oponente
- Lenard Lieber**
Unopposed /Sin Oponente
- Dwight Patel**
Unopposed /Sin Oponente

Nomination Vacant
 /Nominación Vacante

County Council
District 3
Vote for 1

Concejo del Condado
 Distrito 3
 Vote por Uno

- George Hernandez**
Unopposed /Sin Oponente

Vote Both Sides
 Vote en ambos lados



**Judge of the Circuit Court
Circuit 6**
Vote for up to 4
Juez de la Corte de Circuito
Circuito 6
Vote por No Más de Cuatro

- Carlos F. Acosta**
- Theresa M. Chernosky**
- Kathleen Dumais**
- Thomas P. Johnson, III**
- Rachel Theora McGuckian**
- Marylin Pierre**

**Republican Central
Committee At Large**
Vote for up to 7
Comité Central Republicano
Representando el Condado
Vote hasta por Siete

- Gus Alzona**
- Brad Botwin**
- Alexander Alan Bush**
- Patsy Dillingham**
- Mary Fairbanks**
- Laurie Halverson**
- Ann Guthrie Hingston**
- Lori Jaffe**
- Lorraine Kuchmy**
- Dennis Brent Melby**
- Dwight Patel**
- Pam Plaisted**

**Republican Central
Committee
District 17**
Vote for up to 5
Comité Central Republicano
Distrito 17
Vote por No Más de Cinco

- Paul Agle**
- Jennifer L. Ellington**
- Martha L. Hale**
- Luke C. Joyce**
- Brigitta M. Mullican**
- Robyn Porter**
- Jaclyn Sackstein**
- Holly Sorell**
- Josephine J. Wang**

**Board of Education At Large
Vote for 1**
Non-Partisan Contest
**Candidates in this contest
may or may not be affiliated
with any political party**
Junta de Educación
Representando el Condado
Vote por Uno
Contienda no partidista
Los candidatos en esta
contienda pueden estar o no
estar afiliados a ningún partido
político

- Mike Erickson**
- Michael Fryar**
- J. "Domenic"
Giandomenico**
- Karla Silvestre**

**Board of Education
District 1**
Vote for 1
Non-Partisan Contest
**Candidates in this contest
may or may not be affiliated
with any political party**
Junta de Educación
Distrito 1
Vote por Uno
Contienda no partidista
Los candidatos en esta
contienda pueden estar o no
estar afiliados a ningún partido
político

- Alexander Fahmy**
- Jay Guan**
- Grace Rivera Oven**
- Esther L. Wells**

**Board of Education
District 3**
Vote for 1
Non-Partisan Contest
**Candidates in this contest
may or may not be affiliated
with any political party**
Junta de Educación
Distrito 3
Vote por Uno
Contienda no partidista
Los candidatos en esta
contienda pueden estar o no
estar afiliados a ningún partido
político

- Marcus Alzona**
- Scott Joftus**
- Julie Yang**

**Board of Education
District 5**
Vote for 1
Non-Partisan Contest
**Candidates in this contest
may or may not be affiliated
with any political party**
Junta de Educación
Distrito 5
Vote por Uno
Contienda no partidista
Los candidatos en esta
contienda pueden estar o no
estar afiliados a ningún partido
político

- Valerie M. Coll**
- Dawn Iannaco-Hahn**
- Brenda Wolff**

Official Ballot
Gubernatorial Primary Election
July 19, 2022
State of Maryland, Montgomery County
Republican Ballot

BS REP 53
004-034

Papeleta Electoral Oficial
 Elección Primaria Gubernamental
 19 de julio del 2022
 Estado de Maryland, Condado de Montgomery
 Papeleta del Partido Republicano

Instructions
Instrucciones

Making Selections
Seleccionando

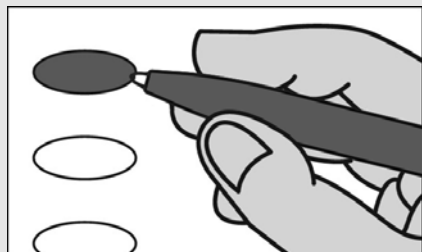

Fill in the oval to the left of the name of your choice. You must blacken the oval completely, and do not make any marks outside of the oval. You do not have to vote in every race.

Llene el óvalo a la izquierda del nombre de su selección. Debe rellenar el óvalo completamente y no haga ninguna marca fuera del óvalo. No tiene que votar en cada contienda.



Do not cross out or erase, or your vote may not count. If you make a mistake or a stray mark, you may ask for a new ballot.

No debe tachar o borrar o su voto no se contará. Si comete un error o hace una marca demás, pueda solicitar una nueva papeleta.

Governor / Lt. Governor

Vote for 1

Gobernador / Vicegobernador
 Vote por Uno

- Dan Cox**
and /y
Gordana Schifanelli
- Robin Ficker**
and /y
LeRoy F. Yegge, Jr.
- Kelly Schulz**
and /y
Jeff Woolford
- Joe Werner**
and /y
Minh Thanh Luong

Comptroller

Vote for 1

Contralor
 Vote por Uno

- Barry Glassman**
Unopposed /Sin Oponente

Attorney General

Vote for 1

Procurador General
 Vote por Uno

- Michael Anthony Peroutka**
- Jim Shalleck**

U.S. Senator

Vote for 1

Senador de los EE.UU.
 Vote por Uno

- Chris Chaffee**
- George Davis**
- Nnabu Eze**
- Lorie R. Friend**
- Reba A. Hawkins**
- Jon McGreevey**
- Joseph Perez**
- Todd A. Puglisi**
- James Tarantin**
- John Thormann**

Representative in Congress

District 8

Vote for 1

Representante en el Congreso
 Distrito 8
 Vote por Uno

- Gregory Thomas Coll**
- Michael Mhirate Yadeta**

State Senator

District 19

Vote for 1

Senador Estatal
 Distrito 19
 Vote por Uno

- Raul R. Ayala**
- Anita Mpambara Cox**

House of Delegates

District 19

Vote for up to 3

Cámara de Delegados
 Distrito 19
 Vote por No Más de Tres

- Frank Nice**
Unopposed /Sin Oponente

Nomination Vacant
 /Nominación Vacante

Nomination Vacant
 /Nominación Vacante

County Executive

Vote for 1

Ejecutivo del Condado
 Vote por Uno

- Shelly Skolnick**
- Reardon Sullivan**

County Council At Large

Vote for up to 4

Miembro del Concejo
 Representando el Condado
 Vote por No Más de Cuatro

- Christopher P. Fiotes**
Unopposed /Sin Oponente

- Lenard Lieber**
Unopposed /Sin Oponente

- Dwight Patel**
Unopposed /Sin Oponente

Nomination Vacant
 /Nominación Vacante

County Council

District 7

Vote for 1

Concejo del Condado
 Distrito 7
 Vote por Uno

- Harold C. Maldonado**
Unopposed /Sin Oponente

Vote Both Sides
 Vote en ambos lados



**Judge of the Circuit Court
Circuit 6**
Vote for up to 4
Juez de la Corte de Circuito
Circuito 6
Vote por No Más de Cuatro

- Carlos F. Acosta**
- Theresa M. Chernosky**
- Kathleen Dumais**
- Thomas P. Johnson, III**
- Rachel Theora McGuckian**
- Marylin Pierre**

**Republican Central
Committee At Large**
Vote for up to 7
Comité Central Republicano
Representando el Condado
Vote hasta por Siete

- Gus Alzona**
- Brad Botwin**
- Alexander Alan Bush**
- Patsy Dillingham**
- Mary Fairbanks**
- Laurie Halverson**
- Ann Guthrie Hingston**
- Lori Jaffe**
- Lorraine Kuchmy**
- Dennis Brent Melby**
- Dwight Patel**
- Pam Plaisted**

**Republican Central
Committee
District 19**
Vote for up to 5
Comité Central Republicano
Distrito 19
Vote por No Más de Cinco

- Bob Fenichel**
Unopposed /Sin Oponente
- Hessie L. Harris**
Unopposed /Sin Oponente
- Frank Nice**
Unopposed /Sin Oponente
- Jeffrey D. Rubin**
Unopposed /Sin Oponente
- Martha Schaerr**
Unopposed /Sin Oponente

**Board of Education At Large
Vote for 1**
Non-Partisan Contest
**Candidates in this contest
may or may not be affiliated
with any political party**
Junta de Educación
Representando el Condado
Vote por Uno
Contienda no partidista
Los candidatos en esta
contienda pueden estar o no
estar afiliados a ningún partido
político

- Mike Erickson**
- Michael Fryar**
- J. "Domenic"
Giandomenico**
- Karla Silvestre**

**Board of Education
District 1**
Vote for 1
Non-Partisan Contest
**Candidates in this contest
may or may not be affiliated
with any political party**
Junta de Educación
Distrito 1
Vote por Uno
Contienda no partidista
Los candidatos en esta
contienda pueden estar o no
estar afiliados a ningún partido
político

- Alexander Fahmy**
- Jay Guan**
- Grace Rivera Oven**
- Esther L. Wells**

**Board of Education
District 3**
Vote for 1
Non-Partisan Contest
**Candidates in this contest
may or may not be affiliated
with any political party**
Junta de Educación
Distrito 3
Vote por Uno
Contienda no partidista
Los candidatos en esta
contienda pueden estar o no
estar afiliados a ningún partido
político

- Marcus Alzona**
- Scott Joftus**
- Julie Yang**

**Board of Education
District 5**
Vote for 1
Non-Partisan Contest
**Candidates in this contest
may or may not be affiliated
with any political party**
Junta de Educación
Distrito 5
Vote por Uno
Contienda no partidista
Los candidatos en esta
contienda pueden estar o no
estar afiliados a ningún partido
político

- Valerie M. Coll**
- Dawn Iannaco-Hahn**
- Brenda Wolff**

Official Ballot
Gubernatorial Primary Election
July 19, 2022
State of Maryland, Montgomery County
Republican Ballot

BS REP 54
004-038

Papeleta Electoral Oficial
 Elección Primaria Gubernamental
 19 de julio del 2022
 Estado de Maryland, Condado de Montgomery
 Papeleta del Partido Republicano

Instructions
Instrucciones

Making Selections
Seleccionando

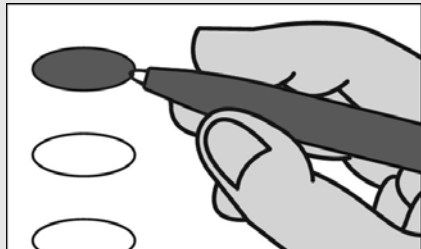

Fill in the oval to the left of the name of your choice. You must blacken the oval completely, and do not make any marks outside of the oval. You do not have to vote in every race.

Llene el óvalo a la izquierda del nombre de su selección. Debe rellenar el óvalo completamente y no haga ninguna marca fuera del óvalo. No tiene que votar en cada contienda.



Do not cross out or erase, or your vote may not count. If you make a mistake or a stray mark, you may ask for a new ballot.

No debe tachar o borrar o su voto no se contará. Si comete un error o hace una marca demás, pueda solicitar una nueva papeleta.

Governor / Lt. Governor

Vote for 1
 Gobernador / Vicegobernador
 Vote por Uno

- Dan Cox and /y Gordana Schifanelli**
- Robin Ficker and /y LeRoy F. Yegge, Jr.**
- Kelly Schulz and /y Jeff Woolford**
- Joe Werner and /y Minh Thanh Luong**

Comptroller

Vote for 1
 Contralor
 Vote por Uno

- Barry Glassman**
Unopposed /Sin Oponente

Attorney General

Vote for 1
 Procurador General
 Vote por Uno

- Michael Anthony Peroutka**
- Jim Shalleck**

U.S. Senator

Vote for 1
 Senador de los EE.UU.
 Vote por Uno

- Chris Chaffee**
- George Davis**
- Nnabu Eze**
- Lorie R. Friend**
- Reba A. Hawkins**
- Jon McGreevey**
- Joseph Perez**
- Todd A. Puglisi**
- James Tarantin**
- John Thormann**

Representative in Congress

District 8
Vote for 1
 Representante en el Congreso
 Distrito 8
 Vote por Uno

- Gregory Thomas Coll**
- Michael Mhirate Yadeta**

State Senator

District 18
Vote for 1
 Senador Estatal
 Distrito 18
 Vote por Uno

- Missy Carr**
Unopposed /Sin Oponente

House of Delegates

District 18
Vote for up to 3
 Cámara de Delegados
 Distrito 18
 Vote por No Más de Tres

- George M. Cecala**
Unopposed /Sin Oponente

Nomination Vacant
 /Nominación Vacante

Nomination Vacant
 /Nominación Vacante

County Executive

Vote for 1
 Ejecutivo del Condado
 Vote por Uno

- Shelly Skolnick**
- Reardon Sullivan**

County Council At Large

Vote for up to 4
 Miembro del Concejo
 Representando el Condado
 Vote por No Más de Cuatro

- Christopher P. Fiotes**
Unopposed /Sin Oponente
- Lenard Lieber**
Unopposed /Sin Oponente
- Dwight Patel**
Unopposed /Sin Oponente

Nomination Vacant
 /Nominación Vacante

County Council

District 3
Vote for 1
 Concejo del Condado
 Distrito 3
 Vote por Uno

- George Hernandez**
Unopposed /Sin Oponente

Vote Both Sides
 Vote en ambos lados



**Judge of the Circuit Court
Circuit 6**
Vote for up to 4
Juez de la Corte de Circuito
Circuito 6
Vote por No Más de Cuatro

- Carlos F. Acosta
- Theresa M. Chernosky
- Kathleen Dumais
- Thomas P. Johnson, III
- Rachel Theora McGuckian
- Marilyn Pierre

**Republican Central
Committee At Large**
Vote for up to 7
Comité Central Republicano
Representando el Condado
Vote hasta por Siete

- Gus Alzona
- Brad Botwin
- Alexander Alan Bush
- Patsy Dillingham
- Mary Fairbanks
- Laurie Halverson
- Ann Guthrie Hingston
- Lori Jaffe
- Lorraine Kuchmy
- Dennis Brent Melby
- Dwight Patel
- Pam Plaisted

**Republican Central
Committee
District 18**
Vote for up to 5
Comité Central Republicano
Distrito 18
Vote por No Más de Cinco

- Missy Carr
- Joel D. Keralis
- Grace G. McNicholas
- Dolores Reyes
- Jean Alexandra Tuttle
- Amy Ruth Waychoff

Board of Education At Large
Vote for 1
Non-Partisan Contest
Candidates in this contest
may or may not be affiliated
with any political party
Junta de Educación
Representando el Condado
Vote por Uno
Contienda no partidista
Los candidatos en esta
contienda pueden estar o no
estar afiliados a ningún partido
político

- Mike Erickson
- Michael Fryar
- J. "Domenic"
Giandomenico
- Karla Silvestre

**Board of Education
District 1**
Vote for 1
Non-Partisan Contest
Candidates in this contest
may or may not be affiliated
with any political party
Junta de Educación
Distrito 1
Vote por Uno
Contienda no partidista
Los candidatos en esta
contienda pueden estar o no
estar afiliados a ningún partido
político

- Alexander Fahmy
- Jay Guan
- Grace Rivera Oven
- Esther L. Wells

**Board of Education
District 3**
Vote for 1
Non-Partisan Contest
Candidates in this contest
may or may not be affiliated
with any political party
Junta de Educación
Distrito 3
Vote por Uno
Contienda no partidista
Los candidatos en esta
contienda pueden estar o no
estar afiliados a ningún partido
político

- Marcus Alzona
- Scott Joftus
- Julie Yang

**Board of Education
District 5**
Vote for 1
Non-Partisan Contest
Candidates in this contest
may or may not be affiliated
with any political party
Junta de Educación
Distrito 5
Vote por Uno
Contienda no partidista
Los candidatos en esta
contienda pueden estar o no
estar afiliados a ningún partido
político

- Valerie M. Coll
- Dawn Iannaco-Hahn
- Brenda Wolff

Official Ballot
Gubernatorial Primary Election
July 19, 2022
State of Maryland, Montgomery County
Republican Ballot

BS REP 55
004-042

Papeleta Electoral Oficial
 Elección Primaria Gubernamental
 19 de julio del 2022
 Estado de Maryland, Condado de Montgomery
 Papeleta del Partido Republicano

Instructions
Instrucciones

Making Selections
Seleccionando

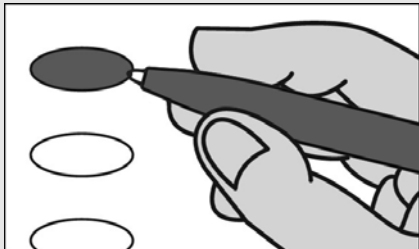

Fill in the oval to the left of the name of your choice. You must blacken the oval completely, and do not make any marks outside of the oval. You do not have to vote in every race.

Llene el óvalo a la izquierda del nombre de su selección. Debe rellenar el óvalo completamente y no haga ninguna marca fuera del óvalo. No tiene que votar en cada contienda.



Do not cross out or erase, or your vote may not count. If you make a mistake or a stray mark, you may ask for a new ballot.

No debe tachar o borrar o su voto no se contará. Si comete un error o hace una marca demás, pueda solicitar una nueva papeleta.

Governor / Lt. Governor

Vote for 1
 Gobernador / Vicegobernador
 Vote por Uno

- Dan Cox and /y Gordana Schifanelli**
- Robin Ficker and /y LeRoy F. Yegge, Jr.**
- Kelly Schulz and /y Jeff Woolford**
- Joe Werner and /y Minh Thanh Luong**

Comptroller

Vote for 1
 Contralor
 Vote por Uno

- Barry Glassman Unopposed /Sin Oponente**

Attorney General

Vote for 1
 Procurador General
 Vote por Uno

- Michael Anthony Peroutka**
- Jim Shalleck**

U.S. Senator

Vote for 1
 Senador de los EE.UU.
 Vote por Uno

- Chris Chaffee**
- George Davis**
- Nnabu Eze**
- Lorie R. Friend**
- Reba A. Hawkins**
- Jon McGreevey**
- Joseph Perez**
- Todd A. Puglisi**
- James Tarantin**
- John Thormann**

Representative in Congress

District 8
Vote for 1
 Representante en el Congreso
 Distrito 8
 Vote por Uno

- Gregory Thomas Coll**
- Michael Mhirate Yadeta**

State Senator

District 17
Vote for 1
 Senador Estatal
 Distrito 17
 Vote por Uno

- Scott I. Gershman Unopposed /Sin Oponente**

House of Delegates

District 17
Vote for up to 3
 Cámara de Delegados
 Distrito 17
 Vote por No Más de Tres

- Helene F. Meister Unopposed /Sin Oponente**
- Donald "DP" Patti Unopposed /Sin Oponente**

Nomination Vacant
 /Nominación Vacante

County Executive

Vote for 1
 Ejecutivo del Condado
 Vote por Uno

- Shelly Skolnick**
- Reardon Sullivan**

County Council At Large

Vote for up to 4
 Miembro del Concejo
 Representando el Condado
 Vote por No Más de Cuatro

- Christopher P. Fiotes Unopposed /Sin Oponente**
- Lenard Lieber Unopposed /Sin Oponente**
- Dwight Patel Unopposed /Sin Oponente**

Nomination Vacant
 /Nominación Vacante

Vote Both Sides
 Vote en ambos lados



**Judge of the Circuit Court
Circuit 6**
Vote for up to 4
Juez de la Corte de Circuito
Circuito 6
Vote por No Más de Cuatro

- Carlos F. Acosta**
- Theresa M. Chernosky**
- Kathleen Dumais**
- Thomas P. Johnson, III**
- Rachel Theora McGuckian**
- Marylin Pierre**

**Republican Central
Committee At Large**
Vote for up to 7
Comité Central Republicano
Representando el Condado
Vote hasta por Siete

- Gus Alzona**
- Brad Botwin**
- Alexander Alan Bush**
- Patsy Dillingham**
- Mary Fairbanks**
- Laurie Halverson**
- Ann Guthrie Hingston**
- Lori Jaffe**
- Lorraine Kuchmy**
- Dennis Brent Melby**
- Dwight Patel**
- Pam Plaisted**

**Republican Central
Committee
District 17**
Vote for up to 5
Comité Central Republicano
Distrito 17
Vote por No Más de Cinco

- Paul Agle**
- Jennifer L. Ellington**
- Martha L. Hale**
- Luke C. Joyce**
- Brigitta M. Mullican**
- Robyn Porter**
- Jaclyn Sackstein**
- Holly Sorell**
- Josephine J. Wang**

**Board of Education At Large
Vote for 1**
Non-Partisan Contest
**Candidates in this contest
may or may not be affiliated
with any political party**
Junta de Educación
Representando el Condado
Vote por Uno
Contienda no partidista
Los candidatos en esta
contienda pueden estar o no
estar afiliados a ningún partido
político

- Mike Erickson**
- Michael Fryar**
- J. "Domenic"
Giandomenico**
- Karla Silvestre**

**Board of Education
District 1**
Vote for 1
Non-Partisan Contest
**Candidates in this contest
may or may not be affiliated
with any political party**
Junta de Educación
Distrito 1
Vote por Uno
Contienda no partidista
Los candidatos en esta
contienda pueden estar o no
estar afiliados a ningún partido
político

- Alexander Fahmy**
- Jay Guan**
- Grace Rivera Oven**
- Esther L. Wells**

**Board of Education
District 3**
Vote for 1
Non-Partisan Contest
**Candidates in this contest
may or may not be affiliated
with any political party**
Junta de Educación
Distrito 3
Vote por Uno
Contienda no partidista
Los candidatos en esta
contienda pueden estar o no
estar afiliados a ningún partido
político

- Marcus Alzona**
- Scott Joftus**
- Julie Yang**

**Board of Education
District 5**
Vote for 1
Non-Partisan Contest
**Candidates in this contest
may or may not be affiliated
with any political party**
Junta de Educación
Distrito 5
Vote por Uno
Contienda no partidista
Los candidatos en esta
contienda pueden estar o no
estar afiliados a ningún partido
político

- Valerie M. Coll**
- Dawn Iannaco-Hahn**
- Brenda Wolff**

Official Ballot
Gubernatorial Primary Election
July 19, 2022
State of Maryland, Montgomery County
Republican Ballot

BS REP 56
005-001

Papeleta Electoral Oficial
 Elección Primaria Gubernamental
 19 de julio del 2022
 Estado de Maryland, Condado de Montgomery
 Papeleta del Partido Republicano

Instructions
Instrucciones

Making Selections
Seleccionando



Fill in the oval to the left of the name of your choice. You must blacken the oval completely, and do not make any marks outside of the oval. You do not have to vote in every race.

Llene el óvalo a la izquierda del nombre de su selección. Debe rellenar el óvalo completamente y no haga ninguna marca fuera del óvalo. No tiene que votar en cada contienda.



Do not cross out or erase, or your vote may not count. If you make a mistake or a stray mark, you may ask for a new ballot.

No debe tachar o borrar o su voto no se contará. Si comete un error o hace una marca demás, pueda solicitar una nueva papeleta.

Governor / Lt. Governor
Vote for 1

Gobernador / Vicegobernador
 Vote por Uno

- Dan Cox and /y Gordana Schifanelli**
- Robin Ficker and /y LeRoy F. Yegge, Jr.**
- Kelly Schulz and /y Jeff Woolford**
- Joe Werner and /y Minh Thanh Luong**

Comptroller
Vote for 1

Contralor
 Vote por Uno

- Barry Glassman**
Unopposed /Sin Oponente

Attorney General
Vote for 1

Procurador General
 Vote por Uno

- Michael Anthony Peroutka**
- Jim Shalleck**

U.S. Senator
Vote for 1

Senador de los EE.UU.
 Vote por Uno

- Chris Chaffee**
- George Davis**
- Nnabu Eze**
- Lorie R. Friend**
- Reba A. Hawkins**
- Jon McGreevey**
- Joseph Perez**
- Todd A. Puglisi**
- James Tarantin**
- John Thormann**

Representative in Congress
District 8
Vote for 1

Representante en el Congreso
 Distrito 8
 Vote por Uno

- Gregory Thomas Coll**
- Michael Mhirate Yadeta**

State Senator
District 14
Vote for 1

Senador Estatal
 Distrito 14
 Vote por Uno

- Alex Bieber**
Unopposed /Sin Oponente

House of Delegates
District 14
Vote for up to 3

Cámara de Delegados
 Distrito 14
 Vote por No Más de Tres

- Kathy Gugulis**
Unopposed /Sin Oponente

- Kate Walshe**
Unopposed /Sin Oponente

Nomination Vacant
 /Nominación Vacante

County Executive
Vote for 1

Ejecutivo del Condado
 Vote por Uno

- Shelly Skolnick**
- Reardon Sullivan**

County Council At Large
Vote for up to 4

Miembro del Concejo
 Representando el Condado
 Vote por No Más de Cuatro

- Christopher P. Fiotes**
Unopposed /Sin Oponente

- Lenard Lieber**
Unopposed /Sin Oponente

- Dwight Patel**
Unopposed /Sin Oponente

Nomination Vacant
 /Nominación Vacante

County Council
District 5
Vote for 1

Concejo del Condado
 Distrito 5
 Vote por Uno

- Kate Woody**
Unopposed /Sin Oponente

Vote Both Sides
 Vote en ambos lados



**Judge of the Circuit Court
Circuit 6**
Vote for up to 4
Juez de la Corte de Circuito
Circuito 6
Vote por No Más de Cuatro

- Carlos F. Acosta**
- Theresa M. Chernosky**
- Kathleen Dumais**
- Thomas P. Johnson, III**
- Rachel Theora McGuckian**
- Marylin Pierre**

**Republican Central
Committee At Large**
Vote for up to 7
Comité Central Republicano
Representando el Condado
Vote hasta por Siete

- Gus Alzona**
- Brad Botwin**
- Alexander Alan Bush**
- Patsy Dillingham**
- Mary Fairbanks**
- Laurie Halverson**
- Ann Guthrie Hingston**
- Lori Jaffe**
- Lorraine Kuchmy**
- Dennis Brent Melby**
- Dwight Patel**
- Pam Plaisted**

**Republican Central
Committee
District 14**
Vote for up to 5
Comité Central Republicano
Distrito 14
Vote por No Más de Cinco

- Laura Benson**
Unopposed /Sin Oponente
- Joseph P. Gillin**
Unopposed /Sin Oponente
- Tracey Humphrey**
Unopposed /Sin Oponente
- Anne Koutsoutis**
Unopposed /Sin Oponente

Nomination Vacant
/Nominación Vacante

**Board of Education At Large
Vote for 1**
Non-Partisan Contest
**Candidates in this contest
may or may not be affiliated
with any political party**
Junta de Educación
Representando el Condado
Vote por Uno
Contienda no partidista
Los candidatos en esta
contienda pueden estar o no
estar afiliados a ningún partido
político

- Mike Erickson**
- Michael Fryar**
- J. "Domenic"
Giandomenico**
- Karla Silvestre**

**Board of Education
District 1**
Vote for 1
Non-Partisan Contest
**Candidates in this contest
may or may not be affiliated
with any political party**
Junta de Educación
Distrito 1
Vote por Uno
Contienda no partidista
Los candidatos en esta
contienda pueden estar o no
estar afiliados a ningún partido
político

- Alexander Fahmy**
- Jay Guan**
- Grace Rivera Oven**
- Esther L. Wells**

**Board of Education
District 3**
Vote for 1
Non-Partisan Contest
**Candidates in this contest
may or may not be affiliated
with any political party**
Junta de Educación
Distrito 3
Vote por Uno
Contienda no partidista
Los candidatos en esta
contienda pueden estar o no
estar afiliados a ningún partido
político

- Marcus Alzona**
- Scott Joftus**
- Julie Yang**

**Board of Education
District 5**
Vote for 1
Non-Partisan Contest
**Candidates in this contest
may or may not be affiliated
with any political party**
Junta de Educación
Distrito 5
Vote por Uno
Contienda no partidista
Los candidatos en esta
contienda pueden estar o no
estar afiliados a ningún partido
político

- Valerie M. Coll**
- Dawn Iannaco-Hahn**
- Brenda Wolff**

Official Ballot
Gubernatorial Primary Election
July 19, 2022
State of Maryland, Montgomery County
Republican Ballot

BS REP 57
005-002

Papeleta Electoral Oficial
 Elección Primaria Gubernamental
 19 de julio del 2022
 Estado de Maryland, Condado de Montgomery
 Papeleta del Partido Republicano

Instructions
Instrucciones

Making Selections
Seleccionando

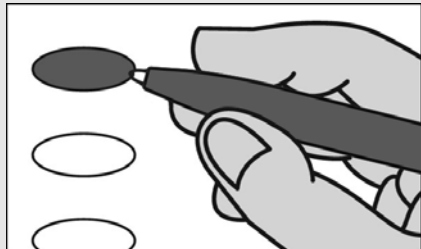

Fill in the oval to the left of the name of your choice. You must blacken the oval completely, and do not make any marks outside of the oval. You do not have to vote in every race.

Llene el óvalo a la izquierda del nombre de su selección. Debe rellenar el óvalo completamente y no haga ninguna marca fuera del óvalo. No tiene que votar en cada contienda.



Do not cross out or erase, or your vote may not count. If you make a mistake or a stray mark, you may ask for a new ballot.

No debe tachar o borrar o su voto no se contará. Si comete un error o hace una marca demás, pueda solicitar una nueva papeleta.

Governor / Lt. Governor

Vote for 1
 Gobernador / Vicegobernador
 Vote por Uno

- Dan Cox and /y Gordana Schifanelli**
- Robin Ficker and /y LeRoy F. Yegge, Jr.**
- Kelly Schulz and /y Jeff Woolford**
- Joe Werner and /y Minh Thanh Luong**

Comptroller

Vote for 1
 Contralor
 Vote por Uno

- Barry Glassman**
Unopposed /Sin Oponente

Attorney General

Vote for 1
 Procurador General
 Vote por Uno

- Michael Anthony Peroutka**
- Jim Shalleck**

U.S. Senator

Vote for 1
 Senador de los EE.UU.
 Vote por Uno

- Chris Chaffee**
- George Davis**
- Nnabu Eze**
- Lorie R. Friend**
- Reba A. Hawkins**
- Jon McGreevey**
- Joseph Perez**
- Todd A. Puglisi**
- James Tarantin**
- John Thormann**

Representative in Congress

District 4
Vote for 1
 Representante en el Congreso
 Distrito 4
 Vote por Uno

- Eric Loeb**
- George McDermott**
- Jeff Warner**

State Senator

District 14
Vote for 1
 Senador Estatal
 Distrito 14
 Vote por Uno

- Alex Bieber**
Unopposed /Sin Oponente

House of Delegates

District 14
Vote for up to 3
 Cámara de Delegados
 Distrito 14
 Vote por No Más de Tres

- Kathy Gugulis**
Unopposed /Sin Oponente
- Kate Walshe**
Unopposed /Sin Oponente

Nomination Vacant
 /Nominación Vacante

County Executive

Vote for 1
 Ejecutivo del Condado
 Vote por Uno

- Shelly Skolnick**
- Reardon Sullivan**

County Council At Large

Vote for up to 4
 Miembro del Concejo
 Representando el Condado
 Vote por No Más de Cuatro

- Christopher P. Fiotes**
Unopposed /Sin Oponente
- Lenard Lieber**
Unopposed /Sin Oponente
- Dwight Patel**
Unopposed /Sin Oponente

Nomination Vacant
 /Nominación Vacante

County Council

District 5
Vote for 1
 Concejo del Condado
 Distrito 5
 Vote por Uno

- Kate Woody**
Unopposed /Sin Oponente

Vote Both Sides
 Vote en ambos lados



**Judge of the Circuit Court
Circuit 6**
Vote for up to 4
Juez de la Corte de Circuito
Circuito 6
Vote por No Más de Cuatro

- Carlos F. Acosta**
- Theresa M. Chernosky**
- Kathleen Dumais**
- Thomas P. Johnson, III**
- Rachel Theora McGuckian**
- Marylin Pierre**

**Republican Central
Committee At Large**
Vote for up to 7
Comité Central Republicano
Representando el Condado
Vote hasta por Siete

- Gus Alzona**
- Brad Botwin**
- Alexander Alan Bush**
- Patsy Dillingham**
- Mary Fairbanks**
- Laurie Halverson**
- Ann Guthrie Hingston**
- Lori Jaffe**
- Lorraine Kuchmy**
- Dennis Brent Melby**
- Dwight Patel**
- Pam Plaisted**

**Republican Central
Committee
District 14**
Vote for up to 5
Comité Central Republicano
Distrito 14
Vote por No Más de Cinco

- Laura Benson**
Unopposed /Sin Oponente
- Joseph P. Gillin**
Unopposed /Sin Oponente
- Tracey Humphrey**
Unopposed /Sin Oponente
- Anne Koutsoutis**
Unopposed /Sin Oponente

Nomination Vacant
/Nominación Vacante

**Board of Education At Large
Vote for 1**
Non-Partisan Contest
**Candidates in this contest
may or may not be affiliated
with any political party**
Junta de Educación
Representando el Condado
Vote por Uno
Contienda no partidista
Los candidatos en esta
contienda pueden estar o no
estar afiliados a ningún partido
político

- Mike Erickson**
- Michael Fryar**
- J. "Domenic"
Giandomenico**
- Karla Silvestre**

**Board of Education
District 1**
Vote for 1
Non-Partisan Contest
**Candidates in this contest
may or may not be affiliated
with any political party**
Junta de Educación
Distrito 1
Vote por Uno
Contienda no partidista
Los candidatos en esta
contienda pueden estar o no
estar afiliados a ningún partido
político

- Alexander Fahmy**
- Jay Guan**
- Grace Rivera Oven**
- Esther L. Wells**

**Board of Education
District 3**
Vote for 1
Non-Partisan Contest
**Candidates in this contest
may or may not be affiliated
with any political party**
Junta de Educación
Distrito 3
Vote por Uno
Contienda no partidista
Los candidatos en esta
contienda pueden estar o no
estar afiliados a ningún partido
político

- Marcus Alzona**
- Scott Joftus**
- Julie Yang**

**Board of Education
District 5**
Vote for 1
Non-Partisan Contest
**Candidates in this contest
may or may not be affiliated
with any political party**
Junta de Educación
Distrito 5
Vote por Uno
Contienda no partidista
Los candidatos en esta
contienda pueden estar o no
estar afiliados a ningún partido
político

- Valerie M. Coll**
- Dawn Iannaco-Hahn**
- Brenda Wolff**

Official Ballot
Gubernatorial Primary Election
July 19, 2022
State of Maryland, Montgomery County
Republican Ballot

BS REP 58
005-003

Papeleta Electoral Oficial
 Elección Primaria Gubernamental
 19 de julio del 2022
 Estado de Maryland, Condado de Montgomery
 Papeleta del Partido Republicano

Instructions
Instrucciones

Making Selections
Seleccionando



Fill in the oval to the left of the name of your choice. You must blacken the oval completely, and do not make any marks outside of the oval. You do not have to vote in every race.

Llene el óvalo a la izquierda del nombre de su selección. Debe rellenar el óvalo completamente y no haga ninguna marca fuera del óvalo. No tiene que votar en cada contienda.



Do not cross out or erase, or your vote may not count. If you make a mistake or a stray mark, you may ask for a new ballot.

No debe tachar o borrar o su voto no se contará. Si comete un error o hace una marca demás, pueda solicitar una nueva papeleta.

Governor / Lt. Governor
Vote for 1

Gobernador / Vicegobernador
 Vote por Uno

- Dan Cox and /y Gordana Schifanelli**
- Robin Ficker and /y LeRoy F. Yegge, Jr.**
- Kelly Schulz and /y Jeff Woolford**
- Joe Werner and /y Minh Thanh Luong**

Comptroller
Vote for 1

Contralor
 Vote por Uno

- Barry Glassman**
Unopposed /Sin Oponente

Attorney General
Vote for 1

Procurador General
 Vote por Uno

- Michael Anthony Peroutka**
- Jim Shalleck**

U.S. Senator
Vote for 1

Senador de los EE.UU.
 Vote por Uno

- Chris Chaffee**
- George Davis**
- Nnabu Eze**
- Lorie R. Friend**
- Reba A. Hawkins**
- Jon McGreevey**
- Joseph Perez**
- Todd A. Puglisi**
- James Tarantin**
- John Thormann**

Representative in Congress
District 8
Vote for 1

Representante en el Congreso
 Distrito 8
 Vote por Uno

- Gregory Thomas Coll**
- Michael Mhirate Yadeta**

County Executive
Vote for 1

Ejecutivo del Condado
 Vote por Uno

- Shelly Skolnick**
- Reardon Sullivan**

County Council At Large
Vote for up to 4

Miembro del Concejo
 Representando el Condado
 Vote por No Más de Cuatro

- Christopher P. Fiotes**
Unopposed /Sin Oponente
- Lenard Lieber**
Unopposed /Sin Oponente
- Dwight Patel**
Unopposed /Sin Oponente

Nomination Vacant
 /Nominación Vacante

County Council
District 5
Vote for 1

Concejo del Condado
 Distrito 5
 Vote por Uno

- Kate Woody**
Unopposed /Sin Oponente

Judge of the Circuit Court
Circuit 6
Vote for up to 4

Juez de la Corte de Circuito
 Circuito 6
 Vote por No Más de Cuatro

- Carlos F. Acosta**
- Theresa M. Chernosky**
- Kathleen Dumais**
- Thomas P. Johnson, III**
- Rachel Theora McGuckian**
- Marylin Pierre**

Republican Central
Committee At Large
Vote for up to 7

Comité Central Republicano
 Representando el Condado
 Vote hasta por Siete

- Gus Alzona**
- Brad Botwin**
- Alexander Alan Bush**
- Patsy Dillingham**
- Mary Fairbanks**
- Laurie Halverson**
- Ann Guthrie Hingston**
- Lori Jaffe**
- Lorraine Kuchmy**
- Dennis Brent Melby**
- Dwight Patel**
- Pam Plaisted**

Vote Both Sides
 Vote en ambos lados



**Republican Central Committee
District 20
Vote for up to 5**
Comité Central Republicano
Distrito 20
Vote por No Más de Cinco

Jamie E. Greedan
Unopposed /Sin Oponente

I. William Zartman
Unopposed /Sin Oponente

Nomination Vacant
/Nominación Vacante

Nomination Vacant
/Nominación Vacante

Nomination Vacant
/Nominación Vacante

**Board of Education At Large
Vote for 1
Non-Partisan Contest
Candidates in this contest
may or may not be affiliated
with any political party**
Junta de Educación
Representando el Condado
Vote por Uno
Contienda no partidista
Los candidatos en esta
contienda pueden estar o no
estar afiliados a ningún partido
político

Mike Erickson

Michael Fryar

**J. "Domenic"
Giandomenico**

Karla Silvestre

**Board of Education
District 1
Vote for 1
Non-Partisan Contest
Candidates in this contest
may or may not be affiliated
with any political party**
Junta de Educación
Distrito 1
Vote por Uno
Contienda no partidista
Los candidatos en esta
contienda pueden estar o no
estar afiliados a ningún partido
político

Alexander Fahmy

Jay Guan

Grace Rivera Oven

Esther L. Wells

**Board of Education
District 3
Vote for 1
Non-Partisan Contest
Candidates in this contest
may or may not be affiliated
with any political party**
Junta de Educación
Distrito 3
Vote por Uno
Contienda no partidista
Los candidatos en esta
contienda pueden estar o no
estar afiliados a ningún partido
político

Marcus Alzona

Scott Joftus

Julie Yang

**Board of Education
District 5
Vote for 1
Non-Partisan Contest
Candidates in this contest
may or may not be affiliated
with any political party**
Junta de Educación
Distrito 5
Vote por Uno
Contienda no partidista
Los candidatos en esta
contienda pueden estar o no
estar afiliados a ningún partido
político

Valerie M. Coll

Dawn Iannaco-Hahn

Brenda Wolff



Official Ballot
Gubernatorial Primary Election
July 19, 2022
State of Maryland, Montgomery County
Republican Ballot

BS REP 59
005-004

Papeleta Electoral Oficial
 Elección Primaria Gubernamental
 19 de julio del 2022
 Estado de Maryland, Condado de Montgomery
 Papeleta del Partido Republicano

Instructions
Instrucciones

Making Selections
Seleccionando



Fill in the oval to the left of the name of your choice. You must blacken the oval completely, and do not make any marks outside of the oval. You do not have to vote in every race.

Llene el óvalo a la izquierda del nombre de su selección. Debe rellenar el óvalo completamente y no haga ninguna marca fuera del óvalo. No tiene que votar en cada contienda.



Do not cross out or erase, or your vote may not count. If you make a mistake or a stray mark, you may ask for a new ballot.

No debe tachar o borrar o su voto no se contará. Si comete un error o hace una marca demás, pueda solicitar una nueva papeleta.

Governor / Lt. Governor
Vote for 1

Gobernador / Vicegobernador
 Vote por Uno

- Dan Cox and /y Gordana Schifanelli**
- Robin Ficker and /y LeRoy F. Yegge, Jr.**
- Kelly Schulz and /y Jeff Woolford**
- Joe Werner and /y Minh Thanh Luong**

Comptroller
Vote for 1

Contralor
 Vote por Uno

- Barry Glassman**
Unopposed /Sin Oponente

Attorney General
Vote for 1

Procurador General
 Vote por Uno

- Michael Anthony Peroutka**
- Jim Shalleck**

U.S. Senator
Vote for 1

Senador de los EE.UU.
 Vote por Uno

- Chris Chaffee**
- George Davis**
- Nnabu Eze**
- Lorie R. Friend**
- Reba A. Hawkins**
- Jon McGreevey**
- Joseph Perez**
- Todd A. Puglisi**
- James Tarantin**
- John Thormann**

Representative in Congress
District 8
Vote for 1

Representante en el Congreso
 Distrito 8
 Vote por Uno

- Gregory Thomas Coll**
- Michael Mhirate Yadeta**

State Senator
District 14
Vote for 1

Senador Estatal
 Distrito 14
 Vote por Uno

- Alex Bieber**
Unopposed /Sin Oponente

House of Delegates
District 14
Vote for up to 3

Cámara de Delegados
 Distrito 14
 Vote por No Más de Tres

- Kathy Gugulis**
Unopposed /Sin Oponente

- Kate Walshe**
Unopposed /Sin Oponente

- Kate Walshe**
Unopposed /Sin Oponente

Nomination Vacant
 /Nominación Vacante

County Executive
Vote for 1

Ejecutivo del Condado
 Vote por Uno

- Shelly Skolnick**
- Reardon Sullivan**

County Council At Large
Vote for up to 4

Miembro del Concejo
 Representando el Condado
 Vote por No Más de Cuatro

- Christopher P. Fiotes**
Unopposed /Sin Oponente

- Lenard Lieber**
Unopposed /Sin Oponente

- Dwight Patel**
Unopposed /Sin Oponente

Nomination Vacant
 /Nominación Vacante

County Council
District 5
Vote for 1

Concejo del Condado
 Distrito 5
 Vote por Uno

- Kate Woody**
Unopposed /Sin Oponente

Vote Both Sides
 Vote en ambos lados



**Judge of the Circuit Court
Circuit 6**
Vote for up to 4
Juez de la Corte de Circuito
Circuito 6
Vote por No Más de Cuatro

- Carlos F. Acosta**
- Theresa M. Chernosky**
- Kathleen Dumais**
- Thomas P. Johnson, III**
- Rachel Theora McGuckian**
- Marylin Pierre**

**Republican Central
Committee At Large**
Vote for up to 7
Comité Central Republicano
Representando el Condado
Vote hasta por Siete

- Gus Alzona**
- Brad Botwin**
- Alexander Alan Bush**
- Patsy Dillingham**
- Mary Fairbanks**
- Laurie Halverson**
- Ann Guthrie Hingston**
- Lori Jaffe**
- Lorraine Kuchmy**
- Dennis Brent Melby**
- Dwight Patel**
- Pam Plaisted**

**Republican Central
Committee
District 14**
Vote for up to 5
Comité Central Republicano
Distrito 14
Vote por No Más de Cinco

- Laura Benson**
Unopposed /Sin Oponente
- Joseph P. Gillin**
Unopposed /Sin Oponente
- Tracey Humphrey**
Unopposed /Sin Oponente
- Anne Koutsoutis**
Unopposed /Sin Oponente

Nomination Vacant
/Nominación Vacante

**Board of Education At Large
Vote for 1**
Non-Partisan Contest
Candidates in this contest
may or may not be affiliated
with any political party
Junta de Educación
Representando el Condado
Vote por Uno
Contienda no partidista
Los candidatos en esta
contienda pueden estar o no
estar afiliados a ningún partido
político

- Mike Erickson**
- Michael Fryar**
- J. "Domenic"
Giandomenico**
- Karla Silvestre**

**Board of Education
District 1**
Vote for 1
Non-Partisan Contest
Candidates in this contest
may or may not be affiliated
with any political party
Junta de Educación
Distrito 1
Vote por Uno
Contienda no partidista
Los candidatos en esta
contienda pueden estar o no
estar afiliados a ningún partido
político

- Alexander Fahmy**
- Jay Guan**
- Grace Rivera Oven**
- Esther L. Wells**

**Board of Education
District 3**
Vote for 1
Non-Partisan Contest
Candidates in this contest
may or may not be affiliated
with any political party
Junta de Educación
Distrito 3
Vote por Uno
Contienda no partidista
Los candidatos en esta
contienda pueden estar o no
estar afiliados a ningún partido
político

- Marcus Alzona**
- Scott Joftus**
- Julie Yang**

**Board of Education
District 5**
Vote for 1
Non-Partisan Contest
Candidates in this contest
may or may not be affiliated
with any political party
Junta de Educación
Distrito 5
Vote por Uno
Contienda no partidista
Los candidatos en esta
contienda pueden estar o no
estar afiliados a ningún partido
político

- Valerie M. Coll**
- Dawn Iannaco-Hahn**
- Brenda Wolff**



Official Ballot
Gubernatorial Primary Election
July 19, 2022
State of Maryland, Montgomery County
Republican Ballot

BS REP 60
005-005

Papeleta Electoral Oficial
 Elección Primaria Gubernamental
 19 de julio del 2022
 Estado de Maryland, Condado de Montgomery
 Papeleta del Partido Republicano

Instructions
Instrucciones

Making Selections
Seleccionando

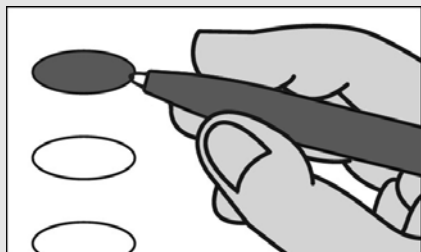

Fill in the oval to the left of the name of your choice. You must blacken the oval completely, and do not make any marks outside of the oval. You do not have to vote in every race.

Llene el óvalo a la izquierda del nombre de su selección. Debe rellenar el óvalo completamente y no haga ninguna marca fuera del óvalo. No tiene que votar en cada contienda.



Do not cross out or erase, or your vote may not count. If you make a mistake or a stray mark, you may ask for a new ballot.

No debe tachar o borrar o su voto no se contará. Si comete un error o hace una marca demás, pueda solicitar una nueva papeleta.

Governor / Lt. Governor

Vote for 1
 Gobernador / Vicegobernador
 Vote por Uno

- Dan Cox and /y Gordana Schifanelli**
- Robin Ficker and /y LeRoy F. Yegge, Jr.**
- Kelly Schulz and /y Jeff Woolford**
- Joe Werner and /y Minh Thanh Luong**

Comptroller

Vote for 1
 Contralor
 Vote por Uno

- Barry Glassman**
Unopposed /Sin Oponente

Attorney General

Vote for 1
 Procurador General
 Vote por Uno

- Michael Anthony Peroutka**
- Jim Shalleck**

U.S. Senator

Vote for 1
 Senador de los EE.UU.
 Vote por Uno

- Chris Chaffee**
- George Davis**
- Nnabu Eze**
- Lorie R. Friend**
- Reba A. Hawkins**
- Jon McGreevey**
- Joseph Perez**
- Todd A. Puglisi**
- James Tarantin**
- John Thormann**

Representative in Congress

District 8
Vote for 1
 Representante en el Congreso
 Distrito 8
 Vote por Uno

- Gregory Thomas Coll**
- Michael Mhirate Yadeta**

County Executive

Vote for 1
 Ejecutivo del Condado
 Vote por Uno

- Shelly Skolnick**
- Reardon Sullivan**

County Council At Large

Vote for up to 4
 Miembro del Concejo
 Representando el Condado
 Vote por No Más de Cuatro

- Christopher P. Fiotes**
Unopposed /Sin Oponente
- Lenard Lieber**
Unopposed /Sin Oponente
- Dwight Patel**
Unopposed /Sin Oponente

Nomination Vacant
 /Nominación Vacante

County Council

District 5
Vote for 1
 Concejo del Condado
 Distrito 5
 Vote por Uno

- Kate Woody**
Unopposed /Sin Oponente

Judge of the Circuit Court

Circuit 6
Vote for up to 4
 Juez de la Corte de Circuito
 Circuito 6
 Vote por No Más de Cuatro

- Carlos F. Acosta**
- Theresa M. Chernosky**
- Kathleen Dumais**
- Thomas P. Johnson, III**
- Rachel Theora McGuckian**
- Marylin Pierre**

Republican Central

Committee At Large
Vote for up to 7
 Comité Central Republicano
 Representando el Condado
 Vote hasta por Siete

- Gus Alzona**
- Brad Botwin**
- Alexander Alan Bush**
- Patsy Dillingham**
- Mary Fairbanks**
- Laurie Halverson**
- Ann Guthrie Hingston**
- Lori Jaffe**
- Lorraine Kuchmy**
- Dennis Brent Melby**
- Dwight Patel**
- Pam Plaisted**

Vote Both Sides
 Vote en ambos lados



**Republican Central Committee
District 20
Vote for up to 5**
Comité Central Republicano
Distrito 20
Vote por No Más de Cinco

Jamie E. Greedan
Unopposed /Sin Oponente

I. William Zartman
Unopposed /Sin Oponente

Nomination Vacant
/Nominación Vacante

Nomination Vacant
/Nominación Vacante

Nomination Vacant
/Nominación Vacante

**Board of Education At Large
Vote for 1
Non-Partisan Contest
Candidates in this contest
may or may not be affiliated
with any political party**
Junta de Educación
Representando el Condado
Vote por Uno
Contienda no partidista
Los candidatos en esta
contienda pueden estar o no
estar afiliados a ningún partido
político

Mike Erickson

Michael Fryar

**J. "Domenic"
Giandomenico**

Karla Silvestre

**Board of Education
District 1
Vote for 1
Non-Partisan Contest
Candidates in this contest
may or may not be affiliated
with any political party**
Junta de Educación
Distrito 1
Vote por Uno
Contienda no partidista
Los candidatos en esta
contienda pueden estar o no
estar afiliados a ningún partido
político

Alexander Fahmy

Jay Guan

Grace Rivera Oven

Esther L. Wells

**Board of Education
District 3
Vote for 1
Non-Partisan Contest
Candidates in this contest
may or may not be affiliated
with any political party**
Junta de Educación
Distrito 3
Vote por Uno
Contienda no partidista
Los candidatos en esta
contienda pueden estar o no
estar afiliados a ningún partido
político

Marcus Alzona

Scott Joftus

Julie Yang

**Board of Education
District 5
Vote for 1
Non-Partisan Contest
Candidates in this contest
may or may not be affiliated
with any political party**
Junta de Educación
Distrito 5
Vote por Uno
Contienda no partidista
Los candidatos en esta
contienda pueden estar o no
estar afiliados a ningún partido
político

Valerie M. Coll

Dawn Iannaco-Hahn

Brenda Wolff



Official Ballot
Gubernatorial Primary Election
July 19, 2022
State of Maryland, Montgomery County
Republican Ballot

BS REP 61
005-006

Papeleta Electoral Oficial
 Elección Primaria Gubernamental
 19 de julio del 2022
 Estado de Maryland, Condado de Montgomery
 Papeleta del Partido Republicano

Instructions
Instrucciones

Making Selections
Seleccionando



Fill in the oval to the left of the name of your choice. You must blacken the oval completely, and do not make any marks outside of the oval. You do not have to vote in every race.

Llene el óvalo a la izquierda del nombre de su selección. Debe rellenar el óvalo completamente y no haga ninguna marca fuera del óvalo. No tiene que votar en cada contienda.



Do not cross out or erase, or your vote may not count. If you make a mistake or a stray mark, you may ask for a new ballot.

No debe tachar o borrar o su voto no se contará. Si comete un error o hace una marca demás, pueda solicitar una nueva papeleta.

Governor / Lt. Governor
Vote for 1

Gobernador / Vicegobernador
 Vote por Uno

- Dan Cox and /y Gordana Schifanelli
- Robin Ficker and /y LeRoy F. Yegge, Jr.
- Kelly Schulz and /y Jeff Woolford
- Joe Werner and /y Minh Thanh Luong

Comptroller
Vote for 1

Contralor
 Vote por Uno

- Barry Glassman
 Unopposed /Sin Oponente

Attorney General
Vote for 1

Procurador General
 Vote por Uno

- Michael Anthony Peroutka
- Jim Shalleck

U.S. Senator
Vote for 1

Senador de los EE.UU.
 Vote por Uno

- Chris Chaffee
- George Davis
- Nnabu Eze
- Lorie R. Friend
- Reba A. Hawkins
- Jon McGreevey
- Joseph Perez
- Todd A. Puglisi
- James Tarantin
- John Thormann

Representative in Congress
District 8
Vote for 1

Representante en el Congreso
 Distrito 8
 Vote por Uno

- Gregory Thomas Coll
- Michael Mhirate Yadeta

County Executive
Vote for 1

Ejecutivo del Condado
 Vote por Uno

- Shelly Skolnick
- Reardon Sullivan

County Council At Large
Vote for up to 4

Miembro del Concejo
 Representando el Condado
 Vote por No Más de Cuatro

- Christopher P. Fiotes
 Unopposed /Sin Oponente
- Lenard Lieber
 Unopposed /Sin Oponente
- Dwight Patel
 Unopposed /Sin Oponente

Nomination Vacant
 /Nominación Vacante

County Council
District 5
Vote for 1

Concejo del Condado
 Distrito 5
 Vote por Uno

- Kate Woody
 Unopposed /Sin Oponente

Judge of the Circuit Court
Circuit 6
Vote for up to 4

Juez de la Corte de Circuito
 Circuito 6
 Vote por No Más de Cuatro

- Carlos F. Acosta
- Theresa M. Chernosky
- Kathleen Dumais
- Thomas P. Johnson, III
- Rachel Theora McGuckian
- Marilyn Pierre

Republican Central
Committee At Large
Vote for up to 7

Comité Central Republicano
 Representando el Condado
 Vote hasta por Siete

- Gus Alzona
- Brad Botwin
- Alexander Alan Bush
- Patsy Dillingham
- Mary Fairbanks
- Laurie Halverson
- Ann Guthrie Hingston
- Lori Jaffe
- Lorraine Kuchmy
- Dennis Brent Melby
- Dwight Patel
- Pam Plaisted

Vote Both Sides
 Vote en ambos lados



**Republican Central Committee
District 20
Vote for up to 5**
Comité Central Republicano
Distrito 20
Vote por No Más de Cinco

Jamie E. Greedan
Unopposed /Sin Oponente

I. William Zartman
Unopposed /Sin Oponente

Nomination Vacant
/Nominación Vacante

Nomination Vacant
/Nominación Vacante

Nomination Vacant
/Nominación Vacante

**Board of Education At Large
Vote for 1
Non-Partisan Contest
Candidates in this contest
may or may not be affiliated
with any political party**
Junta de Educación
Representando el Condado
Vote por Uno
Contienda no partidista
Los candidatos en esta
contienda pueden estar o no
estar afiliados a ningún partido
político

Mike Erickson

Michael Fryar

**J. "Domenic"
Giandomenico**

Karla Silvestre

**Board of Education
District 1
Vote for 1
Non-Partisan Contest
Candidates in this contest
may or may not be affiliated
with any political party**
Junta de Educación
Distrito 1
Vote por Uno
Contienda no partidista
Los candidatos en esta
contienda pueden estar o no
estar afiliados a ningún partido
político

Alexander Fahmy

Jay Guan

Grace Rivera Oven

Esther L. Wells

**Board of Education
District 3
Vote for 1
Non-Partisan Contest
Candidates in this contest
may or may not be affiliated
with any political party**
Junta de Educación
Distrito 3
Vote por Uno
Contienda no partidista
Los candidatos en esta
contienda pueden estar o no
estar afiliados a ningún partido
político

Marcus Alzona

Scott Joftus

Julie Yang

**Board of Education
District 5
Vote for 1
Non-Partisan Contest
Candidates in this contest
may or may not be affiliated
with any political party**
Junta de Educación
Distrito 5
Vote por Uno
Contienda no partidista
Los candidatos en esta
contienda pueden estar o no
estar afiliados a ningún partido
político

Valerie M. Coll

Dawn Iannaco-Hahn

Brenda Wolff



Official Ballot
Gubernatorial Primary Election
July 19, 2022
State of Maryland, Montgomery County
Republican Ballot

BS REP 62
005-008

Papeleta Electoral Oficial
 Elección Primaria Gubernamental
 19 de julio del 2022
 Estado de Maryland, Condado de Montgomery
 Papeleta del Partido Republicano

Instructions
Instrucciones

Making Selections
Seleccionando



Fill in the oval to the left of the name of your choice. You must blacken the oval completely, and do not make any marks outside of the oval. You do not have to vote in every race.

Llene el óvalo a la izquierda del nombre de su selección. Debe rellenar el óvalo completamente y no haga ninguna marca fuera del óvalo. No tiene que votar en cada contienda.



Do not cross out or erase, or your vote may not count. If you make a mistake or a stray mark, you may ask for a new ballot.

No debe tachar o borrar o su voto no se contará. Si comete un error o hace una marca demás, pueda solicitar una nueva papeleta.

Governor / Lt. Governor
Vote for 1
 Gobernador / Vicegobernador
 Vote por Uno

- Dan Cox and /y Gordana Schifanelli**
- Robin Ficker and /y LeRoy F. Yegge, Jr.**
- Kelly Schulz and /y Jeff Woolford**
- Joe Werner and /y Minh Thanh Luong**

Comptroller
Vote for 1
 Contralor
 Vote por Uno

- Barry Glassman**
Unopposed /Sin Oponente

Attorney General
Vote for 1
 Procurador General
 Vote por Uno

- Michael Anthony Peroutka**
- Jim Shalleck**

U.S. Senator
Vote for 1
 Senador de los EE.UU.
 Vote por Uno

- Chris Chaffee**
- George Davis**
- Nnabu Eze**
- Lorie R. Friend**
- Reba A. Hawkins**
- Jon McGreevey**
- Joseph Perez**
- Todd A. Puglisi**
- James Tarantin**
- John Thormann**

Representative in Congress
District 8
Vote for 1
 Representante en el Congreso
 Distrito 8
 Vote por Uno

- Gregory Thomas Coll**
- Michael Mhirate Yadeta**

State Senator
District 14
Vote for 1
 Senador Estatal
 Distrito 14
 Vote por Uno

- Alex Bieber**
Unopposed /Sin Oponente

House of Delegates
District 14
Vote for up to 3
 Cámara de Delegados
 Distrito 14
 Vote por No Más de Tres

- Kathy Gugulis**
Unopposed /Sin Oponente
- Kate Walshe**
Unopposed /Sin Oponente

Nomination Vacant
 /Nominación Vacante

County Executive
Vote for 1
 Ejecutivo del Condado
 Vote por Uno

- Shelly Skolnick**
- Reardon Sullivan**

County Council At Large
Vote for up to 4
 Miembro del Concejo
 Representando el Condado
 Vote por No Más de Cuatro

- Christopher P. Fiotes**
Unopposed /Sin Oponente
- Lenard Lieber**
Unopposed /Sin Oponente
- Dwight Patel**
Unopposed /Sin Oponente

Nomination Vacant
 /Nominación Vacante

County Council
District 5
Vote for 1
 Concejo del Condado
 Distrito 5
 Vote por Uno

- Kate Woody**
Unopposed /Sin Oponente

Vote Both Sides
 Vote en ambos lados

**Judge of the Circuit Court
Circuit 6**
Vote for up to 4
Juez de la Corte de Circuito
Circuito 6
Vote por No Más de Cuatro

- Carlos F. Acosta**
- Theresa M. Chernosky**
- Kathleen Dumais**
- Thomas P. Johnson, III**
- Rachel Theora McGuckian**
- Marylin Pierre**

**Republican Central
Committee At Large**
Vote for up to 7
Comité Central Republicano
Representando el Condado
Vote hasta por Siete

- Gus Alzona**
- Brad Botwin**
- Alexander Alan Bush**
- Patsy Dillingham**
- Mary Fairbanks**
- Laurie Halverson**
- Ann Guthrie Hingston**
- Lori Jaffe**
- Lorraine Kuchmy**
- Dennis Brent Melby**
- Dwight Patel**
- Pam Plaisted**

**Republican Central
Committee
District 14**
Vote for up to 5
Comité Central Republicano
Distrito 14
Vote por No Más de Cinco

- Laura Benson**
Unopposed /Sin Oponente
- Joseph P. Gillin**
Unopposed /Sin Oponente
- Tracey Humphrey**
Unopposed /Sin Oponente
- Anne Koutsoutis**
Unopposed /Sin Oponente

Nomination Vacant
/Nominación Vacante

**Board of Education At Large
Vote for 1**
Non-Partisan Contest
**Candidates in this contest
may or may not be affiliated
with any political party**
Junta de Educación
Representando el Condado
Vote por Uno
Contienda no partidista
Los candidatos en esta
contienda pueden estar o no
estar afiliados a ningún partido
político

- Mike Erickson**
- Michael Fryar**
- J. "Domenic"
Giandomenico**
- Karla Silvestre**

**Board of Education
District 1**
Vote for 1
Non-Partisan Contest
**Candidates in this contest
may or may not be affiliated
with any political party**
Junta de Educación
Distrito 1
Vote por Uno
Contienda no partidista
Los candidatos en esta
contienda pueden estar o no
estar afiliados a ningún partido
político

- Alexander Fahmy**
- Jay Guan**
- Grace Rivera Oven**
- Esther L. Wells**

**Board of Education
District 3**
Vote for 1
Non-Partisan Contest
**Candidates in this contest
may or may not be affiliated
with any political party**
Junta de Educación
Distrito 3
Vote por Uno
Contienda no partidista
Los candidatos en esta
contienda pueden estar o no
estar afiliados a ningún partido
político

- Marcus Alzona**
- Scott Joftus**
- Julie Yang**

**Board of Education
District 5**
Vote for 1
Non-Partisan Contest
**Candidates in this contest
may or may not be affiliated
with any political party**
Junta de Educación
Distrito 5
Vote por Uno
Contienda no partidista
Los candidatos en esta
contienda pueden estar o no
estar afiliados a ningún partido
político

- Valerie M. Coll**
- Dawn Iannaco-Hahn**
- Brenda Wolff**



Official Ballot
Gubernatorial Primary Election
July 19, 2022
State of Maryland, Montgomery County
Republican Ballot

BS REP 63
005-009

Papeleta Electoral Oficial
 Elección Primaria Gubernamental
 19 de julio del 2022
 Estado de Maryland, Condado de Montgomery
 Papeleta del Partido Republicano

Instructions
Instrucciones

Making Selections
Seleccionando



Fill in the oval to the left of the name of your choice. You must blacken the oval completely, and do not make any marks outside of the oval. You do not have to vote in every race.

Llene el óvalo a la izquierda del nombre de su selección. Debe rellenar el óvalo completamente y no haga ninguna marca fuera del óvalo. No tiene que votar en cada contienda.



Do not cross out or erase, or your vote may not count. If you make a mistake or a stray mark, you may ask for a new ballot.

No debe tachar o borrar o su voto no se contará. Si comete un error o hace una marca demás, pueda solicitar una nueva papeleta.

Governor / Lt. Governor

Vote for 1
 Gobernador / Vicegobernador
 Vote por Uno

- Dan Cox and /y Gordana Schifanelli**
- Robin Ficker and /y LeRoy F. Yegge, Jr.**
- Kelly Schulz and /y Jeff Woolford**
- Joe Werner and /y Minh Thanh Luong**

Comptroller

Vote for 1
 Contralor
 Vote por Uno

- Barry Glassman**
Unopposed /Sin Oponente

Attorney General

Vote for 1
 Procurador General
 Vote por Uno

- Michael Anthony Peroutka**
- Jim Shalleck**

U.S. Senator

Vote for 1
 Senador de los EE.UU.
 Vote por Uno

- Chris Chaffee**
- George Davis**
- Nnabu Eze**
- Lorie R. Friend**
- Reba A. Hawkins**
- Jon McGreevey**
- Joseph Perez**
- Todd A. Puglisi**
- James Tarantin**
- John Thormann**

Representative in Congress

District 8
Vote for 1
 Representante en el Congreso
 Distrito 8
 Vote por Uno

- Gregory Thomas Coll**
- Michael Mhirate Yadeta**

State Senator

District 14
Vote for 1
 Senador Estatal
 Distrito 14
 Vote por Uno

- Alex Bieber**
Unopposed /Sin Oponente

House of Delegates

District 14
Vote for up to 3
 Cámara de Delegados
 Distrito 14
 Vote por No Más de Tres

- Kathy Gugulis**
Unopposed /Sin Oponente

- Kate Walshe**
Unopposed /Sin Oponente

Nomination Vacant
 /Nominación Vacante

County Executive

Vote for 1
 Ejecutivo del Condado
 Vote por Uno

- Shelly Skolnick**
- Reardon Sullivan**

County Council At Large

Vote for up to 4
 Miembro del Concejo
 Representando el Condado
 Vote por No Más de Cuatro

- Christopher P. Fiotes**
Unopposed /Sin Oponente

- Lenard Lieber**
Unopposed /Sin Oponente

- Dwight Patel**
Unopposed /Sin Oponente

Nomination Vacant
 /Nominación Vacante

County Council

District 5
Vote for 1
 Concejo del Condado
 Distrito 5
 Vote por Uno

- Kate Woody**
Unopposed /Sin Oponente

Vote Both Sides
 Vote en ambos lados



**Judge of the Circuit Court
Circuit 6**
Vote for up to 4
Juez de la Corte de Circuito
Circuito 6
Vote por No Más de Cuatro

- Carlos F. Acosta**
- Theresa M. Chernosky**
- Kathleen Dumais**
- Thomas P. Johnson, III**
- Rachel Theora McGuckian**
- Marylin Pierre**

**Republican Central
Committee At Large**
Vote for up to 7
Comité Central Republicano
Representando el Condado
Vote hasta por Siete

- Gus Alzona**
- Brad Botwin**
- Alexander Alan Bush**
- Patsy Dillingham**
- Mary Fairbanks**
- Laurie Halverson**
- Ann Guthrie Hingston**
- Lori Jaffe**
- Lorraine Kuchmy**
- Dennis Brent Melby**
- Dwight Patel**
- Pam Plaisted**

**Republican Central
Committee
District 14**
Vote for up to 5
Comité Central Republicano
Distrito 14
Vote por No Más de Cinco

- Laura Benson**
Unopposed /Sin Oponente
- Joseph P. Gillin**
Unopposed /Sin Oponente
- Tracey Humphrey**
Unopposed /Sin Oponente
- Anne Koutsoutis**
Unopposed /Sin Oponente

Nomination Vacant
/Nominación Vacante

**Board of Education At Large
Vote for 1**
Non-Partisan Contest
**Candidates in this contest
may or may not be affiliated
with any political party**
Junta de Educación
Representando el Condado
Vote por Uno
Contienda no partidista
Los candidatos en esta
contienda pueden estar o no
estar afiliados a ningún partido
político

Mike Erickson

Michael Fryar

**J. "Domenic"
Giandomenico**

Karla Silvestre

**Board of Education
District 1**
Vote for 1
Non-Partisan Contest
**Candidates in this contest
may or may not be affiliated
with any political party**
Junta de Educación
Distrito 1
Vote por Uno
Contienda no partidista
Los candidatos en esta
contienda pueden estar o no
estar afiliados a ningún partido
político

Alexander Fahmy

Jay Guan

Grace Rivera Oven

Esther L. Wells

**Board of Education
District 3**
Vote for 1
Non-Partisan Contest
**Candidates in this contest
may or may not be affiliated
with any political party**
Junta de Educación
Distrito 3
Vote por Uno
Contienda no partidista
Los candidatos en esta
contienda pueden estar o no
estar afiliados a ningún partido
político

Marcus Alzona

Scott Joftus

Julie Yang

**Board of Education
District 5**
Vote for 1
Non-Partisan Contest
**Candidates in this contest
may or may not be affiliated
with any political party**
Junta de Educación
Distrito 5
Vote por Uno
Contienda no partidista
Los candidatos en esta
contienda pueden estar o no
estar afiliados a ningún partido
político

Valerie M. Coll

Dawn Iannaco-Hahn

Brenda Wolff



Official Ballot
Gubernatorial Primary Election
July 19, 2022
State of Maryland, Montgomery County
Republican Ballot

BS REP 64
005-010

Papeleta Electoral Oficial
 Elección Primaria Gubernamental
 19 de julio del 2022
 Estado de Maryland, Condado de Montgomery
 Papeleta del Partido Republicano

Instructions
Instrucciones

Making Selections
Seleccionando



Fill in the oval to the left of the name of your choice. You must blacken the oval completely, and do not make any marks outside of the oval. You do not have to vote in every race.

Llene el óvalo a la izquierda del nombre de su selección. Debe rellenar el óvalo completamente y no haga ninguna marca fuera del óvalo. No tiene que votar en cada contienda.



Do not cross out or erase, or your vote may not count. If you make a mistake or a stray mark, you may ask for a new ballot.

No debe tachar o borrar o su voto no se contará. Si comete un error o hace una marca demás, pueda solicitar una nueva papeleta.

Governor / Lt. Governor
Vote for 1

Gobernador / Vicegobernador
 Vote por Uno

- Dan Cox and /y Gordana Schifanelli
- Robin Ficker and /y LeRoy F. Yegge, Jr.
- Kelly Schulz and /y Jeff Woolford
- Joe Werner and /y Minh Thanh Luong

Comptroller
Vote for 1

Contralor
 Vote por Uno

- Barry Glassman
 Unopposed /Sin Oponente

Attorney General
Vote for 1

Procurador General
 Vote por Uno

- Michael Anthony Peroutka
- Jim Shalleck

U.S. Senator
Vote for 1

Senador de los EE.UU.
 Vote por Uno

- Chris Chaffee
- George Davis
- Nnabu Eze
- Lorie R. Friend
- Reba A. Hawkins
- Jon McGreevey
- Joseph Perez
- Todd A. Puglisi
- James Tarantin
- John Thormann

Representative in Congress
District 8
Vote for 1

Representante en el Congreso
 Distrito 8
 Vote por Uno

- Gregory Thomas Coll
- Michael Mhirate Yadeta

County Executive
Vote for 1

Ejecutivo del Condado
 Vote por Uno

- Shelly Skolnick
- Reardon Sullivan

County Council At Large
Vote for up to 4

Miembro del Concejo
 Representando el Condado
 Vote por No Más de Cuatro

- Christopher P. Fiotes
 Unopposed /Sin Oponente
- Lenard Lieber
 Unopposed /Sin Oponente
- Dwight Patel
 Unopposed /Sin Oponente

Nomination Vacant
 /Nominación Vacante

County Council
District 5
Vote for 1

Concejo del Condado
 Distrito 5
 Vote por Uno

- Kate Woody
 Unopposed /Sin Oponente

Judge of the Circuit Court
Circuit 6
Vote for up to 4

Juez de la Corte de Circuito
 Circuito 6
 Vote por No Más de Cuatro

- Carlos F. Acosta
- Theresa M. Chernosky
- Kathleen Dumais
- Thomas P. Johnson, III
- Rachel Theora McGuckian
- Marilyn Pierre

Republican Central
Committee At Large
Vote for up to 7

Comité Central Republicano
 Representando el Condado
 Vote hasta por Siete

- Gus Alzona
- Brad Botwin
- Alexander Alan Bush
- Patsy Dillingham
- Mary Fairbanks
- Laurie Halverson
- Ann Guthrie Hingston
- Lori Jaffe
- Lorraine Kuchmy
- Dennis Brent Melby
- Dwight Patel
- Pam Plaisted

Vote Both Sides
 Vote en ambos lados



**Republican Central Committee
District 20
Vote for up to 5**
Comité Central Republicano
Distrito 20
Vote por No Más de Cinco

Jamie E. Greedan
Unopposed /Sin Oponente

I. William Zartman
Unopposed /Sin Oponente

Nomination Vacant
/Nominación Vacante

Nomination Vacant
/Nominación Vacante

Nomination Vacant
/Nominación Vacante

**Board of Education At Large
Vote for 1
Non-Partisan Contest
Candidates in this contest
may or may not be affiliated
with any political party**
Junta de Educación
Representando el Condado
Vote por Uno
Contienda no partidista
Los candidatos en esta
contienda pueden estar o no
estar afiliados a ningún partido
político

Mike Erickson

Michael Fryar

**J. "Domenic"
Giandomenico**

Karla Silvestre

**Board of Education
District 1
Vote for 1
Non-Partisan Contest
Candidates in this contest
may or may not be affiliated
with any political party**
Junta de Educación
Distrito 1
Vote por Uno
Contienda no partidista
Los candidatos en esta
contienda pueden estar o no
estar afiliados a ningún partido
político

Alexander Fahmy

Jay Guan

Grace Rivera Oven

Esther L. Wells

**Board of Education
District 3
Vote for 1
Non-Partisan Contest
Candidates in this contest
may or may not be affiliated
with any political party**
Junta de Educación
Distrito 3
Vote por Uno
Contienda no partidista
Los candidatos en esta
contienda pueden estar o no
estar afiliados a ningún partido
político

Marcus Alzona

Scott Joftus

Julie Yang

**Board of Education
District 5
Vote for 1
Non-Partisan Contest
Candidates in this contest
may or may not be affiliated
with any political party**
Junta de Educación
Distrito 5
Vote por Uno
Contienda no partidista
Los candidatos en esta
contienda pueden estar o no
estar afiliados a ningún partido
político

Valerie M. Coll

Dawn Iannaco-Hahn

Brenda Wolff



Official Ballot
Gubernatorial Primary Election
July 19, 2022
State of Maryland, Montgomery County
Republican Ballot

BS REP 65
005-011

Papeleta Electoral Oficial
 Elección Primaria Gubernamental
 19 de julio del 2022
 Estado de Maryland, Condado de Montgomery
 Papeleta del Partido Republicano

Instructions
Instrucciones

Making Selections
Seleccionando



Fill in the oval to the left of the name of your choice. You must blacken the oval completely, and do not make any marks outside of the oval. You do not have to vote in every race.

Llene el óvalo a la izquierda del nombre de su selección. Debe rellenar el óvalo completamente y no haga ninguna marca fuera del óvalo. No tiene que votar en cada contienda.



Do not cross out or erase, or your vote may not count. If you make a mistake or a stray mark, you may ask for a new ballot.

No debe tachar o borrar o su voto no se contará. Si comete un error o hace una marca demás, pueda solicitar una nueva papeleta.

Governor / Lt. Governor
Vote for 1

Gobernador / Vicegobernador
 Vote por Uno

- Dan Cox and /y Gordana Schifanelli**
- Robin Ficker and /y LeRoy F. Yegge, Jr.**
- Kelly Schulz and /y Jeff Woolford**
- Joe Werner and /y Minh Thanh Luong**

Comptroller
Vote for 1

Contralor
 Vote por Uno

- Barry Glassman**
Unopposed /Sin Oponente

Attorney General
Vote for 1

Procurador General
 Vote por Uno

- Michael Anthony Peroutka**
- Jim Shalleck**

U.S. Senator
Vote for 1

Senador de los EE.UU.
 Vote por Uno

- Chris Chaffee**
- George Davis**
- Nnabu Eze**
- Lorie R. Friend**
- Reba A. Hawkins**
- Jon McGreevey**
- Joseph Perez**
- Todd A. Puglisi**
- James Tarantin**
- John Thormann**

Representative in Congress
District 8
Vote for 1

Representante en el Congreso
 Distrito 8
 Vote por Uno

- Gregory Thomas Coll**
- Michael Mhirate Yadeta**

County Executive
Vote for 1

Ejecutivo del Condado
 Vote por Uno

- Shelly Skolnick**
- Reardon Sullivan**

County Council At Large
Vote for up to 4

Miembro del Concejo
 Representando el Condado
 Vote por No Más de Cuatro

- Christopher P. Fiotes**
Unopposed /Sin Oponente
- Lenard Lieber**
Unopposed /Sin Oponente
- Dwight Patel**
Unopposed /Sin Oponente

Nomination Vacant
 /Nominación Vacante

County Council
District 5
Vote for 1

Concejo del Condado
 Distrito 5
 Vote por Uno

- Kate Woody**
Unopposed /Sin Oponente

Judge of the Circuit Court
Circuit 6
Vote for up to 4

Juez de la Corte de Circuito
 Circuito 6
 Vote por No Más de Cuatro

- Carlos F. Acosta**
- Theresa M. Chernosky**
- Kathleen Dumais**
- Thomas P. Johnson, III**
- Rachel Theora McGuckian**
- Marylin Pierre**

Republican Central
Committee At Large
Vote for up to 7

Comité Central Republicano
 Representando el Condado
 Vote hasta por Siete

- Gus Alzona**
- Brad Botwin**
- Alexander Alan Bush**
- Patsy Dillingham**
- Mary Fairbanks**
- Laurie Halverson**
- Ann Guthrie Hingston**
- Lori Jaffe**
- Lorraine Kuchmy**
- Dennis Brent Melby**
- Dwight Patel**
- Pam Plaisted**

Vote Both Sides
 Vote en ambos lados



**Republican Central Committee
District 20
Vote for up to 5**
Comité Central Republicano
Distrito 20
Vote por No Más de Cinco

Jamie E. Greedan
Unopposed /Sin Oponente

I. William Zartman
Unopposed /Sin Oponente

Nomination Vacant
/Nominación Vacante

Nomination Vacant
/Nominación Vacante

Nomination Vacant
/Nominación Vacante

**Board of Education At Large
Vote for 1
Non-Partisan Contest
Candidates in this contest
may or may not be affiliated
with any political party**
Junta de Educación
Representando el Condado
Vote por Uno
Contienda no partidista
Los candidatos en esta
contienda pueden estar o no
estar afiliados a ningún partido
político

Mike Erickson

Michael Fryar

**J. "Domenic"
Giandomenico**

Karla Silvestre

**Board of Education
District 1
Vote for 1
Non-Partisan Contest
Candidates in this contest
may or may not be affiliated
with any political party**
Junta de Educación
Distrito 1
Vote por Uno
Contienda no partidista
Los candidatos en esta
contienda pueden estar o no
estar afiliados a ningún partido
político

Alexander Fahmy

Jay Guan

Grace Rivera Oven

Esther L. Wells

**Board of Education
District 3
Vote for 1
Non-Partisan Contest
Candidates in this contest
may or may not be affiliated
with any political party**
Junta de Educación
Distrito 3
Vote por Uno
Contienda no partidista
Los candidatos en esta
contienda pueden estar o no
estar afiliados a ningún partido
político

Marcus Alzona

Scott Joftus

Julie Yang

**Board of Education
District 5
Vote for 1
Non-Partisan Contest
Candidates in this contest
may or may not be affiliated
with any political party**
Junta de Educación
Distrito 5
Vote por Uno
Contienda no partidista
Los candidatos en esta
contienda pueden estar o no
estar afiliados a ningún partido
político

Valerie M. Coll

Dawn Iannaco-Hahn

Brenda Wolff



Official Ballot
Gubernatorial Primary Election
July 19, 2022
State of Maryland, Montgomery County
Republican Ballot

BS REP 66
005-012

Papeleta Electoral Oficial
 Elección Primaria Gubernamental
 19 de julio del 2022
 Estado de Maryland, Condado de Montgomery
 Papeleta del Partido Republicano

Instructions
Instrucciones

Making Selections
Seleccionando



Fill in the oval to the left of the name of your choice. You must blacken the oval completely, and do not make any marks outside of the oval. You do not have to vote in every race.

Llene el óvalo a la izquierda del nombre de su selección. Debe rellenar el óvalo completamente y no haga ninguna marca fuera del óvalo. No tiene que votar en cada contienda.



Do not cross out or erase, or your vote may not count. If you make a mistake or a stray mark, you may ask for a new ballot.

No debe tachar o borrar o su voto no se contará. Si comete un error o hace una marca demás, pueda solicitar una nueva papeleta.

Governor / Lt. Governor
Vote for 1

Gobernador / Vicegobernador
 Vote por Uno

- Dan Cox and /y Gordana Schifanelli
- Robin Ficker and /y LeRoy F. Yegge, Jr.
- Kelly Schulz and /y Jeff Woolford
- Joe Werner and /y Minh Thanh Luong

Comptroller
Vote for 1

Contralor
 Vote por Uno

- Barry Glassman Unopposed /Sin Oponente

Attorney General
Vote for 1

Procurador General
 Vote por Uno

- Michael Anthony Peroutka
- Jim Shalleck

U.S. Senator
Vote for 1

Senador de los EE.UU.
 Vote por Uno

- Chris Chaffee
- George Davis
- Nnabu Eze
- Lorie R. Friend
- Reba A. Hawkins
- Jon McGreevey
- Joseph Perez
- Todd A. Puglisi
- James Tarantin
- John Thormann

Representative in Congress
District 4
Vote for 1

Representante en el Congreso
 Distrito 4
 Vote por Uno

- Eric Loeb
- George McDermott
- Jeff Warner

State Senator
District 14
Vote for 1

Senador Estatal
 Distrito 14
 Vote por Uno

- Alex Bieber Unopposed /Sin Oponente

House of Delegates
District 14
Vote for up to 3

Cámara de Delegados
 Distrito 14
 Vote por No Más de Tres

- Kathy Gugulis Unopposed /Sin Oponente

- Kate Walshe Unopposed /Sin Oponente

Nomination Vacant
 /Nominación Vacante

County Executive
Vote for 1

Ejecutivo del Condado
 Vote por Uno

- Shelly Skolnick
- Reardon Sullivan

County Council At Large
Vote for up to 4

Miembro del Concejo
 Representando el Condado
 Vote por No Más de Cuatro

- Christopher P. Fiotes Unopposed /Sin Oponente

- Lenard Lieber Unopposed /Sin Oponente

- Dwight Patel Unopposed /Sin Oponente

Nomination Vacant
 /Nominación Vacante

County Council
District 5
Vote for 1

Concejo del Condado
 Distrito 5
 Vote por Uno

- Kate Woody Unopposed /Sin Oponente

Vote Both Sides
 Vote en ambos lados



**Judge of the Circuit Court
Circuit 6**
Vote for up to 4
Juez de la Corte de Circuito
Circuito 6
Vote por No Más de Cuatro

- Carlos F. Acosta**
- Theresa M. Chernosky**
- Kathleen Dumais**
- Thomas P. Johnson, III**
- Rachel Theora McGuckian**
- Marylin Pierre**

**Republican Central
Committee At Large**
Vote for up to 7
Comité Central Republicano
Representando el Condado
Vote hasta por Siete

- Gus Alzona**
- Brad Botwin**
- Alexander Alan Bush**
- Patsy Dillingham**
- Mary Fairbanks**
- Laurie Halverson**
- Ann Guthrie Hingston**
- Lori Jaffe**
- Lorraine Kuchmy**
- Dennis Brent Melby**
- Dwight Patel**
- Pam Plaisted**

**Republican Central
Committee
District 14**
Vote for up to 5
Comité Central Republicano
Distrito 14
Vote por No Más de Cinco

- Laura Benson**
Unopposed /Sin Oponente
- Joseph P. Gillin**
Unopposed /Sin Oponente
- Tracey Humphrey**
Unopposed /Sin Oponente
- Anne Koutsoutis**
Unopposed /Sin Oponente

Nomination Vacant
/Nominación Vacante

**Board of Education At Large
Vote for 1**
Non-Partisan Contest
**Candidates in this contest
may or may not be affiliated
with any political party**
Junta de Educación
Representando el Condado
Vote por Uno
Contienda no partidista
Los candidatos en esta
contienda pueden estar o no
estar afiliados a ningún partido
político

- Mike Erickson**
- Michael Fryar**
- J. "Domenic"
Giandomenico**
- Karla Silvestre**

**Board of Education
District 1**
Vote for 1
Non-Partisan Contest
**Candidates in this contest
may or may not be affiliated
with any political party**
Junta de Educación
Distrito 1
Vote por Uno
Contienda no partidista
Los candidatos en esta
contienda pueden estar o no
estar afiliados a ningún partido
político

- Alexander Fahmy**
- Jay Guan**
- Grace Rivera Oven**
- Esther L. Wells**

**Board of Education
District 3**
Vote for 1
Non-Partisan Contest
**Candidates in this contest
may or may not be affiliated
with any political party**
Junta de Educación
Distrito 3
Vote por Uno
Contienda no partidista
Los candidatos en esta
contienda pueden estar o no
estar afiliados a ningún partido
político

- Marcus Alzona**
- Scott Joftus**
- Julie Yang**

**Board of Education
District 5**
Vote for 1
Non-Partisan Contest
**Candidates in this contest
may or may not be affiliated
with any political party**
Junta de Educación
Distrito 5
Vote por Uno
Contienda no partidista
Los candidatos en esta
contienda pueden estar o no
estar afiliados a ningún partido
político

- Valerie M. Coll**
- Dawn Iannaco-Hahn**
- Brenda Wolff**



Official Ballot
Gubernatorial Primary Election
July 19, 2022
State of Maryland, Montgomery County
Republican Ballot

BS REP 67
005-013

Papeleta Electoral Oficial
 Elección Primaria Gubernamental
 19 de julio del 2022
 Estado de Maryland, Condado de Montgomery
 Papeleta del Partido Republicano

Instructions
Instrucciones

Making Selections
Seleccionando



Fill in the oval to the left of the name of your choice. You must blacken the oval completely, and do not make any marks outside of the oval. You do not have to vote in every race.

Llene el óvalo a la izquierda del nombre de su selección. Debe rellenar el óvalo completamente y no haga ninguna marca fuera del óvalo. No tiene que votar en cada contienda.



Do not cross out or erase, or your vote may not count. If you make a mistake or a stray mark, you may ask for a new ballot.

No debe tachar o borrar o su voto no se contará. Si comete un error o hace una marca demás, pueda solicitar una nueva papeleta.

Governor / Lt. Governor
Vote for 1

Gobernador / Vicegobernador
 Vote por Uno

- Dan Cox and /y Gordana Schifanelli**
- Robin Ficker and /y LeRoy F. Yegge, Jr.**
- Kelly Schulz and /y Jeff Woolford**
- Joe Werner and /y Minh Thanh Luong**

Comptroller
Vote for 1

Contralor
 Vote por Uno

- Barry Glassman**
Unopposed /Sin Oponente

Attorney General
Vote for 1

Procurador General
 Vote por Uno

- Michael Anthony Peroutka**
- Jim Shalleck**

U.S. Senator
Vote for 1

Senador de los EE.UU.
 Vote por Uno

- Chris Chaffee**
- George Davis**
- Nnabu Eze**
- Lorie R. Friend**
- Reba A. Hawkins**
- Jon McGreevey**
- Joseph Perez**
- Todd A. Puglisi**
- James Tarantin**
- John Thormann**

Representative in Congress
District 8
Vote for 1

Representante en el Congreso
 Distrito 8
 Vote por Uno

- Gregory Thomas Coll**
- Michael Mhirate Yadeta**

County Executive
Vote for 1

Ejecutivo del Condado
 Vote por Uno

- Shelly Skolnick**
- Reardon Sullivan**

County Council At Large
Vote for up to 4

Miembro del Concejo
 Representando el Condado
 Vote por No Más de Cuatro

- Christopher P. Fiotes**
Unopposed /Sin Oponente
- Lenard Lieber**
Unopposed /Sin Oponente
- Dwight Patel**
Unopposed /Sin Oponente

Nomination Vacant
 /Nominación Vacante

County Council
District 5
Vote for 1

Concejo del Condado
 Distrito 5
 Vote por Uno

- Kate Woody**
Unopposed /Sin Oponente

Judge of the Circuit Court
Circuit 6
Vote for up to 4

Juez de la Corte de Circuito
 Circuito 6
 Vote por No Más de Cuatro

- Carlos F. Acosta**
- Theresa M. Chernosky**
- Kathleen Dumais**
- Thomas P. Johnson, III**
- Rachel Theora McGuckian**
- Marylin Pierre**

Republican Central
Committee At Large
Vote for up to 7

Comité Central Republicano
 Representando el Condado
 Vote hasta por Siete

- Gus Alzona**
- Brad Botwin**
- Alexander Alan Bush**
- Patsy Dillingham**
- Mary Fairbanks**
- Laurie Halverson**
- Ann Guthrie Hingston**
- Lori Jaffe**
- Lorraine Kuchmy**
- Dennis Brent Melby**
- Dwight Patel**
- Pam Plaisted**

Vote Both Sides
 Vote en ambos lados



**Republican Central Committee
District 20
Vote for up to 5**
Comité Central Republicano
Distrito 20
Vote por No Más de Cinco

Jamie E. Greedan
Unopposed /Sin Oponente

I. William Zartman
Unopposed /Sin Oponente

Nomination Vacant
/Nominación Vacante

Nomination Vacant
/Nominación Vacante

Nomination Vacant
/Nominación Vacante

**Board of Education At Large
Vote for 1
Non-Partisan Contest
Candidates in this contest
may or may not be affiliated
with any political party**
Junta de Educación
Representando el Condado
Vote por Uno
Contienda no partidista
Los candidatos en esta
contienda pueden estar o no
estar afiliados a ningún partido
político

Mike Erickson

Michael Fryar

**J. "Domenic"
Giandomenico**

Karla Silvestre

**Board of Education
District 1
Vote for 1
Non-Partisan Contest
Candidates in this contest
may or may not be affiliated
with any political party**
Junta de Educación
Distrito 1
Vote por Uno
Contienda no partidista
Los candidatos en esta
contienda pueden estar o no
estar afiliados a ningún partido
político

Alexander Fahmy

Jay Guan

Grace Rivera Oven

Esther L. Wells

**Board of Education
District 3
Vote for 1
Non-Partisan Contest
Candidates in this contest
may or may not be affiliated
with any political party**

Junta de Educación
Distrito 3
Vote por Uno
Contienda no partidista
Los candidatos en esta
contienda pueden estar o no
estar afiliados a ningún partido
político

Marcus Alzona

Scott Joftus

Julie Yang

**Board of Education
District 5
Vote for 1
Non-Partisan Contest
Candidates in this contest
may or may not be affiliated
with any political party**

Junta de Educación
Distrito 5
Vote por Uno
Contienda no partidista
Los candidatos en esta
contienda pueden estar o no
estar afiliados a ningún partido
político

Valerie M. Coll

Dawn Iannaco-Hahn

Brenda Wolff



Official Ballot
Gubernatorial Primary Election
July 19, 2022
State of Maryland, Montgomery County
Republican Ballot

BS REP 68
005-014

Papeleta Electoral Oficial
 Elección Primaria Gubernamental
 19 de julio del 2022
 Estado de Maryland, Condado de Montgomery
 Papeleta del Partido Republicano

Instructions
Instrucciones

Making Selections
Seleccionando

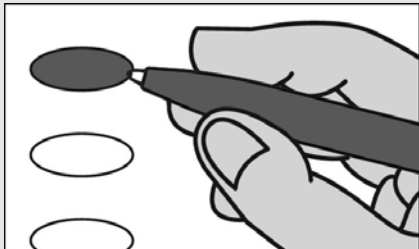

Fill in the oval to the left of the name of your choice. You must blacken the oval completely, and do not make any marks outside of the oval. You do not have to vote in every race.

Llene el óvalo a la izquierda del nombre de su selección. Debe rellenar el óvalo completamente y no haga ninguna marca fuera del óvalo. No tiene que votar en cada contienda.



Do not cross out or erase, or your vote may not count. If you make a mistake or a stray mark, you may ask for a new ballot.

No debe tachar o borrar o su voto no se contará. Si comete un error o hace una marca demás, pueda solicitar una nueva papeleta.

Governor / Lt. Governor

Vote for 1
 Gobernador / Vicegobernador
 Vote por Uno

- Dan Cox and /y Gordana Schifanelli**
- Robin Ficker and /y LeRoy F. Yegge, Jr.**
- Kelly Schulz and /y Jeff Woolford**
- Joe Werner and /y Minh Thanh Luong**

Comptroller

Vote for 1
 Contralor
 Vote por Uno

- Barry Glassman**
Unopposed /Sin Oponente

Attorney General

Vote for 1
 Procurador General
 Vote por Uno

- Michael Anthony Peroutka**
- Jim Shalleck**

U.S. Senator

Vote for 1
 Senador de los EE.UU.
 Vote por Uno

- Chris Chaffee**
- George Davis**
- Nnabu Eze**
- Lorie R. Friend**
- Reba A. Hawkins**
- Jon McGreevey**
- Joseph Perez**
- Todd A. Puglisi**
- James Tarantin**
- John Thormann**

Representative in Congress

District 8
Vote for 1
 Representante en el Congreso
 Distrito 8
 Vote por Uno

- Gregory Thomas Coll**
- Michael Mhirate Yadeta**

County Executive

Vote for 1
 Ejecutivo del Condado
 Vote por Uno

- Shelly Skolnick**
- Reardon Sullivan**

County Council At Large

Vote for up to 4
 Miembro del Concejo
 Representando el Condado
 Vote por No Más de Cuatro

- Christopher P. Fiotes**
Unopposed /Sin Oponente
- Lenard Lieber**
Unopposed /Sin Oponente
- Dwight Patel**
Unopposed /Sin Oponente

Nomination Vacant
 /Nominación Vacante

County Council

District 5
Vote for 1
 Concejo del Condado
 Distrito 5
 Vote por Uno

- Kate Woody**
Unopposed /Sin Oponente

Judge of the Circuit Court

Circuit 6
Vote for up to 4
 Juez de la Corte de Circuito
 Circuito 6
 Vote por No Más de Cuatro

- Carlos F. Acosta**
- Theresa M. Chernosky**
- Kathleen Dumais**
- Thomas P. Johnson, III**
- Rachel Theora McGuckian**
- Marylin Pierre**

Republican Central

Committee At Large
Vote for up to 7
 Comité Central Republicano
 Representando el Condado
 Vote hasta por Siete

- Gus Alzona**
- Brad Botwin**
- Alexander Alan Bush**
- Patsy Dillingham**
- Mary Fairbanks**
- Laurie Halverson**
- Ann Guthrie Hingston**
- Lori Jaffe**
- Lorraine Kuchmy**
- Dennis Brent Melby**
- Dwight Patel**
- Pam Plaisted**

Vote Both Sides
 Vote en ambos lados



**Republican Central Committee
District 20
Vote for up to 5**
Comité Central Republicano
Distrito 20
Vote por No Más de Cinco

Jamie E. Greedan
Unopposed /Sin Oponente

I. William Zartman
Unopposed /Sin Oponente

Nomination Vacant
/Nominación Vacante

Nomination Vacant
/Nominación Vacante

Nomination Vacant
/Nominación Vacante

**Board of Education At Large
Vote for 1
Non-Partisan Contest
Candidates in this contest
may or may not be affiliated
with any political party**
Junta de Educación
Representando el Condado
Vote por Uno
Contienda no partidista
Los candidatos en esta
contienda pueden estar o no
estar afiliados a ningún partido
político

Mike Erickson

Michael Fryar

**J. "Domenic"
Giandomenico**

Karla Silvestre

**Board of Education
District 1
Vote for 1
Non-Partisan Contest
Candidates in this contest
may or may not be affiliated
with any political party**
Junta de Educación
Distrito 1
Vote por Uno
Contienda no partidista
Los candidatos en esta
contienda pueden estar o no
estar afiliados a ningún partido
político

Alexander Fahmy

Jay Guan

Grace Rivera Oven

Esther L. Wells

**Board of Education
District 3
Vote for 1
Non-Partisan Contest
Candidates in this contest
may or may not be affiliated
with any political party**
Junta de Educación
Distrito 3
Vote por Uno
Contienda no partidista
Los candidatos en esta
contienda pueden estar o no
estar afiliados a ningún partido
político

Marcus Alzona

Scott Joftus

Julie Yang

**Board of Education
District 5
Vote for 1
Non-Partisan Contest
Candidates in this contest
may or may not be affiliated
with any political party**
Junta de Educación
Distrito 5
Vote por Uno
Contienda no partidista
Los candidatos en esta
contienda pueden estar o no
estar afiliados a ningún partido
político

Valerie M. Coll

Dawn Iannaco-Hahn

Brenda Wolff



Official Ballot
Gubernatorial Primary Election
July 19, 2022
State of Maryland, Montgomery County
Republican Ballot

BS REP 69
005-015

Papeleta Electoral Oficial
 Elección Primaria Gubernamental
 19 de julio del 2022
 Estado de Maryland, Condado de Montgomery
 Papeleta del Partido Republicano

Instructions
Instrucciones

Making Selections
Seleccionando



Fill in the oval to the left of the name of your choice. You must blacken the oval completely, and do not make any marks outside of the oval. You do not have to vote in every race.

Llene el óvalo a la izquierda del nombre de su selección. Debe rellenar el óvalo completamente y no haga ninguna marca fuera del óvalo. No tiene que votar en cada contienda.



Do not cross out or erase, or your vote may not count. If you make a mistake or a stray mark, you may ask for a new ballot.

No debe tachar o borrar o su voto no se contará. Si comete un error o hace una marca demás, pueda solicitar una nueva papeleta.

Governor / Lt. Governor
Vote for 1

Gobernador / Vicegobernador
 Vote por Uno

- Dan Cox and /y Gordana Schifanelli**
- Robin Ficker and /y LeRoy F. Yegge, Jr.**
- Kelly Schulz and /y Jeff Woolford**
- Joe Werner and /y Minh Thanh Luong**

Comptroller
Vote for 1

Contralor
 Vote por Uno

- Barry Glassman**
Unopposed /Sin Oponente

Attorney General
Vote for 1

Procurador General
 Vote por Uno

- Michael Anthony Peroutka**
- Jim Shalleck**

U.S. Senator
Vote for 1

Senador de los EE.UU.
 Vote por Uno

- Chris Chaffee**
- George Davis**
- Nnabu Eze**
- Lorie R. Friend**
- Reba A. Hawkins**
- Jon McGreevey**
- Joseph Perez**
- Todd A. Puglisi**
- James Tarantin**
- John Thormann**

Representative in Congress
District 8
Vote for 1

Representante en el Congreso
 Distrito 8
 Vote por Uno

- Gregory Thomas Coll**
- Michael Mhirate Yadeta**

State Senator
District 14
Vote for 1

Senador Estatal
 Distrito 14
 Vote por Uno

- Alex Bieber**
Unopposed /Sin Oponente

House of Delegates
District 14
Vote for up to 3

Cámara de Delegados
 Distrito 14
 Vote por No Más de Tres

- Kathy Gugulis**
Unopposed /Sin Oponente
- Kate Walshe**
Unopposed /Sin Oponente

Nomination Vacant
 /Nominación Vacante

- Kathy Gugulis**
Unopposed /Sin Oponente
- Kate Walshe**
Unopposed /Sin Oponente

Nomination Vacant
 /Nominación Vacante

County Executive
Vote for 1

Ejecutivo del Condado
 Vote por Uno

- Shelly Skolnick**
- Reardon Sullivan**

County Council At Large
Vote for up to 4

Miembro del Concejo
 Representando el Condado
 Vote por No Más de Cuatro

- Christopher P. Fiotes**
Unopposed /Sin Oponente
- Lenard Lieber**
Unopposed /Sin Oponente
- Dwight Patel**
Unopposed /Sin Oponente

Nomination Vacant
 /Nominación Vacante

County Council
District 5
Vote for 1

Concejo del Condado
 Distrito 5
 Vote por Uno

- Kate Woody**
Unopposed /Sin Oponente

Vote Both Sides
 Vote en ambos lados



**Judge of the Circuit Court
Circuit 6**
Vote for up to 4
Juez de la Corte de Circuito
Circuito 6
Vote por No Más de Cuatro

- Carlos F. Acosta**
- Theresa M. Chernosky**
- Kathleen Dumais**
- Thomas P. Johnson, III**
- Rachel Theora McGuckian**
- Marylin Pierre**

**Republican Central
Committee At Large**
Vote for up to 7
Comité Central Republicano
Representando el Condado
Vote hasta por Siete

- Gus Alzona**
- Brad Botwin**
- Alexander Alan Bush**
- Patsy Dillingham**
- Mary Fairbanks**
- Laurie Halverson**
- Ann Guthrie Hingston**
- Lori Jaffe**
- Lorraine Kuchmy**
- Dennis Brent Melby**
- Dwight Patel**
- Pam Plaisted**

**Republican Central
Committee
District 14**
Vote for up to 5
Comité Central Republicano
Distrito 14
Vote por No Más de Cinco

- Laura Benson**
Unopposed /Sin Oponente
- Joseph P. Gillin**
Unopposed /Sin Oponente
- Tracey Humphrey**
Unopposed /Sin Oponente
- Anne Koutsoutis**
Unopposed /Sin Oponente

Nomination Vacant
/Nominación Vacante

**Board of Education At Large
Vote for 1**
Non-Partisan Contest
**Candidates in this contest
may or may not be affiliated
with any political party**
Junta de Educación
Representando el Condado
Vote por Uno
Contienda no partidista
Los candidatos en esta
contienda pueden estar o no
estar afiliados a ningún partido
político

- Mike Erickson**
- Michael Fryar**
- J. "Domenic"
Giandomenico**
- Karla Silvestre**

**Board of Education
District 1**
Vote for 1
Non-Partisan Contest
**Candidates in this contest
may or may not be affiliated
with any political party**
Junta de Educación
Distrito 1
Vote por Uno
Contienda no partidista
Los candidatos en esta
contienda pueden estar o no
estar afiliados a ningún partido
político

- Alexander Fahmy**
- Jay Guan**
- Grace Rivera Oven**
- Esther L. Wells**

**Board of Education
District 3**
Vote for 1
Non-Partisan Contest
**Candidates in this contest
may or may not be affiliated
with any political party**
Junta de Educación
Distrito 3
Vote por Uno
Contienda no partidista
Los candidatos en esta
contienda pueden estar o no
estar afiliados a ningún partido
político

- Marcus Alzona**
- Scott Joftus**
- Julie Yang**

**Board of Education
District 5**
Vote for 1
Non-Partisan Contest
**Candidates in this contest
may or may not be affiliated
with any political party**
Junta de Educación
Distrito 5
Vote por Uno
Contienda no partidista
Los candidatos en esta
contienda pueden estar o no
estar afiliados a ningún partido
político

- Valerie M. Coll**
- Dawn Iannaco-Hahn**
- Brenda Wolff**

Official Ballot
Gubernatorial Primary Election
July 19, 2022
State of Maryland, Montgomery County
Republican Ballot

BS REP 70
005-016

Papeleta Electoral Oficial
 Elección Primaria Gubernamental
 19 de julio del 2022
 Estado de Maryland, Condado de Montgomery
 Papeleta del Partido Republicano

Instructions
Instrucciones

Making Selections
Seleccionando



Fill in the oval to the left of the name of your choice. You must blacken the oval completely, and do not make any marks outside of the oval. You do not have to vote in every race.

Llene el óvalo a la izquierda del nombre de su selección. Debe rellenar el óvalo completamente y no haga ninguna marca fuera del óvalo. No tiene que votar en cada contienda.



Do not cross out or erase, or your vote may not count. If you make a mistake or a stray mark, you may ask for a new ballot.

No debe tachar o borrar o su voto no se contará. Si comete un error o hace una marca demás, pueda solicitar una nueva papeleta.

Governor / Lt. Governor
Vote for 1
 Gobernador / Vicegobernador
 Vote por Uno

- Dan Cox and /y Gordana Schifanelli**
- Robin Ficker and /y LeRoy F. Yegge, Jr.**
- Kelly Schulz and /y Jeff Woolford**
- Joe Werner and /y Minh Thanh Luong**

Comptroller
Vote for 1
 Contralor
 Vote por Uno

- Barry Glassman**
Unopposed /Sin Oponente

Attorney General
Vote for 1
 Procurador General
 Vote por Uno

- Michael Anthony Peroutka**
- Jim Shalleck**

U.S. Senator
Vote for 1
 Senador de los EE.UU.
 Vote por Uno

- Chris Chaffee**
- George Davis**
- Nnabu Eze**
- Lorie R. Friend**
- Reba A. Hawkins**
- Jon McGreevey**
- Joseph Perez**
- Todd A. Puglisi**
- James Tarantin**
- John Thormann**

Representative in Congress
District 8
Vote for 1
 Representante en el Congreso
 Distrito 8
 Vote por Uno

- Gregory Thomas Coll**
- Michael Mhirate Yadeta**

State Senator
District 14
Vote for 1
 Senador Estatal
 Distrito 14
 Vote por Uno

- Alex Bieber**
Unopposed /Sin Oponente

House of Delegates
District 14
Vote for up to 3
 Cámara de Delegados
 Distrito 14
 Vote por No Más de Tres

- Kathy Gugulis**
Unopposed /Sin Oponente
- Kate Walshe**
Unopposed /Sin Oponente

Nomination Vacant
 /Nominación Vacante

County Executive
Vote for 1
 Ejecutivo del Condado
 Vote por Uno

- Shelly Skolnick**
- Reardon Sullivan**

County Council At Large
Vote for up to 4
 Miembro del Concejo
 Representando el Condado
 Vote por No Más de Cuatro

- Christopher P. Fiotes**
Unopposed /Sin Oponente
- Lenard Lieber**
Unopposed /Sin Oponente
- Dwight Patel**
Unopposed /Sin Oponente

Nomination Vacant
 /Nominación Vacante

County Council
District 5
Vote for 1
 Concejo del Condado
 Distrito 5
 Vote por Uno

- Kate Woody**
Unopposed /Sin Oponente

Vote Both Sides
 Vote en ambos lados

**Judge of the Circuit Court
Circuit 6**
Vote for up to 4
Juez de la Corte de Circuito
Circuito 6
Vote por No Más de Cuatro

- Carlos F. Acosta**
- Theresa M. Chernosky**
- Kathleen Dumais**
- Thomas P. Johnson, III**
- Rachel Theora McGuckian**
- Marylin Pierre**

**Republican Central
Committee At Large**
Vote for up to 7
Comité Central Republicano
Representando el Condado
Vote hasta por Siete

- Gus Alzona**
- Brad Botwin**
- Alexander Alan Bush**
- Patsy Dillingham**
- Mary Fairbanks**
- Laurie Halverson**
- Ann Guthrie Hingston**
- Lori Jaffe**
- Lorraine Kuchmy**
- Dennis Brent Melby**
- Dwight Patel**
- Pam Plaisted**

**Republican Central
Committee
District 14**
Vote for up to 5
Comité Central Republicano
Distrito 14
Vote por No Más de Cinco

- Laura Benson**
Unopposed /Sin Oponente
- Joseph P. Gillin**
Unopposed /Sin Oponente
- Tracey Humphrey**
Unopposed /Sin Oponente
- Anne Koutsoutis**
Unopposed /Sin Oponente

Nomination Vacant
/Nominación Vacante

**Board of Education At Large
Vote for 1**
Non-Partisan Contest
**Candidates in this contest
may or may not be affiliated
with any political party**
Junta de Educación
Representando el Condado
Vote por Uno
Contienda no partidista
Los candidatos en esta
contienda pueden estar o no
estar afiliados a ningún partido
político

- Mike Erickson**
- Michael Fryar**
- J. "Domenic"
Giandomenico**
- Karla Silvestre**

**Board of Education
District 1**
Vote for 1
Non-Partisan Contest
**Candidates in this contest
may or may not be affiliated
with any political party**
Junta de Educación
Distrito 1
Vote por Uno
Contienda no partidista
Los candidatos en esta
contienda pueden estar o no
estar afiliados a ningún partido
político

- Alexander Fahmy**
- Jay Guan**
- Grace Rivera Oven**
- Esther L. Wells**

**Board of Education
District 3**
Vote for 1
Non-Partisan Contest
**Candidates in this contest
may or may not be affiliated
with any political party**
Junta de Educación
Distrito 3
Vote por Uno
Contienda no partidista
Los candidatos en esta
contienda pueden estar o no
estar afiliados a ningún partido
político

- Marcus Alzona**
- Scott Joftus**
- Julie Yang**

**Board of Education
District 5**
Vote for 1
Non-Partisan Contest
**Candidates in this contest
may or may not be affiliated
with any political party**
Junta de Educación
Distrito 5
Vote por Uno
Contienda no partidista
Los candidatos en esta
contienda pueden estar o no
estar afiliados a ningún partido
político

- Valerie M. Coll**
- Dawn Iannaco-Hahn**
- Brenda Wolff**

Official Ballot
Gubernatorial Primary Election
July 19, 2022
State of Maryland, Montgomery County
Republican Ballot

BS REP 71
005-017

Papeleta Electoral Oficial
 Elección Primaria Gubernamental
 19 de julio del 2022
 Estado de Maryland, Condado de Montgomery
 Papeleta del Partido Republicano

Instructions
Instrucciones

Making Selections
Seleccionando



Fill in the oval to the left of the name of your choice. You must blacken the oval completely, and do not make any marks outside of the oval. You do not have to vote in every race.

Llene el óvalo a la izquierda del nombre de su selección. Debe rellenar el óvalo completamente y no haga ninguna marca fuera del óvalo. No tiene que votar en cada contienda.



Do not cross out or erase, or your vote may not count. If you make a mistake or a stray mark, you may ask for a new ballot.

No debe tachar o borrar o su voto no se contará. Si comete un error o hace una marca demás, pueda solicitar una nueva papeleta.

Governor / Lt. Governor

Vote for 1
 Gobernador / Vicegobernador
 Vote por Uno

- Dan Cox and /y Gordana Schifanelli**
- Robin Ficker and /y LeRoy F. Yegge, Jr.**
- Kelly Schulz and /y Jeff Woolford**
- Joe Werner and /y Minh Thanh Luong**

Comptroller

Vote for 1
 Contralor
 Vote por Uno

- Barry Glassman**
Unopposed /Sin Oponente

Attorney General

Vote for 1
 Procurador General
 Vote por Uno

- Michael Anthony Peroutka**
- Jim Shalleck**

U.S. Senator

Vote for 1
 Senador de los EE.UU.
 Vote por Uno

- Chris Chaffee**
- George Davis**
- Nnabu Eze**
- Lorie R. Friend**
- Reba A. Hawkins**
- Jon McGreevey**
- Joseph Perez**
- Todd A. Puglisi**
- James Tarantin**
- John Thormann**

Representative in Congress

District 8
Vote for 1
 Representante en el Congreso
 Distrito 8
 Vote por Uno

- Gregory Thomas Coll**
- Michael Mhirate Yadeta**

State Senator

District 14
Vote for 1
 Senador Estatal
 Distrito 14
 Vote por Uno

- Alex Bieber**
Unopposed /Sin Oponente

House of Delegates

District 14
Vote for up to 3
 Cámara de Delegados
 Distrito 14
 Vote por No Más de Tres

- Kathy Gugulis**
Unopposed /Sin Oponente
- Kate Walshe**
Unopposed /Sin Oponente

Nomination Vacant
 /Nominación Vacante

County Executive

Vote for 1
 Ejecutivo del Condado
 Vote por Uno

- Shelly Skolnick**
- Reardon Sullivan**

County Council At Large

Vote for up to 4
 Miembro del Concejo
 Representando el Condado
 Vote por No Más de Cuatro

- Christopher P. Fiotes**
Unopposed /Sin Oponente
- Lenard Lieber**
Unopposed /Sin Oponente
- Dwight Patel**
Unopposed /Sin Oponente

Nomination Vacant
 /Nominación Vacante

County Council

District 5
Vote for 1
 Concejo del Condado
 Distrito 5
 Vote por Uno

- Kate Woody**
Unopposed /Sin Oponente

Vote Both Sides
 Vote en ambos lados



**Judge of the Circuit Court
Circuit 6**
Vote for up to 4
Juez de la Corte de Circuito
Circuito 6
Vote por No Más de Cuatro

- Carlos F. Acosta**
- Theresa M. Chernosky**
- Kathleen Dumais**
- Thomas P. Johnson, III**
- Rachel Theora McGuckian**
- Marylin Pierre**

**Republican Central
Committee At Large**
Vote for up to 7
Comité Central Republicano
Representando el Condado
Vote hasta por Siete

- Gus Alzona**
- Brad Botwin**
- Alexander Alan Bush**
- Patsy Dillingham**
- Mary Fairbanks**
- Laurie Halverson**
- Ann Guthrie Hingston**
- Lori Jaffe**
- Lorraine Kuchmy**
- Dennis Brent Melby**
- Dwight Patel**
- Pam Plaisted**

**Republican Central
Committee
District 14**
Vote for up to 5
Comité Central Republicano
Distrito 14
Vote por No Más de Cinco

- Laura Benson**
Unopposed /Sin Oponente
- Joseph P. Gillin**
Unopposed /Sin Oponente
- Tracey Humphrey**
Unopposed /Sin Oponente
- Anne Koutsoutis**
Unopposed /Sin Oponente

Nomination Vacant
/Nominación Vacante

**Board of Education At Large
Vote for 1**
Non-Partisan Contest
**Candidates in this contest
may or may not be affiliated
with any political party**
Junta de Educación
Representando el Condado
Vote por Uno
Contienda no partidista
Los candidatos en esta
contienda pueden estar o no
estar afiliados a ningún partido
político

- Mike Erickson**
- Michael Fryar**
- J. "Domenic"
Giandomenico**
- Karla Silvestre**

**Board of Education
District 1**
Vote for 1
Non-Partisan Contest
**Candidates in this contest
may or may not be affiliated
with any political party**
Junta de Educación
Distrito 1
Vote por Uno
Contienda no partidista
Los candidatos en esta
contienda pueden estar o no
estar afiliados a ningún partido
político

- Alexander Fahmy**
- Jay Guan**
- Grace Rivera Oven**
- Esther L. Wells**

**Board of Education
District 3**
Vote for 1
Non-Partisan Contest
**Candidates in this contest
may or may not be affiliated
with any political party**
Junta de Educación
Distrito 3
Vote por Uno
Contienda no partidista
Los candidatos en esta
contienda pueden estar o no
estar afiliados a ningún partido
político

- Marcus Alzona**
- Scott Joftus**
- Julie Yang**

**Board of Education
District 5**
Vote for 1
Non-Partisan Contest
**Candidates in this contest
may or may not be affiliated
with any political party**
Junta de Educación
Distrito 5
Vote por Uno
Contienda no partidista
Los candidatos en esta
contienda pueden estar o no
estar afiliados a ningún partido
político

- Valerie M. Coll**
- Dawn Iannaco-Hahn**
- Brenda Wolff**



Official Ballot
Gubernatorial Primary Election
July 19, 2022
State of Maryland, Montgomery County
Republican Ballot

BS REP 72
005-018

Papeleta Electoral Oficial
 Elección Primaria Gubernamental
 19 de julio del 2022
 Estado de Maryland, Condado de Montgomery
 Papeleta del Partido Republicano

Instructions
Instrucciones

Making Selections
Seleccionando



Fill in the oval to the left of the name of your choice. You must blacken the oval completely, and do not make any marks outside of the oval. You do not have to vote in every race.

Llene el óvalo a la izquierda del nombre de su selección. Debe rellenar el óvalo completamente y no haga ninguna marca fuera del óvalo. No tiene que votar en cada contienda.



Do not cross out or erase, or your vote may not count. If you make a mistake or a stray mark, you may ask for a new ballot.

No debe tachar o borrar o su voto no se contará. Si comete un error o hace una marca demás, pueda solicitar una nueva papeleta.

Governor / Lt. Governor

Vote for 1
 Gobernador / Vicegobernador
 Vote por Uno

- Dan Cox and /y Gordana Schifanelli**
- Robin Ficker and /y LeRoy F. Yegge, Jr.**
- Kelly Schulz and /y Jeff Woolford**
- Joe Werner and /y Minh Thanh Luong**

Comptroller

Vote for 1
 Contralor
 Vote por Uno

- Barry Glassman**
Unopposed /Sin Oponente

Attorney General

Vote for 1
 Procurador General
 Vote por Uno

- Michael Anthony Peroutka**
- Jim Shalleck**

U.S. Senator

Vote for 1
 Senador de los EE.UU.
 Vote por Uno

- Chris Chaffee**
- George Davis**
- Nnabu Eze**
- Lorie R. Friend**
- Reba A. Hawkins**
- Jon McGreevey**
- Joseph Perez**
- Todd A. Puglisi**
- James Tarantin**
- John Thormann**

Representative in Congress

District 4
Vote for 1
 Representante en el Congreso
 Distrito 4
 Vote por Uno

- Eric Loeb**
- George McDermott**
- Jeff Warner**

State Senator

District 14
Vote for 1
 Senador Estatal
 Distrito 14
 Vote por Uno

- Alex Bieber**
Unopposed /Sin Oponente

House of Delegates

District 14
Vote for up to 3
 Cámara de Delegados
 Distrito 14
 Vote por No Más de Tres

- Kathy Gugulis**
Unopposed /Sin Oponente
- Kate Walshe**
Unopposed /Sin Oponente

Nomination Vacant
 /Nominación Vacante

County Executive

Vote for 1
 Ejecutivo del Condado
 Vote por Uno

- Shelly Skolnick**
- Reardon Sullivan**

County Council At Large

Vote for up to 4
 Miembro del Concejo
 Representando el Condado
 Vote por No Más de Cuatro

- Christopher P. Fiotes**
Unopposed /Sin Oponente
- Lenard Lieber**
Unopposed /Sin Oponente
- Dwight Patel**
Unopposed /Sin Oponente

Nomination Vacant
 /Nominación Vacante

County Council

District 5
Vote for 1
 Concejo del Condado
 Distrito 5
 Vote por Uno

- Kate Woody**
Unopposed /Sin Oponente

Vote Both Sides
 Vote en ambos lados



**Judge of the Circuit Court
Circuit 6**
Vote for up to 4
Juez de la Corte de Circuito
Circuito 6
Vote por No Más de Cuatro

- Carlos F. Acosta**
- Theresa M. Chernosky**
- Kathleen Dumais**
- Thomas P. Johnson, III**
- Rachel Theora McGuckian**
- Marylin Pierre**

**Republican Central
Committee At Large**
Vote for up to 7
Comité Central Republicano
Representando el Condado
Vote hasta por Siete

- Gus Alzona**
- Brad Botwin**
- Alexander Alan Bush**
- Patsy Dillingham**
- Mary Fairbanks**
- Laurie Halverson**
- Ann Guthrie Hingston**
- Lori Jaffe**
- Lorraine Kuchmy**
- Dennis Brent Melby**
- Dwight Patel**
- Pam Plaisted**

**Republican Central
Committee
District 14**
Vote for up to 5
Comité Central Republicano
Distrito 14
Vote por No Más de Cinco

- Laura Benson**
Unopposed /Sin Oponente
- Joseph P. Gillin**
Unopposed /Sin Oponente
- Tracey Humphrey**
Unopposed /Sin Oponente
- Anne Koutsoutis**
Unopposed /Sin Oponente

Nomination Vacant
/Nominación Vacante

**Board of Education At Large
Vote for 1**
Non-Partisan Contest
**Candidates in this contest
may or may not be affiliated
with any political party**
Junta de Educación
Representando el Condado
Vote por Uno
Contienda no partidista
Los candidatos en esta
contienda pueden estar o no
estar afiliados a ningún partido
político

- Mike Erickson**
- Michael Fryar**
- J. "Domenic"
Giandomenico**
- Karla Silvestre**

**Board of Education
District 1**
Vote for 1
Non-Partisan Contest
**Candidates in this contest
may or may not be affiliated
with any political party**
Junta de Educación
Distrito 1
Vote por Uno
Contienda no partidista
Los candidatos en esta
contienda pueden estar o no
estar afiliados a ningún partido
político

- Alexander Fahmy**
- Jay Guan**
- Grace Rivera Oven**
- Esther L. Wells**

**Board of Education
District 3**
Vote for 1
Non-Partisan Contest
**Candidates in this contest
may or may not be affiliated
with any political party**
Junta de Educación
Distrito 3
Vote por Uno
Contienda no partidista
Los candidatos en esta
contienda pueden estar o no
estar afiliados a ningún partido
político

- Marcus Alzona**
- Scott Joftus**
- Julie Yang**

**Board of Education
District 5**
Vote for 1
Non-Partisan Contest
**Candidates in this contest
may or may not be affiliated
with any political party**
Junta de Educación
Distrito 5
Vote por Uno
Contienda no partidista
Los candidatos en esta
contienda pueden estar o no
estar afiliados a ningún partido
político

- Valerie M. Coll**
- Dawn Iannaco-Hahn**
- Brenda Wolff**

Official Ballot
Gubernatorial Primary Election
July 19, 2022
State of Maryland, Montgomery County
Republican Ballot

BS REP 73
005-019

Papeleta Electoral Oficial
 Elección Primaria Gubernamental
 19 de julio del 2022
 Estado de Maryland, Condado de Montgomery
 Papeleta del Partido Republicano

Instructions
Instrucciones

Making Selections
Seleccionando



Fill in the oval to the left of the name of your choice. You must blacken the oval completely, and do not make any marks outside of the oval. You do not have to vote in every race.

Llene el óvalo a la izquierda del nombre de su selección. Debe rellenar el óvalo completamente y no haga ninguna marca fuera del óvalo. No tiene que votar en cada contienda.



Do not cross out or erase, or your vote may not count. If you make a mistake or a stray mark, you may ask for a new ballot.

No debe tachar o borrar o su voto no se contará. Si comete un error o hace una marca demás, pueda solicitar una nueva papeleta.

Governor / Lt. Governor
Vote for 1
 Gobernador / Vicegobernador
 Vote por Uno

- Dan Cox and /y Gordana Schifanelli**
- Robin Ficker and /y LeRoy F. Yegge, Jr.**
- Kelly Schulz and /y Jeff Woolford**
- Joe Werner and /y Minh Thanh Luong**

Comptroller
Vote for 1
 Contralor
 Vote por Uno

- Barry Glassman**
Unopposed /Sin Oponente

Attorney General
Vote for 1
 Procurador General
 Vote por Uno

- Michael Anthony Peroutka**
- Jim Shalleck**

U.S. Senator
Vote for 1
 Senador de los EE.UU.
 Vote por Uno

- Chris Chaffee**
- George Davis**
- Nnabu Eze**
- Lorie R. Friend**
- Reba A. Hawkins**
- Jon McGreevey**
- Joseph Perez**
- Todd A. Puglisi**
- James Tarantin**
- John Thormann**

Representative in Congress
District 4
Vote for 1
 Representante en el Congreso
 Distrito 4
 Vote por Uno

- Eric Loeb**
- George McDermott**
- Jeff Warner**

State Senator
District 14
Vote for 1
 Senador Estatal
 Distrito 14
 Vote por Uno

- Alex Bieber**
Unopposed /Sin Oponente

House of Delegates
District 14
Vote for up to 3
 Cámara de Delegados
 Distrito 14
 Vote por No Más de Tres

- Kathy Gugulis**
Unopposed /Sin Oponente
- Kate Walshe**
Unopposed /Sin Oponente

Nomination Vacant
 /Nominación Vacante

County Executive
Vote for 1
 Ejecutivo del Condado
 Vote por Uno

- Shelly Skolnick**
- Reardon Sullivan**

County Council At Large
Vote for up to 4
 Miembro del Concejo
 Representando el Condado
 Vote por No Más de Cuatro

- Christopher P. Fiotes**
Unopposed /Sin Oponente
- Lenard Lieber**
Unopposed /Sin Oponente
- Dwight Patel**
Unopposed /Sin Oponente

Nomination Vacant
 /Nominación Vacante

County Council
District 5
Vote for 1
 Concejo del Condado
 Distrito 5
 Vote por Uno

- Kate Woody**
Unopposed /Sin Oponente

Vote Both Sides
 Vote en ambos lados



**Judge of the Circuit Court
Circuit 6**
Vote for up to 4
Juez de la Corte de Circuito
Circuito 6
Vote por No Más de Cuatro

- Carlos F. Acosta**
- Theresa M. Chernosky**
- Kathleen Dumais**
- Thomas P. Johnson, III**
- Rachel Theora McGuckian**
- Marylin Pierre**

**Republican Central
Committee At Large**
Vote for up to 7
Comité Central Republicano
Representando el Condado
Vote hasta por Siete

- Gus Alzona**
- Brad Botwin**
- Alexander Alan Bush**
- Patsy Dillingham**
- Mary Fairbanks**
- Laurie Halverson**
- Ann Guthrie Hingston**
- Lori Jaffe**
- Lorraine Kuchmy**
- Dennis Brent Melby**
- Dwight Patel**
- Pam Plaisted**

**Republican Central
Committee
District 14**
Vote for up to 5
Comité Central Republicano
Distrito 14
Vote por No Más de Cinco

- Laura Benson**
Unopposed /Sin Oponente
- Joseph P. Gillin**
Unopposed /Sin Oponente
- Tracey Humphrey**
Unopposed /Sin Oponente
- Anne Koutsoutis**
Unopposed /Sin Oponente

Nomination Vacant
/Nominación Vacante

**Board of Education At Large
Vote for 1**
Non-Partisan Contest
**Candidates in this contest
may or may not be affiliated
with any political party**
Junta de Educación
Representando el Condado
Vote por Uno
Contienda no partidista
Los candidatos en esta
contienda pueden estar o no
estar afiliados a ningún partido
político

- Mike Erickson**
- Michael Fryar**
- J. "Domenic"
Giandomenico**
- Karla Silvestre**

**Board of Education
District 1**
Vote for 1
Non-Partisan Contest
**Candidates in this contest
may or may not be affiliated
with any political party**
Junta de Educación
Distrito 1
Vote por Uno
Contienda no partidista
Los candidatos en esta
contienda pueden estar o no
estar afiliados a ningún partido
político

- Alexander Fahmy**
- Jay Guan**
- Grace Rivera Oven**
- Esther L. Wells**

**Board of Education
District 3**
Vote for 1
Non-Partisan Contest
**Candidates in this contest
may or may not be affiliated
with any political party**
Junta de Educación
Distrito 3
Vote por Uno
Contienda no partidista
Los candidatos en esta
contienda pueden estar o no
estar afiliados a ningún partido
político

- Marcus Alzona**
- Scott Joftus**
- Julie Yang**

**Board of Education
District 5**
Vote for 1
Non-Partisan Contest
**Candidates in this contest
may or may not be affiliated
with any political party**
Junta de Educación
Distrito 5
Vote por Uno
Contienda no partidista
Los candidatos en esta
contienda pueden estar o no
estar afiliados a ningún partido
político

- Valerie M. Coll**
- Dawn Iannaco-Hahn**
- Brenda Wolff**



Official Ballot
Gubernatorial Primary Election
July 19, 2022
State of Maryland, Montgomery County
Republican Ballot

BS REP 74
005-021

Papeleta Electoral Oficial
 Elección Primaria Gubernamental
 19 de julio del 2022
 Estado de Maryland, Condado de Montgomery
 Papeleta del Partido Republicano

Instructions
Instrucciones

Making Selections
Seleccionando

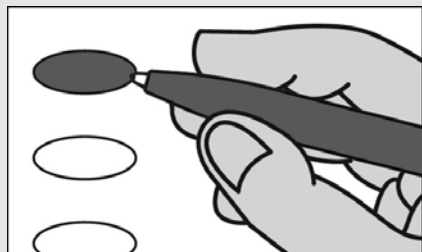

Fill in the oval to the left of the name of your choice. You must blacken the oval completely, and do not make any marks outside of the oval. You do not have to vote in every race.

Llene el óvalo a la izquierda del nombre de su selección. Debe rellenar el óvalo completamente y no haga ninguna marca fuera del óvalo. No tiene que votar en cada contienda.



Do not cross out or erase, or your vote may not count. If you make a mistake or a stray mark, you may ask for a new ballot.

No debe tachar o borrar o su voto no se contará. Si comete un error o hace una marca demás, pueda solicitar una nueva papeleta.

Governor / Lt. Governor

Vote for 1
 Gobernador / Vicegobernador
 Vote por Uno

- Dan Cox and /y Gordana Schifanelli**
- Robin Ficker and /y LeRoy F. Yegge, Jr.**
- Kelly Schulz and /y Jeff Woolford**
- Joe Werner and /y Minh Thanh Luong**

Comptroller

Vote for 1
 Contralor
 Vote por Uno

- Barry Glassman**
Unopposed /Sin Oponente

Attorney General

Vote for 1
 Procurador General
 Vote por Uno

- Michael Anthony Peroutka**
- Jim Shalleck**

U.S. Senator

Vote for 1
 Senador de los EE.UU.
 Vote por Uno

- Chris Chaffee**
- George Davis**
- Nnabu Eze**
- Lorie R. Friend**
- Reba A. Hawkins**
- Jon McGreevey**
- Joseph Perez**
- Todd A. Puglisi**
- James Tarantin**
- John Thormann**

Representative in Congress

District 4
Vote for 1
 Representante en el Congreso
 Distrito 4
 Vote por Uno

- Eric Loeb**
- George McDermott**
- Jeff Warner**

State Senator

District 14
Vote for 1
 Senador Estatal
 Distrito 14
 Vote por Uno

- Alex Bieber**
Unopposed /Sin Oponente

House of Delegates

District 14
Vote for up to 3
 Cámara de Delegados
 Distrito 14
 Vote por No Más de Tres

- Kathy Gugulis**
Unopposed /Sin Oponente
- Kate Walshe**
Unopposed /Sin Oponente

Nomination Vacant
 /Nominación Vacante

County Executive

Vote for 1
 Ejecutivo del Condado
 Vote por Uno

- Shelly Skolnick**
- Reardon Sullivan**

County Council At Large

Vote for up to 4
 Miembro del Concejo
 Representando el Condado
 Vote por No Más de Cuatro

- Christopher P. Fiotes**
Unopposed /Sin Oponente
- Lenard Lieber**
Unopposed /Sin Oponente
- Dwight Patel**
Unopposed /Sin Oponente

Nomination Vacant
 /Nominación Vacante

County Council

District 5
Vote for 1
 Concejo del Condado
 Distrito 5
 Vote por Uno

- Kate Woody**
Unopposed /Sin Oponente

Vote Both Sides
 Vote en ambos lados



**Judge of the Circuit Court
Circuit 6**
Vote for up to 4
Juez de la Corte de Circuito
Circuito 6
Vote por No Más de Cuatro

- Carlos F. Acosta**
- Theresa M. Chernosky**
- Kathleen Dumais**
- Thomas P. Johnson, III**
- Rachel Theora McGuckian**
- Marylin Pierre**

**Republican Central
Committee At Large**
Vote for up to 7
Comité Central Republicano
Representando el Condado
Vote hasta por Siete

- Gus Alzona**
- Brad Botwin**
- Alexander Alan Bush**
- Patsy Dillingham**
- Mary Fairbanks**
- Laurie Halverson**
- Ann Guthrie Hingston**
- Lori Jaffe**
- Lorraine Kuchmy**
- Dennis Brent Melby**
- Dwight Patel**
- Pam Plaisted**

**Republican Central
Committee
District 14**
Vote for up to 5
Comité Central Republicano
Distrito 14
Vote por No Más de Cinco

- Laura Benson**
Unopposed /Sin Oponente
- Joseph P. Gillin**
Unopposed /Sin Oponente
- Tracey Humphrey**
Unopposed /Sin Oponente
- Anne Koutsoutis**
Unopposed /Sin Oponente

Nomination Vacant
/Nominación Vacante

**Board of Education At Large
Vote for 1**
Non-Partisan Contest
**Candidates in this contest
may or may not be affiliated
with any political party**
Junta de Educación
Representando el Condado
Vote por Uno
Contienda no partidista
Los candidatos en esta
contienda pueden estar o no
estar afiliados a ningún partido
político

- Mike Erickson**
- Michael Fryar**
- J. "Domenic"
Giandomenico**
- Karla Silvestre**

**Board of Education
District 1**
Vote for 1
Non-Partisan Contest
**Candidates in this contest
may or may not be affiliated
with any political party**
Junta de Educación
Distrito 1
Vote por Uno
Contienda no partidista
Los candidatos en esta
contienda pueden estar o no
estar afiliados a ningún partido
político

- Alexander Fahmy**
- Jay Guan**
- Grace Rivera Oven**
- Esther L. Wells**

**Board of Education
District 3**
Vote for 1
Non-Partisan Contest
**Candidates in this contest
may or may not be affiliated
with any political party**
Junta de Educación
Distrito 3
Vote por Uno
Contienda no partidista
Los candidatos en esta
contienda pueden estar o no
estar afiliados a ningún partido
político

- Marcus Alzona**
- Scott Joftus**
- Julie Yang**

**Board of Education
District 5**
Vote for 1
Non-Partisan Contest
**Candidates in this contest
may or may not be affiliated
with any political party**
Junta de Educación
Distrito 5
Vote por Uno
Contienda no partidista
Los candidatos en esta
contienda pueden estar o no
estar afiliados a ningún partido
político

- Valerie M. Coll**
- Dawn Iannaco-Hahn**
- Brenda Wolff**

Official Ballot
Gubernatorial Primary Election
July 19, 2022
State of Maryland, Montgomery County
Republican Ballot

BS REP 75
005-022

Papeleta Electoral Oficial
 Elección Primaria Gubernamental
 19 de julio del 2022
 Estado de Maryland, Condado de Montgomery
 Papeleta del Partido Republicano

Instructions
Instrucciones

Making Selections
Seleccionando



Fill in the oval to the left of the name of your choice. You must blacken the oval completely, and do not make any marks outside of the oval. You do not have to vote in every race.

Llene el óvalo a la izquierda del nombre de su selección. Debe rellenar el óvalo completamente y no haga ninguna marca fuera del óvalo. No tiene que votar en cada contienda.



Do not cross out or erase, or your vote may not count. If you make a mistake or a stray mark, you may ask for a new ballot.

No debe tachar o borrar o su voto no se contará. Si comete un error o hace una marca demás, pueda solicitar una nueva papeleta.

Governor / Lt. Governor
Vote for 1

Gobernador / Vicegobernador
 Vote por Uno

- Dan Cox and /y Gordana Schifanelli**
- Robin Ficker and /y LeRoy F. Yegge, Jr.**
- Kelly Schulz and /y Jeff Woolford**
- Joe Werner and /y Minh Thanh Luong**

Comptroller
Vote for 1

Contralor
 Vote por Uno

- Barry Glassman**
Unopposed /Sin Oponente

Attorney General
Vote for 1

Procurador General
 Vote por Uno

- Michael Anthony Peroutka**
- Jim Shalleck**

U.S. Senator
Vote for 1

Senador de los EE.UU.
 Vote por Uno

- Chris Chaffee**
- George Davis**
- Nnabu Eze**
- Lorie R. Friend**
- Reba A. Hawkins**
- Jon McGreevey**
- Joseph Perez**
- Todd A. Puglisi**
- James Tarantin**
- John Thormann**

Representative in Congress
District 8
Vote for 1

Representante en el Congreso
 Distrito 8
 Vote por Uno

- Gregory Thomas Coll**
- Michael Mhirate Yadeta**

County Executive
Vote for 1

Ejecutivo del Condado
 Vote por Uno

- Shelly Skolnick**
- Reardon Sullivan**

County Council At Large
Vote for up to 4

Miembro del Concejo
 Representando el Condado
 Vote por No Más de Cuatro

- Christopher P. Fiotes**
Unopposed /Sin Oponente
- Lenard Lieber**
Unopposed /Sin Oponente
- Dwight Patel**
Unopposed /Sin Oponente

Nomination Vacant
 /Nominación Vacante

County Council
District 5
Vote for 1

Concejo del Condado
 Distrito 5
 Vote por Uno

- Kate Woody**
Unopposed /Sin Oponente

Judge of the Circuit Court
Circuit 6
Vote for up to 4

Juez de la Corte de Circuito
 Circuito 6
 Vote por No Más de Cuatro

- Carlos F. Acosta**
- Theresa M. Chernosky**
- Kathleen Dumais**
- Thomas P. Johnson, III**
- Rachel Theora McGuckian**
- Marylin Pierre**

Republican Central
Committee At Large
Vote for up to 7

Comité Central Republicano
 Representando el Condado
 Vote hasta por Siete

- Gus Alzona**
- Brad Botwin**
- Alexander Alan Bush**
- Patsy Dillingham**
- Mary Fairbanks**
- Laurie Halverson**
- Ann Guthrie Hingston**
- Lori Jaffe**
- Lorraine Kuchmy**
- Dennis Brent Melby**
- Dwight Patel**
- Pam Plaisted**

Vote Both Sides
 Vote en ambos lados



**Republican Central Committee
District 20
Vote for up to 5**
Comité Central Republicano
Distrito 20
Vote por No Más de Cinco

Jamie E. Greedan
Unopposed /Sin Oponente

I. William Zartman
Unopposed /Sin Oponente

Nomination Vacant
/Nominación Vacante

Nomination Vacant
/Nominación Vacante

Nomination Vacant
/Nominación Vacante

**Board of Education At Large
Vote for 1
Non-Partisan Contest
Candidates in this contest
may or may not be affiliated
with any political party**
Junta de Educación
Representando el Condado
Vote por Uno
Contienda no partidista
Los candidatos en esta
contienda pueden estar o no
estar afiliados a ningún partido
político

Mike Erickson

Michael Fryar

**J. "Domenic"
Giandomenico**

Karla Silvestre

**Board of Education
District 1
Vote for 1
Non-Partisan Contest
Candidates in this contest
may or may not be affiliated
with any political party**
Junta de Educación
Distrito 1
Vote por Uno
Contienda no partidista
Los candidatos en esta
contienda pueden estar o no
estar afiliados a ningún partido
político

Alexander Fahmy

Jay Guan

Grace Rivera Oven

Esther L. Wells

**Board of Education
District 3
Vote for 1
Non-Partisan Contest
Candidates in this contest
may or may not be affiliated
with any political party**
Junta de Educación
Distrito 3
Vote por Uno
Contienda no partidista
Los candidatos en esta
contienda pueden estar o no
estar afiliados a ningún partido
político

Marcus Alzona

Scott Joftus

Julie Yang

**Board of Education
District 5
Vote for 1
Non-Partisan Contest
Candidates in this contest
may or may not be affiliated
with any political party**
Junta de Educación
Distrito 5
Vote por Uno
Contienda no partidista
Los candidatos en esta
contienda pueden estar o no
estar afiliados a ningún partido
político

Valerie M. Coll

Dawn Iannaco-Hahn

Brenda Wolff



Official Ballot
Gubernatorial Primary Election
July 19, 2022
State of Maryland, Montgomery County
Republican Ballot

BS REP 76
005-023

Papeleta Electoral Oficial
 Elección Primaria Gubernamental
 19 de julio del 2022
 Estado de Maryland, Condado de Montgomery
 Papeleta del Partido Republicano

Instructions
Instrucciones

Making Selections
Seleccionando



Fill in the oval to the left of the name of your choice. You must blacken the oval completely, and do not make any marks outside of the oval. You do not have to vote in every race.

Llene el óvalo a la izquierda del nombre de su selección. Debe rellenar el óvalo completamente y no haga ninguna marca fuera del óvalo. No tiene que votar en cada contienda.



Do not cross out or erase, or your vote may not count. If you make a mistake or a stray mark, you may ask for a new ballot.

No debe tachar o borrar o su voto no se contará. Si comete un error o hace una marca demás, pueda solicitar una nueva papeleta.

Governor / Lt. Governor
Vote for 1

Gobernador / Vicegobernador
 Vote por Uno

- Dan Cox and /y Gordana Schifanelli
- Robin Ficker and /y LeRoy F. Yegge, Jr.
- Kelly Schulz and /y Jeff Woolford
- Joe Werner and /y Minh Thanh Luong

Comptroller
Vote for 1

Contralor
 Vote por Uno

- Barry Glassman Unopposed /Sin Oponente

Attorney General
Vote for 1

Procurador General
 Vote por Uno

- Michael Anthony Peroutka
- Jim Shalleck

U.S. Senator
Vote for 1

Senador de los EE.UU.
 Vote por Uno

- Chris Chaffee
- George Davis
- Nnabu Eze
- Lorie R. Friend
- Reba A. Hawkins
- Jon McGreevey
- Joseph Perez
- Todd A. Puglisi
- James Tarantin
- John Thormann

Representative in Congress
District 4

Vote for 1
 Representante en el Congreso
 Distrito 4
 Vote por Uno

- Eric Loeb
- George McDermott
- Jeff Warner

State Senator
District 14

Vote for 1
 Senador Estatal
 Distrito 14
 Vote por Uno

- Alex Bieber Unopposed /Sin Oponente

House of Delegates
District 14

Vote for up to 3
 Cámara de Delegados
 Distrito 14
 Vote por No Más de Tres

- Kathy Gugulis Unopposed /Sin Oponente
- Kate Walshe Unopposed /Sin Oponente

Nomination Vacant
 /Nominación Vacante

County Executive
Vote for 1

Ejecutivo del Condado
 Vote por Uno

- Shelly Skolnick
- Reardon Sullivan

County Council At Large
Vote for up to 4

Miembro del Concejo
 Representando el Condado
 Vote por No Más de Cuatro

- Christopher P. Fiotes Unopposed /Sin Oponente
- Lenard Lieber Unopposed /Sin Oponente
- Dwight Patel Unopposed /Sin Oponente

Nomination Vacant
 /Nominación Vacante

County Council
District 5

Vote for 1
 Concejo del Condado
 Distrito 5
 Vote por Uno

- Kate Woody Unopposed /Sin Oponente

Vote Both Sides
 Vote en ambos lados



<p>Judge of the Circuit Court Circuit 6 Vote for up to 4 Juez de la Corte de Circuito Circuito 6 Vote por No Más de Cuatro</p>
<input type="radio"/> Carlos F. Acosta
<input type="radio"/> Theresa M. Chernosky
<input type="radio"/> Kathleen Dumais
<input type="radio"/> Thomas P. Johnson, III
<input type="radio"/> Rachel Theora McGuckian
<input type="radio"/> Marylin Pierre

<p>Republican Central Committee At Large Vote for up to 7 Comité Central Republicano Representando el Condado Vote hasta por Siete</p>
<input type="radio"/> Gus Alzona
<input type="radio"/> Brad Botwin
<input type="radio"/> Alexander Alan Bush
<input type="radio"/> Patsy Dillingham
<input type="radio"/> Mary Fairbanks
<input type="radio"/> Laurie Halverson
<input type="radio"/> Ann Guthrie Hingston
<input type="radio"/> Lori Jaffe
<input type="radio"/> Lorraine Kuchmy
<input type="radio"/> Dennis Brent Melby
<input type="radio"/> Dwight Patel
<input type="radio"/> Pam Plaisted

<p>Republican Central Committee District 14 Vote for up to 5 Comité Central Republicano Distrito 14 Vote por No Más de Cinco</p>
<input type="radio"/> Laura Benson Unopposed /Sin Oponente
<input type="radio"/> Joseph P. Gillin Unopposed /Sin Oponente
<input type="radio"/> Tracey Humphrey Unopposed /Sin Oponente
<input type="radio"/> Anne Koutsoutis Unopposed /Sin Oponente
Nomination Vacant /Nominación Vacante

<p>Board of Education At Large Vote for 1 Non-Partisan Contest Candidates in this contest may or may not be affiliated with any political party Junta de Educación Representando el Condado Vote por Uno Contienda no partidista Los candidatos en esta contienda pueden estar o no estar afiliados a ningún partido político</p>
<input type="radio"/> Mike Erickson
<input type="radio"/> Michael Fryar
<input type="radio"/> J. "Domenic" Giandomenico
<input type="radio"/> Karla Silvestre

<p>Board of Education District 1 Vote for 1 Non-Partisan Contest Candidates in this contest may or may not be affiliated with any political party Junta de Educación Distrito 1 Vote por Uno Contienda no partidista Los candidatos en esta contienda pueden estar o no estar afiliados a ningún partido político</p>
<input type="radio"/> Alexander Fahmy
<input type="radio"/> Jay Guan
<input type="radio"/> Grace Rivera Oven
<input type="radio"/> Esther L. Wells

<p>Board of Education District 3 Vote for 1 Non-Partisan Contest Candidates in this contest may or may not be affiliated with any political party Junta de Educación Distrito 3 Vote por Uno Contienda no partidista Los candidatos en esta contienda pueden estar o no estar afiliados a ningún partido político</p>
<input type="radio"/> Marcus Alzona
<input type="radio"/> Scott Joftus
<input type="radio"/> Julie Yang

<p>Board of Education District 5 Vote for 1 Non-Partisan Contest Candidates in this contest may or may not be affiliated with any political party Junta de Educación Distrito 5 Vote por Uno Contienda no partidista Los candidatos en esta contienda pueden estar o no estar afiliados a ningún partido político</p>
<input type="radio"/> Valerie M. Coll
<input type="radio"/> Dawn Iannaco-Hahn
<input type="radio"/> Brenda Wolff

Official Ballot
Gubernatorial Primary Election
July 19, 2022
State of Maryland, Montgomery County
Republican Ballot

BS REP 77
006-001

Papeleta Electoral Oficial
 Elección Primaria Gubernamental
 19 de julio del 2022
 Estado de Maryland, Condado de Montgomery
 Papeleta del Partido Republicano

Instructions
Instrucciones

Making Selections
Seleccionando



Fill in the oval to the left of the name of your choice. You must blacken the oval completely, and do not make any marks outside of the oval. You do not have to vote in every race.

Llene el óvalo a la izquierda del nombre de su selección. Debe rellenar el óvalo completamente y no haga ninguna marca fuera del óvalo. No tiene que votar en cada contienda.



Do not cross out or erase, or your vote may not count. If you make a mistake or a stray mark, you may ask for a new ballot.

No debe tachar o borrar o su voto no se contará. Si comete un error o hace una marca demás, pueda solicitar una nueva papeleta.

Governor / Lt. Governor

Vote for 1
 Gobernador / Vicegobernador
 Vote por Uno

- Dan Cox and /y Gordana Schifanelli**
- Robin Ficker and /y LeRoy F. Yegge, Jr.**
- Kelly Schulz and /y Jeff Woolford**
- Joe Werner and /y Minh Thanh Luong**

Comptroller

Vote for 1
 Contralor
 Vote por Uno

- Barry Glassman Unopposed /Sin Oponente**

Attorney General

Vote for 1
 Procurador General
 Vote por Uno

- Michael Anthony Peroutka**
- Jim Shalleck**

U.S. Senator

Vote for 1
 Senador de los EE.UU.
 Vote por Uno

- Chris Chaffee**
- George Davis**
- Nnabu Eze**
- Lorie R. Friend**
- Reba A. Hawkins**
- Jon McGreevey**
- Joseph Perez**
- Todd A. Puglisi**
- James Tarantin**
- John Thormann**

Representative in Congress

District 8
Vote for 1
 Representante en el Congreso
 Distrito 8
 Vote por Uno

- Gregory Thomas Coll**
- Michael Mhirate Yadeta**

State Senator

District 15
Vote for 1
 Senador Estatal
 Distrito 15
 Vote por Uno

- David Wilson Unopposed /Sin Oponente**

House of Delegates

District 15
Vote for up to 3
 Cámara de Delegados
 Distrito 15
 Vote por No Más de Tres

- Jodi Colella Noah Unopposed /Sin Oponente**
- Stacey Sauter Unopposed /Sin Oponente**
- Matt Wade Unopposed /Sin Oponente**

County Executive

Vote for 1
 Ejecutivo del Condado
 Vote por Uno

- Shelly Skolnick**
- Reardon Sullivan**

County Council At Large

Vote for up to 4
 Miembro del Concejo
 Representando el Condado
 Vote por No Más de Cuatro

- Christopher P. Fiotes Unopposed /Sin Oponente**
- Lenard Lieber Unopposed /Sin Oponente**
- Dwight Patel Unopposed /Sin Oponente**

Nomination Vacant
 /Nominación Vacante

County Council

District 2
Vote for 1
 Concejo del Condado
 Distrito 2
 Vote por Uno

- Dan Cuda Unopposed /Sin Oponente**

Vote Both Sides
 Vote en ambos lados



**Judge of the Circuit Court
Circuit 6**
Vote for up to 4
Juez de la Corte de Circuito
Circuito 6
Vote por No Más de Cuatro

- Carlos F. Acosta
- Theresa M. Chernosky
- Kathleen Dumais
- Thomas P. Johnson, III
- Rachel Theora McGuckian
- Marilyn Pierre

**Republican Central
Committee At Large**
Vote for up to 7
Comité Central Republicano
Representando el Condado
Vote hasta por Siete

- Gus Alzona
- Brad Botwin
- Alexander Alan Bush
- Patsy Dillingham
- Mary Fairbanks
- Laurie Halverson
- Ann Guthrie Hingston
- Lori Jaffe
- Lorraine Kuchmy
- Dennis Brent Melby
- Dwight Patel
- Pam Plaisted

**Republican Central
Committee
District 15**
Vote for up to 5
Comité Central Republicano
Distrito 15
Vote por No Más de Cinco

- Kourosch Amin-Tehrani
- Anthony Michael Coomes
- "Eva" Guo
- Del Lamiman
- William S. Richbourg
- Bradley St. Rohrs
- Reardon Sullivan

Board of Education At Large
Vote for 1
Non-Partisan Contest
Candidates in this contest
may or may not be affiliated
with any political party
Junta de Educación
Representando el Condado
Vote por Uno
Contienda no partidista
Los candidatos en esta
contienda pueden estar o no
estar afiliados a ningún partido
político

- Mike Erickson
- Michael Fryar
- J. "Domenic"
Giandomenico
- Karla Silvestre

**Board of Education
District 1**
Vote for 1
Non-Partisan Contest
Candidates in this contest
may or may not be affiliated
with any political party
Junta de Educación
Distrito 1
Vote por Uno
Contienda no partidista
Los candidatos en esta
contienda pueden estar o no
estar afiliados a ningún partido
político

- Alexander Fahmy
- Jay Guan
- Grace Rivera Oven
- Esther L. Wells

**Board of Education
District 3**
Vote for 1
Non-Partisan Contest
Candidates in this contest
may or may not be affiliated
with any political party
Junta de Educación
Distrito 3
Vote por Uno
Contienda no partidista
Los candidatos en esta
contienda pueden estar o no
estar afiliados a ningún partido
político

- Marcus Alzona
- Scott Joftus
- Julie Yang

**Board of Education
District 5**
Vote for 1
Non-Partisan Contest
Candidates in this contest
may or may not be affiliated
with any political party
Junta de Educación
Distrito 5
Vote por Uno
Contienda no partidista
Los candidatos en esta
contienda pueden estar o no
estar afiliados a ningún partido
político

- Valerie M. Coll
- Dawn Iannaco-Hahn
- Brenda Wolff



Official Ballot
Gubernatorial Primary Election
July 19, 2022
State of Maryland, Montgomery County
Republican Ballot

BS REP 78
006-002

Papeleta Electoral Oficial
 Elección Primaria Gubernamental
 19 de julio del 2022
 Estado de Maryland, Condado de Montgomery
 Papeleta del Partido Republicano

Instructions
Instrucciones

Making Selections
Seleccionando



Fill in the oval to the left of the name of your choice. You must blacken the oval completely, and do not make any marks outside of the oval. You do not have to vote in every race.

Llene el óvalo a la izquierda del nombre de su selección. Debe rellenar el óvalo completamente y no haga ninguna marca fuera del óvalo. No tiene que votar en cada contienda.



Do not cross out or erase, or your vote may not count. If you make a mistake or a stray mark, you may ask for a new ballot.

No debe tachar o borrar o su voto no se contará. Si comete un error o hace una marca demás, pueda solicitar una nueva papeleta.

Governor / Lt. Governor
Vote for 1

Gobernador / Vicegobernador
 Vote por Uno

- Dan Cox and /y Gordana Schifanelli**
- Robin Ficker and /y LeRoy F. Yegge, Jr.**
- Kelly Schulz and /y Jeff Woolford**
- Joe Werner and /y Minh Thanh Luong**

Comptroller
Vote for 1

Contralor
 Vote por Uno

- Barry Glassman**
Unopposed /Sin Oponente

Attorney General
Vote for 1

Procurador General
 Vote por Uno

- Michael Anthony Peroutka**
- Jim Shalleck**

U.S. Senator
Vote for 1

Senador de los EE.UU.
 Vote por Uno

- Chris Chaffee**
- George Davis**
- Nnabu Eze**
- Lorie R. Friend**
- Reba A. Hawkins**
- Jon McGreevey**
- Joseph Perez**
- Todd A. Puglisi**
- James Tarantin**
- John Thormann**

Representative in Congress
District 8
Vote for 1

Representante en el Congreso
 Distrito 8
 Vote por Uno

- Gregory Thomas Coll**
- Michael Mhirate Yadeta**

State Senator
District 15
Vote for 1

Senador Estatal
 Distrito 15
 Vote por Uno

- David Wilson**
Unopposed /Sin Oponente

House of Delegates
District 15
Vote for up to 3

Cámara de Delegados
 Distrito 15
 Vote por No Más de Tres

- Jodi Colella Noah**
Unopposed /Sin Oponente

- Stacey Sauter**
Unopposed /Sin Oponente

- Matt Wade**
Unopposed /Sin Oponente

County Executive
Vote for 1

Ejecutivo del Condado
 Vote por Uno

- Shelly Skolnick**
- Reardon Sullivan**

County Council At Large
Vote for up to 4

Miembro del Concejo
 Representando el Condado
 Vote por No Más de Cuatro

- Christopher P. Fiotes**
Unopposed /Sin Oponente

- Lenard Lieber**
Unopposed /Sin Oponente

- Dwight Patel**
Unopposed /Sin Oponente

Nomination Vacant
 /Nominación Vacante

Vote Both Sides
 Vote en ambos lados



**Judge of the Circuit Court
Circuit 6**
Vote for up to 4
Juez de la Corte de Circuito
Circuito 6
Vote por No Más de Cuatro

- Carlos F. Acosta
- Theresa M. Chernosky
- Kathleen Dumais
- Thomas P. Johnson, III
- Rachel Theora McGuckian
- Marilyn Pierre

**Republican Central
Committee At Large**
Vote for up to 7
Comité Central Republicano
Representando el Condado
Vote hasta por Siete

- Gus Alzona
- Brad Botwin
- Alexander Alan Bush
- Patsy Dillingham
- Mary Fairbanks
- Laurie Halverson
- Ann Guthrie Hingston
- Lori Jaffe
- Lorraine Kuchmy
- Dennis Brent Melby
- Dwight Patel
- Pam Plaisted

**Republican Central
Committee
District 15**
Vote for up to 5
Comité Central Republicano
Distrito 15
Vote por No Más de Cinco

- Kourosh Amin-Tehrani
- Anthony Michael Coomes
- "Eva" Guo
- Del Lamiman
- William S. Richbourg
- Bradley St. Rohrs
- Reardon Sullivan

Board of Education At Large
Vote for 1
Non-Partisan Contest
Candidates in this contest
may or may not be affiliated
with any political party
Junta de Educación
Representando el Condado
Vote por Uno
Contienda no partidista
Los candidatos en esta
contienda pueden estar o no
estar afiliados a ningún partido
político

- Mike Erickson
- Michael Fryar
- J. "Domenic"
Giandomenico
- Karla Silvestre

**Board of Education
District 1**
Vote for 1
Non-Partisan Contest
Candidates in this contest
may or may not be affiliated
with any political party
Junta de Educación
Distrito 1
Vote por Uno
Contienda no partidista
Los candidatos en esta
contienda pueden estar o no
estar afiliados a ningún partido
político

- Alexander Fahmy
- Jay Guan
- Grace Rivera Oven
- Esther L. Wells

**Board of Education
District 3**
Vote for 1
Non-Partisan Contest
Candidates in this contest
may or may not be affiliated
with any political party
Junta de Educación
Distrito 3
Vote por Uno
Contienda no partidista
Los candidatos en esta
contienda pueden estar o no
estar afiliados a ningún partido
político

- Marcus Alzona
- Scott Joftus
- Julie Yang

**Board of Education
District 5**
Vote for 1
Non-Partisan Contest
Candidates in this contest
may or may not be affiliated
with any political party
Junta de Educación
Distrito 5
Vote por Uno
Contienda no partidista
Los candidatos en esta
contienda pueden estar o no
estar afiliados a ningún partido
político

- Valerie M. Coll
- Dawn Iannaco-Hahn
- Brenda Wolff



Official Ballot
Gubernatorial Primary Election
July 19, 2022
State of Maryland, Montgomery County
Republican Ballot

BS REP 79
006-003

Papeleta Electoral Oficial
 Elección Primaria Gubernamental
 19 de julio del 2022
 Estado de Maryland, Condado de Montgomery
 Papeleta del Partido Republicano

Instructions
Instrucciones

Making Selections
Seleccionando

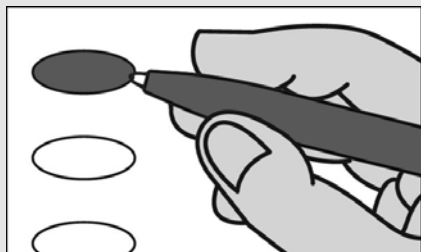

Fill in the oval to the left of the name of your choice. You must blacken the oval completely, and do not make any marks outside of the oval. You do not have to vote in every race.

Llene el óvalo a la izquierda del nombre de su selección. Debe rellenar el óvalo completamente y no haga ninguna marca fuera del óvalo. No tiene que votar en cada contienda.



Do not cross out or erase, or your vote may not count. If you make a mistake or a stray mark, you may ask for a new ballot.

No debe tachar o borrar o su voto no se contará. Si comete un error o hace una marca demás, pueda solicitar una nueva papeleta.

Governor / Lt. Governor

Vote for 1
 Gobernador / Vicegobernador
 Vote por Uno

- Dan Cox and /y Gordana Schifanelli**
- Robin Ficker and /y LeRoy F. Yegge, Jr.**
- Kelly Schulz and /y Jeff Woolford**
- Joe Werner and /y Minh Thanh Luong**

Comptroller

Vote for 1
 Contralor
 Vote por Uno

- Barry Glassman Unopposed /Sin Oponente**

Attorney General

Vote for 1
 Procurador General
 Vote por Uno

- Michael Anthony Peroutka**
- Jim Shalleck**

U.S. Senator

Vote for 1
 Senador de los EE.UU.
 Vote por Uno

- Chris Chaffee**
- George Davis**
- Nnabu Eze**
- Lorie R. Friend**
- Reba A. Hawkins**
- Jon McGreevey**
- Joseph Perez**
- Todd A. Puglisi**
- James Tarantin**
- John Thormann**

Representative in Congress

District 6
Vote for 1
 Representante en el Congreso
 Distrito 6
 Vote por Uno

- Colt M. Black**
- Matthew Foldi**
- Jonathan Jenkins**
- Neil C. Parrott**
- Robert Poissonnier**
- Mariela Roca**

County Executive

Vote for 1
 Ejecutivo del Condado
 Vote por Uno

- Shelly Skolnick**
- Reardon Sullivan**

County Council At Large

Vote for up to 4
 Miembro del Concejo
 Representando el Condado
 Vote por No Más de Cuatro

- Christopher P. Fiotes Unopposed /Sin Oponente**
- Lenard Lieber Unopposed /Sin Oponente**
- Dwight Patel Unopposed /Sin Oponente**

Nomination Vacant
 /Nominación Vacante

County Council

District 3
Vote for 1
 Concejo del Condado
 Distrito 3
 Vote por Uno

- George Hernandez Unopposed /Sin Oponente**

Judge of the Circuit Court

Circuit 6
Vote for up to 4
 Juez de la Corte de Circuito
 Circuito 6
 Vote por No Más de Cuatro

- Carlos F. Acosta**
- Theresa M. Chernosky**
- Kathleen Dumais**
- Thomas P. Johnson, III**
- Rachel Theora McGuckian**
- Marylin Pierre**

Vote Both Sides
 Vote en ambos lados



Republican Central Committee At Large Vote for up to 7 Comité Central Republicano Representando el Condado Vote hasta por Siete
<input type="radio"/> Gus Alzona
<input type="radio"/> Brad Botwin
<input type="radio"/> Alexander Alan Bush
<input type="radio"/> Patsy Dillingham
<input type="radio"/> Mary Fairbanks
<input type="radio"/> Laurie Halverson
<input type="radio"/> Ann Guthrie Hingston
<input type="radio"/> Lori Jaffe
<input type="radio"/> Lorraine Kuchmy
<input type="radio"/> Dennis Brent Melby
<input type="radio"/> Dwight Patel
<input type="radio"/> Pam Plaisted

Republican Central Committee District 39 Vote for up to 5 Comité Central Republicano Distrito 39 Vote por No Más de Cinco
<input type="radio"/> Raj Bezwada
<input type="radio"/> Candice Clough
<input type="radio"/> Amy D'Elia
<input type="radio"/> Greg Decker
<input type="radio"/> Bill Ott
<input type="radio"/> Al Phillips

Board of Education At Large Vote for 1 Non-Partisan Contest Candidates in this contest may or may not be affiliated with any political party Junta de Educación Representando el Condado Vote por Uno Contienda no partidista Los candidatos en esta contienda pueden estar o no estar afiliados a ningún partido político
<input type="radio"/> Mike Erickson
<input type="radio"/> Michael Fryar
<input type="radio"/> J. "Domenic" Giandomenico
<input type="radio"/> Karla Silvestre

Board of Education District 1 Vote for 1 Non-Partisan Contest Candidates in this contest may or may not be affiliated with any political party Junta de Educación Distrito 1 Vote por Uno Contienda no partidista Los candidatos en esta contienda pueden estar o no estar afiliados a ningún partido político
<input type="radio"/> Alexander Fahmy
<input type="radio"/> Jay Guan
<input type="radio"/> Grace Rivera Oven
<input type="radio"/> Esther L. Wells

Board of Education District 3 Vote for 1 Non-Partisan Contest Candidates in this contest may or may not be affiliated with any political party Junta de Educación Distrito 3 Vote por Uno Contienda no partidista Los candidatos en esta contienda pueden estar o no estar afiliados a ningún partido político
<input type="radio"/> Marcus Alzona
<input type="radio"/> Scott Joftus
<input type="radio"/> Julie Yang

Board of Education District 5 Vote for 1 Non-Partisan Contest Candidates in this contest may or may not be affiliated with any political party Junta de Educación Distrito 5 Vote por Uno Contienda no partidista Los candidatos en esta contienda pueden estar o no estar afiliados a ningún partido político
<input type="radio"/> Valerie M. Coll
<input type="radio"/> Dawn Iannaco-Hahn
<input type="radio"/> Brenda Wolff

Official Ballot
Gubernatorial Primary Election
July 19, 2022
State of Maryland, Montgomery County
Republican Ballot

BS REP 80
006-004

Papeleta Electoral Oficial
 Elección Primaria Gubernamental
 19 de julio del 2022
 Estado de Maryland, Condado de Montgomery
 Papeleta del Partido Republicano

Instructions
Instrucciones

Making Selections
Seleccionando



Fill in the oval to the left of the name of your choice. You must blacken the oval completely, and do not make any marks outside of the oval. You do not have to vote in every race.

Llene el óvalo a la izquierda del nombre de su selección. Debe rellenar el óvalo completamente y no haga ninguna marca fuera del óvalo. No tiene que votar en cada contienda.



Do not cross out or erase, or your vote may not count. If you make a mistake or a stray mark, you may ask for a new ballot.

No debe tachar o borrar o su voto no se contará. Si comete un error o hace una marca demás, pueda solicitar una nueva papeleta.

Governor / Lt. Governor
Vote for 1
 Gobernador / Vicegobernador
 Vote por Uno

- Dan Cox and /y Gordana Schifanelli**
- Robin Ficker and /y LeRoy F. Yegge, Jr.**
- Kelly Schulz and /y Jeff Woolford**
- Joe Werner and /y Minh Thanh Luong**

Comptroller
Vote for 1
 Contralor
 Vote por Uno

- Barry Glassman Unopposed /Sin Oponente**

Attorney General
Vote for 1
 Procurador General
 Vote por Uno

- Michael Anthony Peroutka**
- Jim Shalleck**

U.S. Senator
Vote for 1
 Senador de los EE.UU.
 Vote por Uno

- Chris Chaffee**
- George Davis**
- Nnabu Eze**
- Lorie R. Friend**
- Reba A. Hawkins**
- Jon McGreevey**
- Joseph Perez**
- Todd A. Puglisi**
- James Tarantin**
- John Thormann**

Representative in Congress
District 8
Vote for 1
 Representante en el Congreso
 Distrito 8
 Vote por Uno

- Gregory Thomas Coll**
- Michael Mihirate Yadeta**

State Senator
District 15
Vote for 1
 Senador Estatal
 Distrito 15
 Vote por Uno

- David Wilson Unopposed /Sin Oponente**

House of Delegates
District 15
Vote for up to 3
 Cámara de Delegados
 Distrito 15
 Vote por No Más de Tres

- Jodi Colella Noah Unopposed /Sin Oponente**
- Stacey Sauter Unopposed /Sin Oponente**
- Matt Wade Unopposed /Sin Oponente**

County Executive
Vote for 1
 Ejecutivo del Condado
 Vote por Uno

- Shelly Skolnick**
- Reardon Sullivan**

County Council At Large
Vote for up to 4
 Miembro del Concejo
 Representando el Condado
 Vote por No Más de Cuatro

- Christopher P. Fiotes Unopposed /Sin Oponente**
- Lenard Lieber Unopposed /Sin Oponente**
- Dwight Patel Unopposed /Sin Oponente**

Nomination Vacant
 /Nominación Vacante

County Council
District 2
Vote for 1
 Concejo del Condado
 Distrito 2
 Vote por Uno

- Dan Cuda Unopposed /Sin Oponente**

Vote Both Sides
 Vote en ambos lados

**Judge of the Circuit Court
Circuit 6**
Vote for up to 4
Juez de la Corte de Circuito
Circuito 6
Vote por No Más de Cuatro

- Carlos F. Acosta
- Theresa M. Chernosky
- Kathleen Dumais
- Thomas P. Johnson, III
- Rachel Theora McGuckian
- Marilyn Pierre

**Republican Central
Committee At Large**
Vote for up to 7
Comité Central Republicano
Representando el Condado
Vote hasta por Siete

- Gus Alzona
- Brad Botwin
- Alexander Alan Bush
- Patsy Dillingham
- Mary Fairbanks
- Laurie Halverson
- Ann Guthrie Hingston
- Lori Jaffe
- Lorraine Kuchmy
- Dennis Brent Melby
- Dwight Patel
- Pam Plaisted

**Republican Central
Committee
District 15**
Vote for up to 5
Comité Central Republicano
Distrito 15
Vote por No Más de Cinco

- Kourosch Amin-Tehrani
- Anthony Michael Coomes
- "Eva" Guo
- Del Lamiman
- William S. Richbourg
- Bradley St. Rohrs
- Reardon Sullivan

Board of Education At Large
Vote for 1
Non-Partisan Contest
Candidates in this contest
may or may not be affiliated
with any political party
Junta de Educación
Representando el Condado
Vote por Uno
Contienda no partidista
Los candidatos en esta
contienda pueden estar o no
estar afiliados a ningún partido
político

- Mike Erickson
- Michael Fryar
- J. "Domenic"
Giandomenico
- Karla Silvestre

**Board of Education
District 1**
Vote for 1
Non-Partisan Contest
Candidates in this contest
may or may not be affiliated
with any political party
Junta de Educación
Distrito 1
Vote por Uno
Contienda no partidista
Los candidatos en esta
contienda pueden estar o no
estar afiliados a ningún partido
político

- Alexander Fahmy
- Jay Guan
- Grace Rivera Oven
- Esther L. Wells

**Board of Education
District 3**
Vote for 1
Non-Partisan Contest
Candidates in this contest
may or may not be affiliated
with any political party
Junta de Educación
Distrito 3
Vote por Uno
Contienda no partidista
Los candidatos en esta
contienda pueden estar o no
estar afiliados a ningún partido
político

- Marcus Alzona
- Scott Joftus
- Julie Yang

**Board of Education
District 5**
Vote for 1
Non-Partisan Contest
Candidates in this contest
may or may not be affiliated
with any political party
Junta de Educación
Distrito 5
Vote por Uno
Contienda no partidista
Los candidatos en esta
contienda pueden estar o no
estar afiliados a ningún partido
político

- Valerie M. Coll
- Dawn Iannaco-Hahn
- Brenda Wolff



Official Ballot
Gubernatorial Primary Election
July 19, 2022
State of Maryland, Montgomery County
Republican Ballot

BS REP 81
006-005

Papeleta Electoral Oficial
 Elección Primaria Gubernamental
 19 de julio del 2022
 Estado de Maryland, Condado de Montgomery
 Papeleta del Partido Republicano

Instructions
Instrucciones

Making Selections
Seleccionando



Fill in the oval to the left of the name of your choice. You must blacken the oval completely, and do not make any marks outside of the oval. You do not have to vote in every race.

Llene el óvalo a la izquierda del nombre de su selección. Debe rellenar el óvalo completamente y no haga ninguna marca fuera del óvalo. No tiene que votar en cada contienda.



Do not cross out or erase, or your vote may not count. If you make a mistake or a stray mark, you may ask for a new ballot.

No debe tachar o borrar o su voto no se contará. Si comete un error o hace una marca demás, pueda solicitar una nueva papeleta.

Governor / Lt. Governor
Vote for 1

Gobernador / Vicegobernador
 Vote por Uno

- Dan Cox and /y Gordana Schifanelli**
- Robin Ficker and /y LeRoy F. Yegge, Jr.**
- Kelly Schulz and /y Jeff Woolford**
- Joe Werner and /y Minh Thanh Luong**

Comptroller
Vote for 1

Contralor
 Vote por Uno

- Barry Glassman Unopposed /Sin Oponente**

Attorney General
Vote for 1

Procurador General
 Vote por Uno

- Michael Anthony Peroutka**
- Jim Shalleck**

U.S. Senator
Vote for 1

Senador de los EE.UU.
 Vote por Uno

- Chris Chaffee**
- George Davis**
- Nnabu Eze**
- Lorie R. Friend**
- Reba A. Hawkins**
- Jon McGreevey**
- Joseph Perez**
- Todd A. Puglisi**
- James Tarantin**
- John Thormann**

Representative in Congress
District 8
Vote for 1

Representante en el Congreso
 Distrito 8
 Vote por Uno

- Gregory Thomas Coll**
- Michael Mhirate Yadeta**

State Senator
District 15
Vote for 1

Senador Estatal
 Distrito 15
 Vote por Uno

- David Wilson Unopposed /Sin Oponente**

House of Delegates
District 15
Vote for up to 3

Cámara de Delegados
 Distrito 15
 Vote por No Más de Tres

- Jodi Colella Noah Unopposed /Sin Oponente**

- Stacey Sauter Unopposed /Sin Oponente**

- Matt Wade Unopposed /Sin Oponente**

County Executive
Vote for 1

Ejecutivo del Condado
 Vote por Uno

- Shelly Skolnick**
- Reardon Sullivan**

County Council At Large
Vote for up to 4

Miembro del Concejo
 Representando el Condado
 Vote por No Más de Cuatro

- Christopher P. Fiotes Unopposed /Sin Oponente**

- Lenard Lieber Unopposed /Sin Oponente**

- Dwight Patel Unopposed /Sin Oponente**

Nomination Vacant
 /Nominación Vacante

County Council
District 2
Vote for 1

Concejo del Condado
 Distrito 2
 Vote por Uno

- Dan Cuda Unopposed /Sin Oponente**

Vote Both Sides
 Vote en ambos lados



**Judge of the Circuit Court
Circuit 6**
Vote for up to 4
Juez de la Corte de Circuito
Circuito 6
Vote por No Más de Cuatro

- Carlos F. Acosta
- Theresa M. Chernosky
- Kathleen Dumais
- Thomas P. Johnson, III
- Rachel Theora McGuckian
- Marilyn Pierre

**Republican Central
Committee At Large**
Vote for up to 7
Comité Central Republicano
Representando el Condado
Vote hasta por Siete

- Gus Alzona
- Brad Botwin
- Alexander Alan Bush
- Patsy Dillingham
- Mary Fairbanks
- Laurie Halverson
- Ann Guthrie Hingston
- Lori Jaffe
- Lorraine Kuchmy
- Dennis Brent Melby
- Dwight Patel
- Pam Plaisted

**Republican Central
Committee
District 15**
Vote for up to 5
Comité Central Republicano
Distrito 15
Vote por No Más de Cinco

- Kourosh Amin-Tehrani
- Anthony Michael Coomes
- "Eva" Guo
- Del Lamiman
- William S. Richbourg
- Bradley St. Rohrs
- Reardon Sullivan

Board of Education At Large
Vote for 1
Non-Partisan Contest
Candidates in this contest
may or may not be affiliated
with any political party
Junta de Educación
Representando el Condado
Vote por Uno
Contienda no partidista
Los candidatos en esta
contienda pueden estar o no
estar afiliados a ningún partido
político

- Mike Erickson
- Michael Fryar
- J. "Domenic"
Giandomenico
- Karla Silvestre

**Board of Education
District 1**
Vote for 1
Non-Partisan Contest
Candidates in this contest
may or may not be affiliated
with any political party
Junta de Educación
Distrito 1
Vote por Uno
Contienda no partidista
Los candidatos en esta
contienda pueden estar o no
estar afiliados a ningún partido
político

- Alexander Fahmy
- Jay Guan
- Grace Rivera Oven
- Esther L. Wells

**Board of Education
District 3**
Vote for 1
Non-Partisan Contest
Candidates in this contest
may or may not be affiliated
with any political party
Junta de Educación
Distrito 3
Vote por Uno
Contienda no partidista
Los candidatos en esta
contienda pueden estar o no
estar afiliados a ningún partido
político

- Marcus Alzona
- Scott Joftus
- Julie Yang

**Board of Education
District 5**
Vote for 1
Non-Partisan Contest
Candidates in this contest
may or may not be affiliated
with any political party
Junta de Educación
Distrito 5
Vote por Uno
Contienda no partidista
Los candidatos en esta
contienda pueden estar o no
estar afiliados a ningún partido
político

- Valerie M. Coll
- Dawn Iannaco-Hahn
- Brenda Wolff



Official Ballot
Gubernatorial Primary Election
July 19, 2022
State of Maryland, Montgomery County
Republican Ballot

BS REP 82
006-006

Papeleta Electoral Oficial
 Elección Primaria Gubernamental
 19 de julio del 2022
 Estado de Maryland, Condado de Montgomery
 Papeleta del Partido Republicano

Instructions
Instrucciones

Making Selections
Seleccionando



Fill in the oval to the left of the name of your choice. You must blacken the oval completely, and do not make any marks outside of the oval. You do not have to vote in every race.

Llene el óvalo a la izquierda del nombre de su selección. Debe rellenar el óvalo completamente y no haga ninguna marca fuera del óvalo. No tiene que votar en cada contienda.



Do not cross out or erase, or your vote may not count. If you make a mistake or a stray mark, you may ask for a new ballot.

No debe tachar o borrar o su voto no se contará. Si comete un error o hace una marca demás, pueda solicitar una nueva papeleta.

Governor / Lt. Governor

Vote for 1
 Gobernador / Vicegobernador
 Vote por Uno

- Dan Cox and /y Gordana Schifanelli**
- Robin Ficker and /y LeRoy F. Yegge, Jr.**
- Kelly Schulz and /y Jeff Woolford**
- Joe Werner and /y Minh Thanh Luong**

Comptroller

Vote for 1
 Contralor
 Vote por Uno

- Barry Glassman Unopposed /Sin Oponente**

Attorney General

Vote for 1
 Procurador General
 Vote por Uno

- Michael Anthony Peroutka**
- Jim Shalleck**

U.S. Senator

Vote for 1
 Senador de los EE.UU.
 Vote por Uno

- Chris Chaffee**
- George Davis**
- Nnabu Eze**
- Lorie R. Friend**
- Reba A. Hawkins**
- Jon McGreevey**
- Joseph Perez**
- Todd A. Puglisi**
- James Tarantin**
- John Thormann**

Representative in Congress

District 8
Vote for 1
 Representante en el Congreso
 Distrito 8
 Vote por Uno

- Gregory Thomas Coll**
- Michael Mihirate Yadeta**

State Senator

District 15
Vote for 1
 Senador Estatal
 Distrito 15
 Vote por Uno

- David Wilson Unopposed /Sin Oponente**

House of Delegates

District 15
Vote for up to 3
 Cámara de Delegados
 Distrito 15
 Vote por No Más de Tres

- Jodi Colella Noah Unopposed /Sin Oponente**
- Stacey Sauter Unopposed /Sin Oponente**
- Matt Wade Unopposed /Sin Oponente**

County Executive

Vote for 1
 Ejecutivo del Condado
 Vote por Uno

- Shelly Skolnick**
- Reardon Sullivan**

County Council At Large

Vote for up to 4
 Miembro del Concejo
 Representando el Condado
 Vote por No Más de Cuatro

- Christopher P. Fiotes Unopposed /Sin Oponente**
- Lenard Lieber Unopposed /Sin Oponente**
- Dwight Patel Unopposed /Sin Oponente**

Nomination Vacant
 /Nominación Vacante

County Council

District 2
Vote for 1
 Concejo del Condado
 Distrito 2
 Vote por Uno

- Dan Cuda Unopposed /Sin Oponente**

Vote Both Sides
 Vote en ambos lados



**Judge of the Circuit Court
Circuit 6**
Vote for up to 4
Juez de la Corte de Circuito
Circuito 6
Vote por No Más de Cuatro

- Carlos F. Acosta
- Theresa M. Chernosky
- Kathleen Dumais
- Thomas P. Johnson, III
- Rachel Theora McGuckian
- Marilyn Pierre

**Republican Central
Committee At Large**
Vote for up to 7
Comité Central Republicano
Representando el Condado
Vote hasta por Siete

- Gus Alzona
- Brad Botwin
- Alexander Alan Bush
- Patsy Dillingham
- Mary Fairbanks
- Laurie Halverson
- Ann Guthrie Hingston
- Lori Jaffe
- Lorraine Kuchmy
- Dennis Brent Melby
- Dwight Patel
- Pam Plaisted

**Republican Central
Committee
District 15**
Vote for up to 5
Comité Central Republicano
Distrito 15
Vote por No Más de Cinco

- Kourosh Amin-Tehrani
- Anthony Michael Coomes
- "Eva" Guo
- Del Lamiman
- William S. Richbourg
- Bradley St. Rohrs
- Reardon Sullivan

Board of Education At Large
Vote for 1
Non-Partisan Contest
Candidates in this contest
may or may not be affiliated
with any political party
Junta de Educación
Representando el Condado
Vote por Uno
Contienda no partidista
Los candidatos en esta
contienda pueden estar o no
estar afiliados a ningún partido
político

- Mike Erickson
- Michael Fryar
- J. "Domenic"
Giandomenico
- Karla Silvestre

**Board of Education
District 1**
Vote for 1
Non-Partisan Contest
Candidates in this contest
may or may not be affiliated
with any political party
Junta de Educación
Distrito 1
Vote por Uno
Contienda no partidista
Los candidatos en esta
contienda pueden estar o no
estar afiliados a ningún partido
político

- Alexander Fahmy
- Jay Guan
- Grace Rivera Oven
- Esther L. Wells

**Board of Education
District 3**
Vote for 1
Non-Partisan Contest
Candidates in this contest
may or may not be affiliated
with any political party
Junta de Educación
Distrito 3
Vote por Uno
Contienda no partidista
Los candidatos en esta
contienda pueden estar o no
estar afiliados a ningún partido
político

- Marcus Alzona
- Scott Joftus
- Julie Yang

**Board of Education
District 5**
Vote for 1
Non-Partisan Contest
Candidates in this contest
may or may not be affiliated
with any political party
Junta de Educación
Distrito 5
Vote por Uno
Contienda no partidista
Los candidatos en esta
contienda pueden estar o no
estar afiliados a ningún partido
político

- Valerie M. Coll
- Dawn Iannaco-Hahn
- Brenda Wolff



Official Ballot
Gubernatorial Primary Election
July 19, 2022
State of Maryland, Montgomery County
Republican Ballot

BS REP 83
006-007

Papeleta Electoral Oficial
 Elección Primaria Gubernamental
 19 de julio del 2022
 Estado de Maryland, Condado de Montgomery
 Papeleta del Partido Republicano

Instructions
Instrucciones

Making Selections
Seleccionando



Fill in the oval to the left of the name of your choice. You must blacken the oval completely, and do not make any marks outside of the oval. You do not have to vote in every race.

Llene el óvalo a la izquierda del nombre de su selección. Debe rellenar el óvalo completamente y no haga ninguna marca fuera del óvalo. No tiene que votar en cada contienda.



Do not cross out or erase, or your vote may not count. If you make a mistake or a stray mark, you may ask for a new ballot.

No debe tachar o borrar o su voto no se contará. Si comete un error o hace una marca demás, pueda solicitar una nueva papeleta.

Governor / Lt. Governor

Vote for 1
 Gobernador / Vicegobernador
 Vote por Uno

- Dan Cox and /y Gordana Schifanelli**
- Robin Ficker and /y LeRoy F. Yegge, Jr.**
- Kelly Schulz and /y Jeff Woolford**
- Joe Werner and /y Minh Thanh Luong**

Comptroller

Vote for 1
 Contralor
 Vote por Uno

- Barry Glassman Unopposed /Sin Oponente**

Attorney General

Vote for 1
 Procurador General
 Vote por Uno

- Michael Anthony Peroutka**
- Jim Shalleck**

U.S. Senator

Vote for 1
 Senador de los EE.UU.
 Vote por Uno

- Chris Chaffee**
- George Davis**
- Nnabu Eze**
- Lorie R. Friend**
- Reba A. Hawkins**
- Jon McGreevey**
- Joseph Perez**
- Todd A. Puglisi**
- James Tarantin**
- John Thormann**

Representative in Congress

District 6
Vote for 1
 Representante en el Congreso
 Distrito 6
 Vote por Uno

- Colt M. Black**
- Matthew Foldi**
- Jonathan Jenkins**
- Neil C. Parrott**
- Robert Poissonnier**
- Mariela Roca**

County Executive

Vote for 1
 Ejecutivo del Condado
 Vote por Uno

- Shelly Skolnick**
- Reardon Sullivan**

County Council At Large

Vote for up to 4
 Miembro del Concejo
 Representando el Condado
 Vote por No Más de Cuatro

- Christopher P. Fiotes Unopposed /Sin Oponente**
- Lenard Lieber Unopposed /Sin Oponente**
- Dwight Patel Unopposed /Sin Oponente**

Nomination Vacant
 /Nominación Vacante

County Council

District 2
Vote for 1
 Concejo del Condado
 Distrito 2
 Vote por Uno

- Dan Cuda Unopposed /Sin Oponente**

Judge of the Circuit Court

Circuit 6
Vote for up to 4
 Juez de la Corte de Circuito
 Circuito 6
 Vote por No Más de Cuatro

- Carlos F. Acosta**
- Theresa M. Chernosky**
- Kathleen Dumais**
- Thomas P. Johnson, III**
- Rachel Theora McGuckian**
- Marilyn Pierre**

Vote Both Sides
 Vote en ambos lados



Republican Central Committee At Large Vote for up to 7 Comité Central Republicano Representando el Condado Vote hasta por Siete
<input type="radio"/> Gus Alzona
<input type="radio"/> Brad Botwin
<input type="radio"/> Alexander Alan Bush
<input type="radio"/> Patsy Dillingham
<input type="radio"/> Mary Fairbanks
<input type="radio"/> Laurie Halverson
<input type="radio"/> Ann Guthrie Hingston
<input type="radio"/> Lori Jaffe
<input type="radio"/> Lorraine Kuchmy
<input type="radio"/> Dennis Brent Melby
<input type="radio"/> Dwight Patel
<input type="radio"/> Pam Plaisted

Republican Central Committee District 39 Vote for up to 5 Comité Central Republicano Distrito 39 Vote por No Más de Cinco
<input type="radio"/> Raj Bezwada
<input type="radio"/> Candice Clough
<input type="radio"/> Amy D'Elia
<input type="radio"/> Greg Decker
<input type="radio"/> Bill Ott
<input type="radio"/> Al Phillips

Board of Education At Large Vote for 1 Non-Partisan Contest Candidates in this contest may or may not be affiliated with any political party Junta de Educación Representando el Condado Vote por Uno Contienda no partidista Los candidatos en esta contienda pueden estar o no estar afiliados a ningún partido político
<input type="radio"/> Mike Erickson
<input type="radio"/> Michael Fryar
<input type="radio"/> J. "Domenic" Giandomenico
<input type="radio"/> Karla Silvestre

Board of Education District 1 Vote for 1 Non-Partisan Contest Candidates in this contest may or may not be affiliated with any political party Junta de Educación Distrito 1 Vote por Uno Contienda no partidista Los candidatos en esta contienda pueden estar o no estar afiliados a ningún partido político
<input type="radio"/> Alexander Fahmy
<input type="radio"/> Jay Guan
<input type="radio"/> Grace Rivera Oven
<input type="radio"/> Esther L. Wells

Board of Education District 3 Vote for 1 Non-Partisan Contest Candidates in this contest may or may not be affiliated with any political party Junta de Educación Distrito 3 Vote por Uno Contienda no partidista Los candidatos en esta contienda pueden estar o no estar afiliados a ningún partido político
<input type="radio"/> Marcus Alzona
<input type="radio"/> Scott Joftus
<input type="radio"/> Julie Yang

Board of Education District 5 Vote for 1 Non-Partisan Contest Candidates in this contest may or may not be affiliated with any political party Junta de Educación Distrito 5 Vote por Uno Contienda no partidista Los candidatos en esta contienda pueden estar o no estar afiliados a ningún partido político
<input type="radio"/> Valerie M. Coll
<input type="radio"/> Dawn Iannaco-Hahn
<input type="radio"/> Brenda Wolff

Official Ballot
Gubernatorial Primary Election
July 19, 2022
State of Maryland, Montgomery County
Republican Ballot

BS REP 84
006-008

Papeleta Electoral Oficial
 Elección Primaria Gubernamental
 19 de julio del 2022
 Estado de Maryland, Condado de Montgomery
 Papeleta del Partido Republicano

Instructions
Instrucciones

Making Selections
Seleccionando



Fill in the oval to the left of the name of your choice. You must blacken the oval completely, and do not make any marks outside of the oval. You do not have to vote in every race.

Llene el óvalo a la izquierda del nombre de su selección. Debe rellenar el óvalo completamente y no haga ninguna marca fuera del óvalo. No tiene que votar en cada contienda.



Do not cross out or erase, or your vote may not count. If you make a mistake or a stray mark, you may ask for a new ballot.

No debe tachar o borrar o su voto no se contará. Si comete un error o hace una marca demás, pueda solicitar una nueva papeleta.

Governor / Lt. Governor
Vote for 1

Gobernador / Vicegobernador
 Vote por Uno

- Dan Cox and /y Gordana Schifanelli**
- Robin Ficker and /y LeRoy F. Yegge, Jr.**
- Kelly Schulz and /y Jeff Woolford**
- Joe Werner and /y Minh Thanh Luong**

Comptroller
Vote for 1

Contralor
 Vote por Uno

- Barry Glassman Unopposed /Sin Oponente**

Attorney General
Vote for 1

Procurador General
 Vote por Uno

- Michael Anthony Peroutka**
- Jim Shalleck**

U.S. Senator
Vote for 1

Senador de los EE.UU.
 Vote por Uno

- Chris Chaffee**
- George Davis**
- Nnabu Eze**
- Lorie R. Friend**
- Reba A. Hawkins**
- Jon McGreevey**
- Joseph Perez**
- Todd A. Puglisi**
- James Tarantin**
- John Thormann**

Representative in Congress
District 8
Vote for 1

Representante en el Congreso
 Distrito 8
 Vote por Uno

- Gregory Thomas Coll**
- Michael Mhirate Yadeta**

State Senator
District 15
Vote for 1

Senador Estatal
 Distrito 15
 Vote por Uno

- David Wilson Unopposed /Sin Oponente**

House of Delegates
District 15
Vote for up to 3

Cámara de Delegados
 Distrito 15
 Vote por No Más de Tres

- Jodi Colella Noah Unopposed /Sin Oponente**

- Stacey Sauter Unopposed /Sin Oponente**

- Matt Wade Unopposed /Sin Oponente**

County Executive
Vote for 1

Ejecutivo del Condado
 Vote por Uno

- Shelly Skolnick**
- Reardon Sullivan**

County Council At Large
Vote for up to 4

Miembro del Concejo
 Representando el Condado
 Vote por No Más de Cuatro

- Christopher P. Fiotes Unopposed /Sin Oponente**

- Lenard Lieber Unopposed /Sin Oponente**

- Dwight Patel Unopposed /Sin Oponente**

Nomination Vacant
 /Nominación Vacante

County Council
District 2
Vote for 1

Concejo del Condado
 Distrito 2
 Vote por Uno

- Dan Cuda Unopposed /Sin Oponente**

Vote Both Sides
 Vote en ambos lados



**Judge of the Circuit Court
Circuit 6**
Vote for up to 4
Juez de la Corte de Circuito
Circuito 6
Vote por No Más de Cuatro

- Carlos F. Acosta**
- Theresa M. Chernosky**
- Kathleen Dumais**
- Thomas P. Johnson, III**
- Rachel Theora McGuckian**
- Marylin Pierre**

**Republican Central
Committee At Large**
Vote for up to 7
Comité Central Republicano
Representando el Condado
Vote hasta por Siete

- Gus Alzona**
- Brad Botwin**
- Alexander Alan Bush**
- Patsy Dillingham**
- Mary Fairbanks**
- Laurie Halverson**
- Ann Guthrie Hingston**
- Lori Jaffe**
- Lorraine Kuchmy**
- Dennis Brent Melby**
- Dwight Patel**
- Pam Plaisted**

**Republican Central
Committee
District 15**
Vote for up to 5
Comité Central Republicano
Distrito 15
Vote por No Más de Cinco

- Kourosh Amin-Tehrani**
- Anthony Michael Coomes**
- "Eva" Guo**
- Del Lamiman**
- William S. Richbourg**
- Bradley St. Rohrs**
- Reardon Sullivan**

Board of Education At Large
Vote for 1
Non-Partisan Contest
Candidates in this contest
may or may not be affiliated
with any political party
Junta de Educación
Representando el Condado
Vote por Uno
Contienda no partidista
Los candidatos en esta
contienda pueden estar o no
estar afiliados a ningún partido
político

- Mike Erickson**
- Michael Fryar**
- J. "Domenic"
Giandomenico**
- Karla Silvestre**

**Board of Education
District 1**
Vote for 1
Non-Partisan Contest
Candidates in this contest
may or may not be affiliated
with any political party
Junta de Educación
Distrito 1
Vote por Uno
Contienda no partidista
Los candidatos en esta
contienda pueden estar o no
estar afiliados a ningún partido
político

- Alexander Fahmy**
- Jay Guan**
- Grace Rivera Oven**
- Esther L. Wells**

**Board of Education
District 3**
Vote for 1
Non-Partisan Contest
Candidates in this contest
may or may not be affiliated
with any political party
Junta de Educación
Distrito 3
Vote por Uno
Contienda no partidista
Los candidatos en esta
contienda pueden estar o no
estar afiliados a ningún partido
político

- Marcus Alzona**
- Scott Joftus**
- Julie Yang**

**Board of Education
District 5**
Vote for 1
Non-Partisan Contest
Candidates in this contest
may or may not be affiliated
with any political party
Junta de Educación
Distrito 5
Vote por Uno
Contienda no partidista
Los candidatos en esta
contienda pueden estar o no
estar afiliados a ningún partido
político

- Valerie M. Coll**
- Dawn Iannaco-Hahn**
- Brenda Wolff**

Official Ballot
Gubernatorial Primary Election
July 19, 2022
State of Maryland, Montgomery County
Republican Ballot

BS REP 85
006-009

Papeleta Electoral Oficial
 Elección Primaria Gubernamental
 19 de julio del 2022
 Estado de Maryland, Condado de Montgomery
 Papeleta del Partido Republicano

Instructions
Instrucciones

Making Selections
Seleccionando



Fill in the oval to the left of the name of your choice. You must blacken the oval completely, and do not make any marks outside of the oval. You do not have to vote in every race.

Llene el óvalo a la izquierda del nombre de su selección. Debe rellenar el óvalo completamente y no haga ninguna marca fuera del óvalo. No tiene que votar en cada contienda.



Do not cross out or erase, or your vote may not count. If you make a mistake or a stray mark, you may ask for a new ballot.

No debe tachar o borrar o su voto no se contará. Si comete un error o hace una marca demás, pueda solicitar una nueva papeleta.

Governor / Lt. Governor
Vote for 1
 Gobernador / Vicegobernador
 Vote por Uno

- Dan Cox and /y Gordana Schifanelli**
- Robin Ficker and /y LeRoy F. Yegge, Jr.**
- Kelly Schulz and /y Jeff Woolford**
- Joe Werner and /y Minh Thanh Luong**

Comptroller
Vote for 1
 Contralor
 Vote por Uno

- Barry Glassman**
Unopposed /Sin Oponente

Attorney General
Vote for 1
 Procurador General
 Vote por Uno

- Michael Anthony Peroutka**
- Jim Shalleck**

U.S. Senator
Vote for 1
 Senador de los EE.UU.
 Vote por Uno

- Chris Chaffee**
- George Davis**
- Nnabu Eze**
- Lorie R. Friend**
- Reba A. Hawkins**
- Jon McGreevey**
- Joseph Perez**
- Todd A. Puglisi**
- James Tarantin**
- John Thormann**

Representative in Congress
District 8
Vote for 1
 Representante en el Congreso
 Distrito 8
 Vote por Uno

- Gregory Thomas Coll**
- Michael Mhirate Yadeta**

State Senator
District 15
Vote for 1
 Senador Estatal
 Distrito 15
 Vote por Uno

- David Wilson**
Unopposed /Sin Oponente

House of Delegates
District 15
Vote for up to 3
 Cámara de Delegados
 Distrito 15
 Vote por No Más de Tres

- Jodi Colella Noah**
Unopposed /Sin Oponente

- Stacey Sauter**
Unopposed /Sin Oponente

- Matt Wade**
Unopposed /Sin Oponente

County Executive
Vote for 1
 Ejecutivo del Condado
 Vote por Uno

- Shelly Skolnick**
- Reardon Sullivan**

County Council At Large
Vote for up to 4
 Miembro del Concejo
 Representando el Condado
 Vote por No Más de Cuatro

- Christopher P. Fiotes**
Unopposed /Sin Oponente

- Lenard Lieber**
Unopposed /Sin Oponente

- Dwight Patel**
Unopposed /Sin Oponente

Nomination Vacant
 /Nominación Vacante

County Council
District 2
Vote for 1
 Concejo del Condado
 Distrito 2
 Vote por Uno

- Dan Cuda**
Unopposed /Sin Oponente

Vote Both Sides
 Vote en ambos lados

**Judge of the Circuit Court
Circuit 6**
Vote for up to 4
Juez de la Corte de Circuito
Circuito 6
Vote por No Más de Cuatro

- Carlos F. Acosta
- Theresa M. Chernosky
- Kathleen Dumais
- Thomas P. Johnson, III
- Rachel Theora McGuckian
- Marilyn Pierre

**Republican Central
Committee At Large**
Vote for up to 7
Comité Central Republicano
Representando el Condado
Vote hasta por Siete

- Gus Alzona
- Brad Botwin
- Alexander Alan Bush
- Patsy Dillingham
- Mary Fairbanks
- Laurie Halverson
- Ann Guthrie Hingston
- Lori Jaffe
- Lorraine Kuchmy
- Dennis Brent Melby
- Dwight Patel
- Pam Plaisted

**Republican Central
Committee
District 15**
Vote for up to 5
Comité Central Republicano
Distrito 15
Vote por No Más de Cinco

- Kourosh Amin-Tehrani
- Anthony Michael Coomes
- "Eva" Guo
- Del Lamiman
- William S. Richbourg
- Bradley St. Rohrs
- Reardon Sullivan

Board of Education At Large
Vote for 1
Non-Partisan Contest
Candidates in this contest
may or may not be affiliated
with any political party
Junta de Educación
Representando el Condado
Vote por Uno
Contienda no partidista
Los candidatos en esta
contienda pueden estar o no
estar afiliados a ningún partido
político

- Mike Erickson
- Michael Fryar
- J. "Domenic"
Giandomenico
- Karla Silvestre

**Board of Education
District 1**
Vote for 1
Non-Partisan Contest
Candidates in this contest
may or may not be affiliated
with any political party
Junta de Educación
Distrito 1
Vote por Uno
Contienda no partidista
Los candidatos en esta
contienda pueden estar o no
estar afiliados a ningún partido
político

- Alexander Fahmy
- Jay Guan
- Grace Rivera Oven
- Esther L. Wells

**Board of Education
District 3**
Vote for 1
Non-Partisan Contest
Candidates in this contest
may or may not be affiliated
with any political party
Junta de Educación
Distrito 3
Vote por Uno
Contienda no partidista
Los candidatos en esta
contienda pueden estar o no
estar afiliados a ningún partido
político

- Marcus Alzona
- Scott Joftus
- Julie Yang

**Board of Education
District 5**
Vote for 1
Non-Partisan Contest
Candidates in this contest
may or may not be affiliated
with any political party
Junta de Educación
Distrito 5
Vote por Uno
Contienda no partidista
Los candidatos en esta
contienda pueden estar o no
estar afiliados a ningún partido
político

- Valerie M. Coll
- Dawn Iannaco-Hahn
- Brenda Wolff



Official Ballot
Gubernatorial Primary Election
July 19, 2022
State of Maryland, Montgomery County
Republican Ballot

BS REP 86
006-010

Papeleta Electoral Oficial
 Elección Primaria Gubernamental
 19 de julio del 2022
 Estado de Maryland, Condado de Montgomery
 Papeleta del Partido Republicano

Instructions
Instrucciones

Making Selections
Seleccionando



Fill in the oval to the left of the name of your choice. You must blacken the oval completely, and do not make any marks outside of the oval. You do not have to vote in every race.

Llene el óvalo a la izquierda del nombre de su selección. Debe rellenar el óvalo completamente y no haga ninguna marca fuera del óvalo. No tiene que votar en cada contienda.



Do not cross out or erase, or your vote may not count. If you make a mistake or a stray mark, you may ask for a new ballot.

No debe tachar o borrar o su voto no se contará. Si comete un error o hace una marca demás, pueda solicitar una nueva papeleta.

Governor / Lt. Governor

Vote for 1
 Gobernador / Vicegobernador
 Vote por Uno

- Dan Cox and /y Gordana Schifanelli**
- Robin Ficker and /y LeRoy F. Yegge, Jr.**
- Kelly Schulz and /y Jeff Woolford**
- Joe Werner and /y Minh Thanh Luong**

Comptroller

Vote for 1
 Contralor
 Vote por Uno

- Barry Glassman Unopposed /Sin Oponente**

Attorney General

Vote for 1
 Procurador General
 Vote por Uno

- Michael Anthony Peroutka**
- Jim Shalleck**

U.S. Senator

Vote for 1
 Senador de los EE.UU.
 Vote por Uno

- Chris Chaffee**
- George Davis**
- Nnabu Eze**
- Lorie R. Friend**
- Reba A. Hawkins**
- Jon McGreevey**
- Joseph Perez**
- Todd A. Puglisi**
- James Tarantin**
- John Thormann**

Representative in Congress

District 6
Vote for 1
 Representante en el Congreso
 Distrito 6
 Vote por Uno

- Colt M. Black**
- Matthew Foldi**
- Jonathan Jenkins**
- Neil C. Parrott**
- Robert Poissonnier**
- Mariela Roca**

County Executive

Vote for 1
 Ejecutivo del Condado
 Vote por Uno

- Shelly Skolnick**
- Reardon Sullivan**

County Council At Large

Vote for up to 4
 Miembro del Concejo
 Representando el Condado
 Vote por No Más de Cuatro

- Christopher P. Fiotes Unopposed /Sin Oponente**
- Lenard Lieber Unopposed /Sin Oponente**
- Dwight Patel Unopposed /Sin Oponente**

Nomination Vacant
 /Nominación Vacante

County Council

District 2
Vote for 1
 Concejo del Condado
 Distrito 2
 Vote por Uno

- Dan Cuda Unopposed /Sin Oponente**

Judge of the Circuit Court

Circuit 6
Vote for up to 4
 Juez de la Corte de Circuito
 Circuito 6
 Vote por No Más de Cuatro

- Carlos F. Acosta**
- Theresa M. Chernosky**
- Kathleen Dumais**
- Thomas P. Johnson, III**
- Rachel Theora McGuckian**
- Marylin Pierre**

Vote Both Sides
 Vote en ambos lados



Republican Central Committee At Large Vote for up to 7 Comité Central Republicano Representando el Condado Vote hasta por Siete
<input type="radio"/> Gus Alzona
<input type="radio"/> Brad Botwin
<input type="radio"/> Alexander Alan Bush
<input type="radio"/> Patsy Dillingham
<input type="radio"/> Mary Fairbanks
<input type="radio"/> Laurie Halverson
<input type="radio"/> Ann Guthrie Hingston
<input type="radio"/> Lori Jaffe
<input type="radio"/> Lorraine Kuchmy
<input type="radio"/> Dennis Brent Melby
<input type="radio"/> Dwight Patel
<input type="radio"/> Pam Plaisted

Republican Central Committee District 39 Vote for up to 5 Comité Central Republicano Distrito 39 Vote por No Más de Cinco
<input type="radio"/> Raj Bezwada
<input type="radio"/> Candice Clough
<input type="radio"/> Amy D'Elia
<input type="radio"/> Greg Decker
<input type="radio"/> Bill Ott
<input type="radio"/> Al Phillips

Board of Education At Large Vote for 1 Non-Partisan Contest Candidates in this contest may or may not be affiliated with any political party Junta de Educación Representando el Condado Vote por Uno Contienda no partidista Los candidatos en esta contienda pueden estar o no estar afiliados a ningún partido político
<input type="radio"/> Mike Erickson
<input type="radio"/> Michael Fryar
<input type="radio"/> J. "Domenic" Giandomenico
<input type="radio"/> Karla Silvestre

Board of Education District 1 Vote for 1 Non-Partisan Contest Candidates in this contest may or may not be affiliated with any political party Junta de Educación Distrito 1 Vote por Uno Contienda no partidista Los candidatos en esta contienda pueden estar o no estar afiliados a ningún partido político
<input type="radio"/> Alexander Fahmy
<input type="radio"/> Jay Guan
<input type="radio"/> Grace Rivera Oven
<input type="radio"/> Esther L. Wells

Board of Education District 3 Vote for 1 Non-Partisan Contest Candidates in this contest may or may not be affiliated with any political party Junta de Educación Distrito 3 Vote por Uno Contienda no partidista Los candidatos en esta contienda pueden estar o no estar afiliados a ningún partido político
<input type="radio"/> Marcus Alzona
<input type="radio"/> Scott Joftus
<input type="radio"/> Julie Yang

Board of Education District 5 Vote for 1 Non-Partisan Contest Candidates in this contest may or may not be affiliated with any political party Junta de Educación Distrito 5 Vote por Uno Contienda no partidista Los candidatos en esta contienda pueden estar o no estar afiliados a ningún partido político
<input type="radio"/> Valerie M. Coll
<input type="radio"/> Dawn Iannaco-Hahn
<input type="radio"/> Brenda Wolff

Official Ballot
Gubernatorial Primary Election
July 19, 2022
State of Maryland, Montgomery County
Republican Ballot

BS REP 87
006-011

Papeleta Electoral Oficial
 Elección Primaria Gubernamental
 19 de julio del 2022
 Estado de Maryland, Condado de Montgomery
 Papeleta del Partido Republicano

Instructions
Instrucciones

Making Selections
Seleccionando

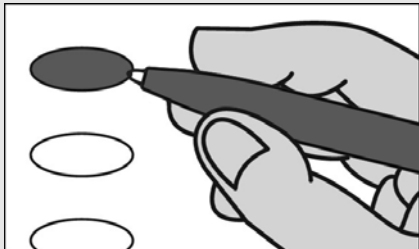

Fill in the oval to the left of the name of your choice. You must blacken the oval completely, and do not make any marks outside of the oval. You do not have to vote in every race.

Llene el óvalo a la izquierda del nombre de su selección. Debe rellenar el óvalo completamente y no haga ninguna marca fuera del óvalo. No tiene que votar en cada contienda.



Do not cross out or erase, or your vote may not count. If you make a mistake or a stray mark, you may ask for a new ballot.

No debe tachar o borrar o su voto no se contará. Si comete un error o hace una marca demás, pueda solicitar una nueva papeleta.

Governor / Lt. Governor

Vote for 1

Gobernador / Vicegobernador
 Vote por Uno

- Dan Cox and /y Gordana Schifanelli**
- Robin Ficker and /y LeRoy F. Yegge, Jr.**
- Kelly Schulz and /y Jeff Woolford**
- Joe Werner and /y Minh Thanh Luong**

Comptroller

Vote for 1

Contralor
 Vote por Uno

- Barry Glassman Unopposed /Sin Oponente**

Attorney General

Vote for 1

Procurador General
 Vote por Uno

- Michael Anthony Peroutka**
- Jim Shalleck**

U.S. Senator

Vote for 1

Senador de los EE.UU.
 Vote por Uno

- Chris Chaffee**
- George Davis**
- Nnabu Eze**
- Lorie R. Friend**
- Reba A. Hawkins**
- Jon McGreevey**
- Joseph Perez**
- Todd A. Puglisi**
- James Tarantin**
- John Thormann**

Representative in Congress

District 6

Vote for 1

Representante en el Congreso
 Distrito 6
 Vote por Uno

- Colt M. Black**
- Matthew Foldi**
- Jonathan Jenkins**
- Neil C. Parrott**
- Robert Poissonnier**
- Mariela Roca**

State Senator

District 15

Vote for 1

Senador Estatal
 Distrito 15
 Vote por Uno

- David Wilson Unopposed /Sin Oponente**

House of Delegates

District 15

Vote for up to 3

Cámara de Delegados
 Distrito 15
 Vote por No Más de Tres

- Jodi Colella Noah Unopposed /Sin Oponente**

- Stacey Sauter Unopposed /Sin Oponente**

- Matt Wade Unopposed /Sin Oponente**

County Executive

Vote for 1

Ejecutivo del Condado
 Vote por Uno

- Shelly Skolnick**
- Reardon Sullivan**

County Council At Large

Vote for up to 4

Miembro del Concejo
 Representando el Condado
 Vote por No Más de Cuatro

- Christopher P. Fiotes Unopposed /Sin Oponente**

- Lenard Lieber Unopposed /Sin Oponente**

- Dwight Patel Unopposed /Sin Oponente**

Nomination Vacant
 /Nominación Vacante

County Council

District 2

Vote for 1

Concejo del Condado
 Distrito 2
 Vote por Uno

- Dan Cuda Unopposed /Sin Oponente**

Vote Both Sides
 Vote en ambos lados



**Judge of the Circuit Court
Circuit 6**
Vote for up to 4
Juez de la Corte de Circuito
Circuito 6
Vote por No Más de Cuatro

- Carlos F. Acosta
- Theresa M. Chernosky
- Kathleen Dumais
- Thomas P. Johnson, III
- Rachel Theora McGuckian
- Marilyn Pierre

**Republican Central
Committee At Large**
Vote for up to 7
Comité Central Republicano
Representando el Condado
Vote hasta por Siete

- Gus Alzona
- Brad Botwin
- Alexander Alan Bush
- Patsy Dillingham
- Mary Fairbanks
- Laurie Halverson
- Ann Guthrie Hingston
- Lori Jaffe
- Lorraine Kuchmy
- Dennis Brent Melby
- Dwight Patel
- Pam Plaisted

**Republican Central
Committee
District 15**
Vote for up to 5
Comité Central Republicano
Distrito 15
Vote por No Más de Cinco

- Kourosh Amin-Tehrani
- Anthony Michael Coomes
- "Eva" Guo
- Del Lamiman
- William S. Richbourg
- Bradley St. Rohrs
- Reardon Sullivan

Board of Education At Large
Vote for 1
Non-Partisan Contest
Candidates in this contest
may or may not be affiliated
with any political party
Junta de Educación
Representando el Condado
Vote por Uno
Contienda no partidista
Los candidatos en esta
contienda pueden estar o no
estar afiliados a ningún partido
político

- Mike Erickson
- Michael Fryar
- J. "Domenic"
Giandomenico
- Karla Silvestre

**Board of Education
District 1**
Vote for 1
Non-Partisan Contest
Candidates in this contest
may or may not be affiliated
with any political party
Junta de Educación
Distrito 1
Vote por Uno
Contienda no partidista
Los candidatos en esta
contienda pueden estar o no
estar afiliados a ningún partido
político

- Alexander Fahmy
- Jay Guan
- Grace Rivera Oven
- Esther L. Wells

**Board of Education
District 3**
Vote for 1
Non-Partisan Contest
Candidates in this contest
may or may not be affiliated
with any political party
Junta de Educación
Distrito 3
Vote por Uno
Contienda no partidista
Los candidatos en esta
contienda pueden estar o no
estar afiliados a ningún partido
político

- Marcus Alzona
- Scott Joftus
- Julie Yang

**Board of Education
District 5**
Vote for 1
Non-Partisan Contest
Candidates in this contest
may or may not be affiliated
with any political party
Junta de Educación
Distrito 5
Vote por Uno
Contienda no partidista
Los candidatos en esta
contienda pueden estar o no
estar afiliados a ningún partido
político

- Valerie M. Coll
- Dawn Iannaco-Hahn
- Brenda Wolff

Official Ballot
Gubernatorial Primary Election
July 19, 2022
State of Maryland, Montgomery County
Republican Ballot

BS REP 88
006-013

Papeleta Electoral Oficial
 Elección Primaria Gubernamental
 19 de julio del 2022
 Estado de Maryland, Condado de Montgomery
 Papeleta del Partido Republicano

Instructions
Instrucciones

Making Selections
Seleccionando



Fill in the oval to the left of the name of your choice. You must blacken the oval completely, and do not make any marks outside of the oval. You do not have to vote in every race.

Llene el óvalo a la izquierda del nombre de su selección. Debe rellenar el óvalo completamente y no haga ninguna marca fuera del óvalo. No tiene que votar en cada contienda.



Do not cross out or erase, or your vote may not count. If you make a mistake or a stray mark, you may ask for a new ballot.

No debe tachar o borrar o su voto no se contará. Si comete un error o hace una marca demás, pueda solicitar una nueva papeleta.

Governor / Lt. Governor
Vote for 1

Gobernador / Vicegobernador
 Vote por Uno

- Dan Cox and /y Gordana Schifanelli**
- Robin Ficker and /y LeRoy F. Yegge, Jr.**
- Kelly Schulz and /y Jeff Woolford**
- Joe Werner and /y Minh Thanh Luong**

Comptroller
Vote for 1

Contralor
 Vote por Uno

- Barry Glassman Unopposed /Sin Oponente**

Attorney General
Vote for 1

Procurador General
 Vote por Uno

- Michael Anthony Peroutka**
- Jim Shalleck**

U.S. Senator
Vote for 1

Senador de los EE.UU.
 Vote por Uno

- Chris Chaffee**
- George Davis**
- Nnabu Eze**
- Lorie R. Friend**
- Reba A. Hawkins**
- Jon McGreevey**
- Joseph Perez**
- Todd A. Puglisi**
- James Tarantin**
- John Thormann**

Representative in Congress
District 8

Vote for 1
 Representante en el Congreso
 Distrito 8
 Vote por Uno

- Gregory Thomas Coll**
- Michael Mhirate Yadeta**

State Senator
District 15

Vote for 1
 Senador Estatal
 Distrito 15
 Vote por Uno

- David Wilson Unopposed /Sin Oponente**

House of Delegates
District 15

Vote for up to 3
 Cámara de Delegados
 Distrito 15
 Vote por No Más de Tres

- Jodi Colella Noah Unopposed /Sin Oponente**

- Stacey Sauter Unopposed /Sin Oponente**

- Matt Wade Unopposed /Sin Oponente**

County Executive
Vote for 1

Ejecutivo del Condado
 Vote por Uno

- Shelly Skolnick**
- Reardon Sullivan**

County Council At Large
Vote for up to 4

Miembro del Concejo
 Representando el Condado
 Vote por No Más de Cuatro

- Christopher P. Fiotes Unopposed /Sin Oponente**

- Lenard Lieber Unopposed /Sin Oponente**

- Dwight Patel Unopposed /Sin Oponente**

Nomination Vacant
 /Nominación Vacante

County Council
District 2

Vote for 1
 Concejo del Condado
 Distrito 2
 Vote por Uno

- Dan Cuda Unopposed /Sin Oponente**

Vote Both Sides
 Vote en ambos lados



**Judge of the Circuit Court
Circuit 6**
Vote for up to 4
Juez de la Corte de Circuito
Circuito 6
Vote por No Más de Cuatro

- Carlos F. Acosta
- Theresa M. Chernosky
- Kathleen Dumais
- Thomas P. Johnson, III
- Rachel Theora McGuckian
- Marilyn Pierre

**Republican Central
Committee At Large**
Vote for up to 7
Comité Central Republicano
Representando el Condado
Vote hasta por Siete

- Gus Alzona
- Brad Botwin
- Alexander Alan Bush
- Patsy Dillingham
- Mary Fairbanks
- Laurie Halverson
- Ann Guthrie Hingston
- Lori Jaffe
- Lorraine Kuchmy
- Dennis Brent Melby
- Dwight Patel
- Pam Plaisted

**Republican Central
Committee
District 15**
Vote for up to 5
Comité Central Republicano
Distrito 15
Vote por No Más de Cinco

- Kourosh Amin-Tehrani
- Anthony Michael Coomes
- "Eva" Guo
- Del Lamiman
- William S. Richbourg
- Bradley St. Rohrs
- Reardon Sullivan

Board of Education At Large
Vote for 1
Non-Partisan Contest
Candidates in this contest
may or may not be affiliated
with any political party
Junta de Educación
Representando el Condado
Vote por Uno
Contienda no partidista
Los candidatos en esta
contienda pueden estar o no
estar afiliados a ningún partido
político

- Mike Erickson
- Michael Fryar
- J. "Domenic"
Giandomenico
- Karla Silvestre

**Board of Education
District 1**
Vote for 1
Non-Partisan Contest
Candidates in this contest
may or may not be affiliated
with any political party
Junta de Educación
Distrito 1
Vote por Uno
Contienda no partidista
Los candidatos en esta
contienda pueden estar o no
estar afiliados a ningún partido
político

- Alexander Fahmy
- Jay Guan
- Grace Rivera Oven
- Esther L. Wells

**Board of Education
District 3**
Vote for 1
Non-Partisan Contest
Candidates in this contest
may or may not be affiliated
with any political party
Junta de Educación
Distrito 3
Vote por Uno
Contienda no partidista
Los candidatos en esta
contienda pueden estar o no
estar afiliados a ningún partido
político

- Marcus Alzona
- Scott Joftus
- Julie Yang

**Board of Education
District 5**
Vote for 1
Non-Partisan Contest
Candidates in this contest
may or may not be affiliated
with any political party
Junta de Educación
Distrito 5
Vote por Uno
Contienda no partidista
Los candidatos en esta
contienda pueden estar o no
estar afiliados a ningún partido
político

- Valerie M. Coll
- Dawn Iannaco-Hahn
- Brenda Wolff



Official Ballot
Gubernatorial Primary Election
July 19, 2022
State of Maryland, Montgomery County
Republican Ballot

BS REP 89
006-014

Papeleta Electoral Oficial
 Elección Primaria Gubernamental
 19 de julio del 2022
 Estado de Maryland, Condado de Montgomery
 Papeleta del Partido Republicano

Instructions
Instrucciones

Making Selections
Seleccionando

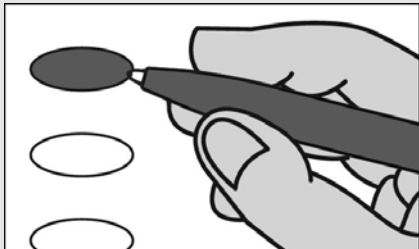

Fill in the oval to the left of the name of your choice. You must blacken the oval completely, and do not make any marks outside of the oval. You do not have to vote in every race.

Llene el óvalo a la izquierda del nombre de su selección. Debe rellenar el óvalo completamente y no haga ninguna marca fuera del óvalo. No tiene que votar en cada contienda.



Do not cross out or erase, or your vote may not count. If you make a mistake or a stray mark, you may ask for a new ballot.

No debe tachar o borrar o su voto no se contará. Si comete un error o hace una marca demás, pueda solicitar una nueva papeleta.

Governor / Lt. Governor

Vote for 1
 Gobernador / Vicegobernador
 Vote por Uno

- Dan Cox and /y Gordana Schifanelli**
- Robin Ficker and /y LeRoy F. Yegge, Jr.**
- Kelly Schulz and /y Jeff Woolford**
- Joe Werner and /y Minh Thanh Luong**

Comptroller

Vote for 1
 Contralor
 Vote por Uno

- Barry Glassman Unopposed /Sin Oponente**

Attorney General

Vote for 1
 Procurador General
 Vote por Uno

- Michael Anthony Peroutka**
- Jim Shalleck**

U.S. Senator

Vote for 1
 Senador de los EE.UU.
 Vote por Uno

- Chris Chaffee**
- George Davis**
- Nnabu Eze**
- Lorie R. Friend**
- Reba A. Hawkins**
- Jon McGreevey**
- Joseph Perez**
- Todd A. Puglisi**
- James Tarantin**
- John Thormann**

Representative in Congress

District 8
Vote for 1
 Representante en el Congreso
 Distrito 8
 Vote por Uno

- Gregory Thomas Coll**
- Michael Mhirate Yadeta**

State Senator

District 15
Vote for 1
 Senador Estatal
 Distrito 15
 Vote por Uno

- David Wilson Unopposed /Sin Oponente**

House of Delegates

District 15
Vote for up to 3
 Cámara de Delegados
 Distrito 15
 Vote por No Más de Tres

- Jodi Colella Noah Unopposed /Sin Oponente**

- Stacey Sauter Unopposed /Sin Oponente**

- Matt Wade Unopposed /Sin Oponente**

County Executive

Vote for 1
 Ejecutivo del Condado
 Vote por Uno

- Shelly Skolnick**
- Reardon Sullivan**

County Council At Large

Vote for up to 4
 Miembro del Concejo
 Representando el Condado
 Vote por No Más de Cuatro

- Christopher P. Fiotes Unopposed /Sin Oponente**

- Lenard Lieber Unopposed /Sin Oponente**

- Dwight Patel Unopposed /Sin Oponente**

Nomination Vacant
 /Nominación Vacante

County Council

District 2
Vote for 1
 Concejo del Condado
 Distrito 2
 Vote por Uno

- Dan Cuda Unopposed /Sin Oponente**

Vote Both Sides
 Vote en ambos lados



**Judge of the Circuit Court
Circuit 6**
Vote for up to 4
Juez de la Corte de Circuito
Circuito 6
Vote por No Más de Cuatro

- Carlos F. Acosta**
- Theresa M. Chernosky**
- Kathleen Dumais**
- Thomas P. Johnson, III**
- Rachel Theora McGuckian**
- Marylin Pierre**

**Republican Central
Committee At Large**
Vote for up to 7
Comité Central Republicano
Representando el Condado
Vote hasta por Siete

- Gus Alzona**
- Brad Botwin**
- Alexander Alan Bush**
- Patsy Dillingham**
- Mary Fairbanks**
- Laurie Halverson**
- Ann Guthrie Hingston**
- Lori Jaffe**
- Lorraine Kuchmy**
- Dennis Brent Melby**
- Dwight Patel**
- Pam Plaisted**

**Republican Central
Committee
District 15**
Vote for up to 5
Comité Central Republicano
Distrito 15
Vote por No Más de Cinco

- Kourosh Amin-Tehrani**
- Anthony Michael Coomes**
- "Eva" Guo**
- Del Lamiman**
- William S. Richbourg**
- Bradley St. Rohrs**
- Reardon Sullivan**

Board of Education At Large
Vote for 1
Non-Partisan Contest
Candidates in this contest
may or may not be affiliated
with any political party
Junta de Educación
Representando el Condado
Vote por Uno
Contienda no partidista
Los candidatos en esta
contienda pueden estar o no
estar afiliados a ningún partido
político

- Mike Erickson**
- Michael Fryar**
- J. "Domenic"
Giandomenico**
- Karla Silvestre**

**Board of Education
District 1**
Vote for 1
Non-Partisan Contest
Candidates in this contest
may or may not be affiliated
with any political party
Junta de Educación
Distrito 1
Vote por Uno
Contienda no partidista
Los candidatos en esta
contienda pueden estar o no
estar afiliados a ningún partido
político

- Alexander Fahmy**
- Jay Guan**
- Grace Rivera Oven**
- Esther L. Wells**

**Board of Education
District 3**
Vote for 1
Non-Partisan Contest
Candidates in this contest
may or may not be affiliated
with any political party
Junta de Educación
Distrito 3
Vote por Uno
Contienda no partidista
Los candidatos en esta
contienda pueden estar o no
estar afiliados a ningún partido
político

- Marcus Alzona**
- Scott Joftus**
- Julie Yang**

**Board of Education
District 5**
Vote for 1
Non-Partisan Contest
Candidates in this contest
may or may not be affiliated
with any political party
Junta de Educación
Distrito 5
Vote por Uno
Contienda no partidista
Los candidatos en esta
contienda pueden estar o no
estar afiliados a ningún partido
político

- Valerie M. Coll**
- Dawn Iannaco-Hahn**
- Brenda Wolff**

Official Ballot
Gubernatorial Primary Election
July 19, 2022
State of Maryland, Montgomery County
Republican Ballot

BS REP 90
006-015

Papeleta Electoral Oficial
 Elección Primaria Gubernamental
 19 de julio del 2022
 Estado de Maryland, Condado de Montgomery
 Papeleta del Partido Republicano

Instructions
Instrucciones

Making Selections
Seleccionando



Fill in the oval to the left of the name of your choice. You must blacken the oval completely, and do not make any marks outside of the oval. You do not have to vote in every race.

Llene el óvalo a la izquierda del nombre de su selección. Debe rellenar el óvalo completamente y no haga ninguna marca fuera del óvalo. No tiene que votar en cada contienda.



Do not cross out or erase, or your vote may not count. If you make a mistake or a stray mark, you may ask for a new ballot.

No debe tachar o borrar o su voto no se contará. Si comete un error o hace una marca demás, pueda solicitar una nueva papeleta.

Governor / Lt. Governor

Vote for 1
 Gobernador / Vicegobernador
 Vote por Uno

- Dan Cox and /y Gordana Schifanelli**
- Robin Ficker and /y LeRoy F. Yegge, Jr.**
- Kelly Schulz and /y Jeff Woolford**
- Joe Werner and /y Minh Thanh Luong**

Comptroller

Vote for 1
 Contralor
 Vote por Uno

- Barry Glassman Unopposed /Sin Oponente**

Attorney General

Vote for 1
 Procurador General
 Vote por Uno

- Michael Anthony Peroutka**
- Jim Shalleck**

U.S. Senator

Vote for 1
 Senador de los EE.UU.
 Vote por Uno

- Chris Chaffee**
- George Davis**
- Nnabu Eze**
- Lorie R. Friend**
- Reba A. Hawkins**
- Jon McGreevey**
- Joseph Perez**
- Todd A. Puglisi**
- James Tarantin**
- John Thormann**

Representative in Congress

District 6
Vote for 1
 Representante en el Congreso
 Distrito 6
 Vote por Uno

- Colt M. Black**
- Matthew Foldi**
- Jonathan Jenkins**
- Neil C. Parrott**
- Robert Poissonnier**
- Mariela Roca**

State Senator

District 15
Vote for 1
 Senador Estatal
 Distrito 15
 Vote por Uno

- David Wilson Unopposed /Sin Oponente**

House of Delegates

District 15
Vote for up to 3
 Cámara de Delegados
 Distrito 15
 Vote por No Más de Tres

- Jodi Colella Noah Unopposed /Sin Oponente**

- Stacey Sauter Unopposed /Sin Oponente**

- Matt Wade Unopposed /Sin Oponente**

County Executive

Vote for 1
 Ejecutivo del Condado
 Vote por Uno

- Shelly Skolnick**
- Reardon Sullivan**

County Council At Large

Vote for up to 4
 Miembro del Concejo
 Representando el Condado
 Vote por No Más de Cuatro

- Christopher P. Fiotes Unopposed /Sin Oponente**

- Lenard Lieber Unopposed /Sin Oponente**

- Dwight Patel Unopposed /Sin Oponente**

Nomination Vacant
 /Nominación Vacante

County Council

District 2
Vote for 1
 Concejo del Condado
 Distrito 2
 Vote por Uno

- Dan Cuda Unopposed /Sin Oponente**

Vote Both Sides
 Vote en ambos lados



**Judge of the Circuit Court
Circuit 6**
Vote for up to 4
Juez de la Corte de Circuito
Circuito 6
Vote por No Más de Cuatro

- Carlos F. Acosta
- Theresa M. Chernosky
- Kathleen Dumais
- Thomas P. Johnson, III
- Rachel Theora McGuckian
- Marilyn Pierre

**Republican Central
Committee At Large**
Vote for up to 7
Comité Central Republicano
Representando el Condado
Vote hasta por Siete

- Gus Alzona
- Brad Botwin
- Alexander Alan Bush
- Patsy Dillingham
- Mary Fairbanks
- Laurie Halverson
- Ann Guthrie Hingston
- Lori Jaffe
- Lorraine Kuchmy
- Dennis Brent Melby
- Dwight Patel
- Pam Plaisted

**Republican Central
Committee
District 15**
Vote for up to 5
Comité Central Republicano
Distrito 15
Vote por No Más de Cinco

- Kourosh Amin-Tehrani
- Anthony Michael Coomes
- "Eva" Guo
- Del Lamiman
- William S. Richbourg
- Bradley St. Rohrs
- Reardon Sullivan

Board of Education At Large
Vote for 1
Non-Partisan Contest
Candidates in this contest
may or may not be affiliated
with any political party
Junta de Educación
Representando el Condado
Vote por Uno
Contienda no partidista
Los candidatos en esta
contienda pueden estar o no
estar afiliados a ningún partido
político

- Mike Erickson
- Michael Fryar
- J. "Domenic"
Giandomenico
- Karla Silvestre

**Board of Education
District 1**
Vote for 1
Non-Partisan Contest
Candidates in this contest
may or may not be affiliated
with any political party
Junta de Educación
Distrito 1
Vote por Uno
Contienda no partidista
Los candidatos en esta
contienda pueden estar o no
estar afiliados a ningún partido
político

- Alexander Fahmy
- Jay Guan
- Grace Rivera Oven
- Esther L. Wells

**Board of Education
District 3**
Vote for 1
Non-Partisan Contest
Candidates in this contest
may or may not be affiliated
with any political party
Junta de Educación
Distrito 3
Vote por Uno
Contienda no partidista
Los candidatos en esta
contienda pueden estar o no
estar afiliados a ningún partido
político

- Marcus Alzona
- Scott Joftus
- Julie Yang

**Board of Education
District 5**
Vote for 1
Non-Partisan Contest
Candidates in this contest
may or may not be affiliated
with any political party
Junta de Educación
Distrito 5
Vote por Uno
Contienda no partidista
Los candidatos en esta
contienda pueden estar o no
estar afiliados a ningún partido
político

- Valerie M. Coll
- Dawn Iannaco-Hahn
- Brenda Wolff



Official Ballot
Gubernatorial Primary Election
July 19, 2022
State of Maryland, Montgomery County
Republican Ballot

BS REP 91
006-017

Papeleta Electoral Oficial
 Elección Primaria Gubernamental
 19 de julio del 2022
 Estado de Maryland, Condado de Montgomery
 Papeleta del Partido Republicano

Instructions
Instrucciones

Making Selections
Seleccionando



Fill in the oval to the left of the name of your choice. You must blacken the oval completely, and do not make any marks outside of the oval. You do not have to vote in every race.

Llene el óvalo a la izquierda del nombre de su selección. Debe rellenar el óvalo completamente y no haga ninguna marca fuera del óvalo. No tiene que votar en cada contienda.



Do not cross out or erase, or your vote may not count. If you make a mistake or a stray mark, you may ask for a new ballot.

No debe tachar o borrar o su voto no se contará. Si comete un error o hace una marca demás, pueda solicitar una nueva papeleta.

Governor / Lt. Governor
Vote for 1

Gobernador / Vicegobernador
 Vote por Uno

- Dan Cox and /y Gordana Schifanelli**
- Robin Ficker and /y LeRoy F. Yegge, Jr.**
- Kelly Schulz and /y Jeff Woolford**
- Joe Werner and /y Minh Thanh Luong**

Comptroller
Vote for 1

Contralor
 Vote por Uno

- Barry Glassman**
Unopposed /Sin Oponente

Attorney General
Vote for 1

Procurador General
 Vote por Uno

- Michael Anthony Peroutka**
- Jim Shalleck**

U.S. Senator
Vote for 1

Senador de los EE.UU.
 Vote por Uno

- Chris Chaffee**
- George Davis**
- Nnabu Eze**
- Lorie R. Friend**
- Reba A. Hawkins**
- Jon McGreevey**
- Joseph Perez**
- Todd A. Puglisi**
- James Tarantin**
- John Thormann**

Representative in Congress
District 8
Vote for 1

Representante en el Congreso
 Distrito 8
 Vote por Uno

- Gregory Thomas Coll**
- Michael Mhirate Yadeta**

County Executive
Vote for 1

Ejecutivo del Condado
 Vote por Uno

- Shelly Skolnick**
- Reardon Sullivan**

County Council At Large
Vote for up to 4

Miembro del Concejo
 Representando el Condado
 Vote por No Más de Cuatro

- Christopher P. Fiotes**
Unopposed /Sin Oponente
- Lenard Lieber**
Unopposed /Sin Oponente
- Dwight Patel**
Unopposed /Sin Oponente

Nomination Vacant
 /Nominación Vacante

County Council
District 3
Vote for 1

Concejo del Condado
 Distrito 3
 Vote por Uno

- George Hernandez**
Unopposed /Sin Oponente

Judge of the Circuit Court
Circuit 6
Vote for up to 4

Juez de la Corte de Circuito
 Circuito 6
 Vote por No Más de Cuatro

- Carlos F. Acosta**
- Theresa M. Chernosky**
- Kathleen Dumais**
- Thomas P. Johnson, III**
- Rachel Theora McGuckian**
- Marylin Pierre**

Republican Central
Committee At Large
Vote for up to 7

Comité Central Republicano
 Representando el Condado
 Vote hasta por Siete

- Gus Alzona**
- Brad Botwin**
- Alexander Alan Bush**
- Patsy Dillingham**
- Mary Fairbanks**
- Laurie Halverson**
- Ann Guthrie Hingston**
- Lori Jaffe**
- Lorraine Kuchmy**
- Dennis Brent Melby**
- Dwight Patel**
- Pam Plaisted**

Vote Both Sides
 Vote en ambos lados



**Republican Central Committee
District 39
Vote for up to 5**
Comité Central Republicano
Distrito 39
Vote por No Más de Cinco

- Raj Bezwada**
- Candice Clough**
- Amy D'Elia**
- Greg Decker**
- Bill Ott**
- Al Phillips**

**Board of Education At Large
Vote for 1
Non-Partisan Contest
Candidates in this contest
may or may not be affiliated
with any political party**
Junta de Educación
Representando el Condado
Vote por Uno
Contienda no partidista
Los candidatos en esta
contienda pueden estar o no
estar afiliados a ningún partido
político

- Mike Erickson**
- Michael Fryar**
- J. "Domenic"
Giandomenico**
- Karla Silvestre**

**Board of Education
District 1
Vote for 1
Non-Partisan Contest
Candidates in this contest
may or may not be affiliated
with any political party**
Junta de Educación
Distrito 1
Vote por Uno
Contienda no partidista
Los candidatos en esta
contienda pueden estar o no
estar afiliados a ningún partido
político

- Alexander Fahmy**
- Jay Guan**
- Grace Rivera Oven**
- Esther L. Wells**

**Board of Education
District 3
Vote for 1
Non-Partisan Contest
Candidates in this contest
may or may not be affiliated
with any political party**
Junta de Educación
Distrito 3
Vote por Uno
Contienda no partidista
Los candidatos en esta
contienda pueden estar o no
estar afiliados a ningún partido
político

- Marcus Alzona**
- Scott Joftus**
- Julie Yang**

**Board of Education
District 5
Vote for 1
Non-Partisan Contest
Candidates in this contest
may or may not be affiliated
with any political party**
Junta de Educación
Distrito 5
Vote por Uno
Contienda no partidista
Los candidatos en esta
contienda pueden estar o no
estar afiliados a ningún partido
político

- Valerie M. Coll**
- Dawn Iannaco-Hahn**
- Brenda Wolff**

Official Ballot
Gubernatorial Primary Election
July 19, 2022
State of Maryland, Montgomery County
Republican Ballot

BS REP 92
006-018

Papeleta Electoral Oficial
 Elección Primaria Gubernamental
 19 de julio del 2022
 Estado de Maryland, Condado de Montgomery
 Papeleta del Partido Republicano

Instructions
Instrucciones

Making Selections
Seleccionando



Fill in the oval to the left of the name of your choice. You must blacken the oval completely, and do not make any marks outside of the oval. You do not have to vote in every race.

Llene el óvalo a la izquierda del nombre de su selección. Debe rellenar el óvalo completamente y no haga ninguna marca fuera del óvalo. No tiene que votar en cada contienda.



Do not cross out or erase, or your vote may not count. If you make a mistake or a stray mark, you may ask for a new ballot.

No debe tachar o borrar o su voto no se contará. Si comete un error o hace una marca demás, pueda solicitar una nueva papeleta.

Governor / Lt. Governor
Vote for 1

Gobernador / Vicegobernador
 Vote por Uno

- Dan Cox and /y Gordana Schifanelli**
- Robin Ficker and /y LeRoy F. Yegge, Jr.**
- Kelly Schulz and /y Jeff Woolford**
- Joe Werner and /y Minh Thanh Luong**

Comptroller
Vote for 1

Contralor
 Vote por Uno

- Barry Glassman Unopposed /Sin Oponente**

Attorney General
Vote for 1

Procurador General
 Vote por Uno

- Michael Anthony Peroutka**
- Jim Shalleck**

U.S. Senator
Vote for 1

Senador de los EE.UU.
 Vote por Uno

- Chris Chaffee**
- George Davis**
- Nnabu Eze**
- Lorie R. Friend**
- Reba A. Hawkins**
- Jon McGreevey**
- Joseph Perez**
- Todd A. Puglisi**
- James Tarantin**
- John Thormann**

Representative in Congress
District 6
Vote for 1

Representante en el Congreso
 Distrito 6
 Vote por Uno

- Colt M. Black**
- Matthew Foldi**
- Jonathan Jenkins**
- Neil C. Parrott**
- Robert Poissonnier**
- Mariela Roca**

State Senator
District 15
Vote for 1

Senador Estatal
 Distrito 15
 Vote por Uno

- David Wilson Unopposed /Sin Oponente**

House of Delegates
District 15
Vote for up to 3

Cámara de Delegados
 Distrito 15
 Vote por No Más de Tres

- Jodi Colella Noah Unopposed /Sin Oponente**

- Stacey Sauter Unopposed /Sin Oponente**

- Matt Wade Unopposed /Sin Oponente**

County Executive
Vote for 1

Ejecutivo del Condado
 Vote por Uno

- Shelly Skolnick**
- Reardon Sullivan**

County Council At Large
Vote for up to 4

Miembro del Concejo
 Representando el Condado
 Vote por No Más de Cuatro

- Christopher P. Fiotes Unopposed /Sin Oponente**

- Lenard Lieber Unopposed /Sin Oponente**

- Dwight Patel Unopposed /Sin Oponente**

Nomination Vacant
 /Nominación Vacante

County Council
District 2
Vote for 1

Concejo del Condado
 Distrito 2
 Vote por Uno

- Dan Cuda Unopposed /Sin Oponente**

Vote Both Sides
 Vote en ambos lados



**Judge of the Circuit Court
Circuit 6**
Vote for up to 4
Juez de la Corte de Circuito
Circuito 6
Vote por No Más de Cuatro

- Carlos F. Acosta**
- Theresa M. Chernosky**
- Kathleen Dumais**
- Thomas P. Johnson, III**
- Rachel Theora McGuckian**
- Marylin Pierre**

**Republican Central
Committee At Large**
Vote for up to 7
Comité Central Republicano
Representando el Condado
Vote hasta por Siete

- Gus Alzona**
- Brad Botwin**
- Alexander Alan Bush**
- Patsy Dillingham**
- Mary Fairbanks**
- Laurie Halverson**
- Ann Guthrie Hingston**
- Lori Jaffe**
- Lorraine Kuchmy**
- Dennis Brent Melby**
- Dwight Patel**
- Pam Plaisted**

**Republican Central
Committee
District 15**
Vote for up to 5
Comité Central Republicano
Distrito 15
Vote por No Más de Cinco

- Kourosh Amin-Tehrani**
- Anthony Michael Coomes**
- "Eva" Guo**
- Del Lamiman**
- William S. Richbourg**
- Bradley St. Rohrs**
- Reardon Sullivan**

Board of Education At Large
Vote for 1
Non-Partisan Contest
Candidates in this contest
may or may not be affiliated
with any political party
Junta de Educación
Representando el Condado
Vote por Uno
Contienda no partidista
Los candidatos en esta
contienda pueden estar o no
estar afiliados a ningún partido
político

- Mike Erickson**
- Michael Fryar**
- J. "Domenic"
Giandomenico**
- Karla Silvestre**

**Board of Education
District 1**
Vote for 1
Non-Partisan Contest
Candidates in this contest
may or may not be affiliated
with any political party
Junta de Educación
Distrito 1
Vote por Uno
Contienda no partidista
Los candidatos en esta
contienda pueden estar o no
estar afiliados a ningún partido
político

- Alexander Fahmy**
- Jay Guan**
- Grace Rivera Oven**
- Esther L. Wells**

**Board of Education
District 3**
Vote for 1
Non-Partisan Contest
Candidates in this contest
may or may not be affiliated
with any political party
Junta de Educación
Distrito 3
Vote por Uno
Contienda no partidista
Los candidatos en esta
contienda pueden estar o no
estar afiliados a ningún partido
político

- Marcus Alzona**
- Scott Joftus**
- Julie Yang**

**Board of Education
District 5**
Vote for 1
Non-Partisan Contest
Candidates in this contest
may or may not be affiliated
with any political party
Junta de Educación
Distrito 5
Vote por Uno
Contienda no partidista
Los candidatos en esta
contienda pueden estar o no
estar afiliados a ningún partido
político

- Valerie M. Coll**
- Dawn Iannaco-Hahn**
- Brenda Wolff**

Official Ballot
Gubernatorial Primary Election
July 19, 2022
State of Maryland, Montgomery County
Republican Ballot

BS REP 93
007-001

Papeleta Electoral Oficial
 Elección Primaria Gubernamental
 19 de julio del 2022
 Estado de Maryland, Condado de Montgomery
 Papeleta del Partido Republicano

Instructions
Instrucciones

Making Selections
Seleccionando



Fill in the oval to the left of the name of your choice. You must blacken the oval completely, and do not make any marks outside of the oval. You do not have to vote in every race.

Llene el óvalo a la izquierda del nombre de su selección. Debe rellenar el óvalo completamente y no haga ninguna marca fuera del óvalo. No tiene que votar en cada contienda.



Do not cross out or erase, or your vote may not count. If you make a mistake or a stray mark, you may ask for a new ballot.

No debe tachar o borrar o su voto no se contará. Si comete un error o hace una marca demás, pueda solicitar una nueva papeleta.

Governor / Lt. Governor
Vote for 1
 Gobernador / Vicegobernador
 Vote por Uno

- Dan Cox and /y Gordana Schifanelli**
- Robin Ficker and /y LeRoy F. Yegge, Jr.**
- Kelly Schulz and /y Jeff Woolford**
- Joe Werner and /y Minh Thanh Luong**

Comptroller
Vote for 1
 Contralor
 Vote por Uno

- Barry Glassman**
Unopposed /Sin Oponente

Attorney General
Vote for 1
 Procurador General
 Vote por Uno

- Michael Anthony Peroutka**
- Jim Shalleck**

U.S. Senator
Vote for 1
 Senador de los EE.UU.
 Vote por Uno

- Chris Chaffee**
- George Davis**
- Nnabu Eze**
- Lorie R. Friend**
- Reba A. Hawkins**
- Jon McGreevey**
- Joseph Perez**
- Todd A. Puglisi**
- James Tarantin**
- John Thormann**

Representative in Congress
District 8
Vote for 1
 Representante en el Congreso
 Distrito 8
 Vote por Uno

- Gregory Thomas Coll**
- Michael Mhirate Yadeta**

State Senator
District 18
Vote for 1
 Senador Estatal
 Distrito 18
 Vote por Uno

- Missy Carr**
Unopposed /Sin Oponente

House of Delegates
District 18
Vote for up to 3
 Cámara de Delegados
 Distrito 18
 Vote por No Más de Tres

- George M. Cecala**
Unopposed /Sin Oponente

Nomination Vacant
 /Nominación Vacante

Nomination Vacant
 /Nominación Vacante

County Executive
Vote for 1
 Ejecutivo del Condado
 Vote por Uno

- Shelly Skolnick**
- Reardon Sullivan**

County Council At Large
Vote for up to 4
 Miembro del Concejo
 Representando el Condado
 Vote por No Más de Cuatro

- Christopher P. Fiotes**
Unopposed /Sin Oponente
- Lenard Lieber**
Unopposed /Sin Oponente
- Dwight Patel**
Unopposed /Sin Oponente

Nomination Vacant
 /Nominación Vacante

Vote Both Sides
 Vote en ambos lados



**Judge of the Circuit Court
Circuit 6**
Vote for up to 4
Juez de la Corte de Circuito
Circuito 6
Vote por No Más de Cuatro

- Carlos F. Acosta
- Theresa M. Chernosky
- Kathleen Dumais
- Thomas P. Johnson, III
- Rachel Theora McGuckian
- Marilyn Pierre

**Republican Central
Committee At Large**
Vote for up to 7
Comité Central Republicano
Representando el Condado
Vote hasta por Siete

- Gus Alzona
- Brad Botwin
- Alexander Alan Bush
- Patsy Dillingham
- Mary Fairbanks
- Laurie Halverson
- Ann Guthrie Hingston
- Lori Jaffe
- Lorraine Kuchmy
- Dennis Brent Melby
- Dwight Patel
- Pam Plaisted

**Republican Central
Committee
District 18**
Vote for up to 5
Comité Central Republicano
Distrito 18
Vote por No Más de Cinco

- Missy Carr
- Joel D. Keralis
- Grace G. McNicholas
- Dolores Reyes
- Jean Alexandra Tuttle
- Amy Ruth Waychoff

Board of Education At Large
Vote for 1
Non-Partisan Contest
Candidates in this contest
may or may not be affiliated
with any political party
Junta de Educación
Representando el Condado
Vote por Uno
Contienda no partidista
Los candidatos en esta
contienda pueden estar o no
estar afiliados a ningún partido
político

- Mike Erickson
- Michael Fryar
- J. "Domenic"
Giandomenico
- Karla Silvestre

**Board of Education
District 1**
Vote for 1
Non-Partisan Contest
Candidates in this contest
may or may not be affiliated
with any political party
Junta de Educación
Distrito 1
Vote por Uno
Contienda no partidista
Los candidatos en esta
contienda pueden estar o no
estar afiliados a ningún partido
político

- Alexander Fahmy
- Jay Guan
- Grace Rivera Oven
- Esther L. Wells

**Board of Education
District 3**
Vote for 1
Non-Partisan Contest
Candidates in this contest
may or may not be affiliated
with any political party
Junta de Educación
Distrito 3
Vote por Uno
Contienda no partidista
Los candidatos en esta
contienda pueden estar o no
estar afiliados a ningún partido
político

- Marcus Alzona
- Scott Joftus
- Julie Yang

**Board of Education
District 5**
Vote for 1
Non-Partisan Contest
Candidates in this contest
may or may not be affiliated
with any political party
Junta de Educación
Distrito 5
Vote por Uno
Contienda no partidista
Los candidatos en esta
contienda pueden estar o no
estar afiliados a ningún partido
político

- Valerie M. Coll
- Dawn Iannaco-Hahn
- Brenda Wolff

Official Ballot
Gubernatorial Primary Election
July 19, 2022
State of Maryland, Montgomery County
Republican Ballot

BS REP 94
007-002

Papeleta Electoral Oficial
 Elección Primaria Gubernamental
 19 de julio del 2022
 Estado de Maryland, Condado de Montgomery
 Papeleta del Partido Republicano

Instructions
Instrucciones

Making Selections
Seleccionando



Fill in the oval to the left of the name of your choice. You must blacken the oval completely, and do not make any marks outside of the oval. You do not have to vote in every race.

Llene el óvalo a la izquierda del nombre de su selección. Debe rellenar el óvalo completamente y no haga ninguna marca fuera del óvalo. No tiene que votar en cada contienda.



Do not cross out or erase, or your vote may not count. If you make a mistake or a stray mark, you may ask for a new ballot.

No debe tachar o borrar o su voto no se contará. Si comete un error o hace una marca demás, pueda solicitar una nueva papeleta.

Governor / Lt. Governor
Vote for 1
 Gobernador / Vicegobernador
 Vote por Uno

- Dan Cox and /y Gordana Schifanelli**
- Robin Ficker and /y LeRoy F. Yegge, Jr.**
- Kelly Schulz and /y Jeff Woolford**
- Joe Werner and /y Minh Thanh Luong**

Comptroller
Vote for 1
 Contralor
 Vote por Uno

- Barry Glassman**
Unopposed /Sin Oponente

Attorney General
Vote for 1
 Procurador General
 Vote por Uno

- Michael Anthony Peroutka**
- Jim Shalleck**

U.S. Senator
Vote for 1
 Senador de los EE.UU.
 Vote por Uno

- Chris Chaffee**
- George Davis**
- Nnabu Eze**
- Lorie R. Friend**
- Reba A. Hawkins**
- Jon McGreevey**
- Joseph Perez**
- Todd A. Puglisi**
- James Tarantin**
- John Thormann**

Representative in Congress
District 8
Vote for 1
 Representante en el Congreso
 Distrito 8
 Vote por Uno

- Gregory Thomas Coll**
- Michael Mhirate Yadeta**

State Senator
District 18
Vote for 1
 Senador Estatal
 Distrito 18
 Vote por Uno

- Missy Carr**
Unopposed /Sin Oponente

House of Delegates
District 18
Vote for up to 3
 Cámara de Delegados
 Distrito 18
 Vote por No Más de Tres

- George M. Cecala**
Unopposed /Sin Oponente

Nomination Vacant
 /Nominación Vacante

Nomination Vacant
 /Nominación Vacante

County Executive
Vote for 1
 Ejecutivo del Condado
 Vote por Uno

- Shelly Skolnick**
- Reardon Sullivan**

County Council At Large
Vote for up to 4
 Miembro del Concejo
 Representando el Condado
 Vote por No Más de Cuatro

- Christopher P. Fiotes**
Unopposed /Sin Oponente
- Lenard Lieber**
Unopposed /Sin Oponente
- Dwight Patel**
Unopposed /Sin Oponente

Nomination Vacant
 /Nominación Vacante

Vote Both Sides
 Vote en ambos lados



**Judge of the Circuit Court
Circuit 6**
Vote for up to 4
Juez de la Corte de Circuito
Circuito 6
Vote por No Más de Cuatro

- Carlos F. Acosta**
- Theresa M. Chernosky**
- Kathleen Dumais**
- Thomas P. Johnson, III**
- Rachel Theora McGuckian**
- Marylin Pierre**

**Republican Central
Committee At Large**
Vote for up to 7
Comité Central Republicano
Representando el Condado
Vote hasta por Siete

- Gus Alzona**
- Brad Botwin**
- Alexander Alan Bush**
- Patsy Dillingham**
- Mary Fairbanks**
- Laurie Halverson**
- Ann Guthrie Hingston**
- Lori Jaffe**
- Lorraine Kuchmy**
- Dennis Brent Melby**
- Dwight Patel**
- Pam Plaisted**

**Republican Central
Committee
District 18**
Vote for up to 5
Comité Central Republicano
Distrito 18
Vote por No Más de Cinco

- Missy Carr**
- Joel D. Keralis**
- Grace G. McNicholas**
- Dolores Reyes**
- Jean Alexandra Tuttle**
- Amy Ruth Waychoff**

Board of Education At Large
Vote for 1
Non-Partisan Contest
Candidates in this contest
may or may not be affiliated
with any political party
Junta de Educación
Representando el Condado
Vote por Uno
Contienda no partidista
Los candidatos en esta
contienda pueden estar o no
estar afiliados a ningún partido
político

- Mike Erickson**
- Michael Fryar**
- J. "Domenic"
Giandomenico**
- Karla Silvestre**

**Board of Education
District 1**
Vote for 1
Non-Partisan Contest
Candidates in this contest
may or may not be affiliated
with any political party
Junta de Educación
Distrito 1
Vote por Uno
Contienda no partidista
Los candidatos en esta
contienda pueden estar o no
estar afiliados a ningún partido
político

- Alexander Fahmy**
- Jay Guan**
- Grace Rivera Oven**
- Esther L. Wells**

**Board of Education
District 3**
Vote for 1
Non-Partisan Contest
Candidates in this contest
may or may not be affiliated
with any political party
Junta de Educación
Distrito 3
Vote por Uno
Contienda no partidista
Los candidatos en esta
contienda pueden estar o no
estar afiliados a ningún partido
político

- Marcus Alzona**
- Scott Joftus**
- Julie Yang**

**Board of Education
District 5**
Vote for 1
Non-Partisan Contest
Candidates in this contest
may or may not be affiliated
with any political party
Junta de Educación
Distrito 5
Vote por Uno
Contienda no partidista
Los candidatos en esta
contienda pueden estar o no
estar afiliados a ningún partido
político

- Valerie M. Coll**
- Dawn Iannaco-Hahn**
- Brenda Wolff**

Official Ballot
Gubernatorial Primary Election
July 19, 2022
State of Maryland, Montgomery County
Republican Ballot

BS REP 95
007-003

Papeleta Electoral Oficial
 Elección Primaria Gubernamental
 19 de julio del 2022
 Estado de Maryland, Condado de Montgomery
 Papeleta del Partido Republicano

Instructions
Instrucciones

Making Selections
Seleccionando



Fill in the oval to the left of the name of your choice. You must blacken the oval completely, and do not make any marks outside of the oval. You do not have to vote in every race.

Llene el óvalo a la izquierda del nombre de su selección. Debe rellenar el óvalo completamente y no haga ninguna marca fuera del óvalo. No tiene que votar en cada contienda.



Do not cross out or erase, or your vote may not count. If you make a mistake or a stray mark, you may ask for a new ballot.

No debe tachar o borrar o su voto no se contará. Si comete un error o hace una marca demás, pueda solicitar una nueva papeleta.

Governor / Lt. Governor
Vote for 1

Gobernador / Vicegobernador
 Vote por Uno

- Dan Cox and /y Gordana Schifanelli
- Robin Ficker and /y LeRoy F. Yegge, Jr.
- Kelly Schulz and /y Jeff Woolford
- Joe Werner and /y Minh Thanh Luong

Comptroller
Vote for 1

Contralor
 Vote por Uno

- Barry Glassman
 Unopposed /Sin Oponente

Attorney General
Vote for 1

Procurador General
 Vote por Uno

- Michael Anthony Peroutka
- Jim Shalleck

U.S. Senator
Vote for 1

Senador de los EE.UU.
 Vote por Uno

- Chris Chaffee
- George Davis
- Nnabu Eze
- Lorie R. Friend
- Reba A. Hawkins
- Jon McGreevey
- Joseph Perez
- Todd A. Puglisi
- James Tarantin
- John Thormann

Representative in Congress
District 8
Vote for 1

Representante en el Congreso
 Distrito 8
 Vote por Uno

- Gregory Thomas Coll
- Michael Mhirate Yadeta

County Executive
Vote for 1

Ejecutivo del Condado
 Vote por Uno

- Shelly Skolnick
- Reardon Sullivan

County Council At Large
Vote for up to 4

Miembro del Concejo
 Representando el Condado
 Vote por No Más de Cuatro

- Christopher P. Fiotes
 Unopposed /Sin Oponente
- Lenard Lieber
 Unopposed /Sin Oponente
- Dwight Patel
 Unopposed /Sin Oponente

Nomination Vacant
 /Nominación Vacante

Judge of the Circuit Court
Circuit 6
Vote for up to 4

Juez de la Corte de Circuito
 Circuito 6
 Vote por No Más de Cuatro

- Carlos F. Acosta
- Theresa M. Chernosky
- Kathleen Dumais
- Thomas P. Johnson, III
- Rachel Theora McGuckian
- Marylin Pierre

Republican Central
Committee At Large
Vote for up to 7

Comité Central Republicano
 Representando el Condado
 Vote hasta por Siete

- Gus Alzona
- Brad Botwin
- Alexander Alan Bush
- Patsy Dillingham
- Mary Fairbanks
- Laurie Halverson
- Ann Guthrie Hingston
- Lori Jaffe
- Lorraine Kuchmy
- Dennis Brent Melby
- Dwight Patel
- Pam Plaisted

Vote Both Sides
 Vote en ambos lados



Republican Central Committee District 16
Vote for up to 5
Comité Central Republicano
Distrito 16
Vote por No Más de Cinco

Marcus Alzona

Joseph P. Aukward

Paul S. Foldi

James Montgomery Gingery

Lore E. Greil-Fennell

Chris Haas

Alan Reid Kruglak

Ana M. Rhea

Mark Uncapher

Board of Education At Large
Vote for 1
Non-Partisan Contest
Candidates in this contest may or may not be affiliated with any political party
Junta de Educación
Representando el Condado
Vote por Uno
Contienda no partidista
Los candidatos en esta contienda pueden estar o no estar afiliados a ningún partido político

Mike Erickson

Michael Fryar

J. "Domenic" Giandomenico

Karla Silvestre

Board of Education District 1
Vote for 1
Non-Partisan Contest
Candidates in this contest may or may not be affiliated with any political party
Junta de Educación
Distrito 1
Vote por Uno
Contienda no partidista
Los candidatos en esta contienda pueden estar o no estar afiliados a ningún partido político

Alexander Fahmy

Jay Guan

Grace Rivera Oven

Esther L. Wells

Board of Education District 3
Vote for 1
Non-Partisan Contest
Candidates in this contest may or may not be affiliated with any political party
Junta de Educación
Distrito 3
Vote por Uno
Contienda no partidista
Los candidatos en esta contienda pueden estar o no estar afiliados a ningún partido político

Marcus Alzona

Scott Joftus

Julie Yang

Board of Education District 5
Vote for 1
Non-Partisan Contest
Candidates in this contest may or may not be affiliated with any political party
Junta de Educación
Distrito 5
Vote por Uno
Contienda no partidista
Los candidatos en esta contienda pueden estar o no estar afiliados a ningún partido político

Valerie M. Coll

Dawn Iannaco-Hahn

Brenda Wolff



Official Ballot
Gubernatorial Primary Election
July 19, 2022
State of Maryland, Montgomery County
Republican Ballot

BS REP 96
007-004

Papeleta Electoral Oficial
 Elección Primaria Gubernamental
 19 de julio del 2022
 Estado de Maryland, Condado de Montgomery
 Papeleta del Partido Republicano

Instructions
Instrucciones

Making Selections
Seleccionando



Fill in the oval to the left of the name of your choice. You must blacken the oval completely, and do not make any marks outside of the oval. You do not have to vote in every race.

Llene el óvalo a la izquierda del nombre de su selección. Debe rellenar el óvalo completamente y no haga ninguna marca fuera del óvalo. No tiene que votar en cada contienda.



Do not cross out or erase, or your vote may not count. If you make a mistake or a stray mark, you may ask for a new ballot.

No debe tachar o borrar o su voto no se contará. Si comete un error o hace una marca demás, pueda solicitar una nueva papeleta.

Governor / Lt. Governor
Vote for 1

Gobernador / Vicegobernador
 Vote por Uno

- Dan Cox and /y Gordana Schifanelli
- Robin Ficker and /y LeRoy F. Yegge, Jr.
- Kelly Schulz and /y Jeff Woolford
- Joe Werner and /y Minh Thanh Luong

Comptroller
Vote for 1

Contralor
 Vote por Uno

- Barry Glassman
 Unopposed /Sin Oponente

Attorney General
Vote for 1

Procurador General
 Vote por Uno

- Michael Anthony Peroutka
- Jim Shalleck

U.S. Senator
Vote for 1

Senador de los EE.UU.
 Vote por Uno

- Chris Chaffee
- George Davis
- Nnabu Eze
- Lorie R. Friend
- Reba A. Hawkins
- Jon McGreevey
- Joseph Perez
- Todd A. Puglisi
- James Tarantin
- John Thormann

Representative in Congress
District 8
Vote for 1

Representante en el Congreso
 Distrito 8
 Vote por Uno

- Gregory Thomas Coll
- Michael Mhirate Yadeta

County Executive
Vote for 1

Ejecutivo del Condado
 Vote por Uno

- Shelly Skolnick
- Reardon Sullivan

County Council At Large
Vote for up to 4

Miembro del Concejo
 Representando el Condado
 Vote por No Más de Cuatro

- Christopher P. Fiotes
 Unopposed /Sin Oponente
- Lenard Lieber
 Unopposed /Sin Oponente
- Dwight Patel
 Unopposed /Sin Oponente

Nomination Vacant
 /Nominación Vacante

Judge of the Circuit Court
Circuit 6
Vote for up to 4

Juez de la Corte de Circuito
 Circuito 6
 Vote por No Más de Cuatro

- Carlos F. Acosta
- Theresa M. Chernosky
- Kathleen Dumais
- Thomas P. Johnson, III
- Rachel Theora McGuckian
- Marylin Pierre

Republican Central
Committee At Large
Vote for up to 7

Comité Central Republicano
 Representando el Condado
 Vote hasta por Siete

- Gus Alzona
- Brad Botwin
- Alexander Alan Bush
- Patsy Dillingham
- Mary Fairbanks
- Laurie Halverson
- Ann Guthrie Hingston
- Lori Jaffe
- Lorraine Kuchmy
- Dennis Brent Melby
- Dwight Patel
- Pam Plaisted

Vote Both Sides
 Vote en ambos lados



Republican Central Committee District 16
Vote for up to 5
Comité Central Republicano
Distrito 16
Vote por No Más de Cinco

Marcus Alzona

Joseph P. Aukward

Paul S. Foldi

James Montgomery Gingery

Lore E. Greil-Fennell

Chris Haas

Alan Reid Kruglak

Ana M. Rhea

Mark Uncapher

Board of Education At Large
Vote for 1
Non-Partisan Contest
Candidates in this contest may or may not be affiliated with any political party
Junta de Educación
Representando el Condado
Vote por Uno
Contienda no partidista
Los candidatos en esta contienda pueden estar o no estar afiliados a ningún partido político

Mike Erickson

Michael Fryar

J. "Domenic" Giandomenico

Karla Silvestre

Board of Education District 1
Vote for 1
Non-Partisan Contest
Candidates in this contest may or may not be affiliated with any political party
Junta de Educación
Distrito 1
Vote por Uno
Contienda no partidista
Los candidatos en esta contienda pueden estar o no estar afiliados a ningún partido político

Alexander Fahmy

Jay Guan

Grace Rivera Oven

Esther L. Wells

Board of Education District 3
Vote for 1
Non-Partisan Contest
Candidates in this contest may or may not be affiliated with any political party
Junta de Educación
Distrito 3
Vote por Uno
Contienda no partidista
Los candidatos en esta contienda pueden estar o no estar afiliados a ningún partido político

Marcus Alzona

Scott Joftus

Julie Yang

Board of Education District 5
Vote for 1
Non-Partisan Contest
Candidates in this contest may or may not be affiliated with any political party
Junta de Educación
Distrito 5
Vote por Uno
Contienda no partidista
Los candidatos en esta contienda pueden estar o no estar afiliados a ningún partido político

Valerie M. Coll

Dawn Iannaco-Hahn

Brenda Wolff



Official Ballot
Gubernatorial Primary Election
July 19, 2022
State of Maryland, Montgomery County
Republican Ballot

BS REP 97
007-005

Papeleta Electoral Oficial
 Elección Primaria Gubernamental
 19 de julio del 2022
 Estado de Maryland, Condado de Montgomery
 Papeleta del Partido Republicano

Instructions
Instrucciones

Making Selections
Seleccionando



Fill in the oval to the left of the name of your choice. You must blacken the oval completely, and do not make any marks outside of the oval. You do not have to vote in every race.

Llene el óvalo a la izquierda del nombre de su selección. Debe rellenar el óvalo completamente y no haga ninguna marca fuera del óvalo. No tiene que votar en cada contienda.



Do not cross out or erase, or your vote may not count. If you make a mistake or a stray mark, you may ask for a new ballot.

No debe tachar o borrar o su voto no se contará. Si comete un error o hace una marca demás, pueda solicitar una nueva papeleta.

Governor / Lt. Governor

Vote for 1
 Gobernador / Vicegobernador
 Vote por Uno

- Dan Cox and /y Gordana Schifanelli**
- Robin Ficker and /y LeRoy F. Yegge, Jr.**
- Kelly Schulz and /y Jeff Woolford**
- Joe Werner and /y Minh Thanh Luong**

Comptroller

Vote for 1
 Contralor
 Vote por Uno

- Barry Glassman**
Unopposed /Sin Oponente

Attorney General

Vote for 1
 Procurador General
 Vote por Uno

- Michael Anthony Peroutka**
- Jim Shalleck**

U.S. Senator

Vote for 1
 Senador de los EE.UU.
 Vote por Uno

- Chris Chaffee**
- George Davis**
- Nnabu Eze**
- Lorie R. Friend**
- Reba A. Hawkins**
- Jon McGreevey**
- Joseph Perez**
- Todd A. Puglisi**
- James Tarantin**
- John Thormann**

Representative in Congress

District 8
Vote for 1
 Representante en el Congreso
 Distrito 8
 Vote por Uno

- Gregory Thomas Coll**
- Michael Mhirate Yadeta**

State Senator

District 18
Vote for 1
 Senador Estatal
 Distrito 18
 Vote por Uno

- Missy Carr**
Unopposed /Sin Oponente

House of Delegates

District 18
Vote for up to 3
 Cámara de Delegados
 Distrito 18
 Vote por No Más de Tres

- George M. Cecala**
Unopposed /Sin Oponente

Nomination Vacant
 /Nominación Vacante

Nomination Vacant
 /Nominación Vacante

County Executive

Vote for 1
 Ejecutivo del Condado
 Vote por Uno

- Shelly Skolnick**
- Reardon Sullivan**

County Council At Large

Vote for up to 4
 Miembro del Concejo
 Representando el Condado
 Vote por No Más de Cuatro

- Christopher P. Fiotes**
Unopposed /Sin Oponente
- Lenard Lieber**
Unopposed /Sin Oponente
- Dwight Patel**
Unopposed /Sin Oponente

Nomination Vacant
 /Nominación Vacante

Vote Both Sides
 Vote en ambos lados



**Judge of the Circuit Court
Circuit 6**
Vote for up to 4
Juez de la Corte de Circuito
Circuito 6
Vote por No Más de Cuatro

- Carlos F. Acosta
- Theresa M. Chernosky
- Kathleen Dumais
- Thomas P. Johnson, III
- Rachel Theora McGuckian
- Marilyn Pierre

**Republican Central
Committee At Large**
Vote for up to 7
Comité Central Republicano
Representando el Condado
Vote hasta por Siete

- Gus Alzona
- Brad Botwin
- Alexander Alan Bush
- Patsy Dillingham
- Mary Fairbanks
- Laurie Halverson
- Ann Guthrie Hingston
- Lori Jaffe
- Lorraine Kuchmy
- Dennis Brent Melby
- Dwight Patel
- Pam Plaisted

**Republican Central
Committee
District 18**
Vote for up to 5
Comité Central Republicano
Distrito 18
Vote por No Más de Cinco

- Missy Carr
- Joel D. Keralis
- Grace G. McNicholas
- Dolores Reyes
- Jean Alexandra Tuttle
- Amy Ruth Waychoff

Board of Education At Large
Vote for 1
Non-Partisan Contest
Candidates in this contest
may or may not be affiliated
with any political party
Junta de Educación
Representando el Condado
Vote por Uno
Contienda no partidista
Los candidatos en esta
contienda pueden estar o no
estar afiliados a ningún partido
político

- Mike Erickson
- Michael Fryar
- J. "Domenic"
Giandomenico
- Karla Silvestre

**Board of Education
District 1**
Vote for 1
Non-Partisan Contest
Candidates in this contest
may or may not be affiliated
with any political party
Junta de Educación
Distrito 1
Vote por Uno
Contienda no partidista
Los candidatos en esta
contienda pueden estar o no
estar afiliados a ningún partido
político

- Alexander Fahmy
- Jay Guan
- Grace Rivera Oven
- Esther L. Wells

**Board of Education
District 3**
Vote for 1
Non-Partisan Contest
Candidates in this contest
may or may not be affiliated
with any political party
Junta de Educación
Distrito 3
Vote por Uno
Contienda no partidista
Los candidatos en esta
contienda pueden estar o no
estar afiliados a ningún partido
político

- Marcus Alzona
- Scott Joftus
- Julie Yang

**Board of Education
District 5**
Vote for 1
Non-Partisan Contest
Candidates in this contest
may or may not be affiliated
with any political party
Junta de Educación
Distrito 5
Vote por Uno
Contienda no partidista
Los candidatos en esta
contienda pueden estar o no
estar afiliados a ningún partido
político

- Valerie M. Coll
- Dawn Iannaco-Hahn
- Brenda Wolff

Official Ballot
Gubernatorial Primary Election
July 19, 2022
State of Maryland, Montgomery County
Republican Ballot

BS REP 98
007-006

Papeleta Electoral Oficial
 Elección Primaria Gubernamental
 19 de julio del 2022
 Estado de Maryland, Condado de Montgomery
 Papeleta del Partido Republicano

Instructions
Instrucciones

Making Selections
Seleccionando



Fill in the oval to the left of the name of your choice. You must blacken the oval completely, and do not make any marks outside of the oval. You do not have to vote in every race.

Llene el óvalo a la izquierda del nombre de su selección. Debe rellenar el óvalo completamente y no haga ninguna marca fuera del óvalo. No tiene que votar en cada contienda.



Do not cross out or erase, or your vote may not count. If you make a mistake or a stray mark, you may ask for a new ballot.

No debe tachar o borrar o su voto no se contará. Si comete un error o hace una marca demás, pueda solicitar una nueva papeleta.

Governor / Lt. Governor

Vote for 1
 Gobernador / Vicegobernador
 Vote por Uno

- Dan Cox and /y Gordana Schifanelli**
- Robin Ficker and /y LeRoy F. Yegge, Jr.**
- Kelly Schulz and /y Jeff Woolford**
- Joe Werner and /y Minh Thanh Luong**

Comptroller

Vote for 1
 Contralor
 Vote por Uno

- Barry Glassman**
Unopposed /Sin Oponente

Attorney General

Vote for 1
 Procurador General
 Vote por Uno

- Michael Anthony Peroutka**
- Jim Shalleck**

U.S. Senator

Vote for 1
 Senador de los EE.UU.
 Vote por Uno

- Chris Chaffee**
- George Davis**
- Nnabu Eze**
- Lorie R. Friend**
- Reba A. Hawkins**
- Jon McGreevey**
- Joseph Perez**
- Todd A. Puglisi**
- James Tarantin**
- John Thormann**

Representative in Congress

District 8
Vote for 1
 Representante en el Congreso
 Distrito 8
 Vote por Uno

- Gregory Thomas Coll**
- Michael Mhirate Yadeta**

State Senator

District 18
Vote for 1
 Senador Estatal
 Distrito 18
 Vote por Uno

- Missy Carr**
Unopposed /Sin Oponente

House of Delegates

District 18
Vote for up to 3
 Cámara de Delegados
 Distrito 18
 Vote por No Más de Tres

- George M. Cecala**
Unopposed /Sin Oponente

Nomination Vacant
 /Nominación Vacante

Nomination Vacant
 /Nominación Vacante

County Executive

Vote for 1
 Ejecutivo del Condado
 Vote por Uno

- Shelly Skolnick**
- Reardon Sullivan**

County Council At Large

Vote for up to 4
 Miembro del Concejo
 Representando el Condado
 Vote por No Más de Cuatro

- Christopher P. Fiotes**
Unopposed /Sin Oponente
- Lenard Lieber**
Unopposed /Sin Oponente
- Dwight Patel**
Unopposed /Sin Oponente

Nomination Vacant
 /Nominación Vacante

Vote Both Sides
 Vote en ambos lados



**Judge of the Circuit Court
Circuit 6**
Vote for up to 4
Juez de la Corte de Circuito
Circuito 6
Vote por No Más de Cuatro

- Carlos F. Acosta
- Theresa M. Chernosky
- Kathleen Dumais
- Thomas P. Johnson, III
- Rachel Theora McGuckian
- Marilyn Pierre

**Republican Central
Committee At Large**
Vote for up to 7
Comité Central Republicano
Representando el Condado
Vote hasta por Siete

- Gus Alzona
- Brad Botwin
- Alexander Alan Bush
- Patsy Dillingham
- Mary Fairbanks
- Laurie Halverson
- Ann Guthrie Hingston
- Lori Jaffe
- Lorraine Kuchmy
- Dennis Brent Melby
- Dwight Patel
- Pam Plaisted

**Republican Central
Committee
District 18**
Vote for up to 5
Comité Central Republicano
Distrito 18
Vote por No Más de Cinco

- Missy Carr
- Joel D. Keralis
- Grace G. McNicholas
- Dolores Reyes
- Jean Alexandra Tuttle
- Amy Ruth Waychoff

Board of Education At Large
Vote for 1
Non-Partisan Contest
Candidates in this contest
may or may not be affiliated
with any political party
Junta de Educación
Representando el Condado
Vote por Uno
Contienda no partidista
Los candidatos en esta
contienda pueden estar o no
estar afiliados a ningún partido
político

- Mike Erickson
- Michael Fryar
- J. "Domenic"
Giandomenico
- Karla Silvestre

**Board of Education
District 1**
Vote for 1
Non-Partisan Contest
Candidates in this contest
may or may not be affiliated
with any political party
Junta de Educación
Distrito 1
Vote por Uno
Contienda no partidista
Los candidatos en esta
contienda pueden estar o no
estar afiliados a ningún partido
político

- Alexander Fahmy
- Jay Guan
- Grace Rivera Oven
- Esther L. Wells

**Board of Education
District 3**
Vote for 1
Non-Partisan Contest
Candidates in this contest
may or may not be affiliated
with any political party
Junta de Educación
Distrito 3
Vote por Uno
Contienda no partidista
Los candidatos en esta
contienda pueden estar o no
estar afiliados a ningún partido
político

- Marcus Alzona
- Scott Joftus
- Julie Yang

**Board of Education
District 5**
Vote for 1
Non-Partisan Contest
Candidates in this contest
may or may not be affiliated
with any political party
Junta de Educación
Distrito 5
Vote por Uno
Contienda no partidista
Los candidatos en esta
contienda pueden estar o no
estar afiliados a ningún partido
político

- Valerie M. Coll
- Dawn Iannaco-Hahn
- Brenda Wolff

Official Ballot
Gubernatorial Primary Election
July 19, 2022
State of Maryland, Montgomery County
Republican Ballot

BS REP 99
007-007

Papeleta Electoral Oficial
 Elección Primaria Gubernamental
 19 de julio del 2022
 Estado de Maryland, Condado de Montgomery
 Papeleta del Partido Republicano

Instructions
Instrucciones

Making Selections
Seleccionando



Fill in the oval to the left of the name of your choice. You must blacken the oval completely, and do not make any marks outside of the oval. You do not have to vote in every race.

Llene el óvalo a la izquierda del nombre de su selección. Debe rellenar el óvalo completamente y no haga ninguna marca fuera del óvalo. No tiene que votar en cada contienda.



Do not cross out or erase, or your vote may not count. If you make a mistake or a stray mark, you may ask for a new ballot.

No debe tachar o borrar o su voto no se contará. Si comete un error o hace una marca demás, pueda solicitar una nueva papeleta.

Governor / Lt. Governor
Vote for 1

Gobernador / Vicegobernador
 Vote por Uno

- Dan Cox and /y Gordana Schifanelli
- Robin Ficker and /y LeRoy F. Yegge, Jr.
- Kelly Schulz and /y Jeff Woolford
- Joe Werner and /y Minh Thanh Luong

Comptroller
Vote for 1

Contralor
 Vote por Uno

- Barry Glassman
 Unopposed /Sin Oponente

Attorney General
Vote for 1

Procurador General
 Vote por Uno

- Michael Anthony Peroutka
- Jim Shalleck

U.S. Senator
Vote for 1

Senador de los EE.UU.
 Vote por Uno

- Chris Chaffee
- George Davis
- Nnabu Eze
- Lorie R. Friend
- Reba A. Hawkins
- Jon McGreevey
- Joseph Perez
- Todd A. Puglisi
- James Tarantin
- John Thormann

Representative in Congress
District 8
Vote for 1

Representante en el Congreso
 Distrito 8
 Vote por Uno

- Gregory Thomas Coll
- Michael Mhirate Yadeta

County Executive
Vote for 1

Ejecutivo del Condado
 Vote por Uno

- Shelly Skolnick
- Reardon Sullivan

County Council At Large
Vote for up to 4

Miembro del Concejo
 Representando el Condado
 Vote por No Más de Cuatro

- Christopher P. Fiotes
 Unopposed /Sin Oponente
- Lenard Lieber
 Unopposed /Sin Oponente
- Dwight Patel
 Unopposed /Sin Oponente

Nomination Vacant
 /Nominación Vacante

Judge of the Circuit Court
Circuit 6
Vote for up to 4

Juez de la Corte de Circuito
 Circuito 6
 Vote por No Más de Cuatro

- Carlos F. Acosta
- Theresa M. Chernosky
- Kathleen Dumais
- Thomas P. Johnson, III
- Rachel Theora McGuckian
- Marylin Pierre

Republican Central
Committee At Large
Vote for up to 7

Comité Central Republicano
 Representando el Condado
 Vote hasta por Siete

- Gus Alzona
- Brad Botwin
- Alexander Alan Bush
- Patsy Dillingham
- Mary Fairbanks
- Laurie Halverson
- Ann Guthrie Hingston
- Lori Jaffe
- Lorraine Kuchmy
- Dennis Brent Melby
- Dwight Patel
- Pam Plaisted

Vote Both Sides
 Vote en ambos lados



**Republican Central Committee
District 16
Vote for up to 5**
Comité Central Republicano
Distrito 16
Vote por No Más de Cinco

Marcus Alzona

Joseph P. Aukward

Paul S. Foldi

**James Montgomery
Gingery**

Lore E. Greil-Fennell

Chris Haas

Alan Reid Kruglak

Ana M. Rhea

Mark Uncapher

**Board of Education At Large
Vote for 1
Non-Partisan Contest
Candidates in this contest
may or may not be affiliated
with any political party**
Junta de Educación
Representando el Condado
Vote por Uno
Contienda no partidista
Los candidatos en esta
contienda pueden estar o no
estar afiliados a ningún partido
político

Mike Erickson

Michael Fryar

**J. "Domenic"
Giandomenico**

Karla Silvestre

**Board of Education
District 1
Vote for 1
Non-Partisan Contest
Candidates in this contest
may or may not be affiliated
with any political party**
Junta de Educación
Distrito 1
Vote por Uno
Contienda no partidista
Los candidatos en esta
contienda pueden estar o no
estar afiliados a ningún partido
político

Alexander Fahmy

Jay Guan

Grace Rivera Oven

Esther L. Wells

**Board of Education
District 3
Vote for 1
Non-Partisan Contest
Candidates in this contest
may or may not be affiliated
with any political party**
Junta de Educación
Distrito 3
Vote por Uno
Contienda no partidista
Los candidatos en esta
contienda pueden estar o no
estar afiliados a ningún partido
político

Marcus Alzona

Scott Joftus

Julie Yang

**Board of Education
District 5
Vote for 1
Non-Partisan Contest
Candidates in this contest
may or may not be affiliated
with any political party**
Junta de Educación
Distrito 5
Vote por Uno
Contienda no partidista
Los candidatos en esta
contienda pueden estar o no
estar afiliados a ningún partido
político

Valerie M. Coll

Dawn Iannaco-Hahn

Brenda Wolff



Official Ballot
Gubernatorial Primary Election
July 19, 2022
State of Maryland, Montgomery County
Republican Ballot

BS REP 100
007-008

Papeleta Electoral Oficial
 Elección Primaria Gubernamental
 19 de julio del 2022
 Estado de Maryland, Condado de Montgomery
 Papeleta del Partido Republicano

Instructions
Instrucciones

Making Selections
Seleccionando



Fill in the oval to the left of the name of your choice. You must blacken the oval completely, and do not make any marks outside of the oval. You do not have to vote in every race.

Llene el óvalo a la izquierda del nombre de su selección. Debe rellenar el óvalo completamente y no haga ninguna marca fuera del óvalo. No tiene que votar en cada contienda.



Do not cross out or erase, or your vote may not count. If you make a mistake or a stray mark, you may ask for a new ballot.

No debe tachar o borrar o su voto no se contará. Si comete un error o hace una marca demás, pueda solicitar una nueva papeleta.

Governor / Lt. Governor
Vote for 1

Gobernador / Vicegobernador
 Vote por Uno

- Dan Cox and /y Gordana Schifanelli
- Robin Ficker and /y LeRoy F. Yegge, Jr.
- Kelly Schulz and /y Jeff Woolford
- Joe Werner and /y Minh Thanh Luong

Comptroller
Vote for 1

Contralor
 Vote por Uno

- Barry Glassman
 Unopposed /Sin Oponente

Attorney General
Vote for 1

Procurador General
 Vote por Uno

- Michael Anthony Peroutka
- Jim Shalleck

U.S. Senator
Vote for 1

Senador de los EE.UU.
 Vote por Uno

- Chris Chaffee
- George Davis
- Nnabu Eze
- Lorie R. Friend
- Reba A. Hawkins
- Jon McGreevey
- Joseph Perez
- Todd A. Puglisi
- James Tarantin
- John Thormann

Representative in Congress
District 8
Vote for 1

Representante en el Congreso
 Distrito 8
 Vote por Uno

- Gregory Thomas Coll
- Michael Mhirate Yadeta

County Executive
Vote for 1

Ejecutivo del Condado
 Vote por Uno

- Shelly Skolnick
- Reardon Sullivan

County Council At Large
Vote for up to 4

Miembro del Concejo
 Representando el Condado
 Vote por No Más de Cuatro

- Christopher P. Fiotes
 Unopposed /Sin Oponente
- Lenard Lieber
 Unopposed /Sin Oponente
- Dwight Patel
 Unopposed /Sin Oponente

Nomination Vacant
 /Nominación Vacante

Judge of the Circuit Court
Circuit 6
Vote for up to 4

Juez de la Corte de Circuito
 Circuito 6
 Vote por No Más de Cuatro

- Carlos F. Acosta
- Theresa M. Chernosky
- Kathleen Dumais
- Thomas P. Johnson, III
- Rachel Theora McGuckian
- Marilyn Pierre

Republican Central
Committee At Large
Vote for up to 7

Comité Central Republicano
 Representando el Condado
 Vote hasta por Siete

- Gus Alzona
- Brad Botwin
- Alexander Alan Bush
- Patsy Dillingham
- Mary Fairbanks
- Laurie Halverson
- Ann Guthrie Hingston
- Lori Jaffe
- Lorraine Kuchmy
- Dennis Brent Melby
- Dwight Patel
- Pam Plaisted

Vote Both Sides
 Vote en ambos lados



**Republican Central Committee
District 16
Vote for up to 5**
Comité Central Republicano
Distrito 16
Vote por No Más de Cinco

Marcus Alzona

Joseph P. Aukward

Paul S. Foldi

**James Montgomery
Gingery**

Lore E. Greil-Fennell

Chris Haas

Alan Reid Kruglak

Ana M. Rhea

Mark Uncapher

**Board of Education At Large
Vote for 1
Non-Partisan Contest
Candidates in this contest
may or may not be affiliated
with any political party**
Junta de Educación
Representando el Condado
Vote por Uno
Contienda no partidista
Los candidatos en esta
contienda pueden estar o no
estar afiliados a ningún partido
político

Mike Erickson

Michael Fryar

**J. "Domenic"
Giandomenico**

Karla Silvestre

**Board of Education
District 1
Vote for 1
Non-Partisan Contest
Candidates in this contest
may or may not be affiliated
with any political party**
Junta de Educación
Distrito 1
Vote por Uno
Contienda no partidista
Los candidatos en esta
contienda pueden estar o no
estar afiliados a ningún partido
político

Alexander Fahmy

Jay Guan

Grace Rivera Oven

Esther L. Wells

**Board of Education
District 3
Vote for 1
Non-Partisan Contest
Candidates in this contest
may or may not be affiliated
with any political party**
Junta de Educación
Distrito 3
Vote por Uno
Contienda no partidista
Los candidatos en esta
contienda pueden estar o no
estar afiliados a ningún partido
político

Marcus Alzona

Scott Joftus

Julie Yang

**Board of Education
District 5
Vote for 1
Non-Partisan Contest
Candidates in this contest
may or may not be affiliated
with any political party**
Junta de Educación
Distrito 5
Vote por Uno
Contienda no partidista
Los candidatos en esta
contienda pueden estar o no
estar afiliados a ningún partido
político

Valerie M. Coll

Dawn Iannaco-Hahn

Brenda Wolff



Official Ballot
Gubernatorial Primary Election
July 19, 2022
State of Maryland, Montgomery County
Republican Ballot

BS REP 101
007-009

Papeleta Electoral Oficial
 Elección Primaria Gubernamental
 19 de julio del 2022
 Estado de Maryland, Condado de Montgomery
 Papeleta del Partido Republicano

Instructions
Instrucciones

Making Selections
Seleccionando

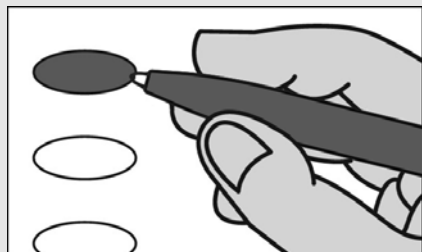

Fill in the oval to the left of the name of your choice. You must blacken the oval completely, and do not make any marks outside of the oval. You do not have to vote in every race.

Llene el óvalo a la izquierda del nombre de su selección. Debe rellenar el óvalo completamente y no haga ninguna marca fuera del óvalo. No tiene que votar en cada contienda.



Do not cross out or erase, or your vote may not count. If you make a mistake or a stray mark, you may ask for a new ballot.

No debe tachar o borrar o su voto no se contará. Si comete un error o hace una marca demás, pueda solicitar una nueva papeleta.

Governor / Lt. Governor
Vote for 1

Gobernador / Vicegobernador
 Vote por Uno

- Dan Cox and /y Gordana Schifanelli
- Robin Ficker and /y LeRoy F. Yegge, Jr.
- Kelly Schulz and /y Jeff Woolford
- Joe Werner and /y Minh Thanh Luong

Comptroller
Vote for 1

Contralor
 Vote por Uno

- Barry Glassman
 Unopposed /Sin Oponente

Attorney General
Vote for 1

Procurador General
 Vote por Uno

- Michael Anthony Peroutka
- Jim Shalleck

U.S. Senator
Vote for 1

Senador de los EE.UU.
 Vote por Uno

- Chris Chaffee
- George Davis
- Nnabu Eze
- Lorie R. Friend
- Reba A. Hawkins
- Jon McGreevey
- Joseph Perez
- Todd A. Puglisi
- James Tarantin
- John Thormann

Representative in Congress
District 8
Vote for 1

Representante en el Congreso
 Distrito 8
 Vote por Uno

- Gregory Thomas Coll
- Michael Mhirate Yadeta

County Executive
Vote for 1

Ejecutivo del Condado
 Vote por Uno

- Shelly Skolnick
- Reardon Sullivan

County Council At Large
Vote for up to 4

Miembro del Concejo
 Representando el Condado
 Vote por No Más de Cuatro

- Christopher P. Fiotes
 Unopposed /Sin Oponente
- Lenard Lieber
 Unopposed /Sin Oponente
- Dwight Patel
 Unopposed /Sin Oponente

Nomination Vacant
 /Nominación Vacante

Judge of the Circuit Court
Circuit 6
Vote for up to 4

Juez de la Corte de Circuito
 Circuito 6
 Vote por No Más de Cuatro

- Carlos F. Acosta
- Theresa M. Chernosky
- Kathleen Dumais
- Thomas P. Johnson, III
- Rachel Theora McGuckian
- Marylin Pierre

Republican Central
Committee At Large
Vote for up to 7

Comité Central Republicano
 Representando el Condado
 Vote hasta por Siete

- Gus Alzona
- Brad Botwin
- Alexander Alan Bush
- Patsy Dillingham
- Mary Fairbanks
- Laurie Halverson
- Ann Guthrie Hingston
- Lori Jaffe
- Lorraine Kuchmy
- Dennis Brent Melby
- Dwight Patel
- Pam Plaisted

Vote Both Sides
 Vote en ambos lados



Republican Central Committee District 16
Vote for up to 5
Comité Central Republicano
Distrito 16
Vote por No Más de Cinco

Marcus Alzona

Joseph P. Aukward

Paul S. Foldi

James Montgomery Gingery

Lore E. Greil-Fennell

Chris Haas

Alan Reid Kruglak

Ana M. Rhea

Mark Uncapher

Board of Education At Large
Vote for 1
Non-Partisan Contest
Candidates in this contest may or may not be affiliated with any political party
Junta de Educación
Representando el Condado
Vote por Uno
Contienda no partidista
Los candidatos en esta contienda pueden estar o no estar afiliados a ningún partido político

Mike Erickson

Michael Fryar

J. "Domenic" Giandomenico

Karla Silvestre

Board of Education District 1
Vote for 1
Non-Partisan Contest
Candidates in this contest may or may not be affiliated with any political party
Junta de Educación
Distrito 1
Vote por Uno
Contienda no partidista
Los candidatos en esta contienda pueden estar o no estar afiliados a ningún partido político

Alexander Fahmy

Jay Guan

Grace Rivera Oven

Esther L. Wells

Board of Education District 3
Vote for 1
Non-Partisan Contest
Candidates in this contest may or may not be affiliated with any political party
Junta de Educación
Distrito 3
Vote por Uno
Contienda no partidista
Los candidatos en esta contienda pueden estar o no estar afiliados a ningún partido político

Marcus Alzona

Scott Joftus

Julie Yang

Board of Education District 5
Vote for 1
Non-Partisan Contest
Candidates in this contest may or may not be affiliated with any political party
Junta de Educación
Distrito 5
Vote por Uno
Contienda no partidista
Los candidatos en esta contienda pueden estar o no estar afiliados a ningún partido político

Valerie M. Coll

Dawn Iannaco-Hahn

Brenda Wolff



Official Ballot
Gubernatorial Primary Election
July 19, 2022
State of Maryland, Montgomery County
Republican Ballot

BS REP 102
007-010

Papeleta Electoral Oficial
 Elección Primaria Gubernamental
 19 de julio del 2022
 Estado de Maryland, Condado de Montgomery
 Papeleta del Partido Republicano

Instructions
Instrucciones

Making Selections
Seleccionando



Fill in the oval to the left of the name of your choice. You must blacken the oval completely, and do not make any marks outside of the oval. You do not have to vote in every race.

Llene el óvalo a la izquierda del nombre de su selección. Debe rellenar el óvalo completamente y no haga ninguna marca fuera del óvalo. No tiene que votar en cada contienda.



Do not cross out or erase, or your vote may not count. If you make a mistake or a stray mark, you may ask for a new ballot.

No debe tachar o borrar o su voto no se contará. Si comete un error o hace una marca demás, pueda solicitar una nueva papeleta.

Governor / Lt. Governor
Vote for 1

Gobernador / Vicegobernador
 Vote por Uno

- Dan Cox and /y Gordana Schifanelli
- Robin Ficker and /y LeRoy F. Yegge, Jr.
- Kelly Schulz and /y Jeff Woolford
- Joe Werner and /y Minh Thanh Luong

Comptroller
Vote for 1

Contralor
 Vote por Uno

- Barry Glassman
 Unopposed /Sin Oponente

Attorney General
Vote for 1

Procurador General
 Vote por Uno

- Michael Anthony Peroutka
- Jim Shalleck

U.S. Senator
Vote for 1

Senador de los EE.UU.
 Vote por Uno

- Chris Chaffee
- George Davis
- Nnabu Eze
- Lorie R. Friend
- Reba A. Hawkins
- Jon McGreevey
- Joseph Perez
- Todd A. Puglisi
- James Tarantin
- John Thormann

Representative in Congress
District 8
Vote for 1

Representante en el Congreso
 Distrito 8
 Vote por Uno

- Gregory Thomas Coll
- Michael Mhirate Yadeta

County Executive
Vote for 1

Ejecutivo del Condado
 Vote por Uno

- Shelly Skolnick
- Reardon Sullivan

County Council At Large
Vote for up to 4

Miembro del Concejo
 Representando el Condado
 Vote por No Más de Cuatro

- Christopher P. Fiotes
 Unopposed /Sin Oponente
- Lenard Lieber
 Unopposed /Sin Oponente
- Dwight Patel
 Unopposed /Sin Oponente

Nomination Vacant
 /Nominación Vacante

Judge of the Circuit Court
Circuit 6
Vote for up to 4

Juez de la Corte de Circuito
 Circuito 6
 Vote por No Más de Cuatro

- Carlos F. Acosta
- Theresa M. Chernosky
- Kathleen Dumais
- Thomas P. Johnson, III
- Rachel Theora McGuckian
- Marilyn Pierre

Republican Central
Committee At Large
Vote for up to 7

Comité Central Republicano
 Representando el Condado
 Vote hasta por Siete

- Gus Alzona
- Brad Botwin
- Alexander Alan Bush
- Patsy Dillingham
- Mary Fairbanks
- Laurie Halverson
- Ann Guthrie Hingston
- Lori Jaffe
- Lorraine Kuchmy
- Dennis Brent Melby
- Dwight Patel
- Pam Plaisted

Vote Both Sides
 Vote en ambos lados



**Republican Central Committee
District 16
Vote for up to 5**
Comité Central Republicano
Distrito 16
Vote por No Más de Cinco

Marcus Alzona

Joseph P. Aukward

Paul S. Foldi

**James Montgomery
Gingery**

Lore E. Greil-Fennell

Chris Haas

Alan Reid Kruglak

Ana M. Rhea

Mark Uncapher

**Board of Education At Large
Vote for 1
Non-Partisan Contest
Candidates in this contest
may or may not be affiliated
with any political party**
Junta de Educación
Representando el Condado
Vote por Uno
Contienda no partidista
Los candidatos en esta
contienda pueden estar o no
estar afiliados a ningún partido
político

Mike Erickson

Michael Fryar

**J. "Domenic"
Giandomenico**

Karla Silvestre

**Board of Education
District 1
Vote for 1
Non-Partisan Contest
Candidates in this contest
may or may not be affiliated
with any political party**
Junta de Educación
Distrito 1
Vote por Uno
Contienda no partidista
Los candidatos en esta
contienda pueden estar o no
estar afiliados a ningún partido
político

Alexander Fahmy

Jay Guan

Grace Rivera Oven

Esther L. Wells

**Board of Education
District 3
Vote for 1
Non-Partisan Contest
Candidates in this contest
may or may not be affiliated
with any political party**
Junta de Educación
Distrito 3
Vote por Uno
Contienda no partidista
Los candidatos en esta
contienda pueden estar o no
estar afiliados a ningún partido
político

Marcus Alzona

Scott Joftus

Julie Yang

**Board of Education
District 5
Vote for 1
Non-Partisan Contest
Candidates in this contest
may or may not be affiliated
with any political party**
Junta de Educación
Distrito 5
Vote por Uno
Contienda no partidista
Los candidatos en esta
contienda pueden estar o no
estar afiliados a ningún partido
político

Valerie M. Coll

Dawn Iannaco-Hahn

Brenda Wolff



Official Ballot
Gubernatorial Primary Election
July 19, 2022
State of Maryland, Montgomery County
Republican Ballot

BS REP 103
007-011

Papeleta Electoral Oficial
 Elección Primaria Gubernamental
 19 de julio del 2022
 Estado de Maryland, Condado de Montgomery
 Papeleta del Partido Republicano

Instructions
Instrucciones

Making Selections
Seleccionando



Fill in the oval to the left of the name of your choice. You must blacken the oval completely, and do not make any marks outside of the oval. You do not have to vote in every race.

Llene el óvalo a la izquierda del nombre de su selección. Debe rellenar el óvalo completamente y no haga ninguna marca fuera del óvalo. No tiene que votar en cada contienda.



Do not cross out or erase, or your vote may not count. If you make a mistake or a stray mark, you may ask for a new ballot.

No debe tachar o borrar o su voto no se contará. Si comete un error o hace una marca demás, pueda solicitar una nueva papeleta.

Governor / Lt. Governor
Vote for 1

Gobernador / Vicegobernador
 Vote por Uno

- Dan Cox and /y Gordana Schifanelli
- Robin Ficker and /y LeRoy F. Yegge, Jr.
- Kelly Schulz and /y Jeff Woolford
- Joe Werner and /y Minh Thanh Luong

Comptroller
Vote for 1

Contralor
 Vote por Uno

- Barry Glassman Unopposed /Sin Oponente

Attorney General
Vote for 1

Procurador General
 Vote por Uno

- Michael Anthony Peroutka
- Jim Shalleck

U.S. Senator
Vote for 1

Senador de los EE.UU.
 Vote por Uno

- Chris Chaffee
- George Davis
- Nnabu Eze
- Lorie R. Friend
- Reba A. Hawkins
- Jon McGreevey
- Joseph Perez
- Todd A. Puglisi
- James Tarantin
- John Thormann

Representative in Congress
District 8
Vote for 1

Representante en el Congreso
 Distrito 8
 Vote por Uno

- Gregory Thomas Coll
- Michael Mhirate Yadeta

County Executive
Vote for 1

Ejecutivo del Condado
 Vote por Uno

- Shelly Skolnick
- Reardon Sullivan

County Council At Large
Vote for up to 4

Miembro del Concejo
 Representando el Condado
 Vote por No Más de Cuatro

- Christopher P. Fiotes Unopposed /Sin Oponente
- Lenard Lieber Unopposed /Sin Oponente
- Dwight Patel Unopposed /Sin Oponente

Nomination Vacant
 /Nominación Vacante

Judge of the Circuit Court
Circuit 6
Vote for up to 4

Juez de la Corte de Circuito
 Circuito 6
 Vote por No Más de Cuatro

- Carlos F. Acosta
- Theresa M. Chernosky
- Kathleen Dumais
- Thomas P. Johnson, III
- Rachel Theora McGuckian
- Marylin Pierre

Republican Central
Committee At Large
Vote for up to 7

Comité Central Republicano
 Representando el Condado
 Vote hasta por Siete

- Gus Alzona
- Brad Botwin
- Alexander Alan Bush
- Patsy Dillingham
- Mary Fairbanks
- Laurie Halverson
- Ann Guthrie Hingston
- Lori Jaffe
- Lorraine Kuchmy
- Dennis Brent Melby
- Dwight Patel
- Pam Plaisted

Vote Both Sides
 Vote en ambos lados



Republican Central Committee District 16
Vote for up to 5
Comité Central Republicano
Distrito 16
Vote por No Más de Cinco

Marcus Alzona

Joseph P. Aukward

Paul S. Foldi

James Montgomery Gingery

Lore E. Greil-Fennell

Chris Haas

Alan Reid Kruglak

Ana M. Rhea

Mark Uncapher

Board of Education At Large
Vote for 1
Non-Partisan Contest
Candidates in this contest may or may not be affiliated with any political party
Junta de Educación
Representando el Condado
Vote por Uno
Contienda no partidista
Los candidatos en esta contienda pueden estar o no estar afiliados a ningún partido político

Mike Erickson

Michael Fryar

J. "Domenic" Giandomenico

Karla Silvestre

Board of Education District 1
Vote for 1
Non-Partisan Contest
Candidates in this contest may or may not be affiliated with any political party
Junta de Educación
Distrito 1
Vote por Uno
Contienda no partidista
Los candidatos en esta contienda pueden estar o no estar afiliados a ningún partido político

Alexander Fahmy

Jay Guan

Grace Rivera Oven

Esther L. Wells

Board of Education District 3
Vote for 1
Non-Partisan Contest
Candidates in this contest may or may not be affiliated with any political party
Junta de Educación
Distrito 3
Vote por Uno
Contienda no partidista
Los candidatos en esta contienda pueden estar o no estar afiliados a ningún partido político

Marcus Alzona

Scott Joftus

Julie Yang

Board of Education District 5
Vote for 1
Non-Partisan Contest
Candidates in this contest may or may not be affiliated with any political party
Junta de Educación
Distrito 5
Vote por Uno
Contienda no partidista
Los candidatos en esta contienda pueden estar o no estar afiliados a ningún partido político

Valerie M. Coll

Dawn Iannaco-Hahn

Brenda Wolff



Official Ballot
Gubernatorial Primary Election
July 19, 2022
State of Maryland, Montgomery County
Republican Ballot

BS REP 104
007-012

Papeleta Electoral Oficial
 Elección Primaria Gubernamental
 19 de julio del 2022
 Estado de Maryland, Condado de Montgomery
 Papeleta del Partido Republicano

Instructions
Instrucciones

Making Selections
Seleccionando



Fill in the oval to the left of the name of your choice. You must blacken the oval completely, and do not make any marks outside of the oval. You do not have to vote in every race.

Llene el óvalo a la izquierda del nombre de su selección. Debe rellenar el óvalo completamente y no haga ninguna marca fuera del óvalo. No tiene que votar en cada contienda.



Do not cross out or erase, or your vote may not count. If you make a mistake or a stray mark, you may ask for a new ballot.

No debe tachar o borrar o su voto no se contará. Si comete un error o hace una marca demás, pueda solicitar una nueva papeleta.

Governor / Lt. Governor
Vote for 1

Gobernador / Vicegobernador
 Vote por Uno

- Dan Cox and /y Gordana Schifanelli
- Robin Ficker and /y LeRoy F. Yegge, Jr.
- Kelly Schulz and /y Jeff Woolford
- Joe Werner and /y Minh Thanh Luong

Comptroller
Vote for 1

Contralor
 Vote por Uno

- Barry Glassman
 Unopposed /Sin Oponente

Attorney General
Vote for 1

Procurador General
 Vote por Uno

- Michael Anthony Peroutka
- Jim Shalleck

U.S. Senator
Vote for 1

Senador de los EE.UU.
 Vote por Uno

- Chris Chaffee
- George Davis
- Nnabu Eze
- Lorie R. Friend
- Reba A. Hawkins
- Jon McGreevey
- Joseph Perez
- Todd A. Puglisi
- James Tarantin
- John Thormann

Representative in Congress
District 8
Vote for 1

Representante en el Congreso
 Distrito 8
 Vote por Uno

- Gregory Thomas Coll
- Michael Mhirate Yadeta

County Executive
Vote for 1

Ejecutivo del Condado
 Vote por Uno

- Shelly Skolnick
- Reardon Sullivan

County Council At Large
Vote for up to 4

Miembro del Concejo
 Representando el Condado
 Vote por No Más de Cuatro

- Christopher P. Fiotes
 Unopposed /Sin Oponente
- Lenard Lieber
 Unopposed /Sin Oponente
- Dwight Patel
 Unopposed /Sin Oponente

Nomination Vacant
 /Nominación Vacante

Judge of the Circuit Court
Circuit 6
Vote for up to 4

Juez de la Corte de Circuito
 Circuito 6
 Vote por No Más de Cuatro

- Carlos F. Acosta
- Theresa M. Chernosky
- Kathleen Dumais
- Thomas P. Johnson, III
- Rachel Theora McGuckian
- Marilyn Pierre

Republican Central
Committee At Large
Vote for up to 7

Comité Central Republicano
 Representando el Condado
 Vote hasta por Siete

- Gus Alzona
- Brad Botwin
- Alexander Alan Bush
- Patsy Dillingham
- Mary Fairbanks
- Laurie Halverson
- Ann Guthrie Hingston
- Lori Jaffe
- Lorraine Kuchmy
- Dennis Brent Melby
- Dwight Patel
- Pam Plaisted

Vote Both Sides
 Vote en ambos lados



**Republican Central Committee
District 16
Vote for up to 5**
Comité Central Republicano
Distrito 16
Vote por No Más de Cinco

Marcus Alzona

Joseph P. Aukward

Paul S. Foldi

**James Montgomery
Gingery**

Lore E. Greil-Fennell

Chris Haas

Alan Reid Kruglak

Ana M. Rhea

Mark Uncapher

**Board of Education At Large
Vote for 1
Non-Partisan Contest
Candidates in this contest
may or may not be affiliated
with any political party**
Junta de Educación
Representando el Condado
Vote por Uno
Contienda no partidista
Los candidatos en esta
contienda pueden estar o no
estar afiliados a ningún partido
político

Mike Erickson

Michael Fryar

**J. "Domenic"
Giandomenico**

Karla Silvestre

**Board of Education
District 1
Vote for 1
Non-Partisan Contest
Candidates in this contest
may or may not be affiliated
with any political party**
Junta de Educación
Distrito 1
Vote por Uno
Contienda no partidista
Los candidatos en esta
contienda pueden estar o no
estar afiliados a ningún partido
político

Alexander Fahmy

Jay Guan

Grace Rivera Oven

Esther L. Wells

**Board of Education
District 3
Vote for 1
Non-Partisan Contest
Candidates in this contest
may or may not be affiliated
with any political party**
Junta de Educación
Distrito 3
Vote por Uno
Contienda no partidista
Los candidatos en esta
contienda pueden estar o no
estar afiliados a ningún partido
político

Marcus Alzona

Scott Joftus

Julie Yang

**Board of Education
District 5
Vote for 1
Non-Partisan Contest
Candidates in this contest
may or may not be affiliated
with any political party**
Junta de Educación
Distrito 5
Vote por Uno
Contienda no partidista
Los candidatos en esta
contienda pueden estar o no
estar afiliados a ningún partido
político

Valerie M. Coll

Dawn Iannaco-Hahn

Brenda Wolff



Official Ballot
Gubernatorial Primary Election
July 19, 2022
State of Maryland, Montgomery County
Republican Ballot

BS REP 105
007-013

Papeleta Electoral Oficial
 Elección Primaria Gubernamental
 19 de julio del 2022
 Estado de Maryland, Condado de Montgomery
 Papeleta del Partido Republicano

Instructions
Instrucciones

Making Selections
Seleccionando

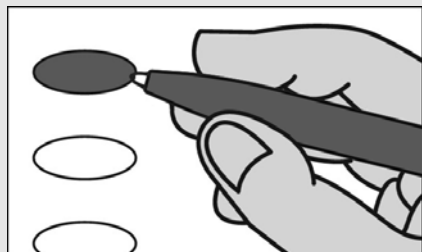

Fill in the oval to the left of the name of your choice. You must blacken the oval completely, and do not make any marks outside of the oval. You do not have to vote in every race.

Llene el óvalo a la izquierda del nombre de su selección. Debe rellenar el óvalo completamente y no haga ninguna marca fuera del óvalo. No tiene que votar en cada contienda.



Do not cross out or erase, or your vote may not count. If you make a mistake or a stray mark, you may ask for a new ballot.

No debe tachar o borrar o su voto no se contará. Si comete un error o hace una marca demás, pueda solicitar una nueva papeleta.

Governor / Lt. Governor
Vote for 1

Gobernador / Vicegobernador
 Vote por Uno

- Dan Cox and /y Gordana Schifanelli**
- Robin Ficker and /y LeRoy F. Yegge, Jr.**
- Kelly Schulz and /y Jeff Woolford**
- Joe Werner and /y Minh Thanh Luong**

Comptroller
Vote for 1

Contralor
 Vote por Uno

- Barry Glassman**
Unopposed /Sin Oponente

Attorney General
Vote for 1

Procurador General
 Vote por Uno

- Michael Anthony Peroutka**
- Jim Shalleck**

U.S. Senator
Vote for 1

Senador de los EE.UU.
 Vote por Uno

- Chris Chaffee**
- George Davis**
- Nnabu Eze**
- Lorie R. Friend**
- Reba A. Hawkins**
- Jon McGreevey**
- Joseph Perez**
- Todd A. Puglisi**
- James Tarantin**
- John Thormann**

Representative in Congress
District 8
Vote for 1

Representante en el Congreso
 Distrito 8
 Vote por Uno

- Gregory Thomas Coll**
- Michael Mhirate Yadeta**

County Executive
Vote for 1

Ejecutivo del Condado
 Vote por Uno

- Shelly Skolnick**
- Reardon Sullivan**

County Council At Large
Vote for up to 4

Miembro del Concejo
 Representando el Condado
 Vote por No Más de Cuatro

- Christopher P. Fiotes**
Unopposed /Sin Oponente
- Lenard Lieber**
Unopposed /Sin Oponente
- Dwight Patel**
Unopposed /Sin Oponente

Nomination Vacant
 /Nominación Vacante

Judge of the Circuit Court
Circuit 6
Vote for up to 4

Juez de la Corte de Circuito
 Circuito 6
 Vote por No Más de Cuatro

- Carlos F. Acosta**
- Theresa M. Chernosky**
- Kathleen Dumais**
- Thomas P. Johnson, III**
- Rachel Theora McGuckian**
- Marylin Pierre**

Republican Central
Committee At Large
Vote for up to 7

Comité Central Republicano
 Representando el Condado
 Vote hasta por Siete

- Gus Alzona**
- Brad Botwin**
- Alexander Alan Bush**
- Patsy Dillingham**
- Mary Fairbanks**
- Laurie Halverson**
- Ann Guthrie Hingston**
- Lori Jaffe**
- Lorraine Kuchmy**
- Dennis Brent Melby**
- Dwight Patel**
- Pam Plaisted**

Vote Both Sides
 Vote en ambos lados



Republican Central Committee District 16
Vote for up to 5
Comité Central Republicano
Distrito 16
Vote por No Más de Cinco

Marcus Alzona

Joseph P. Aukward

Paul S. Foldi

James Montgomery Gingery

Lore E. Greil-Fennell

Chris Haas

Alan Reid Kruglak

Ana M. Rhea

Mark Uncapher

Board of Education At Large
Vote for 1
Non-Partisan Contest
Candidates in this contest may or may not be affiliated with any political party
Junta de Educación
Representando el Condado
Vote por Uno
Contienda no partidista
Los candidatos en esta contienda pueden estar o no estar afiliados a ningún partido político

Mike Erickson

Michael Fryar

J. "Domenic" Giandomenico

Karla Silvestre

Board of Education District 1
Vote for 1
Non-Partisan Contest
Candidates in this contest may or may not be affiliated with any political party
Junta de Educación
Distrito 1
Vote por Uno
Contienda no partidista
Los candidatos en esta contienda pueden estar o no estar afiliados a ningún partido político

Alexander Fahmy

Jay Guan

Grace Rivera Oven

Esther L. Wells

Board of Education District 3
Vote for 1
Non-Partisan Contest
Candidates in this contest may or may not be affiliated with any political party
Junta de Educación
Distrito 3
Vote por Uno
Contienda no partidista
Los candidatos en esta contienda pueden estar o no estar afiliados a ningún partido político

Marcus Alzona

Scott Joftus

Julie Yang

Board of Education District 5
Vote for 1
Non-Partisan Contest
Candidates in this contest may or may not be affiliated with any political party
Junta de Educación
Distrito 5
Vote por Uno
Contienda no partidista
Los candidatos en esta contienda pueden estar o no estar afiliados a ningún partido político

Valerie M. Coll

Dawn Iannaco-Hahn

Brenda Wolff



Official Ballot
Gubernatorial Primary Election
July 19, 2022
State of Maryland, Montgomery County
Republican Ballot

BS REP 106
007-015

Papeleta Electoral Oficial
 Elección Primaria Gubernamental
 19 de julio del 2022
 Estado de Maryland, Condado de Montgomery
 Papeleta del Partido Republicano

Instructions
Instrucciones

Making Selections
Seleccionando

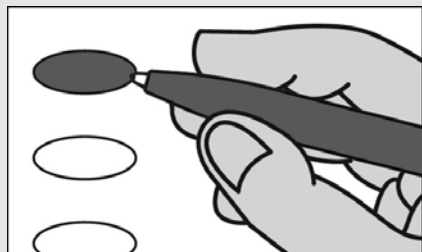

Fill in the oval to the left of the name of your choice. You must blacken the oval completely, and do not make any marks outside of the oval. You do not have to vote in every race.

Llene el óvalo a la izquierda del nombre de su selección. Debe rellenar el óvalo completamente y no haga ninguna marca fuera del óvalo. No tiene que votar en cada contienda.



Do not cross out or erase, or your vote may not count. If you make a mistake or a stray mark, you may ask for a new ballot.

No debe tachar o borrar o su voto no se contará. Si comete un error o hace una marca demás, pueda solicitar una nueva papeleta.

Governor / Lt. Governor
Vote for 1

Gobernador / Vicegobernador
 Vote por Uno

- Dan Cox and /y Gordana Schifanelli
- Robin Ficker and /y LeRoy F. Yegge, Jr.
- Kelly Schulz and /y Jeff Woolford
- Joe Werner and /y Minh Thanh Luong

Comptroller
Vote for 1

Contralor
 Vote por Uno

- Barry Glassman
 Unopposed /Sin Oponente

Attorney General
Vote for 1

Procurador General
 Vote por Uno

- Michael Anthony Peroutka
- Jim Shalleck

U.S. Senator
Vote for 1

Senador de los EE.UU.
 Vote por Uno

- Chris Chaffee
- George Davis
- Nnabu Eze
- Lorie R. Friend
- Reba A. Hawkins
- Jon McGreevey
- Joseph Perez
- Todd A. Puglisi
- James Tarantin
- John Thormann

Representative in Congress
District 8
Vote for 1

Representante en el Congreso
 Distrito 8
 Vote por Uno

- Gregory Thomas Coll
- Michael Mhirate Yadeta

County Executive
Vote for 1

Ejecutivo del Condado
 Vote por Uno

- Shelly Skolnick
- Reardon Sullivan

County Council At Large
Vote for up to 4

Miembro del Concejo
 Representando el Condado
 Vote por No Más de Cuatro

- Christopher P. Fiotes
 Unopposed /Sin Oponente
- Lenard Lieber
 Unopposed /Sin Oponente
- Dwight Patel
 Unopposed /Sin Oponente

Nomination Vacant
 /Nominación Vacante

Judge of the Circuit Court
Circuit 6
Vote for up to 4

Juez de la Corte de Circuito
 Circuito 6
 Vote por No Más de Cuatro

- Carlos F. Acosta
- Theresa M. Chernosky
- Kathleen Dumais
- Thomas P. Johnson, III
- Rachel Theora McGuckian
- Marilyn Pierre

Republican Central
Committee At Large
Vote for up to 7

Comité Central Republicano
 Representando el Condado
 Vote hasta por Siete

- Gus Alzona
- Brad Botwin
- Alexander Alan Bush
- Patsy Dillingham
- Mary Fairbanks
- Laurie Halverson
- Ann Guthrie Hingston
- Lori Jaffe
- Lorraine Kuchmy
- Dennis Brent Melby
- Dwight Patel
- Pam Plaisted

Vote Both Sides
 Vote en ambos lados



**Republican Central Committee
District 16
Vote for up to 5**
Comité Central Republicano
Distrito 16
Vote por No Más de Cinco

Marcus Alzona

Joseph P. Aukward

Paul S. Foldi

**James Montgomery
Gingery**

Lore E. Greil-Fennell

Chris Haas

Alan Reid Kruglak

Ana M. Rhea

Mark Uncapher

**Board of Education At Large
Vote for 1
Non-Partisan Contest
Candidates in this contest
may or may not be affiliated
with any political party**
Junta de Educación
Representando el Condado
Vote por Uno
Contienda no partidista
Los candidatos en esta
contienda pueden estar o no
estar afiliados a ningún partido
político

Mike Erickson

Michael Fryar

**J. "Domenic"
Giandomenico**

Karla Silvestre

**Board of Education
District 1
Vote for 1
Non-Partisan Contest
Candidates in this contest
may or may not be affiliated
with any political party**
Junta de Educación
Distrito 1
Vote por Uno
Contienda no partidista
Los candidatos en esta
contienda pueden estar o no
estar afiliados a ningún partido
político

Alexander Fahmy

Jay Guan

Grace Rivera Oven

Esther L. Wells

**Board of Education
District 3
Vote for 1
Non-Partisan Contest
Candidates in this contest
may or may not be affiliated
with any political party**

Junta de Educación

Distrito 3

Vote por Uno

Contienda no partidista

Los candidatos en esta
contienda pueden estar o no
estar afiliados a ningún partido
político

Marcus Alzona

Scott Joftus

Julie Yang

**Board of Education
District 5
Vote for 1
Non-Partisan Contest
Candidates in this contest
may or may not be affiliated
with any political party**

Junta de Educación

Distrito 5

Vote por Uno

Contienda no partidista

Los candidatos en esta
contienda pueden estar o no
estar afiliados a ningún partido
político

Valerie M. Coll

Dawn Iannaco-Hahn

Brenda Wolff



Official Ballot
Gubernatorial Primary Election
July 19, 2022
State of Maryland, Montgomery County
Republican Ballot

BS REP 107
007-016

Papeleta Electoral Oficial
 Elección Primaria Gubernamental
 19 de julio del 2022
 Estado de Maryland, Condado de Montgomery
 Papeleta del Partido Republicano

Instructions
Instrucciones

Making Selections
Seleccionando

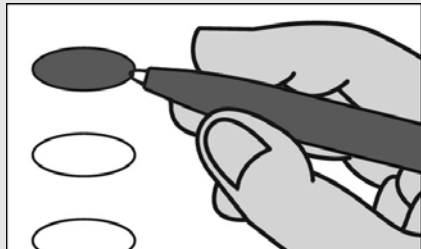

Fill in the oval to the left of the name of your choice. You must blacken the oval completely, and do not make any marks outside of the oval. You do not have to vote in every race.

Llene el óvalo a la izquierda del nombre de su selección. Debe rellenar el óvalo completamente y no haga ninguna marca fuera del óvalo. No tiene que votar en cada contienda.



Do not cross out or erase, or your vote may not count. If you make a mistake or a stray mark, you may ask for a new ballot.

No debe tachar o borrar o su voto no se contará. Si comete un error o hace una marca demás, pueda solicitar una nueva papeleta.

Governor / Lt. Governor

Vote for 1
 Gobernador / Vicegobernador
 Vote por Uno

- Dan Cox and /y Gordana Schifanelli**
- Robin Ficker and /y LeRoy F. Yegge, Jr.**
- Kelly Schulz and /y Jeff Woolford**
- Joe Werner and /y Minh Thanh Luong**

Comptroller

Vote for 1
 Contralor
 Vote por Uno

- Barry Glassman**
Unopposed /Sin Oponente

Attorney General

Vote for 1
 Procurador General
 Vote por Uno

- Michael Anthony Peroutka**
- Jim Shalleck**

U.S. Senator

Vote for 1
 Senador de los EE.UU.
 Vote por Uno

- Chris Chaffee**
- George Davis**
- Nnabu Eze**
- Lorie R. Friend**
- Reba A. Hawkins**
- Jon McGreevey**
- Joseph Perez**
- Todd A. Puglisi**
- James Tarantin**
- John Thormann**

Representative in Congress

District 8
Vote for 1
 Representante en el Congreso
 Distrito 8
 Vote por Uno

- Gregory Thomas Coll**
- Michael Mihirate Yadeta**

State Senator

District 18
Vote for 1
 Senador Estatal
 Distrito 18
 Vote por Uno

- Missy Carr**
Unopposed /Sin Oponente

House of Delegates

District 18
Vote for up to 3
 Cámara de Delegados
 Distrito 18
 Vote por No Más de Tres

- George M. Cecala**
Unopposed /Sin Oponente

Nomination Vacant
 /Nominación Vacante

Nomination Vacant
 /Nominación Vacante

County Executive

Vote for 1
 Ejecutivo del Condado
 Vote por Uno

- Shelly Skolnick**
- Reardon Sullivan**

County Council At Large

Vote for up to 4
 Miembro del Concejo
 Representando el Condado
 Vote por No Más de Cuatro

- Christopher P. Fiotes**
Unopposed /Sin Oponente
- Lenard Lieber**
Unopposed /Sin Oponente
- Dwight Patel**
Unopposed /Sin Oponente

Nomination Vacant
 /Nominación Vacante

County Council

District 4
Vote for 1
 Concejo del Condado
 Distrito 4
 Vote por Uno

- Cheryl Riley**
Unopposed /Sin Oponente

Vote Both Sides
 Vote en ambos lados



**Judge of the Circuit Court
Circuit 6**
Vote for up to 4
Juez de la Corte de Circuito
Circuito 6
Vote por No Más de Cuatro

- Carlos F. Acosta**
- Theresa M. Chernosky**
- Kathleen Dumais**
- Thomas P. Johnson, III**
- Rachel Theora McGuckian**
- Marylin Pierre**

**Republican Central
Committee At Large**
Vote for up to 7
Comité Central Republicano
Representando el Condado
Vote hasta por Siete

- Gus Alzona**
- Brad Botwin**
- Alexander Alan Bush**
- Patsy Dillingham**
- Mary Fairbanks**
- Laurie Halverson**
- Ann Guthrie Hingston**
- Lori Jaffe**
- Lorraine Kuchmy**
- Dennis Brent Melby**
- Dwight Patel**
- Pam Plaisted**

**Republican Central
Committee
District 18**
Vote for up to 5
Comité Central Republicano
Distrito 18
Vote por No Más de Cinco

- Missy Carr**
- Joel D. Keralis**
- Grace G. McNicholas**
- Dolores Reyes**
- Jean Alexandra Tuttle**
- Amy Ruth Waychoff**

Board of Education At Large
Vote for 1
Non-Partisan Contest
Candidates in this contest
may or may not be affiliated
with any political party
Junta de Educación
Representando el Condado
Vote por Uno
Contienda no partidista
Los candidatos en esta
contienda pueden estar o no
estar afiliados a ningún partido
político

- Mike Erickson**
- Michael Fryar**
- J. "Domenic"
Giandomenico**
- Karla Silvestre**

**Board of Education
District 1**
Vote for 1
Non-Partisan Contest
Candidates in this contest
may or may not be affiliated
with any political party
Junta de Educación
Distrito 1
Vote por Uno
Contienda no partidista
Los candidatos en esta
contienda pueden estar o no
estar afiliados a ningún partido
político

- Alexander Fahmy**
- Jay Guan**
- Grace Rivera Oven**
- Esther L. Wells**

**Board of Education
District 3**
Vote for 1
Non-Partisan Contest
Candidates in this contest
may or may not be affiliated
with any political party
Junta de Educación
Distrito 3
Vote por Uno
Contienda no partidista
Los candidatos en esta
contienda pueden estar o no
estar afiliados a ningún partido
político

- Marcus Alzona**
- Scott Joftus**
- Julie Yang**

**Board of Education
District 5**
Vote for 1
Non-Partisan Contest
Candidates in this contest
may or may not be affiliated
with any political party
Junta de Educación
Distrito 5
Vote por Uno
Contienda no partidista
Los candidatos en esta
contienda pueden estar o no
estar afiliados a ningún partido
político

- Valerie M. Coll**
- Dawn Iannaco-Hahn**
- Brenda Wolff**

Official Ballot
Gubernatorial Primary Election
July 19, 2022
State of Maryland, Montgomery County
Republican Ballot

BS REP 108
007-018

Papeleta Electoral Oficial
 Elección Primaria Gubernamental
 19 de julio del 2022
 Estado de Maryland, Condado de Montgomery
 Papeleta del Partido Republicano

Instructions
Instrucciones

Making Selections
Seleccionando



Fill in the oval to the left of the name of your choice. You must blacken the oval completely, and do not make any marks outside of the oval. You do not have to vote in every race.

Llene el óvalo a la izquierda del nombre de su selección. Debe rellenar el óvalo completamente y no haga ninguna marca fuera del óvalo. No tiene que votar en cada contienda.



Do not cross out or erase, or your vote may not count. If you make a mistake or a stray mark, you may ask for a new ballot.

No debe tachar o borrar o su voto no se contará. Si comete un error o hace una marca demás, pueda solicitar una nueva papeleta.

Governor / Lt. Governor
Vote for 1

Gobernador / Vicegobernador
 Vote por Uno

- Dan Cox and /y Gordana Schifanelli
- Robin Ficker and /y LeRoy F. Yegge, Jr.
- Kelly Schulz and /y Jeff Woolford
- Joe Werner and /y Minh Thanh Luong

Comptroller
Vote for 1

Contralor
 Vote por Uno

- Barry Glassman
 Unopposed /Sin Oponente

Attorney General
Vote for 1

Procurador General
 Vote por Uno

- Michael Anthony Peroutka
- Jim Shalleck

U.S. Senator
Vote for 1

Senador de los EE.UU.
 Vote por Uno

- Chris Chaffee
- George Davis
- Nnabu Eze
- Lorie R. Friend
- Reba A. Hawkins
- Jon McGreevey
- Joseph Perez
- Todd A. Puglisi
- James Tarantin
- John Thormann

Representative in Congress
District 8
Vote for 1

Representante en el Congreso
 Distrito 8
 Vote por Uno

- Gregory Thomas Coll
- Michael Mhirate Yadeta

County Executive
Vote for 1

Ejecutivo del Condado
 Vote por Uno

- Shelly Skolnick
- Reardon Sullivan

County Council At Large
Vote for up to 4

Miembro del Concejo
 Representando el Condado
 Vote por No Más de Cuatro

- Christopher P. Fiotes
 Unopposed /Sin Oponente
- Lenard Lieber
 Unopposed /Sin Oponente
- Dwight Patel
 Unopposed /Sin Oponente

Nomination Vacant
 /Nominación Vacante

Judge of the Circuit Court
Circuit 6
Vote for up to 4

Juez de la Corte de Circuito
 Circuito 6
 Vote por No Más de Cuatro

- Carlos F. Acosta
- Theresa M. Chernosky
- Kathleen Dumais
- Thomas P. Johnson, III
- Rachel Theora McGuckian
- Marylin Pierre

Republican Central
Committee At Large
Vote for up to 7

Comité Central Republicano
 Representando el Condado
 Vote hasta por Siete

- Gus Alzona
- Brad Botwin
- Alexander Alan Bush
- Patsy Dillingham
- Mary Fairbanks
- Laurie Halverson
- Ann Guthrie Hingston
- Lori Jaffe
- Lorraine Kuchmy
- Dennis Brent Melby
- Dwight Patel
- Pam Plaisted

Vote Both Sides
 Vote en ambos lados



**Republican Central Committee
District 16
Vote for up to 5**
Comité Central Republicano
Distrito 16
Vote por No Más de Cinco

Marcus Alzona

Joseph P. Aukward

Paul S. Foldi

**James Montgomery
Gingery**

Lore E. Greil-Fennell

Chris Haas

Alan Reid Kruglak

Ana M. Rhea

Mark Uncapher

**Board of Education At Large
Vote for 1
Non-Partisan Contest
Candidates in this contest
may or may not be affiliated
with any political party**
Junta de Educación
Representando el Condado
Vote por Uno
Contienda no partidista
Los candidatos en esta
contienda pueden estar o no
estar afiliados a ningún partido
político

Mike Erickson

Michael Fryar

**J. "Domenic"
Giandomenico**

Karla Silvestre

**Board of Education
District 1
Vote for 1
Non-Partisan Contest
Candidates in this contest
may or may not be affiliated
with any political party**
Junta de Educación
Distrito 1
Vote por Uno
Contienda no partidista
Los candidatos en esta
contienda pueden estar o no
estar afiliados a ningún partido
político

Alexander Fahmy

Jay Guan

Grace Rivera Oven

Esther L. Wells

**Board of Education
District 3
Vote for 1
Non-Partisan Contest
Candidates in this contest
may or may not be affiliated
with any political party**
Junta de Educación
Distrito 3
Vote por Uno
Contienda no partidista
Los candidatos en esta
contienda pueden estar o no
estar afiliados a ningún partido
político

Marcus Alzona

Scott Joftus

Julie Yang

**Board of Education
District 5
Vote for 1
Non-Partisan Contest
Candidates in this contest
may or may not be affiliated
with any political party**
Junta de Educación
Distrito 5
Vote por Uno
Contienda no partidista
Los candidatos en esta
contienda pueden estar o no
estar afiliados a ningún partido
político

Valerie M. Coll

Dawn Iannaco-Hahn

Brenda Wolff



Official Ballot
Gubernatorial Primary Election
July 19, 2022
State of Maryland, Montgomery County
Republican Ballot

BS REP 109
007-019

Papeleta Electoral Oficial
 Elección Primaria Gubernamental
 19 de julio del 2022
 Estado de Maryland, Condado de Montgomery
 Papeleta del Partido Republicano

Instructions
Instrucciones

Making Selections
Seleccionando



Fill in the oval to the left of the name of your choice. You must blacken the oval completely, and do not make any marks outside of the oval. You do not have to vote in every race.

Llene el óvalo a la izquierda del nombre de su selección. Debe rellenar el óvalo completamente y no haga ninguna marca fuera del óvalo. No tiene que votar en cada contienda.



Do not cross out or erase, or your vote may not count. If you make a mistake or a stray mark, you may ask for a new ballot.

No debe tachar o borrar o su voto no se contará. Si comete un error o hace una marca demás, pueda solicitar una nueva papeleta.

Governor / Lt. Governor
Vote for 1

Gobernador / Vicegobernador
 Vote por Uno

- Dan Cox and /y Gordana Schifanelli
- Robin Ficker and /y LeRoy F. Yegge, Jr.
- Kelly Schulz and /y Jeff Woolford
- Joe Werner and /y Minh Thanh Luong

Comptroller
Vote for 1

Contralor
 Vote por Uno

- Barry Glassman
 Unopposed /Sin Oponente

Attorney General
Vote for 1

Procurador General
 Vote por Uno

- Michael Anthony Peroutka
- Jim Shalleck

U.S. Senator
Vote for 1

Senador de los EE.UU.
 Vote por Uno

- Chris Chaffee
- George Davis
- Nnabu Eze
- Lorie R. Friend
- Reba A. Hawkins
- Jon McGreevey
- Joseph Perez
- Todd A. Puglisi
- James Tarantin
- John Thormann

Representative in Congress
District 8
Vote for 1

Representante en el Congreso
 Distrito 8
 Vote por Uno

- Gregory Thomas Coll
- Michael Mhirate Yadeta

County Executive
Vote for 1

Ejecutivo del Condado
 Vote por Uno

- Shelly Skolnick
- Reardon Sullivan

County Council At Large
Vote for up to 4

Miembro del Concejo
 Representando el Condado
 Vote por No Más de Cuatro

- Christopher P. Fiotes
 Unopposed /Sin Oponente
- Lenard Lieber
 Unopposed /Sin Oponente
- Dwight Patel
 Unopposed /Sin Oponente

Nomination Vacant
 /Nominación Vacante

Judge of the Circuit Court
Circuit 6
Vote for up to 4

Juez de la Corte de Circuito
 Circuito 6
 Vote por No Más de Cuatro

- Carlos F. Acosta
- Theresa M. Chernosky
- Kathleen Dumais
- Thomas P. Johnson, III
- Rachel Theora McGuckian
- Marylin Pierre

Republican Central
Committee At Large
Vote for up to 7

Comité Central Republicano
 Representando el Condado
 Vote hasta por Siete

- Gus Alzona
- Brad Botwin
- Alexander Alan Bush
- Patsy Dillingham
- Mary Fairbanks
- Laurie Halverson
- Ann Guthrie Hingston
- Lori Jaffe
- Lorraine Kuchmy
- Dennis Brent Melby
- Dwight Patel
- Pam Plaisted

Vote Both Sides
 Vote en ambos lados



**Republican Central Committee
District 16
Vote for up to 5**
Comité Central Republicano
Distrito 16
Vote por No Más de Cinco

Marcus Alzona

Joseph P. Aukward

Paul S. Foldi

**James Montgomery
Gingery**

Lore E. Greil-Fennell

Chris Haas

Alan Reid Kruglak

Ana M. Rhea

Mark Uncapher

**Board of Education At Large
Vote for 1
Non-Partisan Contest
Candidates in this contest
may or may not be affiliated
with any political party**
Junta de Educación
Representando el Condado
Vote por Uno
Contienda no partidista
Los candidatos en esta
contienda pueden estar o no
estar afiliados a ningún partido
político

Mike Erickson

Michael Fryar

**J. "Domenic"
Giandomenico**

Karla Silvestre

**Board of Education
District 1
Vote for 1
Non-Partisan Contest
Candidates in this contest
may or may not be affiliated
with any political party**
Junta de Educación
Distrito 1
Vote por Uno
Contienda no partidista
Los candidatos en esta
contienda pueden estar o no
estar afiliados a ningún partido
político

Alexander Fahmy

Jay Guan

Grace Rivera Oven

Esther L. Wells

**Board of Education
District 3
Vote for 1
Non-Partisan Contest
Candidates in this contest
may or may not be affiliated
with any political party**
Junta de Educación
Distrito 3
Vote por Uno
Contienda no partidista
Los candidatos en esta
contienda pueden estar o no
estar afiliados a ningún partido
político

Marcus Alzona

Scott Joftus

Julie Yang

**Board of Education
District 5
Vote for 1
Non-Partisan Contest
Candidates in this contest
may or may not be affiliated
with any political party**
Junta de Educación
Distrito 5
Vote por Uno
Contienda no partidista
Los candidatos en esta
contienda pueden estar o no
estar afiliados a ningún partido
político

Valerie M. Coll

Dawn Iannaco-Hahn

Brenda Wolff



Official Ballot
Gubernatorial Primary Election
July 19, 2022
State of Maryland, Montgomery County
Republican Ballot

BS REP 110
007-020

Papeleta Electoral Oficial
 Elección Primaria Gubernamental
 19 de julio del 2022
 Estado de Maryland, Condado de Montgomery
 Papeleta del Partido Republicano

Instructions
Instrucciones

Making Selections
Seleccionando

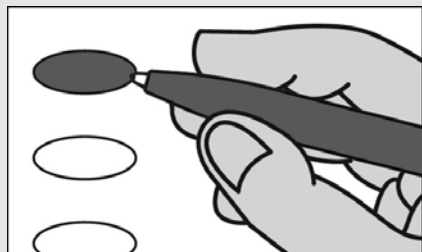

Fill in the oval to the left of the name of your choice. You must blacken the oval completely, and do not make any marks outside of the oval. You do not have to vote in every race.

Llene el óvalo a la izquierda del nombre de su selección. Debe rellenar el óvalo completamente y no haga ninguna marca fuera del óvalo. No tiene que votar en cada contienda.



Do not cross out or erase, or your vote may not count. If you make a mistake or a stray mark, you may ask for a new ballot.

No debe tachar o borrar o su voto no se contará. Si comete un error o hace una marca demás, pueda solicitar una nueva papeleta.

Governor / Lt. Governor
Vote for 1

Gobernador / Vicegobernador
 Vote por Uno

- Dan Cox and /y Gordana Schifanelli**
- Robin Ficker and /y LeRoy F. Yegge, Jr.**
- Kelly Schulz and /y Jeff Woolford**
- Joe Werner and /y Minh Thanh Luong**

Comptroller
Vote for 1

Contralor
 Vote por Uno

- Barry Glassman**
Unopposed /Sin Oponente

Attorney General
Vote for 1

Procurador General
 Vote por Uno

- Michael Anthony Peroutka**
- Jim Shalleck**

U.S. Senator
Vote for 1

Senador de los EE.UU.
 Vote por Uno

- Chris Chaffee**
- George Davis**
- Nnabu Eze**
- Lorie R. Friend**
- Reba A. Hawkins**
- Jon McGreevey**
- Joseph Perez**
- Todd A. Puglisi**
- James Tarantin**
- John Thormann**

Representative in Congress
District 8
Vote for 1

Representante en el Congreso
 Distrito 8
 Vote por Uno

- Gregory Thomas Coll**
- Michael Mhirate Yadeta**

County Executive
Vote for 1

Ejecutivo del Condado
 Vote por Uno

- Shelly Skolnick**
- Reardon Sullivan**

County Council At Large
Vote for up to 4

Miembro del Concejo
 Representando el Condado
 Vote por No Más de Cuatro

- Christopher P. Fiotes**
Unopposed /Sin Oponente
- Lenard Lieber**
Unopposed /Sin Oponente
- Dwight Patel**
Unopposed /Sin Oponente

Nomination Vacant
 /Nominación Vacante

County Council
District 4
Vote for 1

Concejo del Condado
 Distrito 4
 Vote por Uno

- Cheryl Riley**
Unopposed /Sin Oponente

Judge of the Circuit Court
Circuit 6
Vote for up to 4

Juez de la Corte de Circuito
 Circuito 6
 Vote por No Más de Cuatro

- Carlos F. Acosta**
- Theresa M. Chernosky**
- Kathleen Dumais**
- Thomas P. Johnson, III**
- Rachel Theora McGuckian**
- Marylin Pierre**

Republican Central
Committee At Large
Vote for up to 7

Comité Central Republicano
 Representando el Condado
 Vote hasta por Siete

- Gus Alzona**
- Brad Botwin**
- Alexander Alan Bush**
- Patsy Dillingham**
- Mary Fairbanks**
- Laurie Halverson**
- Ann Guthrie Hingston**
- Lori Jaffe**
- Lorraine Kuchmy**
- Dennis Brent Melby**
- Dwight Patel**
- Pam Plaisted**

Vote Both Sides
 Vote en ambos lados



**Republican Central Committee
District 16
Vote for up to 5**
Comité Central Republicano
Distrito 16
Vote por No Más de Cinco

Marcus Alzona

Joseph P. Aukward

Paul S. Foldi

**James Montgomery
Gingery**

Lore E. Greil-Fennell

Chris Haas

Alan Reid Kruglak

Ana M. Rhea

Mark Uncapher

**Board of Education At Large
Vote for 1
Non-Partisan Contest
Candidates in this contest
may or may not be affiliated
with any political party**
Junta de Educación
Representando el Condado
Vote por Uno
Contienda no partidista
Los candidatos en esta
contienda pueden estar o no
estar afiliados a ningún partido
político

Mike Erickson

Michael Fryar

**J. "Domenic"
Giandomenico**

Karla Silvestre

**Board of Education
District 1
Vote for 1
Non-Partisan Contest
Candidates in this contest
may or may not be affiliated
with any political party**
Junta de Educación
Distrito 1
Vote por Uno
Contienda no partidista
Los candidatos en esta
contienda pueden estar o no
estar afiliados a ningún partido
político

Alexander Fahmy

Jay Guan

Grace Rivera Oven

Esther L. Wells

**Board of Education
District 3
Vote for 1
Non-Partisan Contest
Candidates in this contest
may or may not be affiliated
with any political party**
Junta de Educación
Distrito 3
Vote por Uno
Contienda no partidista
Los candidatos en esta
contienda pueden estar o no
estar afiliados a ningún partido
político

Marcus Alzona

Scott Joftus

Julie Yang

Marcus Alzona

Scott Joftus

Julie Yang

**Board of Education
District 5
Vote for 1
Non-Partisan Contest
Candidates in this contest
may or may not be affiliated
with any political party**
Junta de Educación
Distrito 5
Vote por Uno
Contienda no partidista
Los candidatos en esta
contienda pueden estar o no
estar afiliados a ningún partido
político

Valerie M. Coll

Dawn Iannaco-Hahn

Brenda Wolff



Official Ballot
Gubernatorial Primary Election
July 19, 2022
State of Maryland, Montgomery County
Republican Ballot

BS REP 111
007-021

Papeleta Electoral Oficial
 Elección Primaria Gubernamental
 19 de julio del 2022
 Estado de Maryland, Condado de Montgomery
 Papeleta del Partido Republicano

Instructions
Instrucciones

Making Selections
Seleccionando



Fill in the oval to the left of the name of your choice. You must blacken the oval completely, and do not make any marks outside of the oval. You do not have to vote in every race.

Llene el óvalo a la izquierda del nombre de su selección. Debe rellenar el óvalo completamente y no haga ninguna marca fuera del óvalo. No tiene que votar en cada contienda.



Do not cross out or erase, or your vote may not count. If you make a mistake or a stray mark, you may ask for a new ballot.

No debe tachar o borrar o su voto no se contará. Si comete un error o hace una marca demás, pueda solicitar una nueva papeleta.

Governor / Lt. Governor
Vote for 1

Gobernador / Vicegobernador
 Vote por Uno

- Dan Cox and /y Gordana Schifanelli
- Robin Ficker and /y LeRoy F. Yegge, Jr.
- Kelly Schulz and /y Jeff Woolford
- Joe Werner and /y Minh Thanh Luong

Comptroller
Vote for 1

Contralor
 Vote por Uno

- Barry Glassman
 Unopposed /Sin Oponente

Attorney General
Vote for 1

Procurador General
 Vote por Uno

- Michael Anthony Peroutka
- Jim Shalleck

U.S. Senator
Vote for 1

Senador de los EE.UU.
 Vote por Uno

- Chris Chaffee
- George Davis
- Nnabu Eze
- Lorie R. Friend
- Reba A. Hawkins
- Jon McGreevey
- Joseph Perez
- Todd A. Puglisi
- James Tarantin
- John Thormann

Representative in Congress
District 8

Vote for 1
 Representante en el Congreso
 Distrito 8
 Vote por Uno

- Gregory Thomas Coll
- Michael Mhirate Yadeta

State Senator
District 18

Vote for 1
 Senador Estatal
 Distrito 18
 Vote por Uno

- Missy Carr
 Unopposed /Sin Oponente

House of Delegates
District 18

Vote for up to 3
 Cámara de Delegados
 Distrito 18
 Vote por No Más de Tres

- George M. Cecala
 Unopposed /Sin Oponente

Nomination Vacant
 /Nominación Vacante

Nomination Vacant
 /Nominación Vacante

County Executive
Vote for 1

Ejecutivo del Condado
 Vote por Uno

- Shelly Skolnick
- Reardon Sullivan

County Council At Large
Vote for up to 4

Miembro del Concejo
 Representando el Condado
 Vote por No Más de Cuatro

- Christopher P. Fiotes
 Unopposed /Sin Oponente

- Lenard Lieber
 Unopposed /Sin Oponente

- Dwight Patel
 Unopposed /Sin Oponente

Nomination Vacant
 /Nominación Vacante

Vote Both Sides
 Vote en ambos lados



**Judge of the Circuit Court
Circuit 6**
Vote for up to 4
Juez de la Corte de Circuito
Circuito 6
Vote por No Más de Cuatro

- Carlos F. Acosta**
- Theresa M. Chernosky**
- Kathleen Dumais**
- Thomas P. Johnson, III**
- Rachel Theora McGuckian**
- Marylin Pierre**

**Republican Central
Committee At Large**
Vote for up to 7
Comité Central Republicano
Representando el Condado
Vote hasta por Siete

- Gus Alzona**
- Brad Botwin**
- Alexander Alan Bush**
- Patsy Dillingham**
- Mary Fairbanks**
- Laurie Halverson**
- Ann Guthrie Hingston**
- Lori Jaffe**
- Lorraine Kuchmy**
- Dennis Brent Melby**
- Dwight Patel**
- Pam Plaisted**

**Republican Central
Committee
District 18**
Vote for up to 5
Comité Central Republicano
Distrito 18
Vote por No Más de Cinco

- Missy Carr**
- Joel D. Keralis**
- Grace G. McNicholas**
- Dolores Reyes**
- Jean Alexandra Tuttle**
- Amy Ruth Waychoff**

Board of Education At Large
Vote for 1
Non-Partisan Contest
Candidates in this contest
may or may not be affiliated
with any political party
Junta de Educación
Representando el Condado
Vote por Uno
Contienda no partidista
Los candidatos en esta
contienda pueden estar o no
estar afiliados a ningún partido
político

- Mike Erickson**
- Michael Fryar**
- J. "Domenic"
Giandomenico**
- Karla Silvestre**

**Board of Education
District 1**
Vote for 1
Non-Partisan Contest
Candidates in this contest
may or may not be affiliated
with any political party
Junta de Educación
Distrito 1
Vote por Uno
Contienda no partidista
Los candidatos en esta
contienda pueden estar o no
estar afiliados a ningún partido
político

- Alexander Fahmy**
- Jay Guan**
- Grace Rivera Oven**
- Esther L. Wells**

**Board of Education
District 3**
Vote for 1
Non-Partisan Contest
Candidates in this contest
may or may not be affiliated
with any political party
Junta de Educación
Distrito 3
Vote por Uno
Contienda no partidista
Los candidatos en esta
contienda pueden estar o no
estar afiliados a ningún partido
político

- Marcus Alzona**
- Scott Joftus**
- Julie Yang**

**Board of Education
District 5**
Vote for 1
Non-Partisan Contest
Candidates in this contest
may or may not be affiliated
with any political party
Junta de Educación
Distrito 5
Vote por Uno
Contienda no partidista
Los candidatos en esta
contienda pueden estar o no
estar afiliados a ningún partido
político

- Valerie M. Coll**
- Dawn Iannaco-Hahn**
- Brenda Wolff**

Official Ballot
Gubernatorial Primary Election
July 19, 2022
State of Maryland, Montgomery County
Republican Ballot

BS REP 112
007-022

Papeleta Electoral Oficial
 Elección Primaria Gubernamental
 19 de julio del 2022
 Estado de Maryland, Condado de Montgomery
 Papeleta del Partido Republicano

Instructions
Instrucciones

Making Selections
Seleccionando



Fill in the oval to the left of the name of your choice. You must blacken the oval completely, and do not make any marks outside of the oval. You do not have to vote in every race.

Llene el óvalo a la izquierda del nombre de su selección. Debe rellenar el óvalo completamente y no haga ninguna marca fuera del óvalo. No tiene que votar en cada contienda.



Do not cross out or erase, or your vote may not count. If you make a mistake or a stray mark, you may ask for a new ballot.

No debe tachar o borrar o su voto no se contará. Si comete un error o hace una marca demás, pueda solicitar una nueva papeleta.

Governor / Lt. Governor

Vote for 1
 Gobernador / Vicegobernador
 Vote por Uno

- Dan Cox and /y Gordana Schifanelli**
- Robin Ficker and /y LeRoy F. Yegge, Jr.**
- Kelly Schulz and /y Jeff Woolford**
- Joe Werner and /y Minh Thanh Luong**

Comptroller

Vote for 1
 Contralor
 Vote por Uno

- Barry Glassman**
Unopposed /Sin Oponente

Attorney General

Vote for 1
 Procurador General
 Vote por Uno

- Michael Anthony Peroutka**
- Jim Shalleck**

U.S. Senator

Vote for 1
 Senador de los EE.UU.
 Vote por Uno

- Chris Chaffee**
- George Davis**
- Nnabu Eze**
- Lorie R. Friend**
- Reba A. Hawkins**
- Jon McGreevey**
- Joseph Perez**
- Todd A. Puglisi**
- James Tarantin**
- John Thormann**

Representative in Congress District 8

Vote for 1
 Representante en el Congreso Distrito 8
 Vote por Uno

- Gregory Thomas Coll**
- Michael Mhirate Yadeta**

County Executive

Vote for 1
 Ejecutivo del Condado
 Vote por Uno

- Shelly Skolnick**
- Reardon Sullivan**

County Council At Large

Vote for up to 4
 Miembro del Concejo Representando el Condado
 Vote por No Más de Cuatro

- Christopher P. Fiotes**
Unopposed /Sin Oponente
- Lenard Lieber**
Unopposed /Sin Oponente
- Dwight Patel**
Unopposed /Sin Oponente

Nomination Vacant
 /Nominación Vacante

Judge of the Circuit Court Circuit 6

Vote for up to 4
 Juez de la Corte de Circuito Circuito 6
 Vote por No Más de Cuatro

- Carlos F. Acosta**
- Theresa M. Chernosky**
- Kathleen Dumais**
- Thomas P. Johnson, III**
- Rachel Theora McGuckian**
- Marylin Pierre**

Republican Central Committee At Large

Vote for up to 7
 Comité Central Republicano Representando el Condado
 Vote hasta por Siete

- Gus Alzona**
- Brad Botwin**
- Alexander Alan Bush**
- Patsy Dillingham**
- Mary Fairbanks**
- Laurie Halverson**
- Ann Guthrie Hingston**
- Lori Jaffe**
- Lorraine Kuchmy**
- Dennis Brent Melby**
- Dwight Patel**
- Pam Plaisted**

Vote Both Sides
 Vote en ambos lados



**Republican Central Committee
District 16
Vote for up to 5**
Comité Central Republicano
Distrito 16
Vote por No Más de Cinco

Marcus Alzona

Joseph P. Aukward

Paul S. Foldi

**James Montgomery
Gingery**

Lore E. Greil-Fennell

Chris Haas

Alan Reid Kruglak

Ana M. Rhea

Mark Uncapher

**Board of Education At Large
Vote for 1
Non-Partisan Contest
Candidates in this contest
may or may not be affiliated
with any political party**
Junta de Educación
Representando el Condado
Vote por Uno
Contienda no partidista
Los candidatos en esta
contienda pueden estar o no
estar afiliados a ningún partido
político

Mike Erickson

Michael Fryar

**J. "Domenic"
Giandomenico**

Karla Silvestre

**Board of Education
District 1
Vote for 1
Non-Partisan Contest
Candidates in this contest
may or may not be affiliated
with any political party**
Junta de Educación
Distrito 1
Vote por Uno
Contienda no partidista
Los candidatos en esta
contienda pueden estar o no
estar afiliados a ningún partido
político

Alexander Fahmy

Jay Guan

Grace Rivera Oven

Esther L. Wells

**Board of Education
District 3
Vote for 1
Non-Partisan Contest
Candidates in this contest
may or may not be affiliated
with any political party**
Junta de Educación
Distrito 3
Vote por Uno
Contienda no partidista
Los candidatos en esta
contienda pueden estar o no
estar afiliados a ningún partido
político

Marcus Alzona

Scott Joftus

Julie Yang

**Board of Education
District 5
Vote for 1
Non-Partisan Contest
Candidates in this contest
may or may not be affiliated
with any political party**
Junta de Educación
Distrito 5
Vote por Uno
Contienda no partidista
Los candidatos en esta
contienda pueden estar o no
estar afiliados a ningún partido
político

Valerie M. Coll

Dawn Iannaco-Hahn

Brenda Wolff



Official Ballot
Gubernatorial Primary Election
July 19, 2022
State of Maryland, Montgomery County
Republican Ballot

BS REP 113
007-023

Papeleta Electoral Oficial
 Elección Primaria Gubernamental
 19 de julio del 2022
 Estado de Maryland, Condado de Montgomery
 Papeleta del Partido Republicano

Instructions
Instrucciones

Making Selections
Seleccionando



Fill in the oval to the left of the name of your choice. You must blacken the oval completely, and do not make any marks outside of the oval. You do not have to vote in every race.

Llene el óvalo a la izquierda del nombre de su selección. Debe rellenar el óvalo completamente y no haga ninguna marca fuera del óvalo. No tiene que votar en cada contienda.



Do not cross out or erase, or your vote may not count. If you make a mistake or a stray mark, you may ask for a new ballot.

No debe tachar o borrar o su voto no se contará. Si comete un error o hace una marca demás, pueda solicitar una nueva papeleta.

Governor / Lt. Governor
Vote for 1

Gobernador / Vicegobernador
 Vote por Uno

- Dan Cox and /y Gordana Schifanelli
- Robin Ficker and /y LeRoy F. Yegge, Jr.
- Kelly Schulz and /y Jeff Woolford
- Joe Werner and /y Minh Thanh Luong

Comptroller
Vote for 1

Contralor
 Vote por Uno

- Barry Glassman
 Unopposed /Sin Oponente

Attorney General
Vote for 1

Procurador General
 Vote por Uno

- Michael Anthony Peroutka
- Jim Shalleck

U.S. Senator
Vote for 1

Senador de los EE.UU.
 Vote por Uno

- Chris Chaffee
- George Davis
- Nnabu Eze
- Lorie R. Friend
- Reba A. Hawkins
- Jon McGreevey
- Joseph Perez
- Todd A. Puglisi
- James Tarantin
- John Thormann

Representative in Congress
District 8
Vote for 1

Representante en el Congreso
 Distrito 8
 Vote por Uno

- Gregory Thomas Coll
- Michael Mhirate Yadeta

County Executive
Vote for 1

Ejecutivo del Condado
 Vote por Uno

- Shelly Skolnick
- Reardon Sullivan

County Council At Large
Vote for up to 4

Miembro del Concejo
 Representando el Condado
 Vote por No Más de Cuatro

- Christopher P. Fiotes
 Unopposed /Sin Oponente
- Lenard Lieber
 Unopposed /Sin Oponente
- Dwight Patel
 Unopposed /Sin Oponente

Nomination Vacant
 /Nominación Vacante

Judge of the Circuit Court
Circuit 6
Vote for up to 4

Juez de la Corte de Circuito
 Circuito 6
 Vote por No Más de Cuatro

- Carlos F. Acosta
- Theresa M. Chernosky
- Kathleen Dumais
- Thomas P. Johnson, III
- Rachel Theora McGuckian
- Marylin Pierre

Republican Central
Committee At Large
Vote for up to 7

Comité Central Republicano
 Representando el Condado
 Vote hasta por Siete

- Gus Alzona
- Brad Botwin
- Alexander Alan Bush
- Patsy Dillingham
- Mary Fairbanks
- Laurie Halverson
- Ann Guthrie Hingston
- Lori Jaffe
- Lorraine Kuchmy
- Dennis Brent Melby
- Dwight Patel
- Pam Plaisted

Vote Both Sides
 Vote en ambos lados



Republican Central Committee District 16
Vote for up to 5
Comité Central Republicano
Distrito 16
Vote por No Más de Cinco

Marcus Alzona

Joseph P. Aukward

Paul S. Foldi

James Montgomery Gingery

Lore E. Greil-Fennell

Chris Haas

Alan Reid Kruglak

Ana M. Rhea

Mark Uncapher

Board of Education At Large
Vote for 1
Non-Partisan Contest
Candidates in this contest may or may not be affiliated with any political party
Junta de Educación
Representando el Condado
Vote por Uno
Contienda no partidista
Los candidatos en esta contienda pueden estar o no estar afiliados a ningún partido político

Mike Erickson

Michael Fryar

J. "Domenic" Giandomenico

Karla Silvestre

Board of Education District 1
Vote for 1
Non-Partisan Contest
Candidates in this contest may or may not be affiliated with any political party
Junta de Educación
Distrito 1
Vote por Uno
Contienda no partidista
Los candidatos en esta contienda pueden estar o no estar afiliados a ningún partido político

Alexander Fahmy

Jay Guan

Grace Rivera Oven

Esther L. Wells

Board of Education District 3
Vote for 1
Non-Partisan Contest
Candidates in this contest may or may not be affiliated with any political party
Junta de Educación
Distrito 3
Vote por Uno
Contienda no partidista
Los candidatos en esta contienda pueden estar o no estar afiliados a ningún partido político

Marcus Alzona

Scott Joftus

Julie Yang

Board of Education District 5
Vote for 1
Non-Partisan Contest
Candidates in this contest may or may not be affiliated with any political party
Junta de Educación
Distrito 5
Vote por Uno
Contienda no partidista
Los candidatos en esta contienda pueden estar o no estar afiliados a ningún partido político

Valerie M. Coll

Dawn Iannaco-Hahn

Brenda Wolff



Official Ballot
Gubernatorial Primary Election
July 19, 2022
State of Maryland, Montgomery County
Republican Ballot

BS REP 114
007-024

Papeleta Electoral Oficial
 Elección Primaria Gubernamental
 19 de julio del 2022
 Estado de Maryland, Condado de Montgomery
 Papeleta del Partido Republicano

Instructions
Instrucciones

Making Selections
Seleccionando



Fill in the oval to the left of the name of your choice. You must blacken the oval completely, and do not make any marks outside of the oval. You do not have to vote in every race.

Llene el óvalo a la izquierda del nombre de su selección. Debe rellenar el óvalo completamente y no haga ninguna marca fuera del óvalo. No tiene que votar en cada contienda.



Do not cross out or erase, or your vote may not count. If you make a mistake or a stray mark, you may ask for a new ballot.

No debe tachar o borrar o su voto no se contará. Si comete un error o hace una marca demás, pueda solicitar una nueva papeleta.

Governor / Lt. Governor

Vote for 1
 Gobernador / Vicegobernador
 Vote por Uno

- Dan Cox and /y Gordana Schifanelli**
- Robin Ficker and /y LeRoy F. Yegge, Jr.**
- Kelly Schulz and /y Jeff Woolford**
- Joe Werner and /y Minh Thanh Luong**

Comptroller

Vote for 1
 Contralor
 Vote por Uno

- Barry Glassman**
Unopposed /Sin Oponente

Attorney General

Vote for 1
 Procurador General
 Vote por Uno

- Michael Anthony Peroutka**
- Jim Shalleck**

U.S. Senator

Vote for 1
 Senador de los EE.UU.
 Vote por Uno

- Chris Chaffee**
- George Davis**
- Nnabu Eze**
- Lorie R. Friend**
- Reba A. Hawkins**
- Jon McGreevey**
- Joseph Perez**
- Todd A. Puglisi**
- James Tarantin**
- John Thormann**

Representative in Congress District 8

Vote for 1
 Representante en el Congreso Distrito 8
 Vote por Uno

- Gregory Thomas Coll**
- Michael Mhirate Yadeta**

County Executive

Vote for 1
 Ejecutivo del Condado
 Vote por Uno

- Shelly Skolnick**
- Reardon Sullivan**

County Council At Large

Vote for up to 4
 Miembro del Concejo Representando el Condado
 Vote por No Más de Cuatro

- Christopher P. Fiotes**
Unopposed /Sin Oponente
- Lenard Lieber**
Unopposed /Sin Oponente
- Dwight Patel**
Unopposed /Sin Oponente

Nomination Vacant

/Nominación Vacante

Judge of the Circuit Court Circuit 6

Vote for up to 4
 Juez de la Corte de Circuito Circuito 6
 Vote por No Más de Cuatro

- Carlos F. Acosta**
- Theresa M. Chernosky**
- Kathleen Dumais**
- Thomas P. Johnson, III**
- Rachel Theora McGuckian**
- Marylin Pierre**

Republican Central Committee At Large

Vote for up to 7
 Comité Central Republicano Representando el Condado
 Vote hasta por Siete

- Gus Alzona**
- Brad Botwin**
- Alexander Alan Bush**
- Patsy Dillingham**
- Mary Fairbanks**
- Laurie Halverson**
- Ann Guthrie Hingston**
- Lori Jaffe**
- Lorraine Kuchmy**
- Dennis Brent Melby**
- Dwight Patel**
- Pam Plaisted**

Vote Both Sides
 Vote en ambos lados



**Republican Central Committee
District 16
Vote for up to 5**
Comité Central Republicano
Distrito 16
Vote por No Más de Cinco

Marcus Alzona

Joseph P. Aukward

Paul S. Foldi

**James Montgomery
Gingery**

Lore E. Greil-Fennell

Chris Haas

Alan Reid Kruglak

Ana M. Rhea

Mark Uncapher

**Board of Education At Large
Vote for 1
Non-Partisan Contest
Candidates in this contest
may or may not be affiliated
with any political party**
Junta de Educación
Representando el Condado
Vote por Uno
Contienda no partidista
Los candidatos en esta
contienda pueden estar o no
estar afiliados a ningún partido
político

Mike Erickson

Michael Fryar

**J. "Domenic"
Giandomenico**

Karla Silvestre

**Board of Education
District 1
Vote for 1
Non-Partisan Contest
Candidates in this contest
may or may not be affiliated
with any political party**
Junta de Educación
Distrito 1
Vote por Uno
Contienda no partidista
Los candidatos en esta
contienda pueden estar o no
estar afiliados a ningún partido
político

Alexander Fahmy

Jay Guan

Grace Rivera Oven

Esther L. Wells

**Board of Education
District 3
Vote for 1
Non-Partisan Contest
Candidates in this contest
may or may not be affiliated
with any political party**
Junta de Educación
Distrito 3
Vote por Uno
Contienda no partidista
Los candidatos en esta
contienda pueden estar o no
estar afiliados a ningún partido
político

Marcus Alzona

Scott Joftus

Julie Yang

**Board of Education
District 5
Vote for 1
Non-Partisan Contest
Candidates in this contest
may or may not be affiliated
with any political party**
Junta de Educación
Distrito 5
Vote por Uno
Contienda no partidista
Los candidatos en esta
contienda pueden estar o no
estar afiliados a ningún partido
político

Valerie M. Coll

Dawn Iannaco-Hahn

Brenda Wolff



Official Ballot
Gubernatorial Primary Election
July 19, 2022
State of Maryland, Montgomery County
Republican Ballot

BS REP 115
007-025

Papeleta Electoral Oficial
 Elección Primaria Gubernamental
 19 de julio del 2022
 Estado de Maryland, Condado de Montgomery
 Papeleta del Partido Republicano

Instructions
Instrucciones

Making Selections
Seleccionando



Fill in the oval to the left of the name of your choice. You must blacken the oval completely, and do not make any marks outside of the oval. You do not have to vote in every race.

Llene el óvalo a la izquierda del nombre de su selección. Debe rellenar el óvalo completamente y no haga ninguna marca fuera del óvalo. No tiene que votar en cada contienda.



Do not cross out or erase, or your vote may not count. If you make a mistake or a stray mark, you may ask for a new ballot.

No debe tachar o borrar o su voto no se contará. Si comete un error o hace una marca demás, pueda solicitar una nueva papeleta.

Governor / Lt. Governor
Vote for 1

Gobernador / Vicegobernador
 Vote por Uno

- Dan Cox and /y Gordana Schifanelli
- Robin Ficker and /y LeRoy F. Yegge, Jr.
- Kelly Schulz and /y Jeff Woolford
- Joe Werner and /y Minh Thanh Luong

Comptroller
Vote for 1

Contralor
 Vote por Uno

- Barry Glassman Unopposed /Sin Oponente

Attorney General
Vote for 1

Procurador General
 Vote por Uno

- Michael Anthony Peroutka
- Jim Shalleck

U.S. Senator
Vote for 1

Senador de los EE.UU.
 Vote por Uno

- Chris Chaffee
- George Davis
- Nnabu Eze
- Lorie R. Friend
- Reba A. Hawkins
- Jon McGreevey
- Joseph Perez
- Todd A. Puglisi
- James Tarantin
- John Thormann

Representative in Congress
District 8

Vote for 1
 Representante en el Congreso
 Distrito 8
 Vote por Uno

- Gregory Thomas Coll
- Michael Mhirate Yadeta

County Executive
Vote for 1

Ejecutivo del Condado
 Vote por Uno

- Shelly Skolnick
- Reardon Sullivan

County Council At Large
Vote for up to 4

Miembro del Concejo
 Representando el Condado
 Vote por No Más de Cuatro

- Christopher P. Fiotes Unopposed /Sin Oponente
- Lenard Lieber Unopposed /Sin Oponente
- Dwight Patel Unopposed /Sin Oponente

Nomination Vacant
 /Nominación Vacante

County Council
District 4

Vote for 1
 Concejo del Condado
 Distrito 4
 Vote por Uno

- Cheryl Riley Unopposed /Sin Oponente

Judge of the Circuit Court
Circuit 6

Vote for up to 4
 Juez de la Corte de Circuito
 Circuito 6
 Vote por No Más de Cuatro

- Carlos F. Acosta
- Theresa M. Chernosky
- Kathleen Dumais
- Thomas P. Johnson, III
- Rachel Theora McGuckian
- Marilyn Pierre

Republican Central
Committee At Large

Vote for up to 7
 Comité Central Republicano
 Representando el Condado
 Vote hasta por Siete

- Gus Alzona
- Brad Botwin
- Alexander Alan Bush
- Patsy Dillingham
- Mary Fairbanks
- Laurie Halverson
- Ann Guthrie Hingston
- Lori Jaffe
- Lorraine Kuchmy
- Dennis Brent Melby
- Dwight Patel
- Pam Plaisted

Vote Both Sides
 Vote en ambos lados



**Republican Central Committee
District 16
Vote for up to 5**
Comité Central Republicano
Distrito 16
Vote por No Más de Cinco

Marcus Alzona

Joseph P. Aukward

Paul S. Foldi

**James Montgomery
Gingery**

Lore E. Greil-Fennell

Chris Haas

Alan Reid Kruglak

Ana M. Rhea

Mark Uncapher

**Board of Education At Large
Vote for 1
Non-Partisan Contest
Candidates in this contest
may or may not be affiliated
with any political party**
Junta de Educación
Representando el Condado
Vote por Uno
Contienda no partidista
Los candidatos en esta
contienda pueden estar o no
estar afiliados a ningún partido
político

Mike Erickson

Michael Fryar

**J. "Domenic"
Giandomenico**

Karla Silvestre

**Board of Education
District 1
Vote for 1
Non-Partisan Contest
Candidates in this contest
may or may not be affiliated
with any political party**
Junta de Educación
Distrito 1
Vote por Uno
Contienda no partidista
Los candidatos en esta
contienda pueden estar o no
estar afiliados a ningún partido
político

Alexander Fahmy

Jay Guan

Grace Rivera Oven

Esther L. Wells

**Board of Education
District 3
Vote for 1
Non-Partisan Contest
Candidates in this contest
may or may not be affiliated
with any political party**
Junta de Educación
Distrito 3
Vote por Uno
Contienda no partidista
Los candidatos en esta
contienda pueden estar o no
estar afiliados a ningún partido
político

Marcus Alzona

Scott Joftus

Julie Yang

**Board of Education
District 5
Vote for 1
Non-Partisan Contest
Candidates in this contest
may or may not be affiliated
with any political party**
Junta de Educación
Distrito 5
Vote por Uno
Contienda no partidista
Los candidatos en esta
contienda pueden estar o no
estar afiliados a ningún partido
político

Valerie M. Coll

Dawn Iannaco-Hahn

Brenda Wolff



Official Ballot
Gubernatorial Primary Election
July 19, 2022
State of Maryland, Montgomery County
Republican Ballot

BS REP 116
007-026

Papeleta Electoral Oficial
 Elección Primaria Gubernamental
 19 de julio del 2022
 Estado de Maryland, Condado de Montgomery
 Papeleta del Partido Republicano

Instructions
Instrucciones

Making Selections
Seleccionando



Fill in the oval to the left of the name of your choice. You must blacken the oval completely, and do not make any marks outside of the oval. You do not have to vote in every race.

Llene el óvalo a la izquierda del nombre de su selección. Debe rellenar el óvalo completamente y no haga ninguna marca fuera del óvalo. No tiene que votar en cada contienda.



Do not cross out or erase, or your vote may not count. If you make a mistake or a stray mark, you may ask for a new ballot.

No debe tachar o borrar o su voto no se contará. Si comete un error o hace una marca demás, pueda solicitar una nueva papeleta.

Governor / Lt. Governor
Vote for 1

Gobernador / Vicegobernador
 Vote por Uno

- Dan Cox and /y Gordana Schifanelli**
- Robin Ficker and /y LeRoy F. Yegge, Jr.**
- Kelly Schulz and /y Jeff Woolford**
- Joe Werner and /y Minh Thanh Luong**

Comptroller
Vote for 1

Contralor
 Vote por Uno

- Barry Glassman**
Unopposed /Sin Oponente

Attorney General
Vote for 1

Procurador General
 Vote por Uno

- Michael Anthony Peroutka**
- Jim Shalleck**

U.S. Senator
Vote for 1

Senador de los EE.UU.
 Vote por Uno

- Chris Chaffee**
- George Davis**
- Nnabu Eze**
- Lorie R. Friend**
- Reba A. Hawkins**
- Jon McGreevey**
- Joseph Perez**
- Todd A. Puglisi**
- James Tarantin**
- John Thormann**

Representative in Congress
District 8
Vote for 1

Representante en el Congreso
 Distrito 8
 Vote por Uno

- Gregory Thomas Coll**
- Michael Mhirate Yadeta**

County Executive
Vote for 1

Ejecutivo del Condado
 Vote por Uno

- Shelly Skolnick**
- Reardon Sullivan**

County Council At Large
Vote for up to 4

Miembro del Concejo
 Representando el Condado
 Vote por No Más de Cuatro

- Christopher P. Fiotes**
Unopposed /Sin Oponente
- Lenard Lieber**
Unopposed /Sin Oponente
- Dwight Patel**
Unopposed /Sin Oponente

Nomination Vacant
 /Nominación Vacante

Judge of the Circuit Court
Circuit 6
Vote for up to 4

Juez de la Corte de Circuito
 Circuito 6
 Vote por No Más de Cuatro

- Carlos F. Acosta**
- Theresa M. Chernosky**
- Kathleen Dumais**
- Thomas P. Johnson, III**
- Rachel Theora McGuckian**
- Marylin Pierre**

Republican Central
Committee At Large
Vote for up to 7

Comité Central Republicano
 Representando el Condado
 Vote hasta por Siete

- Gus Alzona**
- Brad Botwin**
- Alexander Alan Bush**
- Patsy Dillingham**
- Mary Fairbanks**
- Laurie Halverson**
- Ann Guthrie Hingston**
- Lori Jaffe**
- Lorraine Kuchmy**
- Dennis Brent Melby**
- Dwight Patel**
- Pam Plaisted**

Vote Both Sides
 Vote en ambos lados



Republican Central Committee District 16
Vote for up to 5
Comité Central Republicano
Distrito 16
Vote por No Más de Cinco

Marcus Alzona

Joseph P. Aukward

Paul S. Foldi

James Montgomery Gingery

Lore E. Greil-Fennell

Chris Haas

Alan Reid Kruglak

Ana M. Rhea

Mark Uncapher

Board of Education At Large
Vote for 1
Non-Partisan Contest
Candidates in this contest may or may not be affiliated with any political party
Junta de Educación
Representando el Condado
Vote por Uno
Contienda no partidista
Los candidatos en esta contienda pueden estar o no estar afiliados a ningún partido político

Mike Erickson

Michael Fryar

J. "Domenic" Giandomenico

Karla Silvestre

Board of Education District 1
Vote for 1
Non-Partisan Contest
Candidates in this contest may or may not be affiliated with any political party
Junta de Educación
Distrito 1
Vote por Uno
Contienda no partidista
Los candidatos en esta contienda pueden estar o no estar afiliados a ningún partido político

Alexander Fahmy

Jay Guan

Grace Rivera Oven

Esther L. Wells

Board of Education District 3
Vote for 1
Non-Partisan Contest
Candidates in this contest may or may not be affiliated with any political party
Junta de Educación
Distrito 3
Vote por Uno
Contienda no partidista
Los candidatos en esta contienda pueden estar o no estar afiliados a ningún partido político

Marcus Alzona

Scott Joftus

Julie Yang

Board of Education District 5
Vote for 1
Non-Partisan Contest
Candidates in this contest may or may not be affiliated with any political party
Junta de Educación
Distrito 5
Vote por Uno
Contienda no partidista
Los candidatos en esta contienda pueden estar o no estar afiliados a ningún partido político

Valerie M. Coll

Dawn Iannaco-Hahn

Brenda Wolff



Official Ballot
Gubernatorial Primary Election
July 19, 2022
State of Maryland, Montgomery County
Republican Ballot

BS REP 117
007-027

Papeleta Electoral Oficial
 Elección Primaria Gubernamental
 19 de julio del 2022
 Estado de Maryland, Condado de Montgomery
 Papeleta del Partido Republicano

Instructions
Instrucciones

Making Selections
Seleccionando



Fill in the oval to the left of the name of your choice. You must blacken the oval completely, and do not make any marks outside of the oval. You do not have to vote in every race.

Llene el óvalo a la izquierda del nombre de su selección. Debe rellenar el óvalo completamente y no haga ninguna marca fuera del óvalo. No tiene que votar en cada contienda.



Do not cross out or erase, or your vote may not count. If you make a mistake or a stray mark, you may ask for a new ballot.

No debe tachar o borrar o su voto no se contará. Si comete un error o hace una marca demás, pueda solicitar una nueva papeleta.

Governor / Lt. Governor
Vote for 1

Gobernador / Vicegobernador
 Vote por Uno

- Dan Cox and /y Gordana Schifanelli**
- Robin Ficker and /y LeRoy F. Yegge, Jr.**
- Kelly Schulz and /y Jeff Woolford**
- Joe Werner and /y Minh Thanh Luong**

Comptroller
Vote for 1

Contralor
 Vote por Uno

- Barry Glassman**
Unopposed /Sin Oponente

Attorney General
Vote for 1

Procurador General
 Vote por Uno

- Michael Anthony Peroutka**
- Jim Shalleck**

U.S. Senator
Vote for 1

Senador de los EE.UU.
 Vote por Uno

- Chris Chaffee**
- George Davis**
- Nnabu Eze**
- Lorie R. Friend**
- Reba A. Hawkins**
- Jon McGreevey**
- Joseph Perez**
- Todd A. Puglisi**
- James Tarantin**
- John Thormann**

Representative in Congress
District 8
Vote for 1

Representante en el Congreso
 Distrito 8
 Vote por Uno

- Gregory Thomas Coll**
- Michael Mhirate Yadeta**

County Executive
Vote for 1

Ejecutivo del Condado
 Vote por Uno

- Shelly Skolnick**
- Reardon Sullivan**

County Council At Large
Vote for up to 4

Miembro del Concejo
 Representando el Condado
 Vote por No Más de Cuatro

- Christopher P. Fiotes**
Unopposed /Sin Oponente
- Lenard Lieber**
Unopposed /Sin Oponente
- Dwight Patel**
Unopposed /Sin Oponente

Nomination Vacant
 /Nominación Vacante

Judge of the Circuit Court
Circuit 6
Vote for up to 4

Juez de la Corte de Circuito
 Circuito 6
 Vote por No Más de Cuatro

- Carlos F. Acosta**
- Theresa M. Chernosky**
- Kathleen Dumais**
- Thomas P. Johnson, III**
- Rachel Theora McGuckian**
- Marylin Pierre**

Republican Central
Committee At Large
Vote for up to 7

Comité Central Republicano
 Representando el Condado
 Vote hasta por Siete

- Gus Alzona**
- Brad Botwin**
- Alexander Alan Bush**
- Patsy Dillingham**
- Mary Fairbanks**
- Laurie Halverson**
- Ann Guthrie Hingston**
- Lori Jaffe**
- Lorraine Kuchmy**
- Dennis Brent Melby**
- Dwight Patel**
- Pam Plaisted**

Vote Both Sides
 Vote en ambos lados



**Republican Central Committee
District 16
Vote for up to 5**
Comité Central Republicano
Distrito 16
Vote por No Más de Cinco

Marcus Alzona

Joseph P. Aukward

Paul S. Foldi

**James Montgomery
Gingery**

Lore E. Greil-Fennell

Chris Haas

Alan Reid Kruglak

Ana M. Rhea

Mark Uncapher

**Board of Education At Large
Vote for 1
Non-Partisan Contest
Candidates in this contest
may or may not be affiliated
with any political party**
Junta de Educación
Representando el Condado
Vote por Uno
Contienda no partidista
Los candidatos en esta
contienda pueden estar o no
estar afiliados a ningún partido
político

Mike Erickson

Michael Fryar

**J. "Domenic"
Giandomenico**

Karla Silvestre

**Board of Education
District 1
Vote for 1
Non-Partisan Contest
Candidates in this contest
may or may not be affiliated
with any political party**
Junta de Educación
Distrito 1
Vote por Uno
Contienda no partidista
Los candidatos en esta
contienda pueden estar o no
estar afiliados a ningún partido
político

Alexander Fahmy

Jay Guan

Grace Rivera Oven

Esther L. Wells

**Board of Education
District 3
Vote for 1
Non-Partisan Contest
Candidates in this contest
may or may not be affiliated
with any political party**
Junta de Educación
Distrito 3
Vote por Uno
Contienda no partidista
Los candidatos en esta
contienda pueden estar o no
estar afiliados a ningún partido
político

Marcus Alzona

Scott Joftus

Julie Yang

**Board of Education
District 5
Vote for 1
Non-Partisan Contest
Candidates in this contest
may or may not be affiliated
with any political party**
Junta de Educación
Distrito 5
Vote por Uno
Contienda no partidista
Los candidatos en esta
contienda pueden estar o no
estar afiliados a ningún partido
político

Valerie M. Coll

Dawn Iannaco-Hahn

Brenda Wolff



Official Ballot
Gubernatorial Primary Election
July 19, 2022
State of Maryland, Montgomery County
Republican Ballot

BS REP 118
007-028

Papeleta Electoral Oficial
 Elección Primaria Gubernamental
 19 de julio del 2022
 Estado de Maryland, Condado de Montgomery
 Papeleta del Partido Republicano

Instructions
Instrucciones

Making Selections
Seleccionando

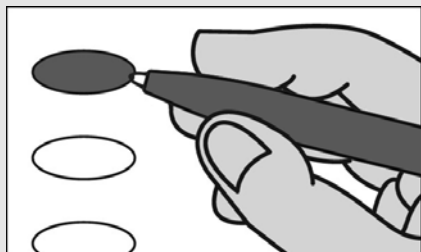

Fill in the oval to the left of the name of your choice. You must blacken the oval completely, and do not make any marks outside of the oval. You do not have to vote in every race.

Llene el óvalo a la izquierda del nombre de su selección. Debe rellenar el óvalo completamente y no haga ninguna marca fuera del óvalo. No tiene que votar en cada contienda.



Do not cross out or erase, or your vote may not count. If you make a mistake or a stray mark, you may ask for a new ballot.

No debe tachar o borrar o su voto no se contará. Si comete un error o hace una marca demás, pueda solicitar una nueva papeleta.

Governor / Lt. Governor
Vote for 1

Gobernador / Vicegobernador
 Vote por Uno

- Dan Cox and /y Gordana Schifanelli
- Robin Ficker and /y LeRoy F. Yegge, Jr.
- Kelly Schulz and /y Jeff Woolford
- Joe Werner and /y Minh Thanh Luong

Comptroller
Vote for 1

Contralor
 Vote por Uno

- Barry Glassman
 Unopposed /Sin Oponente

Attorney General
Vote for 1

Procurador General
 Vote por Uno

- Michael Anthony Peroutka
- Jim Shalleck

U.S. Senator
Vote for 1

Senador de los EE.UU.
 Vote por Uno

- Chris Chaffee
- George Davis
- Nnabu Eze
- Lorie R. Friend
- Reba A. Hawkins
- Jon McGreevey
- Joseph Perez
- Todd A. Puglisi
- James Tarantin
- John Thormann

Representative in Congress
District 8
Vote for 1

Representante en el Congreso
 Distrito 8
 Vote por Uno

- Gregory Thomas Coll
- Michael Mhirate Yadeta

County Executive
Vote for 1

Ejecutivo del Condado
 Vote por Uno

- Shelly Skolnick
- Reardon Sullivan

County Council At Large
Vote for up to 4

Miembro del Concejo
 Representando el Condado
 Vote por No Más de Cuatro

- Christopher P. Fiotes
 Unopposed /Sin Oponente
- Lenard Lieber
 Unopposed /Sin Oponente
- Dwight Patel
 Unopposed /Sin Oponente

Nomination Vacant
 /Nominación Vacante

Judge of the Circuit Court
Circuit 6
Vote for up to 4

Juez de la Corte de Circuito
 Circuito 6
 Vote por No Más de Cuatro

- Carlos F. Acosta
- Theresa M. Chernosky
- Kathleen Dumais
- Thomas P. Johnson, III
- Rachel Theora McGuckian
- Marylin Pierre

Republican Central
Committee At Large
Vote for up to 7

Comité Central Republicano
 Representando el Condado
 Vote hasta por Siete

- Gus Alzona
- Brad Botwin
- Alexander Alan Bush
- Patsy Dillingham
- Mary Fairbanks
- Laurie Halverson
- Ann Guthrie Hingston
- Lori Jaffe
- Lorraine Kuchmy
- Dennis Brent Melby
- Dwight Patel
- Pam Plaisted

Vote Both Sides
 Vote en ambos lados



Republican Central Committee District 16
Vote for up to 5
Comité Central Republicano
Distrito 16
Vote por No Más de Cinco

Marcus Alzona

Joseph P. Aukward

Paul S. Foldi

James Montgomery Gingery

Lore E. Greil-Fennell

Chris Haas

Alan Reid Kruglak

Ana M. Rhea

Mark Uncapher

Board of Education At Large
Vote for 1
Non-Partisan Contest
Candidates in this contest may or may not be affiliated with any political party
Junta de Educación
Representando el Condado
Vote por Uno
Contienda no partidista
Los candidatos en esta contienda pueden estar o no estar afiliados a ningún partido político

Mike Erickson

Michael Fryar

J. "Domenic" Giandomenico

Karla Silvestre

Board of Education District 1
Vote for 1
Non-Partisan Contest
Candidates in this contest may or may not be affiliated with any political party
Junta de Educación
Distrito 1
Vote por Uno
Contienda no partidista
Los candidatos en esta contienda pueden estar o no estar afiliados a ningún partido político

Alexander Fahmy

Jay Guan

Grace Rivera Oven

Esther L. Wells

Board of Education District 3
Vote for 1
Non-Partisan Contest
Candidates in this contest may or may not be affiliated with any political party
Junta de Educación
Distrito 3
Vote por Uno
Contienda no partidista
Los candidatos en esta contienda pueden estar o no estar afiliados a ningún partido político

Marcus Alzona

Scott Joftus

Julie Yang

Board of Education District 5
Vote for 1
Non-Partisan Contest
Candidates in this contest may or may not be affiliated with any political party
Junta de Educación
Distrito 5
Vote por Uno
Contienda no partidista
Los candidatos en esta contienda pueden estar o no estar afiliados a ningún partido político

Valerie M. Coll

Dawn Iannaco-Hahn

Brenda Wolff



Official Ballot
Gubernatorial Primary Election
July 19, 2022
State of Maryland, Montgomery County
Republican Ballot

BS REP 119
007-031

Papeleta Electoral Oficial
 Elección Primaria Gubernamental
 19 de julio del 2022
 Estado de Maryland, Condado de Montgomery
 Papeleta del Partido Republicano

Instructions
Instrucciones

Making Selections
Seleccionando

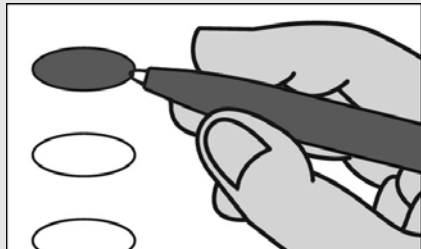

Fill in the oval to the left of the name of your choice. You must blacken the oval completely, and do not make any marks outside of the oval. You do not have to vote in every race.

Llene el óvalo a la izquierda del nombre de su selección. Debe rellenar el óvalo completamente y no haga ninguna marca fuera del óvalo. No tiene que votar en cada contienda.



Do not cross out or erase, or your vote may not count. If you make a mistake or a stray mark, you may ask for a new ballot.

No debe tachar o borrar o su voto no se contará. Si comete un error o hace una marca demás, pueda solicitar una nueva papeleta.

Governor / Lt. Governor
Vote for 1

Gobernador / Vicegobernador
 Vote por Uno

- Dan Cox and /y Gordana Schifanelli
- Robin Ficker and /y LeRoy F. Yegge, Jr.
- Kelly Schulz and /y Jeff Woolford
- Joe Werner and /y Minh Thanh Luong

Comptroller
Vote for 1

Contralor
 Vote por Uno

- Barry Glassman
 Unopposed /Sin Oponente

Attorney General
Vote for 1

Procurador General
 Vote por Uno

- Michael Anthony Peroutka
- Jim Shalleck

U.S. Senator
Vote for 1

Senador de los EE.UU.
 Vote por Uno

- Chris Chaffee
- George Davis
- Nnabu Eze
- Lorie R. Friend
- Reba A. Hawkins
- Jon McGreevey
- Joseph Perez
- Todd A. Puglisi
- James Tarantin
- John Thormann

Representative in Congress
District 8
Vote for 1

Representante en el Congreso
 Distrito 8
 Vote por Uno

- Gregory Thomas Coll
- Michael Mhirate Yadeta

County Executive
Vote for 1

Ejecutivo del Condado
 Vote por Uno

- Shelly Skolnick
- Reardon Sullivan

County Council At Large
Vote for up to 4

Miembro del Concejo
 Representando el Condado
 Vote por No Más de Cuatro

- Christopher P. Fiotes
 Unopposed /Sin Oponente
- Lenard Lieber
 Unopposed /Sin Oponente
- Dwight Patel
 Unopposed /Sin Oponente

Nomination Vacant
 /Nominación Vacante

Judge of the Circuit Court
Circuit 6
Vote for up to 4

Juez de la Corte de Circuito
 Circuito 6
 Vote por No Más de Cuatro

- Carlos F. Acosta
- Theresa M. Chernosky
- Kathleen Dumais
- Thomas P. Johnson, III
- Rachel Theora McGuckian
- Marylin Pierre

Republican Central
Committee At Large
Vote for up to 7

Comité Central Republicano
 Representando el Condado
 Vote hasta por Siete

- Gus Alzona
- Brad Botwin
- Alexander Alan Bush
- Patsy Dillingham
- Mary Fairbanks
- Laurie Halverson
- Ann Guthrie Hingston
- Lori Jaffe
- Lorraine Kuchmy
- Dennis Brent Melby
- Dwight Patel
- Pam Plaisted

Vote Both Sides
 Vote en ambos lados



**Republican Central Committee
District 16
Vote for up to 5**
Comité Central Republicano
Distrito 16
Vote por No Más de Cinco

Marcus Alzona

Joseph P. Aukward

Paul S. Foldi

**James Montgomery
Gingery**

Lore E. Greil-Fennell

Chris Haas

Alan Reid Kruglak

Ana M. Rhea

Mark Uncapher

**Board of Education At Large
Vote for 1
Non-Partisan Contest
Candidates in this contest
may or may not be affiliated
with any political party**
Junta de Educación
Representando el Condado
Vote por Uno
Contienda no partidista
Los candidatos en esta
contienda pueden estar o no
estar afiliados a ningún partido
político

Mike Erickson

Michael Fryar

**J. "Domenic"
Giandomenico**

Karla Silvestre

**Board of Education
District 1
Vote for 1
Non-Partisan Contest
Candidates in this contest
may or may not be affiliated
with any political party**
Junta de Educación
Distrito 1
Vote por Uno
Contienda no partidista
Los candidatos en esta
contienda pueden estar o no
estar afiliados a ningún partido
político

Alexander Fahmy

Jay Guan

Grace Rivera Oven

Esther L. Wells

**Board of Education
District 3
Vote for 1
Non-Partisan Contest
Candidates in this contest
may or may not be affiliated
with any political party**
Junta de Educación
Distrito 3
Vote por Uno
Contienda no partidista
Los candidatos en esta
contienda pueden estar o no
estar afiliados a ningún partido
político

Marcus Alzona

Scott Joftus

Julie Yang

**Board of Education
District 5
Vote for 1
Non-Partisan Contest
Candidates in this contest
may or may not be affiliated
with any political party**
Junta de Educación
Distrito 5
Vote por Uno
Contienda no partidista
Los candidatos en esta
contienda pueden estar o no
estar afiliados a ningún partido
político

Valerie M. Coll

Dawn Iannaco-Hahn

Brenda Wolff



Official Ballot
Gubernatorial Primary Election
July 19, 2022
State of Maryland, Montgomery County
Republican Ballot

BS REP 120
007-032

Papeleta Electoral Oficial
 Elección Primaria Gubernamental
 19 de julio del 2022
 Estado de Maryland, Condado de Montgomery
 Papeleta del Partido Republicano

Instructions
Instrucciones

Making Selections
Seleccionando



Fill in the oval to the left of the name of your choice. You must blacken the oval completely, and do not make any marks outside of the oval. You do not have to vote in every race.

Llene el óvalo a la izquierda del nombre de su selección. Debe rellenar el óvalo completamente y no haga ninguna marca fuera del óvalo. No tiene que votar en cada contienda.



Do not cross out or erase, or your vote may not count. If you make a mistake or a stray mark, you may ask for a new ballot.

No debe tachar o borrar o su voto no se contará. Si comete un error o hace una marca demás, pueda solicitar una nueva papeleta.

Governor / Lt. Governor

Vote for 1
 Gobernador / Vicegobernador
 Vote por Uno

- Dan Cox and /y Gordana Schifanelli**
- Robin Ficker and /y LeRoy F. Yegge, Jr.**
- Kelly Schulz and /y Jeff Woolford**
- Joe Werner and /y Minh Thanh Luong**

Comptroller

Vote for 1
 Contralor
 Vote por Uno

- Barry Glassman**
Unopposed /Sin Oponente

Attorney General

Vote for 1
 Procurador General
 Vote por Uno

- Michael Anthony Peroutka**
- Jim Shalleck**

U.S. Senator

Vote for 1
 Senador de los EE.UU.
 Vote por Uno

- Chris Chaffee**
- George Davis**
- Nnabu Eze**
- Lorie R. Friend**
- Reba A. Hawkins**
- Jon McGreevey**
- Joseph Perez**
- Todd A. Puglisi**
- James Tarantin**
- John Thormann**

Representative in Congress

District 8
Vote for 1
 Representante en el Congreso
 Distrito 8
 Vote por Uno

- Gregory Thomas Coll**
- Michael Mhirate Yadeta**

State Senator

District 18
Vote for 1
 Senador Estatal
 Distrito 18
 Vote por Uno

- Missy Carr**
Unopposed /Sin Oponente

House of Delegates

District 18
Vote for up to 3
 Cámara de Delegados
 Distrito 18
 Vote por No Más de Tres

- George M. Cecala**
Unopposed /Sin Oponente

Nomination Vacant
 /Nominación Vacante

Nomination Vacant
 /Nominación Vacante

County Executive

Vote for 1
 Ejecutivo del Condado
 Vote por Uno

- Shelly Skolnick**
- Reardon Sullivan**

County Council At Large

Vote for up to 4
 Miembro del Concejo
 Representando el Condado
 Vote por No Más de Cuatro

- Christopher P. Fiotes**
Unopposed /Sin Oponente
- Lenard Lieber**
Unopposed /Sin Oponente
- Dwight Patel**
Unopposed /Sin Oponente

Nomination Vacant
 /Nominación Vacante

Vote Both Sides
 Vote en ambos lados



**Judge of the Circuit Court
Circuit 6**
Vote for up to 4
Juez de la Corte de Circuito
Circuito 6
Vote por No Más de Cuatro

- Carlos F. Acosta**
- Theresa M. Chernosky**
- Kathleen Dumais**
- Thomas P. Johnson, III**
- Rachel Theora McGuckian**
- Marylin Pierre**

**Republican Central
Committee At Large**
Vote for up to 7
Comité Central Republicano
Representando el Condado
Vote hasta por Siete

- Gus Alzona**
- Brad Botwin**
- Alexander Alan Bush**
- Patsy Dillingham**
- Mary Fairbanks**
- Laurie Halverson**
- Ann Guthrie Hingston**
- Lori Jaffe**
- Lorraine Kuchmy**
- Dennis Brent Melby**
- Dwight Patel**
- Pam Plaisted**

**Republican Central
Committee
District 18**
Vote for up to 5
Comité Central Republicano
Distrito 18
Vote por No Más de Cinco

- Missy Carr**
- Joel D. Keralis**
- Grace G. McNicholas**
- Dolores Reyes**
- Jean Alexandra Tuttle**
- Amy Ruth Waychoff**

Board of Education At Large
Vote for 1
Non-Partisan Contest
Candidates in this contest
may or may not be affiliated
with any political party
Junta de Educación
Representando el Condado
Vote por Uno
Contienda no partidista
Los candidatos en esta
contienda pueden estar o no
estar afiliados a ningún partido
político

- Mike Erickson**
- Michael Fryar**
- J. "Domenic"
Giandomenico**
- Karla Silvestre**

**Board of Education
District 1**
Vote for 1
Non-Partisan Contest
Candidates in this contest
may or may not be affiliated
with any political party
Junta de Educación
Distrito 1
Vote por Uno
Contienda no partidista
Los candidatos en esta
contienda pueden estar o no
estar afiliados a ningún partido
político

- Alexander Fahmy**
- Jay Guan**
- Grace Rivera Oven**
- Esther L. Wells**

**Board of Education
District 3**
Vote for 1
Non-Partisan Contest
Candidates in this contest
may or may not be affiliated
with any political party
Junta de Educación
Distrito 3
Vote por Uno
Contienda no partidista
Los candidatos en esta
contienda pueden estar o no
estar afiliados a ningún partido
político

- Marcus Alzona**
- Scott Joftus**
- Julie Yang**

**Board of Education
District 5**
Vote for 1
Non-Partisan Contest
Candidates in this contest
may or may not be affiliated
with any political party
Junta de Educación
Distrito 5
Vote por Uno
Contienda no partidista
Los candidatos en esta
contienda pueden estar o no
estar afiliados a ningún partido
político

- Valerie M. Coll**
- Dawn Iannaco-Hahn**
- Brenda Wolff**

Official Ballot
Gubernatorial Primary Election
July 19, 2022
State of Maryland, Montgomery County
Republican Ballot

BS REP 121
008-001

Papeleta Electoral Oficial
 Elección Primaria Gubernamental
 19 de julio del 2022
 Estado de Maryland, Condado de Montgomery
 Papeleta del Partido Republicano

Instructions
Instrucciones

Making Selections
Seleccionando



Fill in the oval to the left of the name of your choice. You must blacken the oval completely, and do not make any marks outside of the oval. You do not have to vote in every race.

Llene el óvalo a la izquierda del nombre de su selección. Debe rellenar el óvalo completamente y no haga ninguna marca fuera del óvalo. No tiene que votar en cada contienda.



Do not cross out or erase, or your vote may not count. If you make a mistake or a stray mark, you may ask for a new ballot.

No debe tachar o borrar o su voto no se contará. Si comete un error o hace una marca demás, pueda solicitar una nueva papeleta.

Governor / Lt. Governor
Vote for 1
 Gobernador / Vicegobernador
 Vote por Uno

- Dan Cox and /y Gordana Schifanelli**
- Robin Ficker and /y LeRoy F. Yegge, Jr.**
- Kelly Schulz and /y Jeff Woolford**
- Joe Werner and /y Minh Thanh Luong**

Comptroller
Vote for 1
 Contralor
 Vote por Uno

- Barry Glassman**
Unopposed /Sin Oponente

Attorney General
Vote for 1
 Procurador General
 Vote por Uno

- Michael Anthony Peroutka**
- Jim Shalleck**

U.S. Senator
Vote for 1
 Senador de los EE.UU.
 Vote por Uno

- Chris Chaffee**
- George Davis**
- Nnabu Eze**
- Lorie R. Friend**
- Reba A. Hawkins**
- Jon McGreevey**
- Joseph Perez**
- Todd A. Puglisi**
- James Tarantin**
- John Thormann**

Representative in Congress
District 8
Vote for 1
 Representante en el Congreso
 Distrito 8
 Vote por Uno

- Gregory Thomas Coll**
- Michael Mhirate Yadeta**

State Senator
District 14
Vote for 1
 Senador Estatal
 Distrito 14
 Vote por Uno

- Alex Bieber**
Unopposed /Sin Oponente

House of Delegates
District 14
Vote for up to 3
 Cámara de Delegados
 Distrito 14
 Vote por No Más de Tres

- Kathy Gugulis**
Unopposed /Sin Oponente
- Kate Walshe**
Unopposed /Sin Oponente

Nomination Vacant
 /Nominación Vacante

County Executive
Vote for 1
 Ejecutivo del Condado
 Vote por Uno

- Shelly Skolnick**
- Reardon Sullivan**

County Council At Large
Vote for up to 4
 Miembro del Concejo
 Representando el Condado
 Vote por No Más de Cuatro

- Christopher P. Fiotes**
Unopposed /Sin Oponente
- Lenard Lieber**
Unopposed /Sin Oponente
- Dwight Patel**
Unopposed /Sin Oponente

Nomination Vacant
 /Nominación Vacante

County Council
District 7
Vote for 1
 Concejo del Condado
 Distrito 7
 Vote por Uno

- Harold C. Maldonado**
Unopposed /Sin Oponente

Vote Both Sides
 Vote en ambos lados

**Judge of the Circuit Court
Circuit 6**
Vote for up to 4
Juez de la Corte de Circuito
Circuito 6
Vote por No Más de Cuatro

- Carlos F. Acosta**
- Theresa M. Chernosky**
- Kathleen Dumais**
- Thomas P. Johnson, III**
- Rachel Theora McGuckian**
- Marylin Pierre**

**Republican Central
Committee At Large**
Vote for up to 7
Comité Central Republicano
Representando el Condado
Vote hasta por Siete

- Gus Alzona**
- Brad Botwin**
- Alexander Alan Bush**
- Patsy Dillingham**
- Mary Fairbanks**
- Laurie Halverson**
- Ann Guthrie Hingston**
- Lori Jaffe**
- Lorraine Kuchmy**
- Dennis Brent Melby**
- Dwight Patel**
- Pam Plaisted**

**Republican Central
Committee
District 14**
Vote for up to 5
Comité Central Republicano
Distrito 14
Vote por No Más de Cinco

- Laura Benson**
Unopposed /Sin Oponente
- Joseph P. Gillin**
Unopposed /Sin Oponente
- Tracey Humphrey**
Unopposed /Sin Oponente
- Anne Koutsoutis**
Unopposed /Sin Oponente

Nomination Vacant
/Nominación Vacante

**Board of Education At Large
Vote for 1**
Non-Partisan Contest
**Candidates in this contest
may or may not be affiliated
with any political party**
Junta de Educación
Representando el Condado
Vote por Uno
Contienda no partidista
Los candidatos en esta
contienda pueden estar o no
estar afiliados a ningún partido
político

- Mike Erickson**
- Michael Fryar**
- J. "Domenic"
Giandomenico**
- Karla Silvestre**

**Board of Education
District 1**
Vote for 1
Non-Partisan Contest
**Candidates in this contest
may or may not be affiliated
with any political party**
Junta de Educación
Distrito 1
Vote por Uno
Contienda no partidista
Los candidatos en esta
contienda pueden estar o no
estar afiliados a ningún partido
político

- Alexander Fahmy**
- Jay Guan**
- Grace Rivera Oven**
- Esther L. Wells**

**Board of Education
District 3**
Vote for 1
Non-Partisan Contest
**Candidates in this contest
may or may not be affiliated
with any political party**
Junta de Educación
Distrito 3
Vote por Uno
Contienda no partidista
Los candidatos en esta
contienda pueden estar o no
estar afiliados a ningún partido
político

- Marcus Alzona**
- Scott Joftus**
- Julie Yang**

**Board of Education
District 5**
Vote for 1
Non-Partisan Contest
**Candidates in this contest
may or may not be affiliated
with any political party**
Junta de Educación
Distrito 5
Vote por Uno
Contienda no partidista
Los candidatos en esta
contienda pueden estar o no
estar afiliados a ningún partido
político

- Valerie M. Coll**
- Dawn Iannaco-Hahn**
- Brenda Wolff**

Official Ballot
Gubernatorial Primary Election
July 19, 2022
State of Maryland, Montgomery County
Republican Ballot

BS REP 122
008-002

Papeleta Electoral Oficial
 Elección Primaria Gubernamental
 19 de julio del 2022
 Estado de Maryland, Condado de Montgomery
 Papeleta del Partido Republicano

Instructions
Instrucciones

Making Selections
Seleccionando



Fill in the oval to the left of the name of your choice. You must blacken the oval completely, and do not make any marks outside of the oval. You do not have to vote in every race.

Llene el óvalo a la izquierda del nombre de su selección. Debe rellenar el óvalo completamente y no haga ninguna marca fuera del óvalo. No tiene que votar en cada contienda.



Do not cross out or erase, or your vote may not count. If you make a mistake or a stray mark, you may ask for a new ballot.

No debe tachar o borrar o su voto no se contará. Si comete un error o hace una marca demás, pueda solicitar una nueva papeleta.

Governor / Lt. Governor
Vote for 1
 Gobernador / Vicegobernador
 Vote por Uno

- Dan Cox and /y Gordana Schifanelli**
- Robin Ficker and /y LeRoy F. Yegge, Jr.**
- Kelly Schulz and /y Jeff Woolford**
- Joe Werner and /y Minh Thanh Luong**

Comptroller
Vote for 1
 Contralor
 Vote por Uno

- Barry Glassman**
Unopposed /Sin Oponente

Attorney General
Vote for 1
 Procurador General
 Vote por Uno

- Michael Anthony Peroutka**
- Jim Shalleck**

U.S. Senator
Vote for 1
 Senador de los EE.UU.
 Vote por Uno

- Chris Chaffee**
- George Davis**
- Nnabu Eze**
- Lorie R. Friend**
- Reba A. Hawkins**
- Jon McGreevey**
- Joseph Perez**
- Todd A. Puglisi**
- James Tarantin**
- John Thormann**

Representative in Congress
District 8
Vote for 1
 Representante en el Congreso
 Distrito 8
 Vote por Uno

- Gregory Thomas Coll**
- Michael Mhirate Yadeta**

State Senator
District 14
Vote for 1
 Senador Estatal
 Distrito 14
 Vote por Uno

- Alex Bieber**
Unopposed /Sin Oponente

House of Delegates
District 14
Vote for up to 3
 Cámara de Delegados
 Distrito 14
 Vote por No Más de Tres

- Kathy Gugulis**
Unopposed /Sin Oponente
- Kate Walshe**
Unopposed /Sin Oponente

Nomination Vacant
 /Nominación Vacante

County Executive
Vote for 1
 Ejecutivo del Condado
 Vote por Uno

- Shelly Skolnick**
- Reardon Sullivan**

County Council At Large
Vote for up to 4
 Miembro del Concejo
 Representando el Condado
 Vote por No Más de Cuatro

- Christopher P. Fiotes**
Unopposed /Sin Oponente
- Lenard Lieber**
Unopposed /Sin Oponente
- Dwight Patel**
Unopposed /Sin Oponente

Nomination Vacant
 /Nominación Vacante

County Council
District 7
Vote for 1
 Concejo del Condado
 Distrito 7
 Vote por Uno

- Harold C. Maldonado**
Unopposed /Sin Oponente

Vote Both Sides
 Vote en ambos lados

**Judge of the Circuit Court
Circuit 6**
Vote for up to 4
Juez de la Corte de Circuito
Circuito 6
Vote por No Más de Cuatro

- Carlos F. Acosta**
- Theresa M. Chernosky**
- Kathleen Dumais**
- Thomas P. Johnson, III**
- Rachel Theora McGuckian**
- Marylin Pierre**

**Republican Central
Committee At Large**
Vote for up to 7
Comité Central Republicano
Representando el Condado
Vote hasta por Siete

- Gus Alzona**
- Brad Botwin**
- Alexander Alan Bush**
- Patsy Dillingham**
- Mary Fairbanks**
- Laurie Halverson**
- Ann Guthrie Hingston**
- Lori Jaffe**
- Lorraine Kuchmy**
- Dennis Brent Melby**
- Dwight Patel**
- Pam Plaisted**

**Republican Central
Committee
District 14**
Vote for up to 5
Comité Central Republicano
Distrito 14
Vote por No Más de Cinco

- Laura Benson**
Unopposed /Sin Oponente
- Joseph P. Gillin**
Unopposed /Sin Oponente
- Tracey Humphrey**
Unopposed /Sin Oponente
- Anne Koutsoutis**
Unopposed /Sin Oponente

Nomination Vacant
/Nominación Vacante

**Board of Education At Large
Vote for 1**
Non-Partisan Contest
**Candidates in this contest
may or may not be affiliated
with any political party**
Junta de Educación
Representando el Condado
Vote por Uno
Contienda no partidista
Los candidatos en esta
contienda pueden estar o no
estar afiliados a ningún partido
político

- Mike Erickson**
- Michael Fryar**
- J. "Domenic"
Giandomenico**
- Karla Silvestre**

**Board of Education
District 1**
Vote for 1
Non-Partisan Contest
**Candidates in this contest
may or may not be affiliated
with any political party**
Junta de Educación
Distrito 1
Vote por Uno
Contienda no partidista
Los candidatos en esta
contienda pueden estar o no
estar afiliados a ningún partido
político

- Alexander Fahmy**
- Jay Guan**
- Grace Rivera Oven**
- Esther L. Wells**

**Board of Education
District 3**
Vote for 1
Non-Partisan Contest
**Candidates in this contest
may or may not be affiliated
with any political party**
Junta de Educación
Distrito 3
Vote por Uno
Contienda no partidista
Los candidatos en esta
contienda pueden estar o no
estar afiliados a ningún partido
político

- Marcus Alzona**
- Scott Joftus**
- Julie Yang**

**Board of Education
District 5**
Vote for 1
Non-Partisan Contest
**Candidates in this contest
may or may not be affiliated
with any political party**
Junta de Educación
Distrito 5
Vote por Uno
Contienda no partidista
Los candidatos en esta
contienda pueden estar o no
estar afiliados a ningún partido
político

- Valerie M. Coll**
- Dawn Iannaco-Hahn**
- Brenda Wolff**

Official Ballot
Gubernatorial Primary Election
July 19, 2022
State of Maryland, Montgomery County
Republican Ballot

BS REP 123
008-003

Papeleta Electoral Oficial
 Elección Primaria Gubernamental
 19 de julio del 2022
 Estado de Maryland, Condado de Montgomery
 Papeleta del Partido Republicano

Instructions
Instrucciones

Making Selections
Seleccionando



Fill in the oval to the left of the name of your choice. You must blacken the oval completely, and do not make any marks outside of the oval. You do not have to vote in every race.

Llene el óvalo a la izquierda del nombre de su selección. Debe rellenar el óvalo completamente y no haga ninguna marca fuera del óvalo. No tiene que votar en cada contienda.



Do not cross out or erase, or your vote may not count. If you make a mistake or a stray mark, you may ask for a new ballot.

No debe tachar o borrar o su voto no se contará. Si comete un error o hace una marca demás, pueda solicitar una nueva papeleta.

Governor / Lt. Governor
Vote for 1

Gobernador / Vicegobernador
 Vote por Uno

- Dan Cox**
and /y
Gordana Schifanelli
- Robin Ficker**
and /y
LeRoy F. Yegge, Jr.
- Kelly Schulz**
and /y
Jeff Woolford
- Joe Werner**
and /y
Minh Thanh Luong

Comptroller
Vote for 1

Contralor
 Vote por Uno

- Barry Glassman**
Unopposed /Sin Oponente

Attorney General
Vote for 1

Procurador General
 Vote por Uno

- Michael Anthony Peroutka**
- Jim Shalleck**

U.S. Senator
Vote for 1

Senador de los EE.UU.
 Vote por Uno

- Chris Chaffee**
- George Davis**
- Nnabu Eze**
- Lorie R. Friend**
- Reba A. Hawkins**
- Jon McGreevey**
- Joseph Perez**
- Todd A. Puglisi**
- James Tarantin**
- John Thormann**

Representative in Congress
District 8
Vote for 1

Representante en el Congreso
 Distrito 8
 Vote por Uno

- Gregory Thomas Coll**
- Michael Mhirate Yadeta**

State Senator
District 19
Vote for 1

Senador Estatal
 Distrito 19
 Vote por Uno

- Raul R. Ayala**
- Anita Mpambara Cox**

House of Delegates
District 19
Vote for up to 3

Cámara de Delegados
 Distrito 19
 Vote por No Más de Tres

- Frank Nice**
Unopposed /Sin Oponente

Nomination Vacant
 /Nominación Vacante

Nomination Vacant
 /Nominación Vacante

County Executive
Vote for 1

Ejecutivo del Condado
 Vote por Uno

- Shelly Skolnick**
- Reardon Sullivan**

County Council At Large
Vote for up to 4

Miembro del Concejo
 Representando el Condado
 Vote por No Más de Cuatro

- Christopher P. Fiotes**
Unopposed /Sin Oponente
- Lenard Lieber**
Unopposed /Sin Oponente
- Dwight Patel**
Unopposed /Sin Oponente

Nomination Vacant
 /Nominación Vacante

County Council
District 6
Vote for 1

Concejo del Condado
 Distrito 6
 Vote por Uno

- Viet H. Doan**
Unopposed /Sin Oponente

Vote Both Sides
 Vote en ambos lados



**Judge of the Circuit Court
Circuit 6**
Vote for up to 4
Juez de la Corte de Circuito
Circuito 6
Vote por No Más de Cuatro

- Carlos F. Acosta**
- Theresa M. Chernosky**
- Kathleen Dumais**
- Thomas P. Johnson, III**
- Rachel Theora McGuckian**
- Marylin Pierre**

**Republican Central
Committee At Large**
Vote for up to 7
Comité Central Republicano
Representando el Condado
Vote hasta por Siete

- Gus Alzona**
- Brad Botwin**
- Alexander Alan Bush**
- Patsy Dillingham**
- Mary Fairbanks**
- Laurie Halverson**
- Ann Guthrie Hingston**
- Lori Jaffe**
- Lorraine Kuchmy**
- Dennis Brent Melby**
- Dwight Patel**
- Pam Plaisted**

**Republican Central
Committee
District 19**
Vote for up to 5
Comité Central Republicano
Distrito 19
Vote por No Más de Cinco

- Bob Fenichel**
Unopposed /Sin Oponente
- Hessie L. Harris**
Unopposed /Sin Oponente
- Frank Nice**
Unopposed /Sin Oponente
- Jeffrey D. Rubin**
Unopposed /Sin Oponente
- Martha Schaerr**
Unopposed /Sin Oponente

**Board of Education At Large
Vote for 1**
Non-Partisan Contest
**Candidates in this contest
may or may not be affiliated
with any political party**
Junta de Educación
Representando el Condado
Vote por Uno
Contienda no partidista
Los candidatos en esta
contienda pueden estar o no
estar afiliados a ningún partido
político

- Mike Erickson**
- Michael Fryar**
- J. "Domenic"
Giandomenico**
- Karla Silvestre**

**Board of Education
District 1**
Vote for 1
Non-Partisan Contest
**Candidates in this contest
may or may not be affiliated
with any political party**
Junta de Educación
Distrito 1
Vote por Uno
Contienda no partidista
Los candidatos en esta
contienda pueden estar o no
estar afiliados a ningún partido
político

- Alexander Fahmy**
- Jay Guan**
- Grace Rivera Oven**
- Esther L. Wells**

**Board of Education
District 3**
Vote for 1
Non-Partisan Contest
**Candidates in this contest
may or may not be affiliated
with any political party**
Junta de Educación
Distrito 3
Vote por Uno
Contienda no partidista
Los candidatos en esta
contienda pueden estar o no
estar afiliados a ningún partido
político

- Marcus Alzona**
- Scott Joftus**
- Julie Yang**

**Board of Education
District 5**
Vote for 1
Non-Partisan Contest
**Candidates in this contest
may or may not be affiliated
with any political party**
Junta de Educación
Distrito 5
Vote por Uno
Contienda no partidista
Los candidatos en esta
contienda pueden estar o no
estar afiliados a ningún partido
político

- Valerie M. Coll**
- Dawn Iannaco-Hahn**
- Brenda Wolff**

Official Ballot
Gubernatorial Primary Election
July 19, 2022
State of Maryland, Montgomery County
Republican Ballot

BS REP 124
008-004

Papeleta Electoral Oficial
 Elección Primaria Gubernamental
 19 de julio del 2022
 Estado de Maryland, Condado de Montgomery
 Papeleta del Partido Republicano

Instructions
Instrucciones

Making Selections
Seleccionando



Fill in the oval to the left of the name of your choice. You must blacken the oval completely, and do not make any marks outside of the oval. You do not have to vote in every race.

Llene el óvalo a la izquierda del nombre de su selección. Debe rellenar el óvalo completamente y no haga ninguna marca fuera del óvalo. No tiene que votar en cada contienda.



Do not cross out or erase, or your vote may not count. If you make a mistake or a stray mark, you may ask for a new ballot.

No debe tachar o borrar o su voto no se contará. Si comete un error o hace una marca demás, pueda solicitar una nueva papeleta.

Governor / Lt. Governor

Vote for 1

Gobernador / Vicegobernador
 Vote por Uno

- Dan Cox and /y Gordana Schifanelli**
- Robin Ficker and /y LeRoy F. Yegge, Jr.**
- Kelly Schulz and /y Jeff Woolford**
- Joe Werner and /y Minh Thanh Luong**

Comptroller

Vote for 1

Contralor
 Vote por Uno

- Barry Glassman Unopposed /Sin Oponente**

Attorney General

Vote for 1

Procurador General
 Vote por Uno

- Michael Anthony Peroutka**
- Jim Shalleck**

U.S. Senator

Vote for 1

Senador de los EE.UU.
 Vote por Uno

- Chris Chaffee**
- George Davis**
- Nnabu Eze**
- Lorie R. Friend**
- Reba A. Hawkins**
- Jon McGreevey**
- Joseph Perez**
- Todd A. Puglisi**
- James Tarantin**
- John Thormann**

Representative in Congress

District 8

Vote for 1

Representante en el Congreso
 Distrito 8
 Vote por Uno

- Gregory Thomas Coll**
- Michael Mhirate Yadeta**

State Senator

District 19

Vote for 1

Senador Estatal
 Distrito 19
 Vote por Uno

- Raul R. Ayala**
- Anita Mpambara Cox**

House of Delegates

District 19

Vote for up to 3

Cámara de Delegados
 Distrito 19
 Vote por No Más de Tres

- Frank Nice Unopposed /Sin Oponente**

Nomination Vacant
 /Nominación Vacante

Nomination Vacant
 /Nominación Vacante

County Executive

Vote for 1

Ejecutivo del Condado
 Vote por Uno

- Shelly Skolnick**
- Reardon Sullivan**

County Council At Large

Vote for up to 4

Miembro del Concejo
 Representando el Condado
 Vote por No Más de Cuatro

- Christopher P. Fiotes Unopposed /Sin Oponente**
- Lenard Lieber Unopposed /Sin Oponente**
- Dwight Patel Unopposed /Sin Oponente**

Nomination Vacant
 /Nominación Vacante

County Council

District 7

Vote for 1

Concejo del Condado
 Distrito 7
 Vote por Uno

- Harold C. Maldonado Unopposed /Sin Oponente**

Vote Both Sides
 Vote en ambos lados



**Judge of the Circuit Court
Circuit 6**
Vote for up to 4
Juez de la Corte de Circuito
Circuito 6
Vote por No Más de Cuatro

- Carlos F. Acosta**
- Theresa M. Chernosky**
- Kathleen Dumais**
- Thomas P. Johnson, III**
- Rachel Theora McGuckian**
- Marylin Pierre**

**Republican Central
Committee At Large**
Vote for up to 7
Comité Central Republicano
Representando el Condado
Vote hasta por Siete

- Gus Alzona**
- Brad Botwin**
- Alexander Alan Bush**
- Patsy Dillingham**
- Mary Fairbanks**
- Laurie Halverson**
- Ann Guthrie Hingston**
- Lori Jaffe**
- Lorraine Kuchmy**
- Dennis Brent Melby**
- Dwight Patel**
- Pam Plaisted**

**Republican Central
Committee
District 19**
Vote for up to 5
Comité Central Republicano
Distrito 19
Vote por No Más de Cinco

- Bob Fenichel**
Unopposed /Sin Oponente
- Hessie L. Harris**
Unopposed /Sin Oponente
- Frank Nice**
Unopposed /Sin Oponente
- Jeffrey D. Rubin**
Unopposed /Sin Oponente
- Martha Schaerr**
Unopposed /Sin Oponente

**Board of Education At Large
Vote for 1**
Non-Partisan Contest
**Candidates in this contest
may or may not be affiliated
with any political party**
Junta de Educación
Representando el Condado
Vote por Uno
Contienda no partidista
Los candidatos en esta
contienda pueden estar o no
estar afiliados a ningún partido
político

- Mike Erickson**
- Michael Fryar**
- J. "Domenic"
Giandomenico**
- Karla Silvestre**

**Board of Education
District 1**
Vote for 1
Non-Partisan Contest
**Candidates in this contest
may or may not be affiliated
with any political party**
Junta de Educación
Distrito 1
Vote por Uno
Contienda no partidista
Los candidatos en esta
contienda pueden estar o no
estar afiliados a ningún partido
político

- Alexander Fahmy**
- Jay Guan**
- Grace Rivera Oven**
- Esther L. Wells**

**Board of Education
District 3**
Vote for 1
Non-Partisan Contest
**Candidates in this contest
may or may not be affiliated
with any political party**
Junta de Educación
Distrito 3
Vote por Uno
Contienda no partidista
Los candidatos en esta
contienda pueden estar o no
estar afiliados a ningún partido
político

- Marcus Alzona**
- Scott Joftus**
- Julie Yang**

**Board of Education
District 5**
Vote for 1
Non-Partisan Contest
**Candidates in this contest
may or may not be affiliated
with any political party**
Junta de Educación
Distrito 5
Vote por Uno
Contienda no partidista
Los candidatos en esta
contienda pueden estar o no
estar afiliados a ningún partido
político

- Valerie M. Coll**
- Dawn Iannaco-Hahn**
- Brenda Wolff**

Official Ballot
Gubernatorial Primary Election
July 19, 2022
State of Maryland, Montgomery County
Republican Ballot

BS REP 125
008-005

Papeleta Electoral Oficial
 Elección Primaria Gubernamental
 19 de julio del 2022
 Estado de Maryland, Condado de Montgomery
 Papeleta del Partido Republicano

Instructions
Instrucciones

Making Selections
Seleccionando



Fill in the oval to the left of the name of your choice. You must blacken the oval completely, and do not make any marks outside of the oval. You do not have to vote in every race.

Llene el óvalo a la izquierda del nombre de su selección. Debe rellenar el óvalo completamente y no haga ninguna marca fuera del óvalo. No tiene que votar en cada contienda.



Do not cross out or erase, or your vote may not count. If you make a mistake or a stray mark, you may ask for a new ballot.

No debe tachar o borrar o su voto no se contará. Si comete un error o hace una marca demás, pueda solicitar una nueva papeleta.

Governor / Lt. Governor
Vote for 1

Gobernador / Vicegobernador
 Vote por Uno

- Dan Cox**
and /y
Gordana Schifanelli
- Robin Ficker**
and /y
LeRoy F. Yegge, Jr.
- Kelly Schulz**
and /y
Jeff Woolford
- Joe Werner**
and /y
Minh Thanh Luong

Comptroller
Vote for 1

Contralor
 Vote por Uno

- Barry Glassman**
Unopposed /Sin Oponente

Attorney General
Vote for 1

Procurador General
 Vote por Uno

- Michael Anthony Peroutka**
- Jim Shalleck**

U.S. Senator
Vote for 1

Senador de los EE.UU.
 Vote por Uno

- Chris Chaffee**
- George Davis**
- Nnabu Eze**
- Lorie R. Friend**
- Reba A. Hawkins**
- Jon McGreevey**
- Joseph Perez**
- Todd A. Puglisi**
- James Tarantin**
- John Thormann**

Representative in Congress
District 8
Vote for 1

Representante en el Congreso
 Distrito 8
 Vote por Uno

- Gregory Thomas Coll**
- Michael Mhirate Yadeta**

State Senator
District 14
Vote for 1

Senador Estatal
 Distrito 14
 Vote por Uno

- Alex Bieber**
Unopposed /Sin Oponente

House of Delegates
District 14
Vote for up to 3

Cámara de Delegados
 Distrito 14
 Vote por No Más de Tres

- Kathy Gugulis**
Unopposed /Sin Oponente
- Kate Walshe**
Unopposed /Sin Oponente

Nomination Vacant
 /Nominación Vacante

County Executive
Vote for 1

Ejecutivo del Condado
 Vote por Uno

- Shelly Skolnick**
- Reardon Sullivan**

County Council At Large
Vote for up to 4

Miembro del Concejo
 Representando el Condado
 Vote por No Más de Cuatro

- Christopher P. Fiotes**
Unopposed /Sin Oponente
- Lenard Lieber**
Unopposed /Sin Oponente
- Dwight Patel**
Unopposed /Sin Oponente

Nomination Vacant
 /Nominación Vacante

County Council
District 7
Vote for 1

Concejo del Condado
 Distrito 7
 Vote por Uno

- Harold C. Maldonado**
Unopposed /Sin Oponente

Vote Both Sides
 Vote en ambos lados



**Judge of the Circuit Court
Circuit 6**
Vote for up to 4
Juez de la Corte de Circuito
Circuito 6
Vote por No Más de Cuatro

- Carlos F. Acosta**
- Theresa M. Chernosky**
- Kathleen Dumais**
- Thomas P. Johnson, III**
- Rachel Theora McGuckian**
- Marylin Pierre**

**Republican Central
Committee At Large**
Vote for up to 7
Comité Central Republicano
Representando el Condado
Vote hasta por Siete

- Gus Alzona**
- Brad Botwin**
- Alexander Alan Bush**
- Patsy Dillingham**
- Mary Fairbanks**
- Laurie Halverson**
- Ann Guthrie Hingston**
- Lori Jaffe**
- Lorraine Kuchmy**
- Dennis Brent Melby**
- Dwight Patel**
- Pam Plaisted**

**Republican Central
Committee
District 14**
Vote for up to 5
Comité Central Republicano
Distrito 14
Vote por No Más de Cinco

- Laura Benson**
Unopposed /Sin Oponente
- Joseph P. Gillin**
Unopposed /Sin Oponente
- Tracey Humphrey**
Unopposed /Sin Oponente
- Anne Koutsoutis**
Unopposed /Sin Oponente

Nomination Vacant
/Nominación Vacante

**Board of Education At Large
Vote for 1**
Non-Partisan Contest
**Candidates in this contest
may or may not be affiliated
with any political party**
Junta de Educación
Representando el Condado
Vote por Uno
Contienda no partidista
Los candidatos en esta
contienda pueden estar o no
estar afiliados a ningún partido
político

- Mike Erickson**
- Michael Fryar**
- J. "Domenic"
Giandomenico**
- Karla Silvestre**

**Board of Education
District 1**
Vote for 1
Non-Partisan Contest
**Candidates in this contest
may or may not be affiliated
with any political party**
Junta de Educación
Distrito 1
Vote por Uno
Contienda no partidista
Los candidatos en esta
contienda pueden estar o no
estar afiliados a ningún partido
político

- Alexander Fahmy**
- Jay Guan**
- Grace Rivera Oven**
- Esther L. Wells**

**Board of Education
District 3**
Vote for 1
Non-Partisan Contest
**Candidates in this contest
may or may not be affiliated
with any political party**
Junta de Educación
Distrito 3
Vote por Uno
Contienda no partidista
Los candidatos en esta
contienda pueden estar o no
estar afiliados a ningún partido
político

- Marcus Alzona**
- Scott Joftus**
- Julie Yang**

**Board of Education
District 5**
Vote for 1
Non-Partisan Contest
**Candidates in this contest
may or may not be affiliated
with any political party**
Junta de Educación
Distrito 5
Vote por Uno
Contienda no partidista
Los candidatos en esta
contienda pueden estar o no
estar afiliados a ningún partido
político

- Valerie M. Coll**
- Dawn Iannaco-Hahn**
- Brenda Wolff**

Official Ballot
Gubernatorial Primary Election
July 19, 2022
State of Maryland, Montgomery County
Republican Ballot

BS REP 126
008-006

Papeleta Electoral Oficial
 Elección Primaria Gubernamental
 19 de julio del 2022
 Estado de Maryland, Condado de Montgomery
 Papeleta del Partido Republicano

Instructions
Instrucciones

Making Selections
Seleccionando

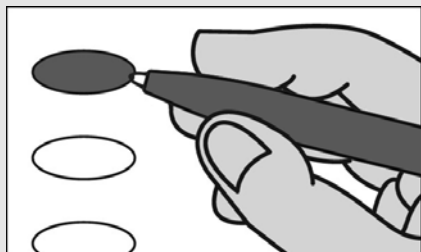

Fill in the oval to the left of the name of your choice. You must blacken the oval completely, and do not make any marks outside of the oval. You do not have to vote in every race.

Llene el óvalo a la izquierda del nombre de su selección. Debe rellenar el óvalo completamente y no haga ninguna marca fuera del óvalo. No tiene que votar en cada contienda.



Do not cross out or erase, or your vote may not count. If you make a mistake or a stray mark, you may ask for a new ballot.

No debe tachar o borrar o su voto no se contará. Si comete un error o hace una marca demás, pueda solicitar una nueva papeleta.

Governor / Lt. Governor

Vote for 1

Gobernador / Vicegobernador
 Vote por Uno

- Dan Cox and /y Gordana Schifanelli**
- Robin Ficker and /y LeRoy F. Yegge, Jr.**
- Kelly Schulz and /y Jeff Woolford**
- Joe Werner and /y Minh Thanh Luong**

Comptroller

Vote for 1

Contralor
 Vote por Uno

- Barry Glassman**
Unopposed /Sin Oponente

Attorney General

Vote for 1

Procurador General
 Vote por Uno

- Michael Anthony Peroutka**
- Jim Shalleck**

U.S. Senator

Vote for 1

Senador de los EE.UU.
 Vote por Uno

- Chris Chaffee**
- George Davis**
- Nnabu Eze**
- Lorie R. Friend**
- Reba A. Hawkins**
- Jon McGreevey**
- Joseph Perez**
- Todd A. Puglisi**
- James Tarantin**
- John Thormann**

Representative in Congress

District 8

Vote for 1

Representante en el Congreso
 Distrito 8
 Vote por Uno

- Gregory Thomas Coll**
- Michael Mhirate Yadeta**

State Senator

District 14

Vote for 1

Senador Estatal
 Distrito 14
 Vote por Uno

- Alex Bieber**
Unopposed /Sin Oponente

House of Delegates

District 14

Vote for up to 3

Cámara de Delegados
 Distrito 14
 Vote por No Más de Tres

- Kathy Gugulis**
Unopposed /Sin Oponente

- Kate Walshe**
Unopposed /Sin Oponente

Nomination Vacant

/Nominación Vacante

County Executive

Vote for 1

Ejecutivo del Condado
 Vote por Uno

- Shelly Skolnick**
- Reardon Sullivan**

County Council At Large

Vote for up to 4

Miembro del Concejo
 Representando el Condado
 Vote por No Más de Cuatro

- Christopher P. Fiotes**
Unopposed /Sin Oponente

- Lenard Lieber**
Unopposed /Sin Oponente

- Dwight Patel**
Unopposed /Sin Oponente

Nomination Vacant

/Nominación Vacante

County Council

District 7

Vote for 1

Concejo del Condado
 Distrito 7
 Vote por Uno

- Harold C. Maldonado**
Unopposed /Sin Oponente

Vote Both Sides
 Vote en ambos lados



**Judge of the Circuit Court
Circuit 6**
Vote for up to 4
Juez de la Corte de Circuito
Circuito 6
Vote por No Más de Cuatro

- Carlos F. Acosta**
- Theresa M. Chernosky**
- Kathleen Dumais**
- Thomas P. Johnson, III**
- Rachel Theora McGuckian**
- Marylin Pierre**

**Republican Central
Committee At Large**
Vote for up to 7
Comité Central Republicano
Representando el Condado
Vote hasta por Siete

- Gus Alzona**
- Brad Botwin**
- Alexander Alan Bush**
- Patsy Dillingham**
- Mary Fairbanks**
- Laurie Halverson**
- Ann Guthrie Hingston**
- Lori Jaffe**
- Lorraine Kuchmy**
- Dennis Brent Melby**
- Dwight Patel**
- Pam Plaisted**

**Republican Central
Committee
District 14**
Vote for up to 5
Comité Central Republicano
Distrito 14
Vote por No Más de Cinco

- Laura Benson**
Unopposed /Sin Oponente
- Joseph P. Gillin**
Unopposed /Sin Oponente
- Tracey Humphrey**
Unopposed /Sin Oponente
- Anne Koutsoutis**
Unopposed /Sin Oponente

Nomination Vacant
/Nominación Vacante

**Board of Education At Large
Vote for 1**
Non-Partisan Contest
**Candidates in this contest
may or may not be affiliated
with any political party**
Junta de Educación
Representando el Condado
Vote por Uno
Contienda no partidista
Los candidatos en esta
contienda pueden estar o no
estar afiliados a ningún partido
político

- Mike Erickson**
- Michael Fryar**
- J. "Domenic"
Giandomenico**
- Karla Silvestre**

**Board of Education
District 1**
Vote for 1
Non-Partisan Contest
**Candidates in this contest
may or may not be affiliated
with any political party**
Junta de Educación
Distrito 1
Vote por Uno
Contienda no partidista
Los candidatos en esta
contienda pueden estar o no
estar afiliados a ningún partido
político

- Alexander Fahmy**
- Jay Guan**
- Grace Rivera Oven**
- Esther L. Wells**

**Board of Education
District 3**
Vote for 1
Non-Partisan Contest
**Candidates in this contest
may or may not be affiliated
with any political party**
Junta de Educación
Distrito 3
Vote por Uno
Contienda no partidista
Los candidatos en esta
contienda pueden estar o no
estar afiliados a ningún partido
político

- Marcus Alzona**
- Scott Joftus**
- Julie Yang**

**Board of Education
District 5**
Vote for 1
Non-Partisan Contest
**Candidates in this contest
may or may not be affiliated
with any political party**
Junta de Educación
Distrito 5
Vote por Uno
Contienda no partidista
Los candidatos en esta
contienda pueden estar o no
estar afiliados a ningún partido
político

- Valerie M. Coll**
- Dawn Iannaco-Hahn**
- Brenda Wolff**

Official Ballot
Gubernatorial Primary Election
July 19, 2022
State of Maryland, Montgomery County
Republican Ballot

BS REP 127
008-007

Papeleta Electoral Oficial
 Elección Primaria Gubernamental
 19 de julio del 2022
 Estado de Maryland, Condado de Montgomery
 Papeleta del Partido Republicano

Instructions
Instrucciones

Making Selections
Seleccionando



Fill in the oval to the left of the name of your choice. You must blacken the oval completely, and do not make any marks outside of the oval. You do not have to vote in every race.

Llene el óvalo a la izquierda del nombre de su selección. Debe rellenar el óvalo completamente y no haga ninguna marca fuera del óvalo. No tiene que votar en cada contienda.



Do not cross out or erase, or your vote may not count. If you make a mistake or a stray mark, you may ask for a new ballot.

No debe tachar o borrar o su voto no se contará. Si comete un error o hace una marca demás, pueda solicitar una nueva papeleta.

Governor / Lt. Governor
Vote for 1

Gobernador / Vicegobernador
 Vote por Uno

- Dan Cox**
and /y
Gordana Schifanelli
- Robin Ficker**
and /y
LeRoy F. Yegge, Jr.
- Kelly Schulz**
and /y
Jeff Woolford
- Joe Werner**
and /y
Minh Thanh Luong

Comptroller
Vote for 1

Contralor
 Vote por Uno

- Barry Glassman**
Unopposed /Sin Oponente

Attorney General
Vote for 1

Procurador General
 Vote por Uno

- Michael Anthony Peroutka**
- Jim Shalleck**

U.S. Senator
Vote for 1

Senador de los EE.UU.
 Vote por Uno

- Chris Chaffee**
- George Davis**
- Nnabu Eze**
- Lorie R. Friend**
- Reba A. Hawkins**
- Jon McGreevey**
- Joseph Perez**
- Todd A. Puglisi**
- James Tarantin**
- John Thormann**

Representative in Congress
District 8

Vote for 1
 Representante en el Congreso
 Distrito 8
 Vote por Uno

- Gregory Thomas Coll**
- Michael Mhirate Yadeta**

State Senator
District 14

Vote for 1
 Senador Estatal
 Distrito 14
 Vote por Uno

- Alex Bieber**
Unopposed /Sin Oponente

House of Delegates
District 14

Vote for up to 3
 Cámara de Delegados
 Distrito 14
 Vote por No Más de Tres

- Kathy Gugulis**
Unopposed /Sin Oponente
- Kate Walshe**
Unopposed /Sin Oponente

Nomination Vacant
 /Nominación Vacante

County Executive
Vote for 1

Ejecutivo del Condado
 Vote por Uno

- Shelly Skolnick**
- Reardon Sullivan**

County Council At Large
Vote for up to 4

Miembro del Concejo
 Representando el Condado
 Vote por No Más de Cuatro

- Christopher P. Fiotes**
Unopposed /Sin Oponente
- Lenard Lieber**
Unopposed /Sin Oponente
- Dwight Patel**
Unopposed /Sin Oponente

Nomination Vacant
 /Nominación Vacante

County Council
District 7

Vote for 1
 Concejo del Condado
 Distrito 7
 Vote por Uno

- Harold C. Maldonado**
Unopposed /Sin Oponente

Vote Both Sides
 Vote en ambos lados



**Judge of the Circuit Court
Circuit 6**
Vote for up to 4
Juez de la Corte de Circuito
Circuito 6
Vote por No Más de Cuatro

- Carlos F. Acosta**
- Theresa M. Chernosky**
- Kathleen Dumais**
- Thomas P. Johnson, III**
- Rachel Theora McGuckian**
- Marylin Pierre**

**Republican Central
Committee At Large**
Vote for up to 7
Comité Central Republicano
Representando el Condado
Vote hasta por Siete

- Gus Alzona**
- Brad Botwin**
- Alexander Alan Bush**
- Patsy Dillingham**
- Mary Fairbanks**
- Laurie Halverson**
- Ann Guthrie Hingston**
- Lori Jaffe**
- Lorraine Kuchmy**
- Dennis Brent Melby**
- Dwight Patel**
- Pam Plaisted**

**Republican Central
Committee
District 14**
Vote for up to 5
Comité Central Republicano
Distrito 14
Vote por No Más de Cinco

- Laura Benson**
Unopposed /Sin Oponente
- Joseph P. Gillin**
Unopposed /Sin Oponente
- Tracey Humphrey**
Unopposed /Sin Oponente
- Anne Koutsoutis**
Unopposed /Sin Oponente

Nomination Vacant
/Nominación Vacante

**Board of Education At Large
Vote for 1**
Non-Partisan Contest
**Candidates in this contest
may or may not be affiliated
with any political party**
Junta de Educación
Representando el Condado
Vote por Uno
Contienda no partidista
Los candidatos en esta
contienda pueden estar o no
estar afiliados a ningún partido
político

- Mike Erickson**
- Michael Fryar**
- J. "Domenic"
Giandomenico**
- Karla Silvestre**

**Board of Education
District 1**
Vote for 1
Non-Partisan Contest
**Candidates in this contest
may or may not be affiliated
with any political party**
Junta de Educación
Distrito 1
Vote por Uno
Contienda no partidista
Los candidatos en esta
contienda pueden estar o no
estar afiliados a ningún partido
político

- Alexander Fahmy**
- Jay Guan**
- Grace Rivera Oven**
- Esther L. Wells**

**Board of Education
District 3**
Vote for 1
Non-Partisan Contest
**Candidates in this contest
may or may not be affiliated
with any political party**
Junta de Educación
Distrito 3
Vote por Uno
Contienda no partidista
Los candidatos en esta
contienda pueden estar o no
estar afiliados a ningún partido
político

- Marcus Alzona**
- Scott Joftus**
- Julie Yang**

**Board of Education
District 5**
Vote for 1
Non-Partisan Contest
**Candidates in this contest
may or may not be affiliated
with any political party**
Junta de Educación
Distrito 5
Vote por Uno
Contienda no partidista
Los candidatos en esta
contienda pueden estar o no
estar afiliados a ningún partido
político

- Valerie M. Coll**
- Dawn Iannaco-Hahn**
- Brenda Wolff**

Official Ballot
Gubernatorial Primary Election
July 19, 2022
State of Maryland, Montgomery County
Republican Ballot

BS REP 128
008-008

Papeleta Electoral Oficial
 Elección Primaria Gubernamental
 19 de julio del 2022
 Estado de Maryland, Condado de Montgomery
 Papeleta del Partido Republicano

Instructions
Instrucciones

Making Selections
Seleccionando



Fill in the oval to the left of the name of your choice. You must blacken the oval completely, and do not make any marks outside of the oval. You do not have to vote in every race.

Llene el óvalo a la izquierda del nombre de su selección. Debe rellenar el óvalo completamente y no haga ninguna marca fuera del óvalo. No tiene que votar en cada contienda.



Do not cross out or erase, or your vote may not count. If you make a mistake or a stray mark, you may ask for a new ballot.

No debe tachar o borrar o su voto no se contará. Si comete un error o hace una marca demás, pueda solicitar una nueva papeleta.

Governor / Lt. Governor

Vote for 1

Gobernador / Vicegobernador
 Vote por Uno

- Dan Cox**
and /y
Gordana Schifanelli
- Robin Ficker**
and /y
LeRoy F. Yegge, Jr.
- Kelly Schulz**
and /y
Jeff Woolford
- Joe Werner**
and /y
Minh Thanh Luong

Comptroller

Vote for 1

Contralor
 Vote por Uno

- Barry Glassman**
Unopposed /Sin Oponente

Attorney General

Vote for 1

Procurador General
 Vote por Uno

- Michael Anthony Peroutka**
- Jim Shalleck**

U.S. Senator

Vote for 1

Senador de los EE.UU.
 Vote por Uno

- Chris Chaffee**
- George Davis**
- Nnabu Eze**
- Lorie R. Friend**
- Reba A. Hawkins**
- Jon McGreevey**
- Joseph Perez**
- Todd A. Puglisi**
- James Tarantin**
- John Thormann**

Representative in Congress

District 8

Vote for 1

Representante en el Congreso
 Distrito 8
 Vote por Uno

- Gregory Thomas Coll**
- Michael Mhirate Yadeta**

State Senator

District 19

Vote for 1

Senador Estatal
 Distrito 19
 Vote por Uno

- Raul R. Ayala**
- Anita Mpambara Cox**

House of Delegates

District 19

Vote for up to 3

Cámara de Delegados
 Distrito 19
 Vote por No Más de Tres

- Frank Nice**
Unopposed /Sin Oponente

Nomination Vacant
 /Nominación Vacante

Nomination Vacant
 /Nominación Vacante

County Executive

Vote for 1

Ejecutivo del Condado
 Vote por Uno

- Shelly Skolnick**
- Reardon Sullivan**

County Council At Large

Vote for up to 4

Miembro del Concejo
 Representando el Condado
 Vote por No Más de Cuatro

- Christopher P. Fiotes**
Unopposed /Sin Oponente

- Lenard Lieber**
Unopposed /Sin Oponente

- Dwight Patel**
Unopposed /Sin Oponente

Nomination Vacant
 /Nominación Vacante

County Council

District 7

Vote for 1

Concejo del Condado
 Distrito 7
 Vote por Uno

- Harold C. Maldonado**
Unopposed /Sin Oponente

Vote Both Sides
 Vote en ambos lados



**Judge of the Circuit Court
Circuit 6**
Vote for up to 4
Juez de la Corte de Circuito
Circuito 6
Vote por No Más de Cuatro

- Carlos F. Acosta**
- Theresa M. Chernosky**
- Kathleen Dumais**
- Thomas P. Johnson, III**
- Rachel Theora McGuckian**
- Marylin Pierre**

**Republican Central
Committee At Large**
Vote for up to 7
Comité Central Republicano
Representando el Condado
Vote hasta por Siete

- Gus Alzona**
- Brad Botwin**
- Alexander Alan Bush**
- Patsy Dillingham**
- Mary Fairbanks**
- Laurie Halverson**
- Ann Guthrie Hingston**
- Lori Jaffe**
- Lorraine Kuchmy**
- Dennis Brent Melby**
- Dwight Patel**
- Pam Plaisted**

**Republican Central
Committee
District 19**
Vote for up to 5
Comité Central Republicano
Distrito 19
Vote por No Más de Cinco

- Bob Fenichel**
Unopposed /Sin Oponente
- Hessie L. Harris**
Unopposed /Sin Oponente
- Frank Nice**
Unopposed /Sin Oponente
- Jeffrey D. Rubin**
Unopposed /Sin Oponente
- Martha Schaerr**
Unopposed /Sin Oponente

**Board of Education At Large
Vote for 1**
Non-Partisan Contest
**Candidates in this contest
may or may not be affiliated
with any political party**
Junta de Educación
Representando el Condado
Vote por Uno
Contienda no partidista
Los candidatos en esta
contienda pueden estar o no
estar afiliados a ningún partido
político

- Mike Erickson**
- Michael Fryar**
- J. "Domenic"
Giandomenico**
- Karla Silvestre**

**Board of Education
District 1**
Vote for 1
Non-Partisan Contest
**Candidates in this contest
may or may not be affiliated
with any political party**
Junta de Educación
Distrito 1
Vote por Uno
Contienda no partidista
Los candidatos en esta
contienda pueden estar o no
estar afiliados a ningún partido
político

- Alexander Fahmy**
- Jay Guan**
- Grace Rivera Oven**
- Esther L. Wells**

**Board of Education
District 3**
Vote for 1
Non-Partisan Contest
**Candidates in this contest
may or may not be affiliated
with any political party**
Junta de Educación
Distrito 3
Vote por Uno
Contienda no partidista
Los candidatos en esta
contienda pueden estar o no
estar afiliados a ningún partido
político

- Marcus Alzona**
- Scott Joftus**
- Julie Yang**

**Board of Education
District 5**
Vote for 1
Non-Partisan Contest
**Candidates in this contest
may or may not be affiliated
with any political party**
Junta de Educación
Distrito 5
Vote por Uno
Contienda no partidista
Los candidatos en esta
contienda pueden estar o no
estar afiliados a ningún partido
político

- Valerie M. Coll**
- Dawn Iannaco-Hahn**
- Brenda Wolff**

Official Ballot
Gubernatorial Primary Election
July 19, 2022
State of Maryland, Montgomery County
Republican Ballot

BS REP 129
008-009

Papeleta Electoral Oficial
 Elección Primaria Gubernamental
 19 de julio del 2022
 Estado de Maryland, Condado de Montgomery
 Papeleta del Partido Republicano

Instructions
Instrucciones

Making Selections
Seleccionando



Fill in the oval to the left of the name of your choice. You must blacken the oval completely, and do not make any marks outside of the oval. You do not have to vote in every race.

Llene el óvalo a la izquierda del nombre de su selección. Debe rellenar el óvalo completamente y no haga ninguna marca fuera del óvalo. No tiene que votar en cada contienda.



Do not cross out or erase, or your vote may not count. If you make a mistake or a stray mark, you may ask for a new ballot.

No debe tachar o borrar o su voto no se contará. Si comete un error o hace una marca demás, pueda solicitar una nueva papeleta.

Governor / Lt. Governor
Vote for 1

Gobernador / Vicegobernador
 Vote por Uno

- Dan Cox and /y Gordana Schifanelli**
- Robin Ficker and /y LeRoy F. Yegge, Jr.**
- Kelly Schulz and /y Jeff Woolford**
- Joe Werner and /y Minh Thanh Luong**

Comptroller
Vote for 1

Contralor
 Vote por Uno

- Barry Glassman**
Unopposed /Sin Oponente

Attorney General
Vote for 1

Procurador General
 Vote por Uno

- Michael Anthony Peroutka**
- Jim Shalleck**

U.S. Senator
Vote for 1

Senador de los EE.UU.
 Vote por Uno

- Chris Chaffee**
- George Davis**
- Nnabu Eze**
- Lorie R. Friend**
- Reba A. Hawkins**
- Jon McGreevey**
- Joseph Perez**
- Todd A. Puglisi**
- James Tarantin**
- John Thormann**

Representative in Congress
District 8
Vote for 1

Representante en el Congreso
 Distrito 8
 Vote por Uno

- Gregory Thomas Coll**
- Michael Mhirate Yadeta**

State Senator
District 14
Vote for 1

Senador Estatal
 Distrito 14
 Vote por Uno

- Alex Bieber**
Unopposed /Sin Oponente

House of Delegates
District 14
Vote for up to 3

Cámara de Delegados
 Distrito 14
 Vote por No Más de Tres

- Kathy Gugulis**
Unopposed /Sin Oponente

- Kate Walshe**
Unopposed /Sin Oponente

Nomination Vacant
 /Nominación Vacante

County Executive
Vote for 1

Ejecutivo del Condado
 Vote por Uno

- Shelly Skolnick**
- Reardon Sullivan**

County Council At Large
Vote for up to 4

Miembro del Concejo
 Representando el Condado
 Vote por No Más de Cuatro

- Christopher P. Fiotes**
Unopposed /Sin Oponente

- Lenard Lieber**
Unopposed /Sin Oponente

- Dwight Patel**
Unopposed /Sin Oponente

Nomination Vacant
 /Nominación Vacante

County Council
District 7
Vote for 1

Concejo del Condado
 Distrito 7
 Vote por Uno

- Harold C. Maldonado**
Unopposed /Sin Oponente

Vote Both Sides
 Vote en ambos lados



**Judge of the Circuit Court
Circuit 6**
Vote for up to 4
Juez de la Corte de Circuito
Circuito 6
Vote por No Más de Cuatro

- Carlos F. Acosta**
- Theresa M. Chernosky**
- Kathleen Dumais**
- Thomas P. Johnson, III**
- Rachel Theora McGuckian**
- Marylin Pierre**

**Republican Central
Committee At Large**
Vote for up to 7
Comité Central Republicano
Representando el Condado
Vote hasta por Siete

- Gus Alzona**
- Brad Botwin**
- Alexander Alan Bush**
- Patsy Dillingham**
- Mary Fairbanks**
- Laurie Halverson**
- Ann Guthrie Hingston**
- Lori Jaffe**
- Lorraine Kuchmy**
- Dennis Brent Melby**
- Dwight Patel**
- Pam Plaisted**

**Republican Central
Committee
District 14**
Vote for up to 5
Comité Central Republicano
Distrito 14
Vote por No Más de Cinco

- Laura Benson**
Unopposed /Sin Oponente
- Joseph P. Gillin**
Unopposed /Sin Oponente
- Tracey Humphrey**
Unopposed /Sin Oponente
- Anne Koutsoutis**
Unopposed /Sin Oponente

Nomination Vacant
/Nominación Vacante

**Board of Education At Large
Vote for 1**
Non-Partisan Contest
**Candidates in this contest
may or may not be affiliated
with any political party**
Junta de Educación
Representando el Condado
Vote por Uno
Contienda no partidista
Los candidatos en esta
contienda pueden estar o no
estar afiliados a ningún partido
político

- Mike Erickson**
- Michael Fryar**
- J. "Domenic"
Giandomenico**
- Karla Silvestre**

**Board of Education
District 1**
Vote for 1
Non-Partisan Contest
**Candidates in this contest
may or may not be affiliated
with any political party**
Junta de Educación
Distrito 1
Vote por Uno
Contienda no partidista
Los candidatos en esta
contienda pueden estar o no
estar afiliados a ningún partido
político

- Alexander Fahmy**
- Jay Guan**
- Grace Rivera Oven**
- Esther L. Wells**

**Board of Education
District 3**
Vote for 1
Non-Partisan Contest
**Candidates in this contest
may or may not be affiliated
with any political party**
Junta de Educación
Distrito 3
Vote por Uno
Contienda no partidista
Los candidatos en esta
contienda pueden estar o no
estar afiliados a ningún partido
político

- Marcus Alzona**
- Scott Joftus**
- Julie Yang**

**Board of Education
District 5**
Vote for 1
Non-Partisan Contest
**Candidates in this contest
may or may not be affiliated
with any political party**
Junta de Educación
Distrito 5
Vote por Uno
Contienda no partidista
Los candidatos en esta
contienda pueden estar o no
estar afiliados a ningún partido
político

- Valerie M. Coll**
- Dawn Iannaco-Hahn**
- Brenda Wolff**

Official Ballot
Gubernatorial Primary Election
July 19, 2022
State of Maryland, Montgomery County
Republican Ballot

BS REP 130
008-010

Papeleta Electoral Oficial
 Elección Primaria Gubernamental
 19 de julio del 2022
 Estado de Maryland, Condado de Montgomery
 Papeleta del Partido Republicano

Instructions
Instrucciones

Making Selections
Seleccionando



Fill in the oval to the left of the name of your choice. You must blacken the oval completely, and do not make any marks outside of the oval. You do not have to vote in every race.

Llene el óvalo a la izquierda del nombre de su selección. Debe rellenar el óvalo completamente y no haga ninguna marca fuera del óvalo. No tiene que votar en cada contienda.



Do not cross out or erase, or your vote may not count. If you make a mistake or a stray mark, you may ask for a new ballot.

No debe tachar o borrar o su voto no se contará. Si comete un error o hace una marca demás, pueda solicitar una nueva papeleta.

Governor / Lt. Governor
Vote for 1
 Gobernador / Vicegobernador
 Vote por Uno

- Dan Cox and /y Gordana Schifanelli**
- Robin Ficker and /y LeRoy F. Yegge, Jr.**
- Kelly Schulz and /y Jeff Woolford**
- Joe Werner and /y Minh Thanh Luong**

Comptroller
Vote for 1
 Contralor
 Vote por Uno

- Barry Glassman**
Unopposed /Sin Oponente

Attorney General
Vote for 1
 Procurador General
 Vote por Uno

- Michael Anthony Peroutka**
- Jim Shalleck**

U.S. Senator
Vote for 1
 Senador de los EE.UU.
 Vote por Uno

- Chris Chaffee**
- George Davis**
- Nnabu Eze**
- Lorie R. Friend**
- Reba A. Hawkins**
- Jon McGreevey**
- Joseph Perez**
- Todd A. Puglisi**
- James Tarantin**
- John Thormann**

Representative in Congress
District 8
Vote for 1
 Representante en el Congreso
 Distrito 8
 Vote por Uno

- Gregory Thomas Coll**
- Michael Mhirate Yadeta**

State Senator
District 14
Vote for 1
 Senador Estatal
 Distrito 14
 Vote por Uno

- Alex Bieber**
Unopposed /Sin Oponente

House of Delegates
District 14
Vote for up to 3
 Cámara de Delegados
 Distrito 14
 Vote por No Más de Tres

- Kathy Gugulis**
Unopposed /Sin Oponente

- Kate Walshe**
Unopposed /Sin Oponente

Nomination Vacant
 /Nominación Vacante

County Executive
Vote for 1
 Ejecutivo del Condado
 Vote por Uno

- Shelly Skolnick**
- Reardon Sullivan**

County Council At Large
Vote for up to 4
 Miembro del Concejo
 Representando el Condado
 Vote por No Más de Cuatro

- Christopher P. Fiotes**
Unopposed /Sin Oponente

- Lenard Lieber**
Unopposed /Sin Oponente

- Dwight Patel**
Unopposed /Sin Oponente

Nomination Vacant
 /Nominación Vacante

County Council
District 7
Vote for 1
 Concejo del Condado
 Distrito 7
 Vote por Uno

- Harold C. Maldonado**
Unopposed /Sin Oponente

Vote Both Sides
 Vote en ambos lados

**Judge of the Circuit Court
Circuit 6**
Vote for up to 4
Juez de la Corte de Circuito
Circuito 6
Vote por No Más de Cuatro

- Carlos F. Acosta**
- Theresa M. Chernosky**
- Kathleen Dumais**
- Thomas P. Johnson, III**
- Rachel Theora McGuckian**
- Marylin Pierre**

**Republican Central
Committee At Large**
Vote for up to 7
Comité Central Republicano
Representando el Condado
Vote hasta por Siete

- Gus Alzona**
- Brad Botwin**
- Alexander Alan Bush**
- Patsy Dillingham**
- Mary Fairbanks**
- Laurie Halverson**
- Ann Guthrie Hingston**
- Lori Jaffe**
- Lorraine Kuchmy**
- Dennis Brent Melby**
- Dwight Patel**
- Pam Plaisted**

**Republican Central
Committee
District 14**
Vote for up to 5
Comité Central Republicano
Distrito 14
Vote por No Más de Cinco

- Laura Benson**
Unopposed /Sin Oponente
- Joseph P. Gillin**
Unopposed /Sin Oponente
- Tracey Humphrey**
Unopposed /Sin Oponente
- Anne Koutsoutis**
Unopposed /Sin Oponente

Nomination Vacant
/Nominación Vacante

**Board of Education At Large
Vote for 1**
Non-Partisan Contest
**Candidates in this contest
may or may not be affiliated
with any political party**
Junta de Educación
Representando el Condado
Vote por Uno
Contienda no partidista
Los candidatos en esta
contienda pueden estar o no
estar afiliados a ningún partido
político

- Mike Erickson**
- Michael Fryar**
- J. "Domenic"
Giandomenico**
- Karla Silvestre**

**Board of Education
District 1**
Vote for 1
Non-Partisan Contest
**Candidates in this contest
may or may not be affiliated
with any political party**
Junta de Educación
Distrito 1
Vote por Uno
Contienda no partidista
Los candidatos en esta
contienda pueden estar o no
estar afiliados a ningún partido
político

- Alexander Fahmy**
- Jay Guan**
- Grace Rivera Oven**
- Esther L. Wells**

**Board of Education
District 3**
Vote for 1
Non-Partisan Contest
**Candidates in this contest
may or may not be affiliated
with any political party**
Junta de Educación
Distrito 3
Vote por Uno
Contienda no partidista
Los candidatos en esta
contienda pueden estar o no
estar afiliados a ningún partido
político

- Marcus Alzona**
- Scott Joftus**
- Julie Yang**

**Board of Education
District 5**
Vote for 1
Non-Partisan Contest
**Candidates in this contest
may or may not be affiliated
with any political party**
Junta de Educación
Distrito 5
Vote por Uno
Contienda no partidista
Los candidatos en esta
contienda pueden estar o no
estar afiliados a ningún partido
político

- Valerie M. Coll**
- Dawn Iannaco-Hahn**
- Brenda Wolff**



Official Ballot
Gubernatorial Primary Election
July 19, 2022
State of Maryland, Montgomery County
Republican Ballot

BS REP 131
008-011

Papeleta Electoral Oficial
 Elección Primaria Gubernamental
 19 de julio del 2022
 Estado de Maryland, Condado de Montgomery
 Papeleta del Partido Republicano

Instructions
Instrucciones

Making Selections
Seleccionando



Fill in the oval to the left of the name of your choice. You must blacken the oval completely, and do not make any marks outside of the oval. You do not have to vote in every race.

Llene el óvalo a la izquierda del nombre de su selección. Debe rellenar el óvalo completamente y no haga ninguna marca fuera del óvalo. No tiene que votar en cada contienda.



Do not cross out or erase, or your vote may not count. If you make a mistake or a stray mark, you may ask for a new ballot.

No debe tachar o borrar o su voto no se contará. Si comete un error o hace una marca demás, pueda solicitar una nueva papeleta.

Governor / Lt. Governor

Vote for 1

Gobernador / Vicegobernador
 Vote por Uno

- Dan Cox and /y Gordana Schifanelli**
- Robin Ficker and /y LeRoy F. Yegge, Jr.**
- Kelly Schulz and /y Jeff Woolford**
- Joe Werner and /y Minh Thanh Luong**

Comptroller

Vote for 1

Contralor
 Vote por Uno

- Barry Glassman**
Unopposed /Sin Oponente

Attorney General

Vote for 1

Procurador General
 Vote por Uno

- Michael Anthony Peroutka**
- Jim Shalleck**

U.S. Senator

Vote for 1

Senador de los EE.UU.
 Vote por Uno

- Chris Chaffee**
- George Davis**
- Nnabu Eze**
- Lorie R. Friend**
- Reba A. Hawkins**
- Jon McGreevey**
- Joseph Perez**
- Todd A. Puglisi**
- James Tarantin**
- John Thormann**

Representative in Congress

District 8

Vote for 1

Representante en el Congreso
 Distrito 8
 Vote por Uno

- Gregory Thomas Coll**
- Michael Mhirate Yadeta**

State Senator

District 14

Vote for 1

Senador Estatal
 Distrito 14
 Vote por Uno

- Alex Bieber**
Unopposed /Sin Oponente

House of Delegates

District 14

Vote for up to 3

Cámara de Delegados
 Distrito 14
 Vote por No Más de Tres

- Kathy Gugulis**
Unopposed /Sin Oponente

- Kate Walshe**
Unopposed /Sin Oponente

Nomination Vacant

/Nominación Vacante

County Executive

Vote for 1

Ejecutivo del Condado
 Vote por Uno

- Shelly Skolnick**
- Reardon Sullivan**

County Council At Large

Vote for up to 4

Miembro del Concejo
 Representando el Condado
 Vote por No Más de Cuatro

- Christopher P. Fiotes**
Unopposed /Sin Oponente

- Lenard Lieber**
Unopposed /Sin Oponente

- Dwight Patel**
Unopposed /Sin Oponente

Nomination Vacant

/Nominación Vacante

County Council

District 7

Vote for 1

Concejo del Condado
 Distrito 7
 Vote por Uno

- Harold C. Maldonado**
Unopposed /Sin Oponente

Vote Both Sides
 Vote en ambos lados



**Judge of the Circuit Court
Circuit 6**
Vote for up to 4
Juez de la Corte de Circuito
Circuito 6
Vote por No Más de Cuatro

- Carlos F. Acosta**
- Theresa M. Chernosky**
- Kathleen Dumais**
- Thomas P. Johnson, III**
- Rachel Theora McGuckian**
- Marylin Pierre**

**Republican Central
Committee At Large**
Vote for up to 7
Comité Central Republicano
Representando el Condado
Vote hasta por Siete

- Gus Alzona**
- Brad Botwin**
- Alexander Alan Bush**
- Patsy Dillingham**
- Mary Fairbanks**
- Laurie Halverson**
- Ann Guthrie Hingston**
- Lori Jaffe**
- Lorraine Kuchmy**
- Dennis Brent Melby**
- Dwight Patel**
- Pam Plaisted**

**Republican Central
Committee
District 14**
Vote for up to 5
Comité Central Republicano
Distrito 14
Vote por No Más de Cinco

- Laura Benson**
Unopposed /Sin Oponente
- Joseph P. Gillin**
Unopposed /Sin Oponente
- Tracey Humphrey**
Unopposed /Sin Oponente
- Anne Koutsoutis**
Unopposed /Sin Oponente

Nomination Vacant
/Nominación Vacante

**Board of Education At Large
Vote for 1**
Non-Partisan Contest
**Candidates in this contest
may or may not be affiliated
with any political party**
Junta de Educación
Representando el Condado
Vote por Uno
Contienda no partidista
Los candidatos en esta
contienda pueden estar o no
estar afiliados a ningún partido
político

- Mike Erickson**
- Michael Fryar**
- J. "Domenic"
Giandomenico**
- Karla Silvestre**

**Board of Education
District 1**
Vote for 1
Non-Partisan Contest
**Candidates in this contest
may or may not be affiliated
with any political party**
Junta de Educación
Distrito 1
Vote por Uno
Contienda no partidista
Los candidatos en esta
contienda pueden estar o no
estar afiliados a ningún partido
político

- Alexander Fahmy**
- Jay Guan**
- Grace Rivera Oven**
- Esther L. Wells**

**Board of Education
District 3**
Vote for 1
Non-Partisan Contest
**Candidates in this contest
may or may not be affiliated
with any political party**
Junta de Educación
Distrito 3
Vote por Uno
Contienda no partidista
Los candidatos en esta
contienda pueden estar o no
estar afiliados a ningún partido
político

- Marcus Alzona**
- Scott Joftus**
- Julie Yang**

**Board of Education
District 5**
Vote for 1
Non-Partisan Contest
**Candidates in this contest
may or may not be affiliated
with any political party**
Junta de Educación
Distrito 5
Vote por Uno
Contienda no partidista
Los candidatos en esta
contienda pueden estar o no
estar afiliados a ningún partido
político

- Valerie M. Coll**
- Dawn Iannaco-Hahn**
- Brenda Wolff**

Official Ballot
Gubernatorial Primary Election
July 19, 2022
State of Maryland, Montgomery County
Republican Ballot

BS REP 132
008-012

Papeleta Electoral Oficial
 Elección Primaria Gubernamental
 19 de julio del 2022
 Estado de Maryland, Condado de Montgomery
 Papeleta del Partido Republicano

Instructions
Instrucciones

Making Selections
Seleccionando



Fill in the oval to the left of the name of your choice. You must blacken the oval completely, and do not make any marks outside of the oval. You do not have to vote in every race.

Llene el óvalo a la izquierda del nombre de su selección. Debe rellenar el óvalo completamente y no haga ninguna marca fuera del óvalo. No tiene que votar en cada contienda.



Do not cross out or erase, or your vote may not count. If you make a mistake or a stray mark, you may ask for a new ballot.

No debe tachar o borrar o su voto no se contará. Si comete un error o hace una marca demás, pueda solicitar una nueva papeleta.

Governor / Lt. Governor

Vote for 1

Gobernador / Vicegobernador
 Vote por Uno

- Dan Cox and /y Gordana Schifanelli**
- Robin Ficker and /y LeRoy F. Yegge, Jr.**
- Kelly Schulz and /y Jeff Woolford**
- Joe Werner and /y Minh Thanh Luong**

Comptroller

Vote for 1

Contralor
 Vote por Uno

- Barry Glassman**
Unopposed /Sin Oponente

Attorney General

Vote for 1

Procurador General
 Vote por Uno

- Michael Anthony Peroutka**
- Jim Shalleck**

U.S. Senator

Vote for 1

Senador de los EE.UU.
 Vote por Uno

- Chris Chaffee**
- George Davis**
- Nnabu Eze**
- Lorie R. Friend**
- Reba A. Hawkins**
- Jon McGreevey**
- Joseph Perez**
- Todd A. Puglisi**
- James Tarantin**
- John Thormann**

Representative in Congress

District 8

Vote for 1

Representante en el Congreso
 Distrito 8
 Vote por Uno

- Gregory Thomas Coll**
- Michael Mhirate Yadeta**

State Senator

District 14

Vote for 1

Senador Estatal
 Distrito 14
 Vote por Uno

- Alex Bieber**
Unopposed /Sin Oponente

House of Delegates

District 14

Vote for up to 3

Cámara de Delegados
 Distrito 14
 Vote por No Más de Tres

- Kathy Gugulis**
Unopposed /Sin Oponente

- Kate Walshe**
Unopposed /Sin Oponente

Nomination Vacant

/Nominación Vacante

County Executive

Vote for 1

Ejecutivo del Condado
 Vote por Uno

- Shelly Skolnick**
- Reardon Sullivan**

County Council At Large

Vote for up to 4

Miembro del Concejo
 Representando el Condado
 Vote por No Más de Cuatro

- Christopher P. Fiotes**
Unopposed /Sin Oponente

- Lenard Lieber**
Unopposed /Sin Oponente

- Dwight Patel**
Unopposed /Sin Oponente

Nomination Vacant

/Nominación Vacante

County Council

District 7

Vote for 1

Concejo del Condado
 Distrito 7
 Vote por Uno

- Harold C. Maldonado**
Unopposed /Sin Oponente

Vote Both Sides
 Vote en ambos lados



**Judge of the Circuit Court
Circuit 6**
Vote for up to 4
Juez de la Corte de Circuito
Circuito 6
Vote por No Más de Cuatro

- Carlos F. Acosta**
- Theresa M. Chernosky**
- Kathleen Dumais**
- Thomas P. Johnson, III**
- Rachel Theora McGuckian**
- Marylin Pierre**

**Republican Central
Committee At Large**
Vote for up to 7
Comité Central Republicano
Representando el Condado
Vote hasta por Siete

- Gus Alzona**
- Brad Botwin**
- Alexander Alan Bush**
- Patsy Dillingham**
- Mary Fairbanks**
- Laurie Halverson**
- Ann Guthrie Hingston**
- Lori Jaffe**
- Lorraine Kuchmy**
- Dennis Brent Melby**
- Dwight Patel**
- Pam Plaisted**

**Republican Central
Committee
District 14**
Vote for up to 5
Comité Central Republicano
Distrito 14
Vote por No Más de Cinco

- Laura Benson**
Unopposed /Sin Oponente
- Joseph P. Gillin**
Unopposed /Sin Oponente
- Tracey Humphrey**
Unopposed /Sin Oponente
- Anne Koutsoutis**
Unopposed /Sin Oponente

Nomination Vacant
/Nominación Vacante

**Board of Education At Large
Vote for 1**
Non-Partisan Contest
**Candidates in this contest
may or may not be affiliated
with any political party**
Junta de Educación
Representando el Condado
Vote por Uno
Contienda no partidista
Los candidatos en esta
contienda pueden estar o no
estar afiliados a ningún partido
político

- Mike Erickson**
- Michael Fryar**
- J. "Domenic"
Giandomenico**
- Karla Silvestre**

**Board of Education
District 1**
Vote for 1
Non-Partisan Contest
**Candidates in this contest
may or may not be affiliated
with any political party**
Junta de Educación
Distrito 1
Vote por Uno
Contienda no partidista
Los candidatos en esta
contienda pueden estar o no
estar afiliados a ningún partido
político

- Alexander Fahmy**
- Jay Guan**
- Grace Rivera Oven**
- Esther L. Wells**

**Board of Education
District 3**
Vote for 1
Non-Partisan Contest
**Candidates in this contest
may or may not be affiliated
with any political party**
Junta de Educación
Distrito 3
Vote por Uno
Contienda no partidista
Los candidatos en esta
contienda pueden estar o no
estar afiliados a ningún partido
político

- Marcus Alzona**
- Scott Joftus**
- Julie Yang**

**Board of Education
District 5**
Vote for 1
Non-Partisan Contest
**Candidates in this contest
may or may not be affiliated
with any political party**
Junta de Educación
Distrito 5
Vote por Uno
Contienda no partidista
Los candidatos en esta
contienda pueden estar o no
estar afiliados a ningún partido
político

- Valerie M. Coll**
- Dawn Iannaco-Hahn**
- Brenda Wolff**

Official Ballot
Gubernatorial Primary Election
July 19, 2022
State of Maryland, Montgomery County
Republican Ballot

BS REP 133
008-016

Papeleta Electoral Oficial
 Elección Primaria Gubernamental
 19 de julio del 2022
 Estado de Maryland, Condado de Montgomery
 Papeleta del Partido Republicano

Instructions
Instrucciones

Making Selections
Seleccionando

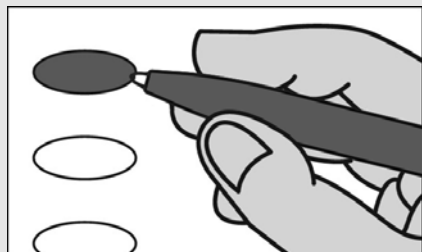

Fill in the oval to the left of the name of your choice. You must blacken the oval completely, and do not make any marks outside of the oval. You do not have to vote in every race.

Llene el óvalo a la izquierda del nombre de su selección. Debe rellenar el óvalo completamente y no haga ninguna marca fuera del óvalo. No tiene que votar en cada contienda.



Do not cross out or erase, or your vote may not count. If you make a mistake or a stray mark, you may ask for a new ballot.

No debe tachar o borrar o su voto no se contará. Si comete un error o hace una marca demás, pueda solicitar una nueva papeleta.

Governor / Lt. Governor
Vote for 1

Gobernador / Vicegobernador
 Vote por Uno

- Dan Cox and /y Gordana Schifanelli**
- Robin Ficker and /y LeRoy F. Yegge, Jr.**
- Kelly Schulz and /y Jeff Woolford**
- Joe Werner and /y Minh Thanh Luong**

Comptroller
Vote for 1

Contralor
 Vote por Uno

- Barry Glassman**
Unopposed /Sin Oponente

Attorney General
Vote for 1

Procurador General
 Vote por Uno

- Michael Anthony Peroutka**
- Jim Shalleck**

U.S. Senator
Vote for 1

Senador de los EE.UU.
 Vote por Uno

- Chris Chaffee**
- George Davis**
- Nnabu Eze**
- Lorie R. Friend**
- Reba A. Hawkins**
- Jon McGreevey**
- Joseph Perez**
- Todd A. Puglisi**
- James Tarantin**
- John Thormann**

Representative in Congress
District 8
Vote for 1

Representante en el Congreso
 Distrito 8
 Vote por Uno

- Gregory Thomas Coll**
- Michael Mhirate Yadeta**

State Senator
District 14
Vote for 1

Senador Estatal
 Distrito 14
 Vote por Uno

- Alex Bieber**
Unopposed /Sin Oponente

House of Delegates
District 14
Vote for up to 3

Cámara de Delegados
 Distrito 14
 Vote por No Más de Tres

- Kathy Gugulis**
Unopposed /Sin Oponente

- Kate Walshe**
Unopposed /Sin Oponente

Nomination Vacant
 /Nominación Vacante

County Executive
Vote for 1

Ejecutivo del Condado
 Vote por Uno

- Shelly Skolnick**
- Reardon Sullivan**

County Council At Large
Vote for up to 4

Miembro del Concejo
 Representando el Condado
 Vote por No Más de Cuatro

- Christopher P. Fiotes**
Unopposed /Sin Oponente

- Lenard Lieber**
Unopposed /Sin Oponente

- Dwight Patel**
Unopposed /Sin Oponente

Nomination Vacant
 /Nominación Vacante

County Council
District 7
Vote for 1

Concejo del Condado
 Distrito 7
 Vote por Uno

- Harold C. Maldonado**
Unopposed /Sin Oponente

Vote Both Sides
 Vote en ambos lados



**Judge of the Circuit Court
Circuit 6**
Vote for up to 4
Juez de la Corte de Circuito
Circuito 6
Vote por No Más de Cuatro

- Carlos F. Acosta**
- Theresa M. Chernosky**
- Kathleen Dumais**
- Thomas P. Johnson, III**
- Rachel Theora McGuckian**
- Marylin Pierre**

**Republican Central
Committee At Large**
Vote for up to 7
Comité Central Republicano
Representando el Condado
Vote hasta por Siete

- Gus Alzona**
- Brad Botwin**
- Alexander Alan Bush**
- Patsy Dillingham**
- Mary Fairbanks**
- Laurie Halverson**
- Ann Guthrie Hingston**
- Lori Jaffe**
- Lorraine Kuchmy**
- Dennis Brent Melby**
- Dwight Patel**
- Pam Plaisted**

**Republican Central
Committee
District 14**
Vote for up to 5
Comité Central Republicano
Distrito 14
Vote por No Más de Cinco

- Laura Benson**
Unopposed /Sin Oponente
- Joseph P. Gillin**
Unopposed /Sin Oponente
- Tracey Humphrey**
Unopposed /Sin Oponente
- Anne Koutsoutis**
Unopposed /Sin Oponente

Nomination Vacant
/Nominación Vacante

**Board of Education At Large
Vote for 1**
Non-Partisan Contest
**Candidates in this contest
may or may not be affiliated
with any political party**
Junta de Educación
Representando el Condado
Vote por Uno
Contienda no partidista
Los candidatos en esta
contienda pueden estar o no
estar afiliados a ningún partido
político

- Mike Erickson**
- Michael Fryar**
- J. "Domenic"
Giandomenico**
- Karla Silvestre**

**Board of Education
District 1**
Vote for 1
Non-Partisan Contest
**Candidates in this contest
may or may not be affiliated
with any political party**
Junta de Educación
Distrito 1
Vote por Uno
Contienda no partidista
Los candidatos en esta
contienda pueden estar o no
estar afiliados a ningún partido
político

- Alexander Fahmy**
- Jay Guan**
- Grace Rivera Oven**
- Esther L. Wells**

**Board of Education
District 3**
Vote for 1
Non-Partisan Contest
**Candidates in this contest
may or may not be affiliated
with any political party**
Junta de Educación
Distrito 3
Vote por Uno
Contienda no partidista
Los candidatos en esta
contienda pueden estar o no
estar afiliados a ningún partido
político

- Marcus Alzona**
- Scott Joftus**
- Julie Yang**

**Board of Education
District 5**
Vote for 1
Non-Partisan Contest
**Candidates in this contest
may or may not be affiliated
with any political party**
Junta de Educación
Distrito 5
Vote por Uno
Contienda no partidista
Los candidatos en esta
contienda pueden estar o no
estar afiliados a ningún partido
político

- Valerie M. Coll**
- Dawn Iannaco-Hahn**
- Brenda Wolff**

Official Ballot
Gubernatorial Primary Election
July 19, 2022
State of Maryland, Montgomery County
Republican Ballot

BS REP 134
008-017

Papeleta Electoral Oficial
 Elección Primaria Gubernamental
 19 de julio del 2022
 Estado de Maryland, Condado de Montgomery
 Papeleta del Partido Republicano

Instructions
Instrucciones

Making Selections
Seleccionando

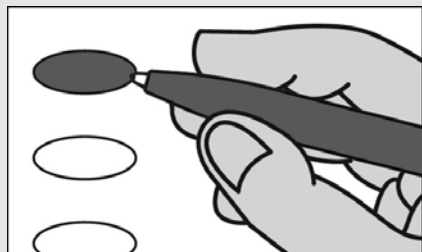

Fill in the oval to the left of the name of your choice. You must blacken the oval completely, and do not make any marks outside of the oval. You do not have to vote in every race.

Llene el óvalo a la izquierda del nombre de su selección. Debe rellenar el óvalo completamente y no haga ninguna marca fuera del óvalo. No tiene que votar en cada contienda.



Do not cross out or erase, or your vote may not count. If you make a mistake or a stray mark, you may ask for a new ballot.

No debe tachar o borrar o su voto no se contará. Si comete un error o hace una marca demás, pueda solicitar una nueva papeleta.

Governor / Lt. Governor
Vote for 1

Gobernador / Vicegobernador
 Vote por Uno

- Dan Cox**
and /y
Gordana Schifanelli
- Robin Ficker**
and /y
LeRoy F. Yegge, Jr.
- Kelly Schulz**
and /y
Jeff Woolford
- Joe Werner**
and /y
Minh Thanh Luong

Comptroller
Vote for 1

Contralor
 Vote por Uno

- Barry Glassman**
Unopposed /Sin Oponente

Attorney General
Vote for 1

Procurador General
 Vote por Uno

- Michael Anthony Peroutka**
- Jim Shalleck**

U.S. Senator
Vote for 1

Senador de los EE.UU.
 Vote por Uno

- Chris Chaffee**
- George Davis**
- Nnabu Eze**
- Lorie R. Friend**
- Reba A. Hawkins**
- Jon McGreevey**
- Joseph Perez**
- Todd A. Puglisi**
- James Tarantin**
- John Thormann**

Representative in Congress
District 4

Vote for 1
 Representante en el Congreso
 Distrito 4
 Vote por Uno

- Eric Loeb**
- George McDermott**
- Jeff Warner**

State Senator
District 14

Vote for 1
 Senador Estatal
 Distrito 14
 Vote por Uno

- Alex Bieber**
Unopposed /Sin Oponente

House of Delegates
District 14

Vote for up to 3
 Cámara de Delegados
 Distrito 14
 Vote por No Más de Tres

- Kathy Gugulis**
Unopposed /Sin Oponente
- Kate Walshe**
Unopposed /Sin Oponente

Nomination Vacant
 /Nominación Vacante

County Executive
Vote for 1

Ejecutivo del Condado
 Vote por Uno

- Shelly Skolnick**
- Reardon Sullivan**

County Council At Large
Vote for up to 4

Miembro del Concejo
 Representando el Condado
 Vote por No Más de Cuatro

- Christopher P. Fiotes**
Unopposed /Sin Oponente
- Lenard Lieber**
Unopposed /Sin Oponente
- Dwight Patel**
Unopposed /Sin Oponente

Nomination Vacant
 /Nominación Vacante

County Council
District 7

Vote for 1
 Concejo del Condado
 Distrito 7
 Vote por Uno

- Harold C. Maldonado**
Unopposed /Sin Oponente

Vote Both Sides
 Vote en ambos lados



**Judge of the Circuit Court
Circuit 6**
Vote for up to 4
Juez de la Corte de Circuito
Circuito 6
Vote por No Más de Cuatro

- Carlos F. Acosta**
- Theresa M. Chernosky**
- Kathleen Dumais**
- Thomas P. Johnson, III**
- Rachel Theora McGuckian**
- Marylin Pierre**

**Republican Central
Committee At Large**
Vote for up to 7
Comité Central Republicano
Representando el Condado
Vote hasta por Siete

- Gus Alzona**
- Brad Botwin**
- Alexander Alan Bush**
- Patsy Dillingham**
- Mary Fairbanks**
- Laurie Halverson**
- Ann Guthrie Hingston**
- Lori Jaffe**
- Lorraine Kuchmy**
- Dennis Brent Melby**
- Dwight Patel**
- Pam Plaisted**

**Republican Central
Committee
District 14**
Vote for up to 5
Comité Central Republicano
Distrito 14
Vote por No Más de Cinco

- Laura Benson**
Unopposed /Sin Oponente
- Joseph P. Gillin**
Unopposed /Sin Oponente
- Tracey Humphrey**
Unopposed /Sin Oponente
- Anne Koutsoutis**
Unopposed /Sin Oponente

Nomination Vacant
/Nominación Vacante

**Board of Education At Large
Vote for 1**
Non-Partisan Contest
**Candidates in this contest
may or may not be affiliated
with any political party**
Junta de Educación
Representando el Condado
Vote por Uno
Contienda no partidista
Los candidatos en esta
contienda pueden estar o no
estar afiliados a ningún partido
político

- Mike Erickson**
- Michael Fryar**
- J. "Domenic"
Giandomenico**
- Karla Silvestre**

**Board of Education
District 1**
Vote for 1
Non-Partisan Contest
**Candidates in this contest
may or may not be affiliated
with any political party**
Junta de Educación
Distrito 1
Vote por Uno
Contienda no partidista
Los candidatos en esta
contienda pueden estar o no
estar afiliados a ningún partido
político

- Alexander Fahmy**
- Jay Guan**
- Grace Rivera Oven**
- Esther L. Wells**

**Board of Education
District 3**
Vote for 1
Non-Partisan Contest
**Candidates in this contest
may or may not be affiliated
with any political party**
Junta de Educación
Distrito 3
Vote por Uno
Contienda no partidista
Los candidatos en esta
contienda pueden estar o no
estar afiliados a ningún partido
político

- Marcus Alzona**
- Scott Joftus**
- Julie Yang**

**Board of Education
District 5**
Vote for 1
Non-Partisan Contest
**Candidates in this contest
may or may not be affiliated
with any political party**
Junta de Educación
Distrito 5
Vote por Uno
Contienda no partidista
Los candidatos en esta
contienda pueden estar o no
estar afiliados a ningún partido
político

- Valerie M. Coll**
- Dawn Iannaco-Hahn**
- Brenda Wolff**

Official Ballot
Gubernatorial Primary Election
July 19, 2022
State of Maryland, Montgomery County
Republican Ballot

BS REP 135
008-018

Papeleta Electoral Oficial
 Elección Primaria Gubernamental
 19 de julio del 2022
 Estado de Maryland, Condado de Montgomery
 Papeleta del Partido Republicano

Instructions
Instrucciones

Making Selections
Seleccionando



Fill in the oval to the left of the name of your choice. You must blacken the oval completely, and do not make any marks outside of the oval. You do not have to vote in every race.

Llene el óvalo a la izquierda del nombre de su selección. Debe rellenar el óvalo completamente y no haga ninguna marca fuera del óvalo. No tiene que votar en cada contienda.



Do not cross out or erase, or your vote may not count. If you make a mistake or a stray mark, you may ask for a new ballot.

No debe tachar o borrar o su voto no se contará. Si comete un error o hace una marca demás, pueda solicitar una nueva papeleta.

Governor / Lt. Governor
Vote for 1

Gobernador / Vicegobernador
 Vote por Uno

- Dan Cox and /y Gordana Schifanelli**
- Robin Ficker and /y LeRoy F. Yegge, Jr.**
- Kelly Schulz and /y Jeff Woolford**
- Joe Werner and /y Minh Thanh Luong**

Comptroller
Vote for 1

Contralor
 Vote por Uno

- Barry Glassman**
Unopposed /Sin Oponente

Attorney General
Vote for 1

Procurador General
 Vote por Uno

- Michael Anthony Peroutka**
- Jim Shalleck**

U.S. Senator
Vote for 1

Senador de los EE.UU.
 Vote por Uno

- Chris Chaffee**
- George Davis**
- Nnabu Eze**
- Lorie R. Friend**
- Reba A. Hawkins**
- Jon McGreevey**
- Joseph Perez**
- Todd A. Puglisi**
- James Tarantin**
- John Thormann**

Representative in Congress
District 8
Vote for 1

Representante en el Congreso
 Distrito 8
 Vote por Uno

- Gregory Thomas Coll**
- Michael Mhirate Yadeta**

State Senator
District 14
Vote for 1

Senador Estatal
 Distrito 14
 Vote por Uno

- Alex Bieber**
Unopposed /Sin Oponente

House of Delegates
District 14
Vote for up to 3

Cámara de Delegados
 Distrito 14
 Vote por No Más de Tres

- Kathy Gugulis**
Unopposed /Sin Oponente

- Kate Walshe**
Unopposed /Sin Oponente

Nomination Vacant
 /Nominación Vacante

County Executive
Vote for 1

Ejecutivo del Condado
 Vote por Uno

- Shelly Skolnick**
- Reardon Sullivan**

County Council At Large
Vote for up to 4

Miembro del Concejo
 Representando el Condado
 Vote por No Más de Cuatro

- Christopher P. Fiotes**
Unopposed /Sin Oponente

- Lenard Lieber**
Unopposed /Sin Oponente

- Dwight Patel**
Unopposed /Sin Oponente

Nomination Vacant
 /Nominación Vacante

County Council
District 7
Vote for 1

Concejo del Condado
 Distrito 7
 Vote por Uno

- Harold C. Maldonado**
Unopposed /Sin Oponente

Vote Both Sides
 Vote en ambos lados



**Judge of the Circuit Court
Circuit 6**
Vote for up to 4
Juez de la Corte de Circuito
Circuito 6
Vote por No Más de Cuatro

- Carlos F. Acosta**
- Theresa M. Chernosky**
- Kathleen Dumais**
- Thomas P. Johnson, III**
- Rachel Theora McGuckian**
- Marylin Pierre**

**Republican Central
Committee At Large**
Vote for up to 7
Comité Central Republicano
Representando el Condado
Vote hasta por Siete

- Gus Alzona**
- Brad Botwin**
- Alexander Alan Bush**
- Patsy Dillingham**
- Mary Fairbanks**
- Laurie Halverson**
- Ann Guthrie Hingston**
- Lori Jaffe**
- Lorraine Kuchmy**
- Dennis Brent Melby**
- Dwight Patel**
- Pam Plaisted**

**Republican Central
Committee
District 14**
Vote for up to 5
Comité Central Republicano
Distrito 14
Vote por No Más de Cinco

- Laura Benson**
Unopposed /Sin Oponente
- Joseph P. Gillin**
Unopposed /Sin Oponente
- Tracey Humphrey**
Unopposed /Sin Oponente
- Anne Koutsoutis**
Unopposed /Sin Oponente

Nomination Vacant
/Nominación Vacante

**Board of Education At Large
Vote for 1**
Non-Partisan Contest
**Candidates in this contest
may or may not be affiliated
with any political party**
Junta de Educación
Representando el Condado
Vote por Uno
Contienda no partidista
Los candidatos en esta
contienda pueden estar o no
estar afiliados a ningún partido
político

- Mike Erickson**
- Michael Fryar**
- J. "Domenic"
Giandomenico**
- Karla Silvestre**

**Board of Education
District 1**
Vote for 1
Non-Partisan Contest
**Candidates in this contest
may or may not be affiliated
with any political party**
Junta de Educación
Distrito 1
Vote por Uno
Contienda no partidista
Los candidatos en esta
contienda pueden estar o no
estar afiliados a ningún partido
político

- Alexander Fahmy**
- Jay Guan**
- Grace Rivera Oven**
- Esther L. Wells**

**Board of Education
District 3**
Vote for 1
Non-Partisan Contest
**Candidates in this contest
may or may not be affiliated
with any political party**
Junta de Educación
Distrito 3
Vote por Uno
Contienda no partidista
Los candidatos en esta
contienda pueden estar o no
estar afiliados a ningún partido
político

- Marcus Alzona**
- Scott Joftus**
- Julie Yang**

**Board of Education
District 5**
Vote for 1
Non-Partisan Contest
**Candidates in this contest
may or may not be affiliated
with any political party**
Junta de Educación
Distrito 5
Vote por Uno
Contienda no partidista
Los candidatos en esta
contienda pueden estar o no
estar afiliados a ningún partido
político

- Valerie M. Coll**
- Dawn Iannaco-Hahn**
- Brenda Wolff**

Official Ballot
Gubernatorial Primary Election
July 19, 2022
State of Maryland, Montgomery County
Republican Ballot

BS REP 136
009-001

Papeleta Electoral Oficial
 Elección Primaria Gubernamental
 19 de julio del 2022
 Estado de Maryland, Condado de Montgomery
 Papeleta del Partido Republicano

Instructions
Instrucciones

Making Selections
Seleccionando



Fill in the oval to the left of the name of your choice. You must blacken the oval completely, and do not make any marks outside of the oval. You do not have to vote in every race.

Llene el óvalo a la izquierda del nombre de su selección. Debe rellenar el óvalo completamente y no haga ninguna marca fuera del óvalo. No tiene que votar en cada contienda.



Do not cross out or erase, or your vote may not count. If you make a mistake or a stray mark, you may ask for a new ballot.

No debe tachar o borrar o su voto no se contará. Si comete un error o hace una marca demás, pueda solicitar una nueva papeleta.

Governor / Lt. Governor

Vote for 1
 Gobernador / Vicegobernador
 Vote por Uno

- Dan Cox and /y Gordana Schifanelli**
- Robin Ficker and /y LeRoy F. Yegge, Jr.**
- Kelly Schulz and /y Jeff Woolford**
- Joe Werner and /y Minh Thanh Luong**

Comptroller

Vote for 1
 Contralor
 Vote por Uno

- Barry Glassman**
Unopposed /Sin Oponente

Attorney General

Vote for 1
 Procurador General
 Vote por Uno

- Michael Anthony Peroutka**
- Jim Shalleck**

U.S. Senator

Vote for 1
 Senador de los EE.UU.
 Vote por Uno

- Chris Chaffee**
- George Davis**
- Nnabu Eze**
- Lorie R. Friend**
- Reba A. Hawkins**
- Jon McGreevey**
- Joseph Perez**
- Todd A. Puglisi**
- James Tarantin**
- John Thormann**

Representative in Congress

District 6
Vote for 1
 Representante en el Congreso
 Distrito 6
 Vote por Uno

- Colt M. Black**
- Matthew Foldi**
- Jonathan Jenkins**
- Neil C. Parrott**
- Robert Poissonnier**
- Mariela Roca**

State Senator

District 17
Vote for 1
 Senador Estatal
 Distrito 17
 Vote por Uno

- Scott I. Gershman**
Unopposed /Sin Oponente

House of Delegates

District 17
Vote for up to 3
 Cámara de Delegados
 Distrito 17
 Vote por No Más de Tres

- Helene F. Meister**
Unopposed /Sin Oponente
- Donald "DP" Patti**
Unopposed /Sin Oponente

Nomination Vacant
 /Nominación Vacante

County Executive

Vote for 1
 Ejecutivo del Condado
 Vote por Uno

- Shelly Skolnick**
- Reardon Sullivan**

County Council At Large

Vote for up to 4
 Miembro del Concejo
 Representando el Condado
 Vote por No Más de Cuatro

- Christopher P. Fiotes**
Unopposed /Sin Oponente
- Lenard Lieber**
Unopposed /Sin Oponente
- Dwight Patel**
Unopposed /Sin Oponente

Nomination Vacant
 /Nominación Vacante

County Council

District 3
Vote for 1
 Concejo del Condado
 Distrito 3
 Vote por Uno

- George Hernandez**
Unopposed /Sin Oponente

Vote Both Sides
 Vote en ambos lados



**Judge of the Circuit Court
Circuit 6**
Vote for up to 4
Juez de la Corte de Circuito
Circuito 6
Vote por No Más de Cuatro

- Carlos F. Acosta**
- Theresa M. Chernosky**
- Kathleen Dumais**
- Thomas P. Johnson, III**
- Rachel Theora McGuckian**
- Marylin Pierre**

**Republican Central
Committee At Large**
Vote for up to 7
Comité Central Republicano
Representando el Condado
Vote hasta por Siete

- Gus Alzona**
- Brad Botwin**
- Alexander Alan Bush**
- Patsy Dillingham**
- Mary Fairbanks**
- Laurie Halverson**
- Ann Guthrie Hingston**
- Lori Jaffe**
- Lorraine Kuchmy**
- Dennis Brent Melby**
- Dwight Patel**
- Pam Plaisted**

**Republican Central
Committee
District 17**
Vote for up to 5
Comité Central Republicano
Distrito 17
Vote por No Más de Cinco

- Paul Agle**
- Jennifer L. Ellington**
- Martha L. Hale**
- Luke C. Joyce**
- Brigitta M. Mullican**
- Robyn Porter**
- Jaclyn Sackstein**
- Holly Sorell**
- Josephine J. Wang**

**Board of Education At Large
Vote for 1**
Non-Partisan Contest
**Candidates in this contest
may or may not be affiliated
with any political party**
Junta de Educación
Representando el Condado
Vote por Uno
Contienda no partidista
Los candidatos en esta
contienda pueden estar o no
estar afiliados a ningún partido
político

- Mike Erickson**
- Michael Fryar**
- J. "Domenic"
Giandomenico**
- Karla Silvestre**

**Board of Education
District 1**
Vote for 1
Non-Partisan Contest
**Candidates in this contest
may or may not be affiliated
with any political party**
Junta de Educación
Distrito 1
Vote por Uno
Contienda no partidista
Los candidatos en esta
contienda pueden estar o no
estar afiliados a ningún partido
político

- Alexander Fahmy**
- Jay Guan**
- Grace Rivera Oven**
- Esther L. Wells**

**Board of Education
District 3**
Vote for 1
Non-Partisan Contest
**Candidates in this contest
may or may not be affiliated
with any political party**
Junta de Educación
Distrito 3
Vote por Uno
Contienda no partidista
Los candidatos en esta
contienda pueden estar o no
estar afiliados a ningún partido
político

- Marcus Alzona**
- Scott Joftus**
- Julie Yang**

**Board of Education
District 5**
Vote for 1
Non-Partisan Contest
**Candidates in this contest
may or may not be affiliated
with any political party**
Junta de Educación
Distrito 5
Vote por Uno
Contienda no partidista
Los candidatos en esta
contienda pueden estar o no
estar afiliados a ningún partido
político

- Valerie M. Coll**
- Dawn Iannaco-Hahn**
- Brenda Wolff**

Official Ballot
Gubernatorial Primary Election
July 19, 2022
State of Maryland, Montgomery County
Republican Ballot

BS REP 137
009-002

Papeleta Electoral Oficial
 Elección Primaria Gubernamental
 19 de julio del 2022
 Estado de Maryland, Condado de Montgomery
 Papeleta del Partido Republicano

Instructions
Instrucciones

Making Selections
Seleccionando



Fill in the oval to the left of the name of your choice. You must blacken the oval completely, and do not make any marks outside of the oval. You do not have to vote in every race.

Llene el óvalo a la izquierda del nombre de su selección. Debe rellenar el óvalo completamente y no haga ninguna marca fuera del óvalo. No tiene que votar en cada contienda.



Do not cross out or erase, or your vote may not count. If you make a mistake or a stray mark, you may ask for a new ballot.

No debe tachar o borrar o su voto no se contará. Si comete un error o hace una marca demás, pueda solicitar una nueva papeleta.

Governor / Lt. Governor

Vote for 1
 Gobernador / Vicegobernador
 Vote por Uno

- Dan Cox and /y Gordana Schifanelli**
- Robin Ficker and /y LeRoy F. Yegge, Jr.**
- Kelly Schulz and /y Jeff Woolford**
- Joe Werner and /y Minh Thanh Luong**

Comptroller

Vote for 1
 Contralor
 Vote por Uno

- Barry Glassman**
Unopposed /Sin Oponente

Attorney General

Vote for 1
 Procurador General
 Vote por Uno

- Michael Anthony Peroutka**
- Jim Shalleck**

U.S. Senator

Vote for 1
 Senador de los EE.UU.
 Vote por Uno

- Chris Chaffee**
- George Davis**
- Nnabu Eze**
- Lorie R. Friend**
- Reba A. Hawkins**
- Jon McGreevey**
- Joseph Perez**
- Todd A. Puglisi**
- James Tarantin**
- John Thormann**

Representative in Congress

District 6
Vote for 1
 Representante en el Congreso
 Distrito 6
 Vote por Uno

- Colt M. Black**
- Matthew Foldi**
- Jonathan Jenkins**
- Neil C. Parrott**
- Robert Poissonnier**
- Mariela Roca**

State Senator

District 17
Vote for 1
 Senador Estatal
 Distrito 17
 Vote por Uno

- Scott I. Gershman**
Unopposed /Sin Oponente

House of Delegates

District 17
Vote for up to 3
 Cámara de Delegados
 Distrito 17
 Vote por No Más de Tres

- Helene F. Meister**
Unopposed /Sin Oponente
- Donald "DP" Patti**
Unopposed /Sin Oponente

Nomination Vacant
 /Nominación Vacante

County Executive

Vote for 1
 Ejecutivo del Condado
 Vote por Uno

- Shelly Skolnick**
- Reardon Sullivan**

County Council At Large

Vote for up to 4
 Miembro del Concejo
 Representando el Condado
 Vote por No Más de Cuatro

- Christopher P. Fiotes**
Unopposed /Sin Oponente
- Lenard Lieber**
Unopposed /Sin Oponente
- Dwight Patel**
Unopposed /Sin Oponente

Nomination Vacant
 /Nominación Vacante

County Council

District 3
Vote for 1
 Concejo del Condado
 Distrito 3
 Vote por Uno

- George Hernandez**
Unopposed /Sin Oponente

Vote Both Sides
 Vote en ambos lados



**Judge of the Circuit Court
Circuit 6**
Vote for up to 4
Juez de la Corte de Circuito
Circuito 6
Vote por No Más de Cuatro

- Carlos F. Acosta**
- Theresa M. Chernosky**
- Kathleen Dumais**
- Thomas P. Johnson, III**
- Rachel Theora McGuckian**
- Marylin Pierre**

**Republican Central
Committee At Large**
Vote for up to 7
Comité Central Republicano
Representando el Condado
Vote hasta por Siete

- Gus Alzona**
- Brad Botwin**
- Alexander Alan Bush**
- Patsy Dillingham**
- Mary Fairbanks**
- Laurie Halverson**
- Ann Guthrie Hingston**
- Lori Jaffe**
- Lorraine Kuchmy**
- Dennis Brent Melby**
- Dwight Patel**
- Pam Plaisted**

**Republican Central
Committee
District 17**
Vote for up to 5
Comité Central Republicano
Distrito 17
Vote por No Más de Cinco

- Paul Agle**
- Jennifer L. Ellington**
- Martha L. Hale**
- Luke C. Joyce**
- Brigitta M. Mullican**
- Robyn Porter**
- Jaclyn Sackstein**
- Holly Sorell**
- Josephine J. Wang**

**Board of Education At Large
Vote for 1**
Non-Partisan Contest
**Candidates in this contest
may or may not be affiliated
with any political party**
Junta de Educación
Representando el Condado
Vote por Uno
Contienda no partidista
Los candidatos en esta
contienda pueden estar o no
estar afiliados a ningún partido
político

- Mike Erickson**
- Michael Fryar**
- J. "Domenic"
Giandomenico**
- Karla Silvestre**

**Board of Education
District 1**
Vote for 1
Non-Partisan Contest
**Candidates in this contest
may or may not be affiliated
with any political party**
Junta de Educación
Distrito 1
Vote por Uno
Contienda no partidista
Los candidatos en esta
contienda pueden estar o no
estar afiliados a ningún partido
político

- Alexander Fahmy**
- Jay Guan**
- Grace Rivera Oven**
- Esther L. Wells**

**Board of Education
District 3**
Vote for 1
Non-Partisan Contest
**Candidates in this contest
may or may not be affiliated
with any political party**
Junta de Educación
Distrito 3
Vote por Uno
Contienda no partidista
Los candidatos en esta
contienda pueden estar o no
estar afiliados a ningún partido
político

- Marcus Alzona**
- Scott Joftus**
- Julie Yang**

**Board of Education
District 5**
Vote for 1
Non-Partisan Contest
**Candidates in this contest
may or may not be affiliated
with any political party**
Junta de Educación
Distrito 5
Vote por Uno
Contienda no partidista
Los candidatos en esta
contienda pueden estar o no
estar afiliados a ningún partido
político

- Valerie M. Coll**
- Dawn Iannaco-Hahn**
- Brenda Wolff**

Official Ballot
Gubernatorial Primary Election
July 19, 2022
State of Maryland, Montgomery County
Republican Ballot

BS REP 138
009-003

Papeleta Electoral Oficial
 Elección Primaria Gubernamental
 19 de julio del 2022
 Estado de Maryland, Condado de Montgomery
 Papeleta del Partido Republicano

Instructions
Instrucciones

Making Selections
Seleccionando

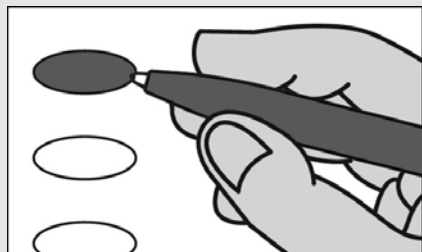

Fill in the oval to the left of the name of your choice. You must blacken the oval completely, and do not make any marks outside of the oval. You do not have to vote in every race.

Llene el óvalo a la izquierda del nombre de su selección. Debe rellenar el óvalo completamente y no haga ninguna marca fuera del óvalo. No tiene que votar en cada contienda.



Do not cross out or erase, or your vote may not count. If you make a mistake or a stray mark, you may ask for a new ballot.

No debe tachar o borrar o su voto no se contará. Si comete un error o hace una marca demás, pueda solicitar una nueva papeleta.

Governor / Lt. Governor

Vote for 1

Gobernador / Vicegobernador
 Vote por Uno

- Dan Cox and /y Gordana Schifanelli**
- Robin Ficker and /y LeRoy F. Yegge, Jr.**
- Kelly Schulz and /y Jeff Woolford**
- Joe Werner and /y Minh Thanh Luong**

Comptroller

Vote for 1

Contralor
 Vote por Uno

- Barry Glassman Unopposed /Sin Oponente**

Attorney General

Vote for 1

Procurador General
 Vote por Uno

- Michael Anthony Peroutka**
- Jim Shalleck**

U.S. Senator

Vote for 1

Senador de los EE.UU.
 Vote por Uno

- Chris Chaffee**
- George Davis**
- Nnabu Eze**
- Lorie R. Friend**
- Reba A. Hawkins**
- Jon McGreevey**
- Joseph Perez**
- Todd A. Puglisi**
- James Tarantin**
- John Thormann**

Representative in Congress

District 6

Vote for 1

Representante en el Congreso
 Distrito 6
 Vote por Uno

- Colt M. Black**
- Matthew Foldi**
- Jonathan Jenkins**
- Neil C. Parrott**
- Robert Poissonnier**
- Mariela Roca**

State Senator

District 17

Vote for 1

Senador Estatal
 Distrito 17
 Vote por Uno

- Scott I. Gershman Unopposed /Sin Oponente**

House of Delegates

District 17

Vote for up to 3

Cámara de Delegados
 Distrito 17
 Vote por No Más de Tres

- Helene F. Meister Unopposed /Sin Oponente**
- Donald "DP" Patti Unopposed /Sin Oponente**

Nomination Vacant

/Nominación Vacante

County Executive

Vote for 1

Ejecutivo del Condado
 Vote por Uno

- Shelly Skolnick**
- Reardon Sullivan**

County Council At Large

Vote for up to 4

Miembro del Concejo
 Representando el Condado
 Vote por No Más de Cuatro

- Christopher P. Fiotes Unopposed /Sin Oponente**
- Lenard Lieber Unopposed /Sin Oponente**
- Dwight Patel Unopposed /Sin Oponente**

Nomination Vacant

/Nominación Vacante

County Council

District 3

Vote for 1

Concejo del Condado
 Distrito 3
 Vote por Uno

- George Hernandez Unopposed /Sin Oponente**

Vote Both Sides
 Vote en ambos lados



**Judge of the Circuit Court
Circuit 6**
Vote for up to 4
Juez de la Corte de Circuito
Circuito 6
Vote por No Más de Cuatro

- Carlos F. Acosta**
- Theresa M. Chernosky**
- Kathleen Dumais**
- Thomas P. Johnson, III**
- Rachel Theora McGuckian**
- Marylin Pierre**

**Republican Central
Committee At Large**
Vote for up to 7
Comité Central Republicano
Representando el Condado
Vote hasta por Siete

- Gus Alzona**
- Brad Botwin**
- Alexander Alan Bush**
- Patsy Dillingham**
- Mary Fairbanks**
- Laurie Halverson**
- Ann Guthrie Hingston**
- Lori Jaffe**
- Lorraine Kuchmy**
- Dennis Brent Melby**
- Dwight Patel**
- Pam Plaisted**

**Republican Central
Committee
District 17**
Vote for up to 5
Comité Central Republicano
Distrito 17
Vote por No Más de Cinco

- Paul Agle**
- Jennifer L. Ellington**
- Martha L. Hale**
- Luke C. Joyce**
- Brigitta M. Mullican**
- Robyn Porter**
- Jaclyn Sackstein**
- Holly Sorell**
- Josephine J. Wang**

**Board of Education At Large
Vote for 1**
Non-Partisan Contest
**Candidates in this contest
may or may not be affiliated
with any political party**
Junta de Educación
Representando el Condado
Vote por Uno
Contienda no partidista
Los candidatos en esta
contienda pueden estar o no
estar afiliados a ningún partido
político

- Mike Erickson**
- Michael Fryar**
- J. "Domenic"
Giandomenico**
- Karla Silvestre**

**Board of Education
District 1**
Vote for 1
Non-Partisan Contest
**Candidates in this contest
may or may not be affiliated
with any political party**
Junta de Educación
Distrito 1
Vote por Uno
Contienda no partidista
Los candidatos en esta
contienda pueden estar o no
estar afiliados a ningún partido
político

- Alexander Fahmy**
- Jay Guan**
- Grace Rivera Oven**
- Esther L. Wells**

**Board of Education
District 3**
Vote for 1
Non-Partisan Contest
**Candidates in this contest
may or may not be affiliated
with any political party**
Junta de Educación
Distrito 3
Vote por Uno
Contienda no partidista
Los candidatos en esta
contienda pueden estar o no
estar afiliados a ningún partido
político

- Marcus Alzona**
- Scott Joftus**
- Julie Yang**

**Board of Education
District 5**
Vote for 1
Non-Partisan Contest
**Candidates in this contest
may or may not be affiliated
with any political party**
Junta de Educación
Distrito 5
Vote por Uno
Contienda no partidista
Los candidatos en esta
contienda pueden estar o no
estar afiliados a ningún partido
político

- Valerie M. Coll**
- Dawn Iannaco-Hahn**
- Brenda Wolff**

Official Ballot
Gubernatorial Primary Election
July 19, 2022
State of Maryland, Montgomery County
Republican Ballot

BS REP 139
009-004

Papeleta Electoral Oficial
 Elección Primaria Gubernamental
 19 de julio del 2022
 Estado de Maryland, Condado de Montgomery
 Papeleta del Partido Republicano

Instructions
Instrucciones

Making Selections
Seleccionando



Fill in the oval to the left of the name of your choice. You must blacken the oval completely, and do not make any marks outside of the oval. You do not have to vote in every race.

Llene el óvalo a la izquierda del nombre de su selección. Debe rellenar el óvalo completamente y no haga ninguna marca fuera del óvalo. No tiene que votar en cada contienda.



Do not cross out or erase, or your vote may not count. If you make a mistake or a stray mark, you may ask for a new ballot.

No debe tachar o borrar o su voto no se contará. Si comete un error o hace una marca demás, pueda solicitar una nueva papeleta.

Governor / Lt. Governor

Vote for 1

Gobernador / Vicegobernador
 Vote por Uno

- Dan Cox**
and /y
Gordana Schifanelli
- Robin Ficker**
and /y
LeRoy F. Yegge, Jr.
- Kelly Schulz**
and /y
Jeff Woolford
- Joe Werner**
and /y
Minh Thanh Luong

Comptroller

Vote for 1

Contralor
 Vote por Uno

- Barry Glassman**
Unopposed /Sin Oponente

Attorney General

Vote for 1

Procurador General
 Vote por Uno

- Michael Anthony Peroutka**
- Jim Shalleck**

U.S. Senator

Vote for 1

Senador de los EE.UU.
 Vote por Uno

- Chris Chaffee**
- George Davis**
- Nnabu Eze**
- Lorie R. Friend**
- Reba A. Hawkins**
- Jon McGreevey**
- Joseph Perez**
- Todd A. Puglisi**
- James Tarantin**
- John Thormann**

Representative in Congress

District 8

Vote for 1

Representante en el Congreso
 Distrito 8
 Vote por Uno

- Gregory Thomas Coll**
- Michael Mhirate Yadeta**

State Senator

District 19

Vote for 1

Senador Estatal
 Distrito 19
 Vote por Uno

- Raul R. Ayala**
- Anita Mpambara Cox**

House of Delegates

District 19

Vote for up to 3

Cámara de Delegados
 Distrito 19
 Vote por No Más de Tres

- Frank Nice**
Unopposed /Sin Oponente

Nomination Vacant
 /Nominación Vacante

Nomination Vacant
 /Nominación Vacante

County Executive

Vote for 1

Ejecutivo del Condado
 Vote por Uno

- Shelly Skolnick**
- Reardon Sullivan**

County Council At Large

Vote for up to 4

Miembro del Concejo
 Representando el Condado
 Vote por No Más de Cuatro

- Christopher P. Fiotes**
Unopposed /Sin Oponente

- Lenard Lieber**
Unopposed /Sin Oponente

- Dwight Patel**
Unopposed /Sin Oponente

Nomination Vacant
 /Nominación Vacante

County Council

District 7

Vote for 1

Concejo del Condado
 Distrito 7
 Vote por Uno

- Harold C. Maldonado**
Unopposed /Sin Oponente

Vote Both Sides
 Vote en ambos lados



**Judge of the Circuit Court
Circuit 6**
Vote for up to 4
Juez de la Corte de Circuito
Circuito 6
Vote por No Más de Cuatro

- Carlos F. Acosta**
- Theresa M. Chernosky**
- Kathleen Dumais**
- Thomas P. Johnson, III**
- Rachel Theora McGuckian**
- Marylin Pierre**

**Republican Central
Committee At Large**
Vote for up to 7
Comité Central Republicano
Representando el Condado
Vote hasta por Siete

- Gus Alzona**
- Brad Botwin**
- Alexander Alan Bush**
- Patsy Dillingham**
- Mary Fairbanks**
- Laurie Halverson**
- Ann Guthrie Hingston**
- Lori Jaffe**
- Lorraine Kuchmy**
- Dennis Brent Melby**
- Dwight Patel**
- Pam Plaisted**

**Republican Central
Committee
District 19**
Vote for up to 5
Comité Central Republicano
Distrito 19
Vote por No Más de Cinco

- Bob Fenichel**
Unopposed /Sin Oponente
- Hessie L. Harris**
Unopposed /Sin Oponente
- Frank Nice**
Unopposed /Sin Oponente
- Jeffrey D. Rubin**
Unopposed /Sin Oponente
- Martha Schaerr**
Unopposed /Sin Oponente

**Board of Education At Large
Vote for 1**
Non-Partisan Contest
**Candidates in this contest
may or may not be affiliated
with any political party**
Junta de Educación
Representando el Condado
Vote por Uno
Contienda no partidista
Los candidatos en esta
contienda pueden estar o no
estar afiliados a ningún partido
político

- Mike Erickson**
- Michael Fryar**
- J. "Domenic"
Giandomenico**
- Karla Silvestre**

**Board of Education
District 1**
Vote for 1
Non-Partisan Contest
**Candidates in this contest
may or may not be affiliated
with any political party**
Junta de Educación
Distrito 1
Vote por Uno
Contienda no partidista
Los candidatos en esta
contienda pueden estar o no
estar afiliados a ningún partido
político

- Alexander Fahmy**
- Jay Guan**
- Grace Rivera Oven**
- Esther L. Wells**

**Board of Education
District 3**
Vote for 1
Non-Partisan Contest
**Candidates in this contest
may or may not be affiliated
with any political party**
Junta de Educación
Distrito 3
Vote por Uno
Contienda no partidista
Los candidatos en esta
contienda pueden estar o no
estar afiliados a ningún partido
político

- Marcus Alzona**
- Scott Joftus**
- Julie Yang**

**Board of Education
District 5**
Vote for 1
Non-Partisan Contest
**Candidates in this contest
may or may not be affiliated
with any political party**
Junta de Educación
Distrito 5
Vote por Uno
Contienda no partidista
Los candidatos en esta
contienda pueden estar o no
estar afiliados a ningún partido
político

- Valerie M. Coll**
- Dawn Iannaco-Hahn**
- Brenda Wolff**

Official Ballot
Gubernatorial Primary Election
July 19, 2022
State of Maryland, Montgomery County
Republican Ballot

BS REP 140
009-005

Papeleta Electoral Oficial
 Elección Primaria Gubernamental
 19 de julio del 2022
 Estado de Maryland, Condado de Montgomery
 Papeleta del Partido Republicano

Instructions
Instrucciones

Making Selections
Seleccionando



Fill in the oval to the left of the name of your choice. You must blacken the oval completely, and do not make any marks outside of the oval. You do not have to vote in every race.

Llene el óvalo a la izquierda del nombre de su selección. Debe rellenar el óvalo completamente y no haga ninguna marca fuera del óvalo. No tiene que votar en cada contienda.



Do not cross out or erase, or your vote may not count. If you make a mistake or a stray mark, you may ask for a new ballot.

No debe tachar o borrar o su voto no se contará. Si comete un error o hace una marca demás, pueda solicitar una nueva papeleta.

Governor / Lt. Governor
Vote for 1

Gobernador / Vicegobernador
 Vote por Uno

- Dan Cox and /y Gordana Schifanelli**
- Robin Ficker and /y LeRoy F. Yegge, Jr.**
- Kelly Schulz and /y Jeff Woolford**
- Joe Werner and /y Minh Thanh Luong**

Comptroller
Vote for 1

Contralor
 Vote por Uno

- Barry Glassman Unopposed /Sin Oponente**

Attorney General
Vote for 1

Procurador General
 Vote por Uno

- Michael Anthony Peroutka**
- Jim Shalleck**

U.S. Senator
Vote for 1

Senador de los EE.UU.
 Vote por Uno

- Chris Chaffee**
- George Davis**
- Nnabu Eze**
- Lorie R. Friend**
- Reba A. Hawkins**
- Jon McGreevey**
- Joseph Perez**
- Todd A. Puglisi**
- James Tarantin**
- John Thormann**

Representative in Congress
District 6
Vote for 1

Representante en el Congreso
 Distrito 6
 Vote por Uno

- Colt M. Black**
- Matthew Foldi**
- Jonathan Jenkins**
- Neil C. Parrott**
- Robert Poissonnier**
- Mariela Roca**

County Executive
Vote for 1

Ejecutivo del Condado
 Vote por Uno

- Shelly Skolnick**
- Reardon Sullivan**

County Council At Large
Vote for up to 4

Miembro del Concejo
 Representando el Condado
 Vote por No Más de Cuatro

- Christopher P. Fiotes Unopposed /Sin Oponente**
- Lenard Lieber Unopposed /Sin Oponente**
- Dwight Patel Unopposed /Sin Oponente**

Nomination Vacant
 /Nominación Vacante

County Council
District 7
Vote for 1

Concejo del Condado
 Distrito 7
 Vote por Uno

- Harold C. Maldonado Unopposed /Sin Oponente**

Judge of the Circuit Court
Circuit 6
Vote for up to 4

Juez de la Corte de Circuito
 Circuito 6
 Vote por No Más de Cuatro

- Carlos F. Acosta**
- Theresa M. Chernosky**
- Kathleen Dumais**
- Thomas P. Johnson, III**
- Rachel Theora McGuckian**
- Marylin Pierre**

Vote Both Sides
 Vote en ambos lados



Republican Central Committee At Large Vote for up to 7 Comité Central Republicano Representando el Condado Vote hasta por Siete
<input type="radio"/> Gus Alzona
<input type="radio"/> Brad Botwin
<input type="radio"/> Alexander Alan Bush
<input type="radio"/> Patsy Dillingham
<input type="radio"/> Mary Fairbanks
<input type="radio"/> Laurie Halverson
<input type="radio"/> Ann Guthrie Hingston
<input type="radio"/> Lori Jaffe
<input type="radio"/> Lorraine Kuchmy
<input type="radio"/> Dennis Brent Melby
<input type="radio"/> Dwight Patel
<input type="radio"/> Pam Plaisted

Republican Central Committee District 39 Vote for up to 5 Comité Central Republicano Distrito 39 Vote por No Más de Cinco
<input type="radio"/> Raj Bezwada
<input type="radio"/> Candice Clough
<input type="radio"/> Amy D'Elia
<input type="radio"/> Greg Decker
<input type="radio"/> Bill Ott
<input type="radio"/> Al Phillips

Board of Education At Large Vote for 1 Non-Partisan Contest Candidates in this contest may or may not be affiliated with any political party Junta de Educación Representando el Condado Vote por Uno Contiende no partidista Los candidatos en esta contienda pueden estar o no estar afiliados a ningún partido político
<input type="radio"/> Mike Erickson
<input type="radio"/> Michael Fryar
<input type="radio"/> J. "Domenic" Giandomenico
<input type="radio"/> Karla Silvestre

Board of Education District 1 Vote for 1 Non-Partisan Contest Candidates in this contest may or may not be affiliated with any political party Junta de Educación Distrito 1 Vote por Uno Contiende no partidista Los candidatos en esta contienda pueden estar o no estar afiliados a ningún partido político
<input type="radio"/> Alexander Fahmy
<input type="radio"/> Jay Guan
<input type="radio"/> Grace Rivera Oven
<input type="radio"/> Esther L. Wells

Board of Education District 3 Vote for 1 Non-Partisan Contest Candidates in this contest may or may not be affiliated with any political party Junta de Educación Distrito 3 Vote por Uno Contiende no partidista Los candidatos en esta contienda pueden estar o no estar afiliados a ningún partido político
<input type="radio"/> Marcus Alzona
<input type="radio"/> Scott Joftus
<input type="radio"/> Julie Yang

Board of Education District 5 Vote for 1 Non-Partisan Contest Candidates in this contest may or may not be affiliated with any political party Junta de Educación Distrito 5 Vote por Uno Contiende no partidista Los candidatos en esta contienda pueden estar o no estar afiliados a ningún partido político
<input type="radio"/> Valerie M. Coll
<input type="radio"/> Dawn Iannaco-Hahn
<input type="radio"/> Brenda Wolff

Official Ballot
Gubernatorial Primary Election
July 19, 2022
State of Maryland, Montgomery County
Republican Ballot

BS REP 141
009-006

Papeleta Electoral Oficial
 Elección Primaria Gubernamental
 19 de julio del 2022
 Estado de Maryland, Condado de Montgomery
 Papeleta del Partido Republicano

Instructions
Instrucciones

Making Selections
Seleccionando



Fill in the oval to the left of the name of your choice. You must blacken the oval completely, and do not make any marks outside of the oval. You do not have to vote in every race.

Llene el óvalo a la izquierda del nombre de su selección. Debe rellenar el óvalo completamente y no haga ninguna marca fuera del óvalo. No tiene que votar en cada contienda.



Do not cross out or erase, or your vote may not count. If you make a mistake or a stray mark, you may ask for a new ballot.

No debe tachar o borrar o su voto no se contará. Si comete un error o hace una marca demás, pueda solicitar una nueva papeleta.

Governor / Lt. Governor
Vote for 1

Gobernador / Vicegobernador
 Vote por Uno

- Dan Cox and /y Gordana Schifanelli**
- Robin Ficker and /y LeRoy F. Yegge, Jr.**
- Kelly Schulz and /y Jeff Woolford**
- Joe Werner and /y Minh Thanh Luong**

Comptroller
Vote for 1

Contralor
 Vote por Uno

- Barry Glassman Unopposed /Sin Oponente**

Attorney General
Vote for 1

Procurador General
 Vote por Uno

- Michael Anthony Peroutka**
- Jim Shalleck**

U.S. Senator
Vote for 1

Senador de los EE.UU.
 Vote por Uno

- Chris Chaffee**
- George Davis**
- Nnabu Eze**
- Lorie R. Friend**
- Reba A. Hawkins**
- Jon McGreevey**
- Joseph Perez**
- Todd A. Puglisi**
- James Tarantin**
- John Thormann**

Representative in Congress
District 6
Vote for 1

Representante en el Congreso
 Distrito 6
 Vote por Uno

- Colt M. Black**
- Matthew Foldi**
- Jonathan Jenkins**
- Neil C. Parrott**
- Robert Poissonnier**
- Mariela Roca**

State Senator
District 17
Vote for 1

Senador Estatal
 Distrito 17
 Vote por Uno

- Scott I. Gershman Unopposed /Sin Oponente**

House of Delegates
District 17
Vote for up to 3

Cámara de Delegados
 Distrito 17
 Vote por No Más de Tres

- Helene F. Meister Unopposed /Sin Oponente**
- Donald "DP" Patti Unopposed /Sin Oponente**

Nomination Vacant
 /Nominación Vacante

County Executive
Vote for 1

Ejecutivo del Condado
 Vote por Uno

- Shelly Skolnick**
- Reardon Sullivan**

County Council At Large
Vote for up to 4

Miembro del Concejo Representando el Condado
 Vote por No Más de Cuatro

- Christopher P. Fiotes Unopposed /Sin Oponente**
- Lenard Lieber Unopposed /Sin Oponente**
- Dwight Patel Unopposed /Sin Oponente**

Nomination Vacant
 /Nominación Vacante

County Council
District 3
Vote for 1

Concejo del Condado
 Distrito 3
 Vote por Uno

- George Hernandez Unopposed /Sin Oponente**

Vote Both Sides
 Vote en ambos lados



**Judge of the Circuit Court
Circuit 6**
Vote for up to 4
Juez de la Corte de Circuito
Circuito 6
Vote por No Más de Cuatro

- Carlos F. Acosta**
- Theresa M. Chernosky**
- Kathleen Dumais**
- Thomas P. Johnson, III**
- Rachel Theora McGuckian**
- Marylin Pierre**

**Republican Central
Committee At Large**
Vote for up to 7
Comité Central Republicano
Representando el Condado
Vote hasta por Siete

- Gus Alzona**
- Brad Botwin**
- Alexander Alan Bush**
- Patsy Dillingham**
- Mary Fairbanks**
- Laurie Halverson**
- Ann Guthrie Hingston**
- Lori Jaffe**
- Lorraine Kuchmy**
- Dennis Brent Melby**
- Dwight Patel**
- Pam Plaisted**

**Republican Central
Committee
District 17**
Vote for up to 5
Comité Central Republicano
Distrito 17
Vote por No Más de Cinco

- Paul Agle**
- Jennifer L. Ellington**
- Martha L. Hale**
- Luke C. Joyce**
- Brigitta M. Mullican**
- Robyn Porter**
- Jaclyn Sackstein**
- Holly Sorell**
- Josephine J. Wang**

**Board of Education At Large
Vote for 1**
Non-Partisan Contest
**Candidates in this contest
may or may not be affiliated
with any political party**
Junta de Educación
Representando el Condado
Vote por Uno
Contienda no partidista
Los candidatos en esta
contienda pueden estar o no
estar afiliados a ningún partido
político

- Mike Erickson**
- Michael Fryar**
- J. "Domenic"
Giandomenico**
- Karla Silvestre**

**Board of Education
District 1**
Vote for 1
Non-Partisan Contest
**Candidates in this contest
may or may not be affiliated
with any political party**
Junta de Educación
Distrito 1
Vote por Uno
Contienda no partidista
Los candidatos en esta
contienda pueden estar o no
estar afiliados a ningún partido
político

- Alexander Fahmy**
- Jay Guan**
- Grace Rivera Oven**
- Esther L. Wells**

**Board of Education
District 3**
Vote for 1
Non-Partisan Contest
**Candidates in this contest
may or may not be affiliated
with any political party**
Junta de Educación
Distrito 3
Vote por Uno
Contienda no partidista
Los candidatos en esta
contienda pueden estar o no
estar afiliados a ningún partido
político

- Marcus Alzona**
- Scott Joftus**
- Julie Yang**

**Board of Education
District 5**
Vote for 1
Non-Partisan Contest
**Candidates in this contest
may or may not be affiliated
with any political party**
Junta de Educación
Distrito 5
Vote por Uno
Contienda no partidista
Los candidatos en esta
contienda pueden estar o no
estar afiliados a ningún partido
político

- Valerie M. Coll**
- Dawn Iannaco-Hahn**
- Brenda Wolff**

Official Ballot
Gubernatorial Primary Election
July 19, 2022
State of Maryland, Montgomery County
Republican Ballot

BS REP 142
009-007

Papeleta Electoral Oficial
 Elección Primaria Gubernamental
 19 de julio del 2022
 Estado de Maryland, Condado de Montgomery
 Papeleta del Partido Republicano

Instructions
Instrucciones

Making Selections
Seleccionando



Fill in the oval to the left of the name of your choice. You must blacken the oval completely, and do not make any marks outside of the oval. You do not have to vote in every race.

Llene el óvalo a la izquierda del nombre de su selección. Debe rellenar el óvalo completamente y no haga ninguna marca fuera del óvalo. No tiene que votar en cada contienda.



Do not cross out or erase, or your vote may not count. If you make a mistake or a stray mark, you may ask for a new ballot.

No debe tachar o borrar o su voto no se contará. Si comete un error o hace una marca demás, pueda solicitar una nueva papeleta.

Governor / Lt. Governor
Vote for 1

Gobernador / Vicegobernador
 Vote por Uno

- Dan Cox**
and /y
Gordana Schifanelli
- Robin Ficker**
and /y
LeRoy F. Yegge, Jr.
- Kelly Schulz**
and /y
Jeff Woolford
- Joe Werner**
and /y
Minh Thanh Luong

Comptroller
Vote for 1

Contralor
 Vote por Uno

- Barry Glassman**
Unopposed /Sin Oponente

Attorney General
Vote for 1

Procurador General
 Vote por Uno

- Michael Anthony Peroutka**
- Jim Shalleck**

U.S. Senator
Vote for 1

Senador de los EE.UU.
 Vote por Uno

- Chris Chaffee**
- George Davis**
- Nnabu Eze**
- Lorie R. Friend**
- Reba A. Hawkins**
- Jon McGreevey**
- Joseph Perez**
- Todd A. Puglisi**
- James Tarantin**
- John Thormann**

Representative in Congress
District 6
Vote for 1

Representante en el Congreso
 Distrito 6
 Vote por Uno

- Colt M. Black**
- Matthew Foldi**
- Jonathan Jenkins**
- Neil C. Parrott**
- Robert Poissonnier**
- Mariela Roca**

County Executive
Vote for 1

Ejecutivo del Condado
 Vote por Uno

- Shelly Skolnick**
- Reardon Sullivan**

County Council At Large
Vote for up to 4

Miembro del Concejo
 Representando el Condado
 Vote por No Más de Cuatro

- Christopher P. Fiotes**
Unopposed /Sin Oponente
- Lenard Lieber**
Unopposed /Sin Oponente
- Dwight Patel**
Unopposed /Sin Oponente

Nomination Vacant
 /Nominación Vacante

County Council
District 7
Vote for 1

Concejo del Condado
 Distrito 7
 Vote por Uno

- Harold C. Maldonado**
Unopposed /Sin Oponente

Judge of the Circuit Court
Circuit 6
Vote for up to 4

Juez de la Corte de Circuito
 Circuito 6
 Vote por No Más de Cuatro

- Carlos F. Acosta**
- Theresa M. Chernosky**
- Kathleen Dumais**
- Thomas P. Johnson, III**
- Rachel Theora McGuckian**
- Marylin Pierre**

Vote Both Sides
 Vote en ambos lados



Republican Central Committee At Large
Vote for up to 7
 Comité Central Republicano
 Representando el Condado
 Vote hasta por Siete

Gus Alzona

Brad Botwin

Alexander Alan Bush

Patsy Dillingham

Mary Fairbanks

Laurie Halverson

Ann Guthrie Hingston

Lori Jaffe

Lorraine Kuchmy

Dennis Brent Melby

Dwight Patel

Pam Plaisted

Republican Central Committee District 39
Vote for up to 5
 Comité Central Republicano
 Distrito 39
 Vote por No Más de Cinco

Raj Bezwada

Candice Clough

Amy D'Elia

Greg Decker

Bill Ott

Al Phillips

Board of Education At Large
Vote for 1
Non-Partisan Contest
Candidates in this contest may or may not be affiliated with any political party
 Junta de Educación
 Representando el Condado
 Vote por Uno
 Contiende no partidista
 Los candidatos en esta contienda pueden estar o no estar afiliados a ningún partido político

Mike Erickson

Michael Fryar

J. "Domenic" Giandomenico

Karla Silvestre

Board of Education District 1
Vote for 1
Non-Partisan Contest
Candidates in this contest may or may not be affiliated with any political party
 Junta de Educación
 Distrito 1
 Vote por Uno
 Contiende no partidista
 Los candidatos en esta contienda pueden estar o no estar afiliados a ningún partido político

Alexander Fahmy

Jay Guan

Grace Rivera Oven

Esther L. Wells

Board of Education District 3
Vote for 1
Non-Partisan Contest
Candidates in this contest may or may not be affiliated with any political party
 Junta de Educación
 Distrito 3
 Vote por Uno
 Contiende no partidista
 Los candidatos en esta contienda pueden estar o no estar afiliados a ningún partido político

Marcus Alzona

Scott Joftus

Julie Yang

Board of Education District 5
Vote for 1
Non-Partisan Contest
Candidates in this contest may or may not be affiliated with any political party
 Junta de Educación
 Distrito 5
 Vote por Uno
 Contiende no partidista
 Los candidatos en esta contienda pueden estar o no estar afiliados a ningún partido político

Valerie M. Coll

Dawn Iannaco-Hahn

Brenda Wolff

Official Ballot
Gubernatorial Primary Election
July 19, 2022
State of Maryland, Montgomery County
Republican Ballot

BS REP 143
009-008

Papeleta Electoral Oficial
 Elección Primaria Gubernamental
 19 de julio del 2022
 Estado de Maryland, Condado de Montgomery
 Papeleta del Partido Republicano

Instructions
Instrucciones

Making Selections
Seleccionando



Fill in the oval to the left of the name of your choice. You must blacken the oval completely, and do not make any marks outside of the oval. You do not have to vote in every race.

Llene el óvalo a la izquierda del nombre de su selección. Debe rellenar el óvalo completamente y no haga ninguna marca fuera del óvalo. No tiene que votar en cada contienda.



Do not cross out or erase, or your vote may not count. If you make a mistake or a stray mark, you may ask for a new ballot.

No debe tachar o borrar o su voto no se contará. Si comete un error o hace una marca demás, pueda solicitar una nueva papeleta.

Governor / Lt. Governor
Vote for 1

Gobernador / Vicegobernador
 Vote por Uno

- Dan Cox and /y Gordana Schifanelli**
- Robin Ficker and /y LeRoy F. Yegge, Jr.**
- Kelly Schulz and /y Jeff Woolford**
- Joe Werner and /y Minh Thanh Luong**

Comptroller
Vote for 1

Contralor
 Vote por Uno

- Barry Glassman Unopposed /Sin Oponente**

Attorney General
Vote for 1

Procurador General
 Vote por Uno

- Michael Anthony Peroutka**
- Jim Shalleck**

U.S. Senator
Vote for 1

Senador de los EE.UU.
 Vote por Uno

- Chris Chaffee**
- George Davis**
- Nnabu Eze**
- Lorie R. Friend**
- Reba A. Hawkins**
- Jon McGreevey**
- Joseph Perez**
- Todd A. Puglisi**
- James Tarantin**
- John Thormann**

Representative in Congress
District 6
Vote for 1

Representante en el Congreso
 Distrito 6
 Vote por Uno

- Colt M. Black**
- Matthew Foldi**
- Jonathan Jenkins**
- Neil C. Parrott**
- Robert Poissonnier**
- Mariela Roca**

County Executive
Vote for 1

Ejecutivo del Condado
 Vote por Uno

- Shelly Skolnick**
- Reardon Sullivan**

County Council At Large
Vote for up to 4

Miembro del Concejo
 Representando el Condado
 Vote por No Más de Cuatro

- Christopher P. Fiotes Unopposed /Sin Oponente**
- Lenard Lieber Unopposed /Sin Oponente**
- Dwight Patel Unopposed /Sin Oponente**

Nomination Vacant
 /Nominación Vacante

County Council
District 2
Vote for 1

Concejo del Condado
 Distrito 2
 Vote por Uno

- Dan Cuda Unopposed /Sin Oponente**

Judge of the Circuit Court
Circuit 6
Vote for up to 4

Juez de la Corte de Circuito
 Circuito 6
 Vote por No Más de Cuatro

- Carlos F. Acosta**
- Theresa M. Chernosky**
- Kathleen Dumais**
- Thomas P. Johnson, III**
- Rachel Theora McGuckian**
- Marylin Pierre**

Vote Both Sides
 Vote en ambos lados



Republican Central Committee At Large Vote for up to 7 Comité Central Republicano Representando el Condado Vote hasta por Siete
<input type="radio"/> Gus Alzona
<input type="radio"/> Brad Botwin
<input type="radio"/> Alexander Alan Bush
<input type="radio"/> Patsy Dillingham
<input type="radio"/> Mary Fairbanks
<input type="radio"/> Laurie Halverson
<input type="radio"/> Ann Guthrie Hingston
<input type="radio"/> Lori Jaffe
<input type="radio"/> Lorraine Kuchmy
<input type="radio"/> Dennis Brent Melby
<input type="radio"/> Dwight Patel
<input type="radio"/> Pam Plaisted

Republican Central Committee District 39 Vote for up to 5 Comité Central Republicano Distrito 39 Vote por No Más de Cinco
<input type="radio"/> Raj Bezwada
<input type="radio"/> Candice Clough
<input type="radio"/> Amy D'Elia
<input type="radio"/> Greg Decker
<input type="radio"/> Bill Ott
<input type="radio"/> Al Phillips

Board of Education At Large Vote for 1 Non-Partisan Contest Candidates in this contest may or may not be affiliated with any political party Junta de Educación Representando el Condado Vote por Uno Contienda no partidista Los candidatos en esta contienda pueden estar o no estar afiliados a ningún partido político
<input type="radio"/> Mike Erickson
<input type="radio"/> Michael Fryar
<input type="radio"/> J. "Domenic" Giandomenico
<input type="radio"/> Karla Silvestre

Board of Education District 1 Vote for 1 Non-Partisan Contest Candidates in this contest may or may not be affiliated with any political party Junta de Educación Distrito 1 Vote por Uno Contienda no partidista Los candidatos en esta contienda pueden estar o no estar afiliados a ningún partido político
<input type="radio"/> Alexander Fahmy
<input type="radio"/> Jay Guan
<input type="radio"/> Grace Rivera Oven
<input type="radio"/> Esther L. Wells

Board of Education District 3 Vote for 1 Non-Partisan Contest Candidates in this contest may or may not be affiliated with any political party Junta de Educación Distrito 3 Vote por Uno Contienda no partidista Los candidatos en esta contienda pueden estar o no estar afiliados a ningún partido político
<input type="radio"/> Marcus Alzona
<input type="radio"/> Scott Joftus
<input type="radio"/> Julie Yang

Board of Education District 5 Vote for 1 Non-Partisan Contest Candidates in this contest may or may not be affiliated with any political party Junta de Educación Distrito 5 Vote por Uno Contienda no partidista Los candidatos en esta contienda pueden estar o no estar afiliados a ningún partido político
<input type="radio"/> Valerie M. Coll
<input type="radio"/> Dawn Iannaco-Hahn
<input type="radio"/> Brenda Wolff

Official Ballot
Gubernatorial Primary Election
July 19, 2022
State of Maryland, Montgomery County
Republican Ballot

BS REP 144
009-009

Papeleta Electoral Oficial
 Elección Primaria Gubernamental
 19 de julio del 2022
 Estado de Maryland, Condado de Montgomery
 Papeleta del Partido Republicano

Instructions
Instrucciones

Making Selections
Seleccionando



Fill in the oval to the left of the name of your choice. You must blacken the oval completely, and do not make any marks outside of the oval. You do not have to vote in every race.

Llene el óvalo a la izquierda del nombre de su selección. Debe rellenar el óvalo completamente y no haga ninguna marca fuera del óvalo. No tiene que votar en cada contienda.



Do not cross out or erase, or your vote may not count. If you make a mistake or a stray mark, you may ask for a new ballot.

No debe tachar o borrar o su voto no se contará. Si comete un error o hace una marca demás, pueda solicitar una nueva papeleta.

Governor / Lt. Governor
Vote for 1

Gobernador / Vicegobernador
 Vote por Uno

- Dan Cox and /y Gordana Schifanelli**
- Robin Ficker and /y LeRoy F. Yegge, Jr.**
- Kelly Schulz and /y Jeff Woolford**
- Joe Werner and /y Minh Thanh Luong**

Comptroller
Vote for 1

Contralor
 Vote por Uno

- Barry Glassman**
Unopposed /Sin Oponente

Attorney General
Vote for 1

Procurador General
 Vote por Uno

- Michael Anthony Peroutka**
- Jim Shalleck**

U.S. Senator
Vote for 1

Senador de los EE.UU.
 Vote por Uno

- Chris Chaffee**
- George Davis**
- Nnabu Eze**
- Lorie R. Friend**
- Reba A. Hawkins**
- Jon McGreevey**
- Joseph Perez**
- Todd A. Puglisi**
- James Tarantin**
- John Thormann**

Representative in Congress
District 8
Vote for 1

Representante en el Congreso
 Distrito 8
 Vote por Uno

- Gregory Thomas Coll**
- Michael Mhirate Yadeta**

County Executive
Vote for 1

Ejecutivo del Condado
 Vote por Uno

- Shelly Skolnick**
- Reardon Sullivan**

County Council At Large
Vote for up to 4

Miembro del Concejo
 Representando el Condado
 Vote por No Más de Cuatro

- Christopher P. Fiotes**
Unopposed /Sin Oponente
- Lenard Lieber**
Unopposed /Sin Oponente
- Dwight Patel**
Unopposed /Sin Oponente

Nomination Vacant
 /Nominación Vacante

County Council
District 7
Vote for 1

Concejo del Condado
 Distrito 7
 Vote por Uno

- Harold C. Maldonado**
Unopposed /Sin Oponente

Judge of the Circuit Court
Circuit 6
Vote for up to 4

Juez de la Corte de Circuito
 Circuito 6
 Vote por No Más de Cuatro

- Carlos F. Acosta**
- Theresa M. Chernosky**
- Kathleen Dumais**
- Thomas P. Johnson, III**
- Rachel Theora McGuckian**
- Marylin Pierre**

Republican Central
Committee At Large
Vote for up to 7

Comité Central Republicano
 Representando el Condado
 Vote hasta por Siete

- Gus Alzona**
- Brad Botwin**
- Alexander Alan Bush**
- Patsy Dillingham**
- Mary Fairbanks**
- Laurie Halverson**
- Ann Guthrie Hingston**
- Lori Jaffe**
- Lorraine Kuchmy**
- Dennis Brent Melby**
- Dwight Patel**
- Pam Plaisted**

Vote Both Sides
 Vote en ambos lados



**Republican Central Committee
District 39
Vote for up to 5**
Comité Central Republicano
Distrito 39
Vote por No Más de Cinco

- Raj Bezwada**
- Candice Clough**
- Amy D'Elia**
- Greg Decker**
- Bill Ott**
- Al Phillips**

**Board of Education At Large
Vote for 1
Non-Partisan Contest
Candidates in this contest
may or may not be affiliated
with any political party**
Junta de Educación
Representando el Condado
Vote por Uno
Contienda no partidista
Los candidatos en esta
contienda pueden estar o no
estar afiliados a ningún partido
político

- Mike Erickson**
- Michael Fryar**
- J. "Domenic"
Giandomenico**
- Karla Silvestre**

**Board of Education
District 1
Vote for 1
Non-Partisan Contest
Candidates in this contest
may or may not be affiliated
with any political party**
Junta de Educación
Distrito 1
Vote por Uno
Contienda no partidista
Los candidatos en esta
contienda pueden estar o no
estar afiliados a ningún partido
político

- Alexander Fahmy**
- Jay Guan**
- Grace Rivera Oven**
- Esther L. Wells**

**Board of Education
District 3
Vote for 1
Non-Partisan Contest
Candidates in this contest
may or may not be affiliated
with any political party**
Junta de Educación
Distrito 3
Vote por Uno
Contienda no partidista
Los candidatos en esta
contienda pueden estar o no
estar afiliados a ningún partido
político

- Marcus Alzona**
- Scott Joftus**
- Julie Yang**

**Board of Education
District 5
Vote for 1
Non-Partisan Contest
Candidates in this contest
may or may not be affiliated
with any political party**
Junta de Educación
Distrito 5
Vote por Uno
Contienda no partidista
Los candidatos en esta
contienda pueden estar o no
estar afiliados a ningún partido
político

- Valerie M. Coll**
- Dawn Iannaco-Hahn**
- Brenda Wolff**

Official Ballot
Gubernatorial Primary Election
July 19, 2022
State of Maryland, Montgomery County
Republican Ballot

BS REP 145
009-010

Papeleta Electoral Oficial
 Elección Primaria Gubernamental
 19 de julio del 2022
 Estado de Maryland, Condado de Montgomery
 Papeleta del Partido Republicano

Instructions
Instrucciones

Making Selections
Seleccionando

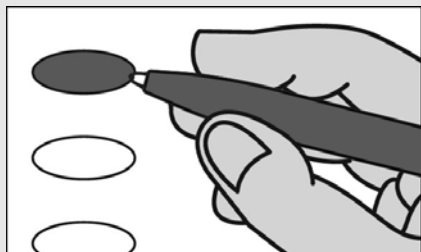

Fill in the oval to the left of the name of your choice. You must blacken the oval completely, and do not make any marks outside of the oval. You do not have to vote in every race.

Llene el óvalo a la izquierda del nombre de su selección. Debe rellenar el óvalo completamente y no haga ninguna marca fuera del óvalo. No tiene que votar en cada contienda.



Do not cross out or erase, or your vote may not count. If you make a mistake or a stray mark, you may ask for a new ballot.

No debe tachar o borrar o su voto no se contará. Si comete un error o hace una marca demás, pueda solicitar una nueva papeleta.

Governor / Lt. Governor

Vote for 1
 Gobernador / Vicegobernador
 Vote por Uno

- Dan Cox and /y Gordana Schifanelli**
- Robin Ficker and /y LeRoy F. Yegge, Jr.**
- Kelly Schulz and /y Jeff Woolford**
- Joe Werner and /y Minh Thanh Luong**

Comptroller

Vote for 1
 Contralor
 Vote por Uno

- Barry Glassman Unopposed /Sin Oponente**

Attorney General

Vote for 1
 Procurador General
 Vote por Uno

- Michael Anthony Peroutka**
- Jim Shalleck**

U.S. Senator

Vote for 1
 Senador de los EE.UU.
 Vote por Uno

- Chris Chaffee**
- George Davis**
- Nnabu Eze**
- Lorie R. Friend**
- Reba A. Hawkins**
- Jon McGreevey**
- Joseph Perez**
- Todd A. Puglisi**
- James Tarantin**
- John Thormann**

Representative in Congress

District 6
Vote for 1
 Representante en el Congreso
 Distrito 6
 Vote por Uno

- Colt M. Black**
- Matthew Foldi**
- Jonathan Jenkins**
- Neil C. Parrott**
- Robert Poissonnier**
- Mariela Roca**

State Senator

District 19
Vote for 1
 Senador Estatal
 Distrito 19
 Vote por Uno

- Raul R. Ayala**
- Anita Mpambara Cox**

House of Delegates

District 19
Vote for up to 3
 Cámara de Delegados
 Distrito 19
 Vote por No Más de Tres

- Frank Nice Unopposed /Sin Oponente**

Nomination Vacant
 /Nominación Vacante

Nomination Vacant
 /Nominación Vacante

County Executive

Vote for 1
 Ejecutivo del Condado
 Vote por Uno

- Shelly Skolnick**
- Reardon Sullivan**

County Council At Large

Vote for up to 4
 Miembro del Concejo
 Representando el Condado
 Vote por No Más de Cuatro

- Christopher P. Fiotes Unopposed /Sin Oponente**
- Lenard Lieber Unopposed /Sin Oponente**
- Dwight Patel Unopposed /Sin Oponente**

Nomination Vacant
 /Nominación Vacante

County Council

District 3
Vote for 1
 Concejo del Condado
 Distrito 3
 Vote por Uno

- George Hernandez Unopposed /Sin Oponente**

Vote Both Sides
 Vote en ambos lados



**Judge of the Circuit Court
Circuit 6**
Vote for up to 4
Juez de la Corte de Circuito
Circuito 6
Vote por No Más de Cuatro

- Carlos F. Acosta**
- Theresa M. Chernosky**
- Kathleen Dumais**
- Thomas P. Johnson, III**
- Rachel Theora McGuckian**
- Marylin Pierre**

**Republican Central
Committee At Large**
Vote for up to 7
Comité Central Republicano
Representando el Condado
Vote hasta por Siete

- Gus Alzona**
- Brad Botwin**
- Alexander Alan Bush**
- Patsy Dillingham**
- Mary Fairbanks**
- Laurie Halverson**
- Ann Guthrie Hingston**
- Lori Jaffe**
- Lorraine Kuchmy**
- Dennis Brent Melby**
- Dwight Patel**
- Pam Plaisted**

**Republican Central
Committee
District 19**
Vote for up to 5
Comité Central Republicano
Distrito 19
Vote por No Más de Cinco

- Bob Fenichel**
Unopposed /Sin Oponente
- Hessie L. Harris**
Unopposed /Sin Oponente
- Frank Nice**
Unopposed /Sin Oponente
- Jeffrey D. Rubin**
Unopposed /Sin Oponente
- Martha Schaerr**
Unopposed /Sin Oponente

**Board of Education At Large
Vote for 1**
Non-Partisan Contest
**Candidates in this contest
may or may not be affiliated
with any political party**
Junta de Educación
Representando el Condado
Vote por Uno
Contienda no partidista
Los candidatos en esta
contienda pueden estar o no
estar afiliados a ningún partido
político

- Mike Erickson**
- Michael Fryar**
- J. "Domenic"
Giandomenico**
- Karla Silvestre**

**Board of Education
District 1**
Vote for 1
Non-Partisan Contest
**Candidates in this contest
may or may not be affiliated
with any political party**
Junta de Educación
Distrito 1
Vote por Uno
Contienda no partidista
Los candidatos en esta
contienda pueden estar o no
estar afiliados a ningún partido
político

- Alexander Fahmy**
- Jay Guan**
- Grace Rivera Oven**
- Esther L. Wells**

**Board of Education
District 3**
Vote for 1
Non-Partisan Contest
**Candidates in this contest
may or may not be affiliated
with any political party**
Junta de Educación
Distrito 3
Vote por Uno
Contienda no partidista
Los candidatos en esta
contienda pueden estar o no
estar afiliados a ningún partido
político

- Marcus Alzona**
- Scott Joftus**
- Julie Yang**

**Board of Education
District 5**
Vote for 1
Non-Partisan Contest
**Candidates in this contest
may or may not be affiliated
with any political party**
Junta de Educación
Distrito 5
Vote por Uno
Contienda no partidista
Los candidatos en esta
contienda pueden estar o no
estar afiliados a ningún partido
político

- Valerie M. Coll**
- Dawn Iannaco-Hahn**
- Brenda Wolff**

Official Ballot
Gubernatorial Primary Election
July 19, 2022
State of Maryland, Montgomery County
Republican Ballot

BS REP 146
009-011

Papeleta Electoral Oficial
 Elección Primaria Gubernamental
 19 de julio del 2022
 Estado de Maryland, Condado de Montgomery
 Papeleta del Partido Republicano

Instructions
Instrucciones

Making Selections
Seleccionando



Fill in the oval to the left of the name of your choice. You must blacken the oval completely, and do not make any marks outside of the oval. You do not have to vote in every race.

Llene el óvalo a la izquierda del nombre de su selección. Debe rellenar el óvalo completamente y no haga ninguna marca fuera del óvalo. No tiene que votar en cada contienda.



Do not cross out or erase, or your vote may not count. If you make a mistake or a stray mark, you may ask for a new ballot.

No debe tachar o borrar o su voto no se contará. Si comete un error o hace una marca demás, pueda solicitar una nueva papeleta.

Governor / Lt. Governor
Vote for 1
 Gobernador / Vicegobernador
 Vote por Uno

- Dan Cox**
and /y
Gordana Schifanelli
- Robin Ficker**
and /y
LeRoy F. Yegge, Jr.
- Kelly Schulz**
and /y
Jeff Woolford
- Joe Werner**
and /y
Minh Thanh Luong

Comptroller
Vote for 1
 Contralor
 Vote por Uno

- Barry Glassman**
Unopposed /Sin Oponente

Attorney General
Vote for 1
 Procurador General
 Vote por Uno

- Michael Anthony Peroutka**
- Jim Shalleck**

U.S. Senator
Vote for 1
 Senador de los EE.UU.
 Vote por Uno

- Chris Chaffee**
- George Davis**
- Nnabu Eze**
- Lorie R. Friend**
- Reba A. Hawkins**
- Jon McGreevey**
- Joseph Perez**
- Todd A. Puglisi**
- James Tarantin**
- John Thormann**

Representative in Congress
District 6
Vote for 1
 Representante en el Congreso
 Distrito 6
 Vote por Uno

- Colt M. Black**
- Matthew Foldi**
- Jonathan Jenkins**
- Neil C. Parrott**
- Robert Poissonnier**
- Mariela Roca**

County Executive
Vote for 1
 Ejecutivo del Condado
 Vote por Uno

- Shelly Skolnick**
- Reardon Sullivan**

County Council At Large
Vote for up to 4
 Miembro del Concejo
 Representando el Condado
 Vote por No Más de Cuatro

- Christopher P. Fiotes**
Unopposed /Sin Oponente
- Lenard Lieber**
Unopposed /Sin Oponente
- Dwight Patel**
Unopposed /Sin Oponente

Nomination Vacant
 /Nominación Vacante

County Council
District 7
Vote for 1
 Concejo del Condado
 Distrito 7
 Vote por Uno

- Harold C. Maldonado**
Unopposed /Sin Oponente

Judge of the Circuit Court
Circuit 6
Vote for up to 4
 Juez de la Corte de Circuito
 Circuito 6
 Vote por No Más de Cuatro

- Carlos F. Acosta**
- Theresa M. Chernosky**
- Kathleen Dumais**
- Thomas P. Johnson, III**
- Rachel Theora McGuckian**
- Marylin Pierre**

Vote Both Sides
 Vote en ambos lados



Republican Central Committee At Large Vote for up to 7 Comité Central Republicano Representando el Condado Vote hasta por Siete
<input type="radio"/> Gus Alzona
<input type="radio"/> Brad Botwin
<input type="radio"/> Alexander Alan Bush
<input type="radio"/> Patsy Dillingham
<input type="radio"/> Mary Fairbanks
<input type="radio"/> Laurie Halverson
<input type="radio"/> Ann Guthrie Hingston
<input type="radio"/> Lori Jaffe
<input type="radio"/> Lorraine Kuchmy
<input type="radio"/> Dennis Brent Melby
<input type="radio"/> Dwight Patel
<input type="radio"/> Pam Plaisted

Republican Central Committee District 39 Vote for up to 5 Comité Central Republicano Distrito 39 Vote por No Más de Cinco
<input type="radio"/> Raj Bezwada
<input type="radio"/> Candice Clough
<input type="radio"/> Amy D'Elia
<input type="radio"/> Greg Decker
<input type="radio"/> Bill Ott
<input type="radio"/> Al Phillips

Board of Education At Large Vote for 1 Non-Partisan Contest Candidates in this contest may or may not be affiliated with any political party Junta de Educación Representando el Condado Vote por Uno Contienda no partidista Los candidatos en esta contienda pueden estar o no estar afiliados a ningún partido político
<input type="radio"/> Mike Erickson
<input type="radio"/> Michael Fryar
<input type="radio"/> J. "Domenic" Giandomenico
<input type="radio"/> Karla Silvestre

Board of Education District 1 Vote for 1 Non-Partisan Contest Candidates in this contest may or may not be affiliated with any political party Junta de Educación Distrito 1 Vote por Uno Contienda no partidista Los candidatos en esta contienda pueden estar o no estar afiliados a ningún partido político
<input type="radio"/> Alexander Fahmy
<input type="radio"/> Jay Guan
<input type="radio"/> Grace Rivera Oven
<input type="radio"/> Esther L. Wells

Board of Education District 3 Vote for 1 Non-Partisan Contest Candidates in this contest may or may not be affiliated with any political party Junta de Educación Distrito 3 Vote por Uno Contienda no partidista Los candidatos en esta contienda pueden estar o no estar afiliados a ningún partido político
<input type="radio"/> Marcus Alzona
<input type="radio"/> Scott Joftus
<input type="radio"/> Julie Yang

Board of Education District 5 Vote for 1 Non-Partisan Contest Candidates in this contest may or may not be affiliated with any political party Junta de Educación Distrito 5 Vote por Uno Contienda no partidista Los candidatos en esta contienda pueden estar o no estar afiliados a ningún partido político
<input type="radio"/> Valerie M. Coll
<input type="radio"/> Dawn Iannaco-Hahn
<input type="radio"/> Brenda Wolff

Official Ballot
Gubernatorial Primary Election
July 19, 2022
State of Maryland, Montgomery County
Republican Ballot

BS REP 147
009-012

Papeleta Electoral Oficial
 Elección Primaria Gubernamental
 19 de julio del 2022
 Estado de Maryland, Condado de Montgomery
 Papeleta del Partido Republicano

Instructions
Instrucciones

Making Selections
Seleccionando



Fill in the oval to the left of the name of your choice. You must blacken the oval completely, and do not make any marks outside of the oval. You do not have to vote in every race.

Llene el óvalo a la izquierda del nombre de su selección. Debe rellenar el óvalo completamente y no haga ninguna marca fuera del óvalo. No tiene que votar en cada contienda.



Do not cross out or erase, or your vote may not count. If you make a mistake or a stray mark, you may ask for a new ballot.

No debe tachar o borrar o su voto no se contará. Si comete un error o hace una marca demás, pueda solicitar una nueva papeleta.

Governor / Lt. Governor
Vote for 1

Gobernador / Vicegobernador
 Vote por Uno

- Dan Cox
and /y
Gordana Schifanelli
- Robin Ficker
and /y
LeRoy F. Yegge, Jr.
- Kelly Schulz
and /y
Jeff Woolford
- Joe Werner
and /y
Minh Thanh Luong

Comptroller
Vote for 1

Contralor
 Vote por Uno

- Barry Glassman
Unopposed /Sin Oponente

Attorney General
Vote for 1

Procurador General
 Vote por Uno

- Michael Anthony Peroutka
- Jim Shalleck

U.S. Senator
Vote for 1

Senador de los EE.UU.
 Vote por Uno

- Chris Chaffee
- George Davis
- Nnabu Eze
- Lorie R. Friend
- Reba A. Hawkins
- Jon McGreevey
- Joseph Perez
- Todd A. Puglisi
- James Tarantin
- John Thormann

Representative in Congress
District 6
Vote for 1

Representante en el Congreso
 Distrito 6
 Vote por Uno

- Colt M. Black
- Matthew Foldi
- Jonathan Jenkins
- Neil C. Parrott
- Robert Poissonnier
- Mariela Roca

County Executive
Vote for 1

Ejecutivo del Condado
 Vote por Uno

- Shelly Skolnick
- Reardon Sullivan

County Council At Large
Vote for up to 4

Miembro del Concejo
 Representando el Condado
 Vote por No Más de Cuatro

- Christopher P. Fiotes
Unopposed /Sin Oponente
- Lenard Lieber
Unopposed /Sin Oponente
- Dwight Patel
Unopposed /Sin Oponente

Nomination Vacant
 /Nominación Vacante

County Council
District 7
Vote for 1

Concejo del Condado
 Distrito 7
 Vote por Uno

- Harold C. Maldonado
Unopposed /Sin Oponente

Judge of the Circuit Court
Circuit 6
Vote for up to 4

Juez de la Corte de Circuito
 Circuito 6
 Vote por No Más de Cuatro

- Carlos F. Acosta
- Theresa M. Chernosky
- Kathleen Dumais
- Thomas P. Johnson, III
- Rachel Theora McGuckian
- Marilyn Pierre

Vote Both Sides
 Vote en ambos lados



<p>Republican Central Committee At Large Vote for up to 7 Comité Central Republicano Representando el Condado Vote hasta por Siete</p>
<input type="radio"/> Gus Alzona
<input type="radio"/> Brad Botwin
<input type="radio"/> Alexander Alan Bush
<input type="radio"/> Patsy Dillingham
<input type="radio"/> Mary Fairbanks
<input type="radio"/> Laurie Halverson
<input type="radio"/> Ann Guthrie Hingston
<input type="radio"/> Lori Jaffe
<input type="radio"/> Lorraine Kuchmy
<input type="radio"/> Dennis Brent Melby
<input type="radio"/> Dwight Patel
<input type="radio"/> Pam Plaisted

<p>Republican Central Committee District 39 Vote for up to 5 Comité Central Republicano Distrito 39 Vote por No Más de Cinco</p>
<input type="radio"/> Raj Bezwada
<input type="radio"/> Candice Clough
<input type="radio"/> Amy D'Elia
<input type="radio"/> Greg Decker
<input type="radio"/> Bill Ott
<input type="radio"/> Al Phillips

<p>Board of Education At Large Vote for 1 Non-Partisan Contest Candidates in this contest may or may not be affiliated with any political party Junta de Educación Representando el Condado Vote por Uno Contiende no partidista Los candidatos en esta contienda pueden estar o no estar afiliados a ningún partido político</p>
<input type="radio"/> Mike Erickson
<input type="radio"/> Michael Fryar
<input type="radio"/> J. "Domenic" Giandomenico
<input type="radio"/> Karla Silvestre

<p>Board of Education District 1 Vote for 1 Non-Partisan Contest Candidates in this contest may or may not be affiliated with any political party Junta de Educación Distrito 1 Vote por Uno Contiende no partidista Los candidatos en esta contienda pueden estar o no estar afiliados a ningún partido político</p>
<input type="radio"/> Alexander Fahmy
<input type="radio"/> Jay Guan
<input type="radio"/> Grace Rivera Oven
<input type="radio"/> Esther L. Wells

<p>Board of Education District 3 Vote for 1 Non-Partisan Contest Candidates in this contest may or may not be affiliated with any political party Junta de Educación Distrito 3 Vote por Uno Contiende no partidista Los candidatos en esta contienda pueden estar o no estar afiliados a ningún partido político</p>
<input type="radio"/> Marcus Alzona
<input type="radio"/> Scott Joftus
<input type="radio"/> Julie Yang

<p>Board of Education District 5 Vote for 1 Non-Partisan Contest Candidates in this contest may or may not be affiliated with any political party Junta de Educación Distrito 5 Vote por Uno Contiende no partidista Los candidatos en esta contienda pueden estar o no estar afiliados a ningún partido político</p>
<input type="radio"/> Valerie M. Coll
<input type="radio"/> Dawn Iannaco-Hahn
<input type="radio"/> Brenda Wolff

Official Ballot
Gubernatorial Primary Election
July 19, 2022
State of Maryland, Montgomery County
Republican Ballot

BS REP 148
009-013

Papeleta Electoral Oficial
 Elección Primaria Gubernamental
 19 de julio del 2022
 Estado de Maryland, Condado de Montgomery
 Papeleta del Partido Republicano

Instructions
Instrucciones

Making Selections
Seleccionando



Fill in the oval to the left of the name of your choice. You must blacken the oval completely, and do not make any marks outside of the oval. You do not have to vote in every race.

Llene el óvalo a la izquierda del nombre de su selección. Debe rellenar el óvalo completamente y no haga ninguna marca fuera del óvalo. No tiene que votar en cada contienda.



Do not cross out or erase, or your vote may not count. If you make a mistake or a stray mark, you may ask for a new ballot.

No debe tachar o borrar o su voto no se contará. Si comete un error o hace una marca demás, pueda solicitar una nueva papeleta.

Governor / Lt. Governor
Vote for 1

Gobernador / Vicegobernador
 Vote por Uno

- Dan Cox and /y Gordana Schifanelli**
- Robin Ficker and /y LeRoy F. Yegge, Jr.**
- Kelly Schulz and /y Jeff Woolford**
- Joe Werner and /y Minh Thanh Luong**

Comptroller
Vote for 1

Contralor
 Vote por Uno

- Barry Glassman**
Unopposed /Sin Oponente

Attorney General
Vote for 1

Procurador General
 Vote por Uno

- Michael Anthony Peroutka**
- Jim Shalleck**

U.S. Senator
Vote for 1

Senador de los EE.UU.
 Vote por Uno

- Chris Chaffee**
- George Davis**
- Nnabu Eze**
- Lorie R. Friend**
- Reba A. Hawkins**
- Jon McGreevey**
- Joseph Perez**
- Todd A. Puglisi**
- James Tarantin**
- John Thormann**

Representative in Congress
District 6
Vote for 1

Representante en el Congreso
 Distrito 6
 Vote por Uno

- Colt M. Black**
- Matthew Foldi**
- Jonathan Jenkins**
- Neil C. Parrott**
- Robert Poissonnier**
- Mariela Roca**

State Senator
District 17
Vote for 1

Senador Estatal
 Distrito 17
 Vote por Uno

- Scott I. Gershman**
Unopposed /Sin Oponente

House of Delegates
District 17
Vote for up to 3

Cámara de Delegados
 Distrito 17
 Vote por No Más de Tres

- Helene F. Meister**
Unopposed /Sin Oponente
- Donald "DP" Patti**
Unopposed /Sin Oponente

Nomination Vacant
 /Nominación Vacante

County Executive
Vote for 1

Ejecutivo del Condado
 Vote por Uno

- Shelly Skolnick**
- Reardon Sullivan**

County Council At Large
Vote for up to 4

Miembro del Concejo
 Representando el Condado
 Vote por No Más de Cuatro

- Christopher P. Fiotes**
Unopposed /Sin Oponente
- Lenard Lieber**
Unopposed /Sin Oponente
- Dwight Patel**
Unopposed /Sin Oponente

Nomination Vacant
 /Nominación Vacante

County Council
District 3
Vote for 1

Concejo del Condado
 Distrito 3
 Vote por Uno

- George Hernandez**
Unopposed /Sin Oponente

Vote Both Sides
 Vote en ambos lados



**Judge of the Circuit Court
Circuit 6**
Vote for up to 4
Juez de la Corte de Circuito
Circuito 6
Vote por No Más de Cuatro

- Carlos F. Acosta**
- Theresa M. Chernosky**
- Kathleen Dumais**
- Thomas P. Johnson, III**
- Rachel Theora McGuckian**
- Marylin Pierre**

**Republican Central
Committee At Large**
Vote for up to 7
Comité Central Republicano
Representando el Condado
Vote hasta por Siete

- Gus Alzona**
- Brad Botwin**
- Alexander Alan Bush**
- Patsy Dillingham**
- Mary Fairbanks**
- Laurie Halverson**
- Ann Guthrie Hingston**
- Lori Jaffe**
- Lorraine Kuchmy**
- Dennis Brent Melby**
- Dwight Patel**
- Pam Plaisted**

**Republican Central
Committee
District 17**
Vote for up to 5
Comité Central Republicano
Distrito 17
Vote por No Más de Cinco

- Paul Agle**
- Jennifer L. Ellington**
- Martha L. Hale**
- Luke C. Joyce**
- Brigitta M. Mullican**
- Robyn Porter**
- Jaclyn Sackstein**
- Holly Sorell**
- Josephine J. Wang**

**Board of Education At Large
Vote for 1**
Non-Partisan Contest
**Candidates in this contest
may or may not be affiliated
with any political party**
Junta de Educación
Representando el Condado
Vote por Uno
Contienda no partidista
Los candidatos en esta
contienda pueden estar o no
estar afiliados a ningún partido
político

- Mike Erickson**
- Michael Fryar**
- J. "Domenic"
Giandomenico**
- Karla Silvestre**

**Board of Education
District 1**
Vote for 1
Non-Partisan Contest
**Candidates in this contest
may or may not be affiliated
with any political party**
Junta de Educación
Distrito 1
Vote por Uno
Contienda no partidista
Los candidatos en esta
contienda pueden estar o no
estar afiliados a ningún partido
político

- Alexander Fahmy**
- Jay Guan**
- Grace Rivera Oven**
- Esther L. Wells**

**Board of Education
District 3**
Vote for 1
Non-Partisan Contest
**Candidates in this contest
may or may not be affiliated
with any political party**
Junta de Educación
Distrito 3
Vote por Uno
Contienda no partidista
Los candidatos en esta
contienda pueden estar o no
estar afiliados a ningún partido
político

- Marcus Alzona**
- Scott Joftus**
- Julie Yang**

**Board of Education
District 5**
Vote for 1
Non-Partisan Contest
**Candidates in this contest
may or may not be affiliated
with any political party**
Junta de Educación
Distrito 5
Vote por Uno
Contienda no partidista
Los candidatos en esta
contienda pueden estar o no
estar afiliados a ningún partido
político

- Valerie M. Coll**
- Dawn Iannaco-Hahn**
- Brenda Wolff**

Official Ballot
Gubernatorial Primary Election
July 19, 2022
State of Maryland, Montgomery County
Republican Ballot

BS REP 149
009-014

Papeleta Electoral Oficial
 Elección Primaria Gubernamental
 19 de julio del 2022
 Estado de Maryland, Condado de Montgomery
 Papeleta del Partido Republicano

Instructions
Instrucciones

Making Selections
Seleccionando



Fill in the oval to the left of the name of your choice. You must blacken the oval completely, and do not make any marks outside of the oval. You do not have to vote in every race.

Llene el óvalo a la izquierda del nombre de su selección. Debe rellenar el óvalo completamente y no haga ninguna marca fuera del óvalo. No tiene que votar en cada contienda.



Do not cross out or erase, or your vote may not count. If you make a mistake or a stray mark, you may ask for a new ballot.

No debe tachar o borrar o su voto no se contará. Si comete un error o hace una marca demás, pueda solicitar una nueva papeleta.

Governor / Lt. Governor
Vote for 1
 Gobernador / Vicegobernador
 Vote por Uno

- Dan Cox and /y Gordana Schifanelli**
- Robin Ficker and /y LeRoy F. Yegge, Jr.**
- Kelly Schulz and /y Jeff Woolford**
- Joe Werner and /y Minh Thanh Luong**

Comptroller
Vote for 1
 Contralor
 Vote por Uno

- Barry Glassman Unopposed /Sin Oponente**

Attorney General
Vote for 1
 Procurador General
 Vote por Uno

- Michael Anthony Peroutka**
- Jim Shalleck**

U.S. Senator
Vote for 1
 Senador de los EE.UU.
 Vote por Uno

- Chris Chaffee**
- George Davis**
- Nnabu Eze**
- Lorie R. Friend**
- Reba A. Hawkins**
- Jon McGreevey**
- Joseph Perez**
- Todd A. Puglisi**
- James Tarantin**
- John Thormann**

Representative in Congress
District 8
Vote for 1
 Representante en el Congreso
 Distrito 8
 Vote por Uno

- Gregory Thomas Coll**
- Michael Mhirate Yadeta**

State Senator
District 19
Vote for 1
 Senador Estatal
 Distrito 19
 Vote por Uno

- Raul R. Ayala**
- Anita Mpambara Cox**

House of Delegates
District 19
Vote for up to 3
 Cámara de Delegados
 Distrito 19
 Vote por No Más de Tres

- Frank Nice Unopposed /Sin Oponente**

Nomination Vacant
 /Nominación Vacante

Nomination Vacant
 /Nominación Vacante

County Executive
Vote for 1
 Ejecutivo del Condado
 Vote por Uno

- Shelly Skolnick**
- Reardon Sullivan**

County Council At Large
Vote for up to 4
 Miembro del Concejo
 Representando el Condado
 Vote por No Más de Cuatro

- Christopher P. Fiotes Unopposed /Sin Oponente**
- Lenard Lieber Unopposed /Sin Oponente**
- Dwight Patel Unopposed /Sin Oponente**

Nomination Vacant
 /Nominación Vacante

County Council
District 7
Vote for 1
 Concejo del Condado
 Distrito 7
 Vote por Uno

- Harold C. Maldonado Unopposed /Sin Oponente**

Vote Both Sides
 Vote en ambos lados

**Judge of the Circuit Court
Circuit 6**
Vote for up to 4
Juez de la Corte de Circuito
Circuito 6
Vote por No Más de Cuatro

- Carlos F. Acosta**
- Theresa M. Chernosky**
- Kathleen Dumais**
- Thomas P. Johnson, III**
- Rachel Theora McGuckian**
- Marylin Pierre**

**Republican Central
Committee At Large**
Vote for up to 7
Comité Central Republicano
Representando el Condado
Vote hasta por Siete

- Gus Alzona**
- Brad Botwin**
- Alexander Alan Bush**
- Patsy Dillingham**
- Mary Fairbanks**
- Laurie Halverson**
- Ann Guthrie Hingston**
- Lori Jaffe**
- Lorraine Kuchmy**
- Dennis Brent Melby**
- Dwight Patel**
- Pam Plaisted**

**Republican Central
Committee
District 19**
Vote for up to 5
Comité Central Republicano
Distrito 19
Vote por No Más de Cinco

- Bob Fenichel**
Unopposed /Sin Oponente
- Hessie L. Harris**
Unopposed /Sin Oponente
- Frank Nice**
Unopposed /Sin Oponente
- Jeffrey D. Rubin**
Unopposed /Sin Oponente
- Martha Schaerr**
Unopposed /Sin Oponente

**Board of Education At Large
Vote for 1**
Non-Partisan Contest
**Candidates in this contest
may or may not be affiliated
with any political party**
Junta de Educación
Representando el Condado
Vote por Uno
Contienda no partidista
Los candidatos en esta
contienda pueden estar o no
estar afiliados a ningún partido
político

- Mike Erickson**
- Michael Fryar**
- J. "Domenic"
Giandomenico**
- Karla Silvestre**

**Board of Education
District 1**
Vote for 1
Non-Partisan Contest
**Candidates in this contest
may or may not be affiliated
with any political party**
Junta de Educación
Distrito 1
Vote por Uno
Contienda no partidista
Los candidatos en esta
contienda pueden estar o no
estar afiliados a ningún partido
político

- Alexander Fahmy**
- Jay Guan**
- Grace Rivera Oven**
- Esther L. Wells**

**Board of Education
District 3**
Vote for 1
Non-Partisan Contest
**Candidates in this contest
may or may not be affiliated
with any political party**
Junta de Educación
Distrito 3
Vote por Uno
Contienda no partidista
Los candidatos en esta
contienda pueden estar o no
estar afiliados a ningún partido
político

- Marcus Alzona**
- Scott Joftus**
- Julie Yang**

**Board of Education
District 5**
Vote for 1
Non-Partisan Contest
**Candidates in this contest
may or may not be affiliated
with any political party**
Junta de Educación
Distrito 5
Vote por Uno
Contienda no partidista
Los candidatos en esta
contienda pueden estar o no
estar afiliados a ningún partido
político

- Valerie M. Coll**
- Dawn Iannaco-Hahn**
- Brenda Wolff**

Official Ballot
Gubernatorial Primary Election
July 19, 2022
State of Maryland, Montgomery County
Republican Ballot

BS REP 150
009-015

Papeleta Electoral Oficial
 Elección Primaria Gubernamental
 19 de julio del 2022
 Estado de Maryland, Condado de Montgomery
 Papeleta del Partido Republicano

Instructions
Instrucciones

Making Selections
Seleccionando

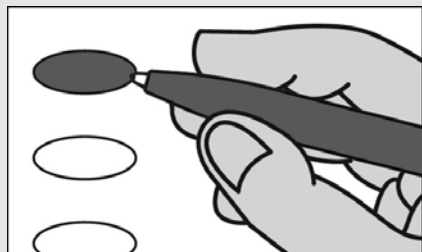

Fill in the oval to the left of the name of your choice. You must blacken the oval completely, and do not make any marks outside of the oval. You do not have to vote in every race.

Llene el óvalo a la izquierda del nombre de su selección. Debe rellenar el óvalo completamente y no haga ninguna marca fuera del óvalo. No tiene que votar en cada contienda.



Do not cross out or erase, or your vote may not count. If you make a mistake or a stray mark, you may ask for a new ballot.

No debe tachar o borrar o su voto no se contará. Si comete un error o hace una marca demás, pueda solicitar una nueva papeleta.

Governor / Lt. Governor
Vote for 1

Gobernador / Vicegobernador
 Vote por Uno

- Dan Cox and /y Gordana Schifanelli**
- Robin Ficker and /y LeRoy F. Yegge, Jr.**
- Kelly Schulz and /y Jeff Woolford**
- Joe Werner and /y Minh Thanh Luong**

Comptroller
Vote for 1

Contralor
 Vote por Uno

- Barry Glassman**
Unopposed /Sin Oponente

Attorney General
Vote for 1

Procurador General
 Vote por Uno

- Michael Anthony Peroutka**
- Jim Shalleck**

U.S. Senator
Vote for 1

Senador de los EE.UU.
 Vote por Uno

- Chris Chaffee**
- George Davis**
- Nnabu Eze**
- Lorie R. Friend**
- Reba A. Hawkins**
- Jon McGreevey**
- Joseph Perez**
- Todd A. Puglisi**
- James Tarantin**
- John Thormann**

Representative in Congress
District 6
Vote for 1

Representante en el Congreso
 Distrito 6
 Vote por Uno

- Colt M. Black**
- Matthew Foldi**
- Jonathan Jenkins**
- Neil C. Parrott**
- Robert Poissonnier**
- Mariela Roca**

State Senator
District 17
Vote for 1

Senador Estatal
 Distrito 17
 Vote por Uno

- Scott I. Gershman**
Unopposed /Sin Oponente

House of Delegates
District 17
Vote for up to 3

Cámara de Delegados
 Distrito 17
 Vote por No Más de Tres

- Helene F. Meister**
Unopposed /Sin Oponente
- Donald "DP" Patti**
Unopposed /Sin Oponente

Nomination Vacant
 /Nominación Vacante

County Executive
Vote for 1

Ejecutivo del Condado
 Vote por Uno

- Shelly Skolnick**
- Reardon Sullivan**

County Council At Large
Vote for up to 4

Miembro del Concejo
 Representando el Condado
 Vote por No Más de Cuatro

- Christopher P. Fiotes**
Unopposed /Sin Oponente
- Lenard Lieber**
Unopposed /Sin Oponente
- Dwight Patel**
Unopposed /Sin Oponente

Nomination Vacant
 /Nominación Vacante

County Council
District 3
Vote for 1

Concejo del Condado
 Distrito 3
 Vote por Uno

- George Hernandez**
Unopposed /Sin Oponente

Vote Both Sides
 Vote en ambos lados



**Judge of the Circuit Court
Circuit 6**
Vote for up to 4
Juez de la Corte de Circuito
Circuito 6
Vote por No Más de Cuatro

- Carlos F. Acosta**
- Theresa M. Chernosky**
- Kathleen Dumais**
- Thomas P. Johnson, III**
- Rachel Theora McGuckian**
- Marylin Pierre**

**Republican Central
Committee At Large**
Vote for up to 7
Comité Central Republicano
Representando el Condado
Vote hasta por Siete

- Gus Alzona**
- Brad Botwin**
- Alexander Alan Bush**
- Patsy Dillingham**
- Mary Fairbanks**
- Laurie Halverson**
- Ann Guthrie Hingston**
- Lori Jaffe**
- Lorraine Kuchmy**
- Dennis Brent Melby**
- Dwight Patel**
- Pam Plaisted**

**Republican Central
Committee
District 17**
Vote for up to 5
Comité Central Republicano
Distrito 17
Vote por No Más de Cinco

- Paul Agle**
- Jennifer L. Ellington**
- Martha L. Hale**
- Luke C. Joyce**
- Brigitta M. Mullican**
- Robyn Porter**
- Jaclyn Sackstein**
- Holly Sorell**
- Josephine J. Wang**

**Board of Education At Large
Vote for 1**
Non-Partisan Contest
**Candidates in this contest
may or may not be affiliated
with any political party**
Junta de Educación
Representando el Condado
Vote por Uno
Contienda no partidista
Los candidatos en esta
contienda pueden estar o no
estar afiliados a ningún partido
político

- Mike Erickson**
- Michael Fryar**
- J. "Domenic"
Giandomenico**
- Karla Silvestre**

**Board of Education
District 1**
Vote for 1
Non-Partisan Contest
**Candidates in this contest
may or may not be affiliated
with any political party**
Junta de Educación
Distrito 1
Vote por Uno
Contienda no partidista
Los candidatos en esta
contienda pueden estar o no
estar afiliados a ningún partido
político

- Alexander Fahmy**
- Jay Guan**
- Grace Rivera Oven**
- Esther L. Wells**

**Board of Education
District 3**
Vote for 1
Non-Partisan Contest
**Candidates in this contest
may or may not be affiliated
with any political party**
Junta de Educación
Distrito 3
Vote por Uno
Contienda no partidista
Los candidatos en esta
contienda pueden estar o no
estar afiliados a ningún partido
político

- Marcus Alzona**
- Scott Joftus**
- Julie Yang**

**Board of Education
District 5**
Vote for 1
Non-Partisan Contest
**Candidates in this contest
may or may not be affiliated
with any political party**
Junta de Educación
Distrito 5
Vote por Uno
Contienda no partidista
Los candidatos en esta
contienda pueden estar o no
estar afiliados a ningún partido
político

- Valerie M. Coll**
- Dawn Iannaco-Hahn**
- Brenda Wolff**

Official Ballot
Gubernatorial Primary Election
July 19, 2022
State of Maryland, Montgomery County
Republican Ballot

BS REP 151
009-016

Papeleta Electoral Oficial
 Elección Primaria Gubernamental
 19 de julio del 2022
 Estado de Maryland, Condado de Montgomery
 Papeleta del Partido Republicano

Instructions
Instrucciones

Making Selections
Seleccionando



Fill in the oval to the left of the name of your choice. You must blacken the oval completely, and do not make any marks outside of the oval. You do not have to vote in every race.

Llene el óvalo a la izquierda del nombre de su selección. Debe rellenar el óvalo completamente y no haga ninguna marca fuera del óvalo. No tiene que votar en cada contienda.



Do not cross out or erase, or your vote may not count. If you make a mistake or a stray mark, you may ask for a new ballot.

No debe tachar o borrar o su voto no se contará. Si comete un error o hace una marca demás, pueda solicitar una nueva papeleta.

Governor / Lt. Governor
Vote for 1

Gobernador / Vicegobernador
 Vote por Uno

- Dan Cox and /y Gordana Schifanelli**
- Robin Ficker and /y LeRoy F. Yegge, Jr.**
- Kelly Schulz and /y Jeff Woolford**
- Joe Werner and /y Minh Thanh Luong**

Comptroller
Vote for 1

Contralor
 Vote por Uno

- Barry Glassman**
Unopposed /Sin Oponente

Attorney General
Vote for 1

Procurador General
 Vote por Uno

- Michael Anthony Peroutka**
- Jim Shalleck**

U.S. Senator
Vote for 1

Senador de los EE.UU.
 Vote por Uno

- Chris Chaffee**
- George Davis**
- Nnabu Eze**
- Lorie R. Friend**
- Reba A. Hawkins**
- Jon McGreevey**
- Joseph Perez**
- Todd A. Puglisi**
- James Tarantin**
- John Thormann**

Representative in Congress
District 6
Vote for 1

Representante en el Congreso
 Distrito 6
 Vote por Uno

- Colt M. Black**
- Matthew Foldi**
- Jonathan Jenkins**
- Neil C. Parrott**
- Robert Poissonnier**
- Mariela Roca**

State Senator
District 17
Vote for 1

Senador Estatal
 Distrito 17
 Vote por Uno

- Scott I. Gershman**
Unopposed /Sin Oponente

House of Delegates
District 17
Vote for up to 3

Cámara de Delegados
 Distrito 17
 Vote por No Más de Tres

- Helene F. Meister**
Unopposed /Sin Oponente
- Donald "DP" Patti**
Unopposed /Sin Oponente

Nomination Vacant
 /Nominación Vacante

County Executive
Vote for 1

Ejecutivo del Condado
 Vote por Uno

- Shelly Skolnick**
- Reardon Sullivan**

County Council At Large
Vote for up to 4

Miembro del Concejo
 Representando el Condado
 Vote por No Más de Cuatro

- Christopher P. Fiotes**
Unopposed /Sin Oponente
- Lenard Lieber**
Unopposed /Sin Oponente
- Dwight Patel**
Unopposed /Sin Oponente

Nomination Vacant
 /Nominación Vacante

County Council
District 3
Vote for 1

Concejo del Condado
 Distrito 3
 Vote por Uno

- George Hernandez**
Unopposed /Sin Oponente

Vote Both Sides
 Vote en ambos lados



**Judge of the Circuit Court
Circuit 6**
Vote for up to 4
Juez de la Corte de Circuito
Circuito 6
Vote por No Más de Cuatro

- Carlos F. Acosta**
- Theresa M. Chernosky**
- Kathleen Dumais**
- Thomas P. Johnson, III**
- Rachel Theora McGuckian**
- Marylin Pierre**

**Republican Central
Committee At Large**
Vote for up to 7
Comité Central Republicano
Representando el Condado
Vote hasta por Siete

- Gus Alzona**
- Brad Botwin**
- Alexander Alan Bush**
- Patsy Dillingham**
- Mary Fairbanks**
- Laurie Halverson**
- Ann Guthrie Hingston**
- Lori Jaffe**
- Lorraine Kuchmy**
- Dennis Brent Melby**
- Dwight Patel**
- Pam Plaisted**

**Republican Central
Committee
District 17**
Vote for up to 5
Comité Central Republicano
Distrito 17
Vote por No Más de Cinco

- Paul Agle**
- Jennifer L. Ellington**
- Martha L. Hale**
- Luke C. Joyce**
- Brigitta M. Mullican**
- Robyn Porter**
- Jaclyn Sackstein**
- Holly Sorell**
- Josephine J. Wang**

**Board of Education At Large
Vote for 1**
Non-Partisan Contest
**Candidates in this contest
may or may not be affiliated
with any political party**
Junta de Educación
Representando el Condado
Vote por Uno
Contienda no partidista
Los candidatos en esta
contienda pueden estar o no
estar afiliados a ningún partido
político

- Mike Erickson**
- Michael Fryar**
- J. "Domenic"
Giandomenico**
- Karla Silvestre**

**Board of Education
District 1**
Vote for 1
Non-Partisan Contest
**Candidates in this contest
may or may not be affiliated
with any political party**
Junta de Educación
Distrito 1
Vote por Uno
Contienda no partidista
Los candidatos en esta
contienda pueden estar o no
estar afiliados a ningún partido
político

- Alexander Fahmy**
- Jay Guan**
- Grace Rivera Oven**
- Esther L. Wells**

**Board of Education
District 3**
Vote for 1
Non-Partisan Contest
**Candidates in this contest
may or may not be affiliated
with any political party**
Junta de Educación
Distrito 3
Vote por Uno
Contienda no partidista
Los candidatos en esta
contienda pueden estar o no
estar afiliados a ningún partido
político

- Marcus Alzona**
- Scott Joftus**
- Julie Yang**

**Board of Education
District 5**
Vote for 1
Non-Partisan Contest
**Candidates in this contest
may or may not be affiliated
with any political party**
Junta de Educación
Distrito 5
Vote por Uno
Contienda no partidista
Los candidatos en esta
contienda pueden estar o no
estar afiliados a ningún partido
político

- Valerie M. Coll**
- Dawn Iannaco-Hahn**
- Brenda Wolff**

Official Ballot
Gubernatorial Primary Election
July 19, 2022
State of Maryland, Montgomery County
Republican Ballot

BS REP 152
009-018

Papeleta Electoral Oficial
 Elección Primaria Gubernamental
 19 de julio del 2022
 Estado de Maryland, Condado de Montgomery
 Papeleta del Partido Republicano

Instructions
Instrucciones

Making Selections
Seleccionando



Fill in the oval to the left of the name of your choice. You must blacken the oval completely, and do not make any marks outside of the oval. You do not have to vote in every race.

Llene el óvalo a la izquierda del nombre de su selección. Debe rellenar el óvalo completamente y no haga ninguna marca fuera del óvalo. No tiene que votar en cada contienda.



Do not cross out or erase, or your vote may not count. If you make a mistake or a stray mark, you may ask for a new ballot.

No debe tachar o borrar o su voto no se contará. Si comete un error o hace una marca demás, pueda solicitar una nueva papeleta.

Governor / Lt. Governor
Vote for 1
 Gobernador / Vicegobernador
 Vote por Uno

- Dan Cox and /y Gordana Schifanelli
- Robin Ficker and /y LeRoy F. Yegge, Jr.
- Kelly Schulz and /y Jeff Woolford
- Joe Werner and /y Minh Thanh Luong

Comptroller
Vote for 1
 Contralor
 Vote por Uno

- Barry Glassman Unopposed /Sin Oponente

Attorney General
Vote for 1
 Procurador General
 Vote por Uno

- Michael Anthony Peroutka
- Jim Shalleck

U.S. Senator
Vote for 1
 Senador de los EE.UU.
 Vote por Uno

- Chris Chaffee
- George Davis
- Nnabu Eze
- Lorie R. Friend
- Reba A. Hawkins
- Jon McGreevey
- Joseph Perez
- Todd A. Puglisi
- James Tarantin
- John Thormann

Representative in Congress
District 6
Vote for 1
 Representante en el Congreso
 Distrito 6
 Vote por Uno

- Colt M. Black
- Matthew Foldi
- Jonathan Jenkins
- Neil C. Parrott
- Robert Poissonnier
- Mariela Roca

County Executive
Vote for 1
 Ejecutivo del Condado
 Vote por Uno

- Shelly Skolnick
- Reardon Sullivan

County Council At Large
Vote for up to 4
 Miembro del Concejo
 Representando el Condado
 Vote por No Más de Cuatro

- Christopher P. Fiotes Unopposed /Sin Oponente
- Lenard Lieber Unopposed /Sin Oponente
- Dwight Patel Unopposed /Sin Oponente

Nomination Vacant
 /Nominación Vacante

County Council
District 2
Vote for 1
 Concejo del Condado
 Distrito 2
 Vote por Uno

- Dan Cuda Unopposed /Sin Oponente

Judge of the Circuit Court
Circuit 6
Vote for up to 4
 Juez de la Corte de Circuito
 Circuito 6
 Vote por No Más de Cuatro

- Carlos F. Acosta
- Theresa M. Chernosky
- Kathleen Dumais
- Thomas P. Johnson, III
- Rachel Theora McGuckian
- Marilyn Pierre

Vote Both Sides
 Vote en ambos lados

Republican Central Committee At Large Vote for up to 7 Comité Central Republicano Representando el Condado Vote hasta por Siete
<input type="radio"/> Gus Alzona
<input type="radio"/> Brad Botwin
<input type="radio"/> Alexander Alan Bush
<input type="radio"/> Patsy Dillingham
<input type="radio"/> Mary Fairbanks
<input type="radio"/> Laurie Halverson
<input type="radio"/> Ann Guthrie Hingston
<input type="radio"/> Lori Jaffe
<input type="radio"/> Lorraine Kuchmy
<input type="radio"/> Dennis Brent Melby
<input type="radio"/> Dwight Patel
<input type="radio"/> Pam Plaisted

Republican Central Committee District 39 Vote for up to 5 Comité Central Republicano Distrito 39 Vote por No Más de Cinco
<input type="radio"/> Raj Bezwada
<input type="radio"/> Candice Clough
<input type="radio"/> Amy D'Elia
<input type="radio"/> Greg Decker
<input type="radio"/> Bill Ott
<input type="radio"/> Al Phillips

Board of Education At Large Vote for 1 Non-Partisan Contest Candidates in this contest may or may not be affiliated with any political party Junta de Educación Representando el Condado Vote por Uno Contienda no partidista Los candidatos en esta contienda pueden estar o no estar afiliados a ningún partido político
<input type="radio"/> Mike Erickson
<input type="radio"/> Michael Fryar
<input type="radio"/> J. "Domenic" Giandomenico
<input type="radio"/> Karla Silvestre

Board of Education District 1 Vote for 1 Non-Partisan Contest Candidates in this contest may or may not be affiliated with any political party Junta de Educación Distrito 1 Vote por Uno Contienda no partidista Los candidatos en esta contienda pueden estar o no estar afiliados a ningún partido político
<input type="radio"/> Alexander Fahmy
<input type="radio"/> Jay Guan
<input type="radio"/> Grace Rivera Oven
<input type="radio"/> Esther L. Wells

Board of Education District 3 Vote for 1 Non-Partisan Contest Candidates in this contest may or may not be affiliated with any political party Junta de Educación Distrito 3 Vote por Uno Contienda no partidista Los candidatos en esta contienda pueden estar o no estar afiliados a ningún partido político
<input type="radio"/> Marcus Alzona
<input type="radio"/> Scott Joftus
<input type="radio"/> Julie Yang

Board of Education District 5 Vote for 1 Non-Partisan Contest Candidates in this contest may or may not be affiliated with any political party Junta de Educación Distrito 5 Vote por Uno Contienda no partidista Los candidatos en esta contienda pueden estar o no estar afiliados a ningún partido político
<input type="radio"/> Valerie M. Coll
<input type="radio"/> Dawn Iannaco-Hahn
<input type="radio"/> Brenda Wolff

Official Ballot
Gubernatorial Primary Election
July 19, 2022
State of Maryland, Montgomery County
Republican Ballot

BS REP 153
009-020

Papeleta Electoral Oficial
 Elección Primaria Gubernamental
 19 de julio del 2022
 Estado de Maryland, Condado de Montgomery
 Papeleta del Partido Republicano

Instructions
Instrucciones

Making Selections
Seleccionando

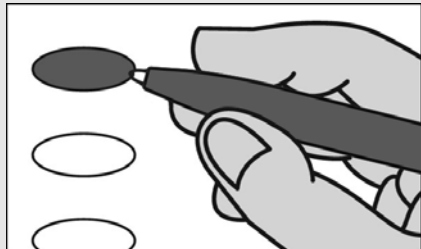

Fill in the oval to the left of the name of your choice. You must blacken the oval completely, and do not make any marks outside of the oval. You do not have to vote in every race.

Llene el óvalo a la izquierda del nombre de su selección. Debe rellenar el óvalo completamente y no haga ninguna marca fuera del óvalo. No tiene que votar en cada contienda.



Do not cross out or erase, or your vote may not count. If you make a mistake or a stray mark, you may ask for a new ballot.

No debe tachar o borrar o su voto no se contará. Si comete un error o hace una marca demás, pueda solicitar una nueva papeleta.

Governor / Lt. Governor

Vote for 1
 Gobernador / Vicegobernador
 Vote por Uno

- Dan Cox and /y Gordana Schifanelli**
- Robin Ficker and /y LeRoy F. Yegge, Jr.**
- Kelly Schulz and /y Jeff Woolford**
- Joe Werner and /y Minh Thanh Luong**

Comptroller

Vote for 1
 Contralor
 Vote por Uno

- Barry Glassman Unopposed /Sin Oponente**

Attorney General

Vote for 1
 Procurador General
 Vote por Uno

- Michael Anthony Peroutka**
- Jim Shalleck**

U.S. Senator

Vote for 1
 Senador de los EE.UU.
 Vote por Uno

- Chris Chaffee**
- George Davis**
- Nnabu Eze**
- Lorie R. Friend**
- Reba A. Hawkins**
- Jon McGreevey**
- Joseph Perez**
- Todd A. Puglisi**
- James Tarantin**
- John Thormann**

Representative in Congress

District 6
Vote for 1
 Representante en el Congreso
 Distrito 6
 Vote por Uno

- Colt M. Black**
- Matthew Foldi**
- Jonathan Jenkins**
- Neil C. Parrott**
- Robert Poissonnier**
- Mariela Roca**

County Executive

Vote for 1
 Ejecutivo del Condado
 Vote por Uno

- Shelly Skolnick**
- Reardon Sullivan**

County Council At Large

Vote for up to 4
 Miembro del Concejo
 Representando el Condado
 Vote por No Más de Cuatro

- Christopher P. Fiotes Unopposed /Sin Oponente**
- Lenard Lieber Unopposed /Sin Oponente**
- Dwight Patel Unopposed /Sin Oponente**

Nomination Vacant
 /Nominación Vacante

County Council

District 3
Vote for 1
 Concejo del Condado
 Distrito 3
 Vote por Uno

- George Hernandez Unopposed /Sin Oponente**

Judge of the Circuit Court

Circuit 6
Vote for up to 4
 Juez de la Corte de Circuito
 Circuito 6
 Vote por No Más de Cuatro

- Carlos F. Acosta**
- Theresa M. Chernosky**
- Kathleen Dumais**
- Thomas P. Johnson, III**
- Rachel Theora McGuckian**
- Marilyn Pierre**

Vote Both Sides
 Vote en ambos lados



<p>Republican Central Committee At Large Vote for up to 7 Comité Central Republicano Representando el Condado Vote hasta por Siete</p>
<input type="radio"/> Gus Alzona
<input type="radio"/> Brad Botwin
<input type="radio"/> Alexander Alan Bush
<input type="radio"/> Patsy Dillingham
<input type="radio"/> Mary Fairbanks
<input type="radio"/> Laurie Halverson
<input type="radio"/> Ann Guthrie Hingston
<input type="radio"/> Lori Jaffe
<input type="radio"/> Lorraine Kuchmy
<input type="radio"/> Dennis Brent Melby
<input type="radio"/> Dwight Patel
<input type="radio"/> Pam Plaisted

<p>Republican Central Committee District 39 Vote for up to 5 Comité Central Republicano Distrito 39 Vote por No Más de Cinco</p>
<input type="radio"/> Raj Bezwada
<input type="radio"/> Candice Clough
<input type="radio"/> Amy D'Elia
<input type="radio"/> Greg Decker
<input type="radio"/> Bill Ott
<input type="radio"/> Al Phillips

<p>Board of Education At Large Vote for 1 Non-Partisan Contest Candidates in this contest may or may not be affiliated with any political party Junta de Educación Representando el Condado Vote por Uno Contienda no partidista Los candidatos en esta contienda pueden estar o no estar afiliados a ningún partido político</p>
<input type="radio"/> Mike Erickson
<input type="radio"/> Michael Fryar
<input type="radio"/> J. "Domenic" Giandomenico
<input type="radio"/> Karla Silvestre

<p>Board of Education District 1 Vote for 1 Non-Partisan Contest Candidates in this contest may or may not be affiliated with any political party Junta de Educación Distrito 1 Vote por Uno Contienda no partidista Los candidatos en esta contienda pueden estar o no estar afiliados a ningún partido político</p>
<input type="radio"/> Alexander Fahmy
<input type="radio"/> Jay Guan
<input type="radio"/> Grace Rivera Oven
<input type="radio"/> Esther L. Wells

<p>Board of Education District 3 Vote for 1 Non-Partisan Contest Candidates in this contest may or may not be affiliated with any political party Junta de Educación Distrito 3 Vote por Uno Contienda no partidista Los candidatos en esta contienda pueden estar o no estar afiliados a ningún partido político</p>
<input type="radio"/> Marcus Alzona
<input type="radio"/> Scott Joftus
<input type="radio"/> Julie Yang

<p>Board of Education District 5 Vote for 1 Non-Partisan Contest Candidates in this contest may or may not be affiliated with any political party Junta de Educación Distrito 5 Vote por Uno Contienda no partidista Los candidatos en esta contienda pueden estar o no estar afiliados a ningún partido político</p>
<input type="radio"/> Valerie M. Coll
<input type="radio"/> Dawn Iannaco-Hahn
<input type="radio"/> Brenda Wolff

Official Ballot
Gubernatorial Primary Election
July 19, 2022
State of Maryland, Montgomery County
Republican Ballot

BS REP 154
009-021

Papeleta Electoral Oficial
 Elección Primaria Gubernamental
 19 de julio del 2022
 Estado de Maryland, Condado de Montgomery
 Papeleta del Partido Republicano

Instructions
Instrucciones

Making Selections
Seleccionando

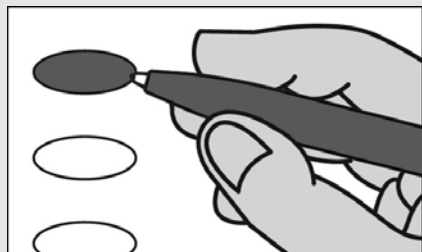

Fill in the oval to the left of the name of your choice. You must blacken the oval completely, and do not make any marks outside of the oval. You do not have to vote in every race.

Llene el óvalo a la izquierda del nombre de su selección. Debe rellenar el óvalo completamente y no haga ninguna marca fuera del óvalo. No tiene que votar en cada contienda.



Do not cross out or erase, or your vote may not count. If you make a mistake or a stray mark, you may ask for a new ballot.

No debe tachar o borrar o su voto no se contará. Si comete un error o hace una marca demás, pueda solicitar una nueva papeleta.

Governor / Lt. Governor
Vote for 1

Gobernador / Vicegobernador
 Vote por Uno

- Dan Cox and /y Gordana Schifanelli**
- Robin Ficker and /y LeRoy F. Yegge, Jr.**
- Kelly Schulz and /y Jeff Woolford**
- Joe Werner and /y Minh Thanh Luong**

Comptroller
Vote for 1

Contralor
 Vote por Uno

- Barry Glassman**
Unopposed /Sin Oponente

Attorney General
Vote for 1

Procurador General
 Vote por Uno

- Michael Anthony Peroutka**
- Jim Shalleck**

U.S. Senator
Vote for 1

Senador de los EE.UU.
 Vote por Uno

- Chris Chaffee**
- George Davis**
- Nnabu Eze**
- Lorie R. Friend**
- Reba A. Hawkins**
- Jon McGreevey**
- Joseph Perez**
- Todd A. Puglisi**
- James Tarantin**
- John Thormann**

Representative in Congress
District 8
Vote for 1

Representante en el Congreso
 Distrito 8
 Vote por Uno

- Gregory Thomas Coll**
- Michael Mhirate Yadeta**

County Executive
Vote for 1

Ejecutivo del Condado
 Vote por Uno

- Shelly Skolnick**
- Reardon Sullivan**

County Council At Large
Vote for up to 4

Miembro del Concejo
 Representando el Condado
 Vote por No Más de Cuatro

- Christopher P. Fiotes**
Unopposed /Sin Oponente
- Lenard Lieber**
Unopposed /Sin Oponente
- Dwight Patel**
Unopposed /Sin Oponente

Nomination Vacant
 /Nominación Vacante

County Council
District 7
Vote for 1

Concejo del Condado
 Distrito 7
 Vote por Uno

- Harold C. Maldonado**
Unopposed /Sin Oponente

Judge of the Circuit Court
Circuit 6
Vote for up to 4

Juez de la Corte de Circuito
 Circuito 6
 Vote por No Más de Cuatro

- Carlos F. Acosta**
- Theresa M. Chernosky**
- Kathleen Dumais**
- Thomas P. Johnson, III**
- Rachel Theora McGuckian**
- Marylin Pierre**

Republican Central
Committee At Large
Vote for up to 7

Comité Central Republicano
 Representando el Condado
 Vote hasta por Siete

- Gus Alzona**
- Brad Botwin**
- Alexander Alan Bush**
- Patsy Dillingham**
- Mary Fairbanks**
- Laurie Halverson**
- Ann Guthrie Hingston**
- Lori Jaffe**
- Lorraine Kuchmy**
- Dennis Brent Melby**
- Dwight Patel**
- Pam Plaisted**

Vote Both Sides
 Vote en ambos lados



**Republican Central Committee
District 39
Vote for up to 5**
Comité Central Republicano
Distrito 39
Vote por No Más de Cinco

- Raj Bezwada**
- Candice Clough**
- Amy D'Elia**
- Greg Decker**
- Bill Ott**
- Al Phillips**

**Board of Education At Large
Vote for 1
Non-Partisan Contest
Candidates in this contest
may or may not be affiliated
with any political party**
Junta de Educación
Representando el Condado
Vote por Uno
Contienda no partidista
Los candidatos en esta
contienda pueden estar o no
estar afiliados a ningún partido
político

- Mike Erickson**
- Michael Fryar**
- J. "Domenic"
Giandomenico**
- Karla Silvestre**

**Board of Education
District 1
Vote for 1
Non-Partisan Contest
Candidates in this contest
may or may not be affiliated
with any political party**
Junta de Educación
Distrito 1
Vote por Uno
Contienda no partidista
Los candidatos en esta
contienda pueden estar o no
estar afiliados a ningún partido
político

- Alexander Fahmy**
- Jay Guan**
- Grace Rivera Oven**
- Esther L. Wells**

**Board of Education
District 3
Vote for 1
Non-Partisan Contest
Candidates in this contest
may or may not be affiliated
with any political party**
Junta de Educación
Distrito 3
Vote por Uno
Contienda no partidista
Los candidatos en esta
contienda pueden estar o no
estar afiliados a ningún partido
político

- Marcus Alzona**
- Scott Joftus**
- Julie Yang**

**Board of Education
District 5
Vote for 1
Non-Partisan Contest
Candidates in this contest
may or may not be affiliated
with any political party**
Junta de Educación
Distrito 5
Vote por Uno
Contienda no partidista
Los candidatos en esta
contienda pueden estar o no
estar afiliados a ningún partido
político

- Valerie M. Coll**
- Dawn Iannaco-Hahn**
- Brenda Wolff**

Official Ballot
Gubernatorial Primary Election
July 19, 2022
State of Maryland, Montgomery County
Republican Ballot

BS REP 155
009-022

Papeleta Electoral Oficial
 Elección Primaria Gubernamental
 19 de julio del 2022
 Estado de Maryland, Condado de Montgomery
 Papeleta del Partido Republicano

Instructions
Instrucciones

Making Selections
Seleccionando



Fill in the oval to the left of the name of your choice. You must blacken the oval completely, and do not make any marks outside of the oval. You do not have to vote in every race.

Llene el óvalo a la izquierda del nombre de su selección. Debe rellenar el óvalo completamente y no haga ninguna marca fuera del óvalo. No tiene que votar en cada contienda.



Do not cross out or erase, or your vote may not count. If you make a mistake or a stray mark, you may ask for a new ballot.

No debe tachar o borrar o su voto no se contará. Si comete un error o hace una marca demás, pueda solicitar una nueva papeleta.

Governor / Lt. Governor
Vote for 1

Gobernador / Vicegobernador
 Vote por Uno

- Dan Cox and /y Gordana Schifanelli**
- Robin Ficker and /y LeRoy F. Yegge, Jr.**
- Kelly Schulz and /y Jeff Woolford**
- Joe Werner and /y Minh Thanh Luong**

Comptroller
Vote for 1

Contralor
 Vote por Uno

- Barry Glassman**
Unopposed /Sin Oponente

Attorney General
Vote for 1

Procurador General
 Vote por Uno

- Michael Anthony Peroutka**
- Jim Shalleck**

U.S. Senator
Vote for 1

Senador de los EE.UU.
 Vote por Uno

- Chris Chaffee**
- George Davis**
- Nnabu Eze**
- Lorie R. Friend**
- Reba A. Hawkins**
- Jon McGreevey**
- Joseph Perez**
- Todd A. Puglisi**
- James Tarantin**
- John Thormann**

Representative in Congress
District 8
Vote for 1

Representante en el Congreso
 Distrito 8
 Vote por Uno

- Gregory Thomas Coll**
- Michael Mhirate Yadeta**

County Executive
Vote for 1

Ejecutivo del Condado
 Vote por Uno

- Shelly Skolnick**
- Reardon Sullivan**

County Council At Large
Vote for up to 4

Miembro del Concejo
 Representando el Condado
 Vote por No Más de Cuatro

- Christopher P. Fiotes**
Unopposed /Sin Oponente
- Lenard Lieber**
Unopposed /Sin Oponente
- Dwight Patel**
Unopposed /Sin Oponente

Nomination Vacant
 /Nominación Vacante

County Council
District 7
Vote for 1

Concejo del Condado
 Distrito 7
 Vote por Uno

- Harold C. Maldonado**
Unopposed /Sin Oponente

Judge of the Circuit Court
Circuit 6
Vote for up to 4

Juez de la Corte de Circuito
 Circuito 6
 Vote por No Más de Cuatro

- Carlos F. Acosta**
- Theresa M. Chernosky**
- Kathleen Dumais**
- Thomas P. Johnson, III**
- Rachel Theora McGuckian**
- Marylin Pierre**

Republican Central
Committee At Large
Vote for up to 7

Comité Central Republicano
 Representando el Condado
 Vote hasta por Siete

- Gus Alzona**
- Brad Botwin**
- Alexander Alan Bush**
- Patsy Dillingham**
- Mary Fairbanks**
- Laurie Halverson**
- Ann Guthrie Hingston**
- Lori Jaffe**
- Lorraine Kuchmy**
- Dennis Brent Melby**
- Dwight Patel**
- Pam Plaisted**

Vote Both Sides
 Vote en ambos lados



**Republican Central Committee
District 39
Vote for up to 5**
Comité Central Republicano
Distrito 39
Vote por No Más de Cinco

- Raj Bezwada**
- Candice Clough**
- Amy D'Elia**
- Greg Decker**
- Bill Ott**
- Al Phillips**

**Board of Education At Large
Vote for 1
Non-Partisan Contest
Candidates in this contest
may or may not be affiliated
with any political party**
Junta de Educación
Representando el Condado
Vote por Uno
Contienda no partidista
Los candidatos en esta
contienda pueden estar o no
estar afiliados a ningún partido
político

- Mike Erickson**
- Michael Fryar**
- J. "Domenic"
Giandomenico**
- Karla Silvestre**

**Board of Education
District 1
Vote for 1
Non-Partisan Contest
Candidates in this contest
may or may not be affiliated
with any political party**
Junta de Educación
Distrito 1
Vote por Uno
Contienda no partidista
Los candidatos en esta
contienda pueden estar o no
estar afiliados a ningún partido
político

- Alexander Fahmy**
- Jay Guan**
- Grace Rivera Oven**
- Esther L. Wells**

**Board of Education
District 3
Vote for 1
Non-Partisan Contest
Candidates in this contest
may or may not be affiliated
with any political party**
Junta de Educación
Distrito 3
Vote por Uno
Contienda no partidista
Los candidatos en esta
contienda pueden estar o no
estar afiliados a ningún partido
político

- Marcus Alzona**
- Scott Joftus**
- Julie Yang**

**Board of Education
District 5
Vote for 1
Non-Partisan Contest
Candidates in this contest
may or may not be affiliated
with any political party**
Junta de Educación
Distrito 5
Vote por Uno
Contienda no partidista
Los candidatos en esta
contienda pueden estar o no
estar afiliados a ningún partido
político

- Valerie M. Coll**
- Dawn Iannaco-Hahn**
- Brenda Wolff**

Official Ballot
Gubernatorial Primary Election
July 19, 2022
State of Maryland, Montgomery County
Republican Ballot

BS REP 156
009-024

Papeleta Electoral Oficial
 Elección Primaria Gubernamental
 19 de julio del 2022
 Estado de Maryland, Condado de Montgomery
 Papeleta del Partido Republicano

Instructions
Instrucciones

Making Selections
Seleccionando



Fill in the oval to the left of the name of your choice. You must blacken the oval completely, and do not make any marks outside of the oval. You do not have to vote in every race.

Llene el óvalo a la izquierda del nombre de su selección. Debe rellenar el óvalo completamente y no haga ninguna marca fuera del óvalo. No tiene que votar en cada contienda.



Do not cross out or erase, or your vote may not count. If you make a mistake or a stray mark, you may ask for a new ballot.

No debe tachar o borrar o su voto no se contará. Si comete un error o hace una marca demás, pueda solicitar una nueva papeleta.

Governor / Lt. Governor

Vote for 1

Gobernador / Vicegobernador
 Vote por Uno

Dan Cox
 and /y
Gordana Schifanelli

Robin Ficker
 and /y
LeRoy F. Yegge, Jr.

Kelly Schulz
 and /y
Jeff Woolford

Joe Werner
 and /y
Minh Thanh Luong

Comptroller

Vote for 1

Contralor
 Vote por Uno

Barry Glassman
Unopposed /Sin Oponente

Attorney General

Vote for 1

Procurador General
 Vote por Uno

Michael Anthony Peroutka

Jim Shalleck

U.S. Senator

Vote for 1

Senador de los EE.UU.
 Vote por Uno

Chris Chaffee

George Davis

Nnabu Eze

Lorie R. Friend

Reba A. Hawkins

Jon McGreevey

Joseph Perez

Todd A. Puglisi

James Tarantin

John Thormann

Representative in Congress

District 6

Vote for 1

Representante en el Congreso
 Distrito 6
 Vote por Uno

Colt M. Black

Matthew Foldi

Jonathan Jenkins

Neil C. Parrott

Robert Poissonnier

Mariela Roca

County Executive

Vote for 1

Ejecutivo del Condado
 Vote por Uno

Shelly Skolnick

Reardon Sullivan

County Council At Large

Vote for up to 4

Miembro del Concejo
 Representando el Condado
 Vote por No Más de Cuatro

Christopher P. Fiotes
Unopposed /Sin Oponente

Lenard Lieber
Unopposed /Sin Oponente

Dwight Patel
Unopposed /Sin Oponente

Nomination Vacant
 /Nominación Vacante

County Council

District 3

Vote for 1

Concejo del Condado
 Distrito 3
 Vote por Uno

George Hernandez
Unopposed /Sin Oponente

Judge of the Circuit Court

Circuit 6

Vote for up to 4

Juez de la Corte de Circuito
 Circuito 6
 Vote por No Más de Cuatro

Carlos F. Acosta

Theresa M. Chernosky

Kathleen Dumais

Thomas P. Johnson, III

Rachel Theora McGuckian

Marylin Pierre

Vote Both Sides
 Vote en ambos lados



Republican Central Committee At Large Vote for up to 7 Comité Central Republicano Representando el Condado Vote hasta por Siete
<input type="radio"/> Gus Alzona
<input type="radio"/> Brad Botwin
<input type="radio"/> Alexander Alan Bush
<input type="radio"/> Patsy Dillingham
<input type="radio"/> Mary Fairbanks
<input type="radio"/> Laurie Halverson
<input type="radio"/> Ann Guthrie Hingston
<input type="radio"/> Lori Jaffe
<input type="radio"/> Lorraine Kuchmy
<input type="radio"/> Dennis Brent Melby
<input type="radio"/> Dwight Patel
<input type="radio"/> Pam Plaisted

Republican Central Committee District 39 Vote for up to 5 Comité Central Republicano Distrito 39 Vote por No Más de Cinco
<input type="radio"/> Raj Bezwada
<input type="radio"/> Candice Clough
<input type="radio"/> Amy D'Elia
<input type="radio"/> Greg Decker
<input type="radio"/> Bill Ott
<input type="radio"/> Al Phillips

Board of Education At Large Vote for 1 Non-Partisan Contest Candidates in this contest may or may not be affiliated with any political party Junta de Educación Representando el Condado Vote por Uno Contienda no partidista Los candidatos en esta contienda pueden estar o no estar afiliados a ningún partido político
<input type="radio"/> Mike Erickson
<input type="radio"/> Michael Fryar
<input type="radio"/> J. "Domenic" Giandomenico
<input type="radio"/> Karla Silvestre

Board of Education District 1 Vote for 1 Non-Partisan Contest Candidates in this contest may or may not be affiliated with any political party Junta de Educación Distrito 1 Vote por Uno Contienda no partidista Los candidatos en esta contienda pueden estar o no estar afiliados a ningún partido político
<input type="radio"/> Alexander Fahmy
<input type="radio"/> Jay Guan
<input type="radio"/> Grace Rivera Oven
<input type="radio"/> Esther L. Wells

Board of Education District 3 Vote for 1 Non-Partisan Contest Candidates in this contest may or may not be affiliated with any political party Junta de Educación Distrito 3 Vote por Uno Contienda no partidista Los candidatos en esta contienda pueden estar o no estar afiliados a ningún partido político
<input type="radio"/> Marcus Alzona
<input type="radio"/> Scott Joftus
<input type="radio"/> Julie Yang

Board of Education District 5 Vote for 1 Non-Partisan Contest Candidates in this contest may or may not be affiliated with any political party Junta de Educación Distrito 5 Vote por Uno Contienda no partidista Los candidatos en esta contienda pueden estar o no estar afiliados a ningún partido político
<input type="radio"/> Valerie M. Coll
<input type="radio"/> Dawn Iannaco-Hahn
<input type="radio"/> Brenda Wolff

Official Ballot
Gubernatorial Primary Election
July 19, 2022
State of Maryland, Montgomery County
Republican Ballot

BS REP 157
009-025

Papeleta Electoral Oficial
 Elección Primaria Gubernamental
 19 de julio del 2022
 Estado de Maryland, Condado de Montgomery
 Papeleta del Partido Republicano

Instructions
Instrucciones

Making Selections
Seleccionando

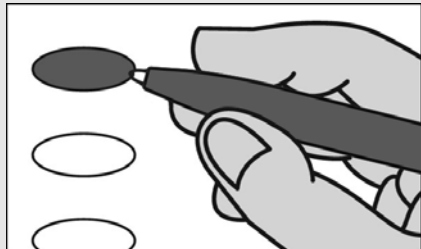

Fill in the oval to the left of the name of your choice. You must blacken the oval completely, and do not make any marks outside of the oval. You do not have to vote in every race.

Llene el óvalo a la izquierda del nombre de su selección. Debe rellenar el óvalo completamente y no haga ninguna marca fuera del óvalo. No tiene que votar en cada contienda.



Do not cross out or erase, or your vote may not count. If you make a mistake or a stray mark, you may ask for a new ballot.

No debe tachar o borrar o su voto no se contará. Si comete un error o hace una marca demás, pueda solicitar una nueva papeleta.

Governor / Lt. Governor

Vote for 1
 Gobernador / Vicegobernador
 Vote por Uno

- Dan Cox and /y Gordana Schifanelli**
- Robin Ficker and /y LeRoy F. Yegge, Jr.**
- Kelly Schulz and /y Jeff Woolford**
- Joe Werner and /y Minh Thanh Luong**

Comptroller

Vote for 1
 Contralor
 Vote por Uno

- Barry Glassman Unopposed /Sin Oponente**

Attorney General

Vote for 1
 Procurador General
 Vote por Uno

- Michael Anthony Peroutka**
- Jim Shalleck**

U.S. Senator

Vote for 1
 Senador de los EE.UU.
 Vote por Uno

- Chris Chaffee**
- George Davis**
- Nnabu Eze**
- Lorie R. Friend**
- Reba A. Hawkins**
- Jon McGreevey**
- Joseph Perez**
- Todd A. Puglisi**
- James Tarantin**
- John Thormann**

Representative in Congress

District 6
Vote for 1
 Representante en el Congreso
 Distrito 6
 Vote por Uno

- Colt M. Black**
- Matthew Foldi**
- Jonathan Jenkins**
- Neil C. Parrott**
- Robert Poissonnier**
- Mariela Roca**

County Executive

Vote for 1
 Ejecutivo del Condado
 Vote por Uno

- Shelly Skolnick**
- Reardon Sullivan**

County Council At Large

Vote for up to 4
 Miembro del Concejo
 Representando el Condado
 Vote por No Más de Cuatro

- Christopher P. Fiotes Unopposed /Sin Oponente**
- Lenard Lieber Unopposed /Sin Oponente**
- Dwight Patel Unopposed /Sin Oponente**

Nomination Vacant
 /Nominación Vacante

County Council

District 2
Vote for 1
 Concejo del Condado
 Distrito 2
 Vote por Uno

- Dan Cuda Unopposed /Sin Oponente**

Judge of the Circuit Court

Circuit 6
Vote for up to 4
 Juez de la Corte de Circuito
 Circuito 6
 Vote por No Más de Cuatro

- Carlos F. Acosta**
- Theresa M. Chernosky**
- Kathleen Dumais**
- Thomas P. Johnson, III**
- Rachel Theora McGuckian**
- Marylin Pierre**

Vote Both Sides
 Vote en ambos lados



Republican Central Committee At Large Vote for up to 7 Comité Central Republicano Representando el Condado Vote hasta por Siete
<input type="radio"/> Gus Alzona
<input type="radio"/> Brad Botwin
<input type="radio"/> Alexander Alan Bush
<input type="radio"/> Patsy Dillingham
<input type="radio"/> Mary Fairbanks
<input type="radio"/> Laurie Halverson
<input type="radio"/> Ann Guthrie Hingston
<input type="radio"/> Lori Jaffe
<input type="radio"/> Lorraine Kuchmy
<input type="radio"/> Dennis Brent Melby
<input type="radio"/> Dwight Patel
<input type="radio"/> Pam Plaisted

Republican Central Committee District 39 Vote for up to 5 Comité Central Republicano Distrito 39 Vote por No Más de Cinco
<input type="radio"/> Raj Bezwada
<input type="radio"/> Candice Clough
<input type="radio"/> Amy D'Elia
<input type="radio"/> Greg Decker
<input type="radio"/> Bill Ott
<input type="radio"/> Al Phillips

Board of Education At Large Vote for 1 Non-Partisan Contest Candidates in this contest may or may not be affiliated with any political party Junta de Educación Representando el Condado Vote por Uno Contiende no partidista Los candidatos en esta contienda pueden estar o no estar afiliados a ningún partido político
<input type="radio"/> Mike Erickson
<input type="radio"/> Michael Fryar
<input type="radio"/> J. "Domenic" Giandomenico
<input type="radio"/> Karla Silvestre

Board of Education District 1 Vote for 1 Non-Partisan Contest Candidates in this contest may or may not be affiliated with any political party Junta de Educación Distrito 1 Vote por Uno Contiende no partidista Los candidatos en esta contienda pueden estar o no estar afiliados a ningún partido político
<input type="radio"/> Alexander Fahmy
<input type="radio"/> Jay Guan
<input type="radio"/> Grace Rivera Oven
<input type="radio"/> Esther L. Wells

Board of Education District 3 Vote for 1 Non-Partisan Contest Candidates in this contest may or may not be affiliated with any political party Junta de Educación Distrito 3 Vote por Uno Contiende no partidista Los candidatos en esta contienda pueden estar o no estar afiliados a ningún partido político
<input type="radio"/> Marcus Alzona
<input type="radio"/> Scott Joftus
<input type="radio"/> Julie Yang

Board of Education District 5 Vote for 1 Non-Partisan Contest Candidates in this contest may or may not be affiliated with any political party Junta de Educación Distrito 5 Vote por Uno Contiende no partidista Los candidatos en esta contienda pueden estar o no estar afiliados a ningún partido político
<input type="radio"/> Valerie M. Coll
<input type="radio"/> Dawn Iannaco-Hahn
<input type="radio"/> Brenda Wolff



Official Ballot
Gubernatorial Primary Election
July 19, 2022
State of Maryland, Montgomery County
Republican Ballot

BS REP 158
009-026

Papeleta Electoral Oficial
 Elección Primaria Gubernamental
 19 de julio del 2022
 Estado de Maryland, Condado de Montgomery
 Papeleta del Partido Republicano

Instructions
Instrucciones

Making Selections
Seleccionando



Fill in the oval to the left of the name of your choice. You must blacken the oval completely, and do not make any marks outside of the oval. You do not have to vote in every race.

Llene el óvalo a la izquierda del nombre de su selección. Debe rellenar el óvalo completamente y no haga ninguna marca fuera del óvalo. No tiene que votar en cada contienda.



Do not cross out or erase, or your vote may not count. If you make a mistake or a stray mark, you may ask for a new ballot.

No debe tachar o borrar o su voto no se contará. Si comete un error o hace una marca demás, pueda solicitar una nueva papeleta.

Governor / Lt. Governor
Vote for 1

Gobernador / Vicegobernador
 Vote por Uno

- Dan Cox and /y Gordana Schifanelli**
- Robin Ficker and /y LeRoy F. Yegge, Jr.**
- Kelly Schulz and /y Jeff Woolford**
- Joe Werner and /y Minh Thanh Luong**

Comptroller
Vote for 1

Contralor
 Vote por Uno

- Barry Glassman Unopposed /Sin Oponente**

Attorney General
Vote for 1

Procurador General
 Vote por Uno

- Michael Anthony Peroutka**
- Jim Shalleck**

U.S. Senator
Vote for 1

Senador de los EE.UU.
 Vote por Uno

- Chris Chaffee**
- George Davis**
- Nnabu Eze**
- Lorie R. Friend**
- Reba A. Hawkins**
- Jon McGreevey**
- Joseph Perez**
- Todd A. Puglisi**
- James Tarantin**
- John Thormann**

Representative in Congress
District 6
Vote for 1

Representante en el Congreso
 Distrito 6
 Vote por Uno

- Colt M. Black**
- Matthew Foldi**
- Jonathan Jenkins**
- Neil C. Parrott**
- Robert Poissonnier**
- Mariela Roca**

County Executive
Vote for 1

Ejecutivo del Condado
 Vote por Uno

- Shelly Skolnick**
- Reardon Sullivan**

County Council At Large
Vote for up to 4

Miembro del Concejo
 Representando el Condado
 Vote por No Más de Cuatro

- Christopher P. Fiotes Unopposed /Sin Oponente**
- Lenard Lieber Unopposed /Sin Oponente**
- Dwight Patel Unopposed /Sin Oponente**

Nomination Vacant
 /Nominación Vacante

County Council
District 2
Vote for 1

Concejo del Condado
 Distrito 2
 Vote por Uno

- Dan Cuda Unopposed /Sin Oponente**

Judge of the Circuit Court
Circuit 6
Vote for up to 4

Juez de la Corte de Circuito
 Circuito 6
 Vote por No Más de Cuatro

- Carlos F. Acosta**
- Theresa M. Chernosky**
- Kathleen Dumais**
- Thomas P. Johnson, III**
- Rachel Theora McGuckian**
- Marylin Pierre**

Vote Both Sides
 Vote en ambos lados



Republican Central Committee At Large Vote for up to 7 Comité Central Republicano Representando el Condado Vote hasta por Siete
<input type="radio"/> Gus Alzona
<input type="radio"/> Brad Botwin
<input type="radio"/> Alexander Alan Bush
<input type="radio"/> Patsy Dillingham
<input type="radio"/> Mary Fairbanks
<input type="radio"/> Laurie Halverson
<input type="radio"/> Ann Guthrie Hingston
<input type="radio"/> Lori Jaffe
<input type="radio"/> Lorraine Kuchmy
<input type="radio"/> Dennis Brent Melby
<input type="radio"/> Dwight Patel
<input type="radio"/> Pam Plaisted

Republican Central Committee District 39 Vote for up to 5 Comité Central Republicano Distrito 39 Vote por No Más de Cinco
<input type="radio"/> Raj Bezwada
<input type="radio"/> Candice Clough
<input type="radio"/> Amy D'Elia
<input type="radio"/> Greg Decker
<input type="radio"/> Bill Ott
<input type="radio"/> Al Phillips

Board of Education At Large Vote for 1 Non-Partisan Contest Candidates in this contest may or may not be affiliated with any political party Junta de Educación Representando el Condado Vote por Uno Contienda no partidista Los candidatos en esta contienda pueden estar o no estar afiliados a ningún partido político
<input type="radio"/> Mike Erickson
<input type="radio"/> Michael Fryar
<input type="radio"/> J. "Domenic" Giandomenico
<input type="radio"/> Karla Silvestre

Board of Education District 1 Vote for 1 Non-Partisan Contest Candidates in this contest may or may not be affiliated with any political party Junta de Educación Distrito 1 Vote por Uno Contienda no partidista Los candidatos en esta contienda pueden estar o no estar afiliados a ningún partido político
<input type="radio"/> Alexander Fahmy
<input type="radio"/> Jay Guan
<input type="radio"/> Grace Rivera Oven
<input type="radio"/> Esther L. Wells

Board of Education District 3 Vote for 1 Non-Partisan Contest Candidates in this contest may or may not be affiliated with any political party Junta de Educación Distrito 3 Vote por Uno Contienda no partidista Los candidatos en esta contienda pueden estar o no estar afiliados a ningún partido político
<input type="radio"/> Marcus Alzona
<input type="radio"/> Scott Joftus
<input type="radio"/> Julie Yang

Board of Education District 5 Vote for 1 Non-Partisan Contest Candidates in this contest may or may not be affiliated with any political party Junta de Educación Distrito 5 Vote por Uno Contienda no partidista Los candidatos en esta contienda pueden estar o no estar afiliados a ningún partido político
<input type="radio"/> Valerie M. Coll
<input type="radio"/> Dawn Iannaco-Hahn
<input type="radio"/> Brenda Wolff

Official Ballot
Gubernatorial Primary Election
July 19, 2022
State of Maryland, Montgomery County
Republican Ballot

BS REP 159
009-027

Papeleta Electoral Oficial
 Elección Primaria Gubernamental
 19 de julio del 2022
 Estado de Maryland, Condado de Montgomery
 Papeleta del Partido Republicano

Instructions
Instrucciones

Making Selections
Seleccionando



Fill in the oval to the left of the name of your choice. You must blacken the oval completely, and do not make any marks outside of the oval. You do not have to vote in every race.

Llene el óvalo a la izquierda del nombre de su selección. Debe rellenar el óvalo completamente y no haga ninguna marca fuera del óvalo. No tiene que votar en cada contienda.



Do not cross out or erase, or your vote may not count. If you make a mistake or a stray mark, you may ask for a new ballot.

No debe tachar o borrar o su voto no se contará. Si comete un error o hace una marca demás, pueda solicitar una nueva papeleta.

Governor / Lt. Governor

Vote for 1
 Gobernador / Vicegobernador
 Vote por Uno

- Dan Cox and /y Gordana Schifanelli**
- Robin Ficker and /y LeRoy F. Yegge, Jr.**
- Kelly Schulz and /y Jeff Woolford**
- Joe Werner and /y Minh Thanh Luong**

Comptroller

Vote for 1
 Contralor
 Vote por Uno

- Barry Glassman**
Unopposed /Sin Oponente

Attorney General

Vote for 1
 Procurador General
 Vote por Uno

- Michael Anthony Peroutka**
- Jim Shalleck**

U.S. Senator

Vote for 1
 Senador de los EE.UU.
 Vote por Uno

- Chris Chaffee**
- George Davis**
- Nnabu Eze**
- Lorie R. Friend**
- Reba A. Hawkins**
- Jon McGreevey**
- Joseph Perez**
- Todd A. Puglisi**
- James Tarantin**
- John Thormann**

Representative in Congress

District 6
Vote for 1
 Representante en el Congreso
 Distrito 6
 Vote por Uno

- Colt M. Black**
- Matthew Foldi**
- Jonathan Jenkins**
- Neil C. Parrott**
- Robert Poissonnier**
- Mariela Roca**

State Senator

District 17
Vote for 1
 Senador Estatal
 Distrito 17
 Vote por Uno

- Scott I. Gershman**
Unopposed /Sin Oponente

House of Delegates

District 17
Vote for up to 3
 Cámara de Delegados
 Distrito 17
 Vote por No Más de Tres

- Helene F. Meister**
Unopposed /Sin Oponente
- Donald "DP" Patti**
Unopposed /Sin Oponente

Nomination Vacant
 /Nominación Vacante

County Executive

Vote for 1
 Ejecutivo del Condado
 Vote por Uno

- Shelly Skolnick**
- Reardon Sullivan**

County Council At Large

Vote for up to 4
 Miembro del Concejo
 Representando el Condado
 Vote por No Más de Cuatro

- Christopher P. Fiotes**
Unopposed /Sin Oponente
- Lenard Lieber**
Unopposed /Sin Oponente
- Dwight Patel**
Unopposed /Sin Oponente

Nomination Vacant
 /Nominación Vacante

County Council

District 3
Vote for 1
 Concejo del Condado
 Distrito 3
 Vote por Uno

- George Hernandez**
Unopposed /Sin Oponente

Vote Both Sides
 Vote en ambos lados



**Judge of the Circuit Court
Circuit 6**
Vote for up to 4
Juez de la Corte de Circuito
Circuito 6
Vote por No Más de Cuatro

- Carlos F. Acosta**
- Theresa M. Chernosky**
- Kathleen Dumais**
- Thomas P. Johnson, III**
- Rachel Theora McGuckian**
- Marylin Pierre**

**Republican Central
Committee At Large**
Vote for up to 7
Comité Central Republicano
Representando el Condado
Vote hasta por Siete

- Gus Alzona**
- Brad Botwin**
- Alexander Alan Bush**
- Patsy Dillingham**
- Mary Fairbanks**
- Laurie Halverson**
- Ann Guthrie Hingston**
- Lori Jaffe**
- Lorraine Kuchmy**
- Dennis Brent Melby**
- Dwight Patel**
- Pam Plaisted**

**Republican Central
Committee
District 17**
Vote for up to 5
Comité Central Republicano
Distrito 17
Vote por No Más de Cinco

- Paul Agle**
- Jennifer L. Ellington**
- Martha L. Hale**
- Luke C. Joyce**
- Brigitta M. Mullican**
- Robyn Porter**
- Jaclyn Sackstein**
- Holly Sorell**
- Josephine J. Wang**

**Board of Education At Large
Vote for 1**
Non-Partisan Contest
**Candidates in this contest
may or may not be affiliated
with any political party**
Junta de Educación
Representando el Condado
Vote por Uno
Contienda no partidista
Los candidatos en esta
contienda pueden estar o no
estar afiliados a ningún partido
político

- Mike Erickson**
- Michael Fryar**
- J. "Domenic"
Giandomenico**
- Karla Silvestre**

**Board of Education
District 1**
Vote for 1
Non-Partisan Contest
**Candidates in this contest
may or may not be affiliated
with any political party**
Junta de Educación
Distrito 1
Vote por Uno
Contienda no partidista
Los candidatos en esta
contienda pueden estar o no
estar afiliados a ningún partido
político

- Alexander Fahmy**
- Jay Guan**
- Grace Rivera Oven**
- Esther L. Wells**

**Board of Education
District 3**
Vote for 1
Non-Partisan Contest
**Candidates in this contest
may or may not be affiliated
with any political party**
Junta de Educación
Distrito 3
Vote por Uno
Contienda no partidista
Los candidatos en esta
contienda pueden estar o no
estar afiliados a ningún partido
político

- Marcus Alzona**
- Scott Joftus**
- Julie Yang**

**Board of Education
District 5**
Vote for 1
Non-Partisan Contest
**Candidates in this contest
may or may not be affiliated
with any political party**
Junta de Educación
Distrito 5
Vote por Uno
Contienda no partidista
Los candidatos en esta
contienda pueden estar o no
estar afiliados a ningún partido
político

- Valerie M. Coll**
- Dawn Iannaco-Hahn**
- Brenda Wolff**

Official Ballot
Gubernatorial Primary Election
July 19, 2022
State of Maryland, Montgomery County
Republican Ballot

BS REP 160
009-028

Papeleta Electoral Oficial
 Elección Primaria Gubernamental
 19 de julio del 2022
 Estado de Maryland, Condado de Montgomery
 Papeleta del Partido Republicano

Instructions
Instrucciones

Making Selections
Seleccionando



Fill in the oval to the left of the name of your choice. You must blacken the oval completely, and do not make any marks outside of the oval. You do not have to vote in every race.

Llene el óvalo a la izquierda del nombre de su selección. Debe rellenar el óvalo completamente y no haga ninguna marca fuera del óvalo. No tiene que votar en cada contienda.



Do not cross out or erase, or your vote may not count. If you make a mistake or a stray mark, you may ask for a new ballot.

No debe tachar o borrar o su voto no se contará. Si comete un error o hace una marca demás, pueda solicitar una nueva papeleta.

Governor / Lt. Governor

Vote for 1
 Gobernador / Vicegobernador
 Vote por Uno

- Dan Cox and /y Gordana Schifanelli**
- Robin Ficker and /y LeRoy F. Yegge, Jr.**
- Kelly Schulz and /y Jeff Woolford**
- Joe Werner and /y Minh Thanh Luong**

Comptroller

Vote for 1
 Contralor
 Vote por Uno

- Barry Glassman**
Unopposed /Sin Oponente

Attorney General

Vote for 1
 Procurador General
 Vote por Uno

- Michael Anthony Peroutka**
- Jim Shalleck**

U.S. Senator

Vote for 1
 Senador de los EE.UU.
 Vote por Uno

- Chris Chaffee**
- George Davis**
- Nnabu Eze**
- Lorie R. Friend**
- Reba A. Hawkins**
- Jon McGreevey**
- Joseph Perez**
- Todd A. Puglisi**
- James Tarantin**
- John Thormann**

Representative in Congress

District 6
Vote for 1
 Representante en el Congreso
 Distrito 6
 Vote por Uno

- Colt M. Black**
- Matthew Foldi**
- Jonathan Jenkins**
- Neil C. Parrott**
- Robert Poissonnier**
- Mariela Roca**

State Senator

District 17
Vote for 1
 Senador Estatal
 Distrito 17
 Vote por Uno

- Scott I. Gershman**
Unopposed /Sin Oponente

House of Delegates

District 17
Vote for up to 3
 Cámara de Delegados
 Distrito 17
 Vote por No Más de Tres

- Helene F. Meister**
Unopposed /Sin Oponente
- Donald "DP" Patti**
Unopposed /Sin Oponente

Nomination Vacant
 /Nominación Vacante

County Executive

Vote for 1
 Ejecutivo del Condado
 Vote por Uno

- Shelly Skolnick**
- Reardon Sullivan**

County Council At Large

Vote for up to 4
 Miembro del Concejo
 Representando el Condado
 Vote por No Más de Cuatro

- Christopher P. Fiotes**
Unopposed /Sin Oponente
- Lenard Lieber**
Unopposed /Sin Oponente
- Dwight Patel**
Unopposed /Sin Oponente

Nomination Vacant
 /Nominación Vacante

County Council

District 3
Vote for 1
 Concejo del Condado
 Distrito 3
 Vote por Uno

- George Hernandez**
Unopposed /Sin Oponente

Vote Both Sides
 Vote en ambos lados



**Judge of the Circuit Court
Circuit 6**
Vote for up to 4
Juez de la Corte de Circuito
Circuito 6
Vote por No Más de Cuatro

- Carlos F. Acosta**
- Theresa M. Chernosky**
- Kathleen Dumais**
- Thomas P. Johnson, III**
- Rachel Theora McGuckian**
- Marylin Pierre**

**Republican Central
Committee At Large**
Vote for up to 7
Comité Central Republicano
Representando el Condado
Vote hasta por Siete

- Gus Alzona**
- Brad Botwin**
- Alexander Alan Bush**
- Patsy Dillingham**
- Mary Fairbanks**
- Laurie Halverson**
- Ann Guthrie Hingston**
- Lori Jaffe**
- Lorraine Kuchmy**
- Dennis Brent Melby**
- Dwight Patel**
- Pam Plaisted**

**Republican Central
Committee
District 17**
Vote for up to 5
Comité Central Republicano
Distrito 17
Vote por No Más de Cinco

- Paul Agle**
- Jennifer L. Ellington**
- Martha L. Hale**
- Luke C. Joyce**
- Brigitta M. Mullican**
- Robyn Porter**
- Jaclyn Sackstein**
- Holly Sorell**
- Josephine J. Wang**

**Board of Education At Large
Vote for 1**
Non-Partisan Contest
**Candidates in this contest
may or may not be affiliated
with any political party**
Junta de Educación
Representando el Condado
Vote por Uno
Contienda no partidista
Los candidatos en esta
contienda pueden estar o no
estar afiliados a ningún partido
político

- Mike Erickson**
- Michael Fryar**
- J. "Domenic"
Giandomenico**
- Karla Silvestre**

**Board of Education
District 1**
Vote for 1
Non-Partisan Contest
**Candidates in this contest
may or may not be affiliated
with any political party**
Junta de Educación
Distrito 1
Vote por Uno
Contienda no partidista
Los candidatos en esta
contienda pueden estar o no
estar afiliados a ningún partido
político

- Alexander Fahmy**
- Jay Guan**
- Grace Rivera Oven**
- Esther L. Wells**

**Board of Education
District 3**
Vote for 1
Non-Partisan Contest
**Candidates in this contest
may or may not be affiliated
with any political party**
Junta de Educación
Distrito 3
Vote por Uno
Contienda no partidista
Los candidatos en esta
contienda pueden estar o no
estar afiliados a ningún partido
político

- Marcus Alzona**
- Scott Joftus**
- Julie Yang**

**Board of Education
District 5**
Vote for 1
Non-Partisan Contest
**Candidates in this contest
may or may not be affiliated
with any political party**
Junta de Educación
Distrito 5
Vote por Uno
Contienda no partidista
Los candidatos en esta
contienda pueden estar o no
estar afiliados a ningún partido
político

- Valerie M. Coll**
- Dawn Iannaco-Hahn**
- Brenda Wolff**

Official Ballot
Gubernatorial Primary Election
July 19, 2022
State of Maryland, Montgomery County
Republican Ballot

BS REP 161
009-029

Papeleta Electoral Oficial
 Elección Primaria Gubernamental
 19 de julio del 2022
 Estado de Maryland, Condado de Montgomery
 Papeleta del Partido Republicano

Instructions
Instrucciones

Making Selections
Seleccionando

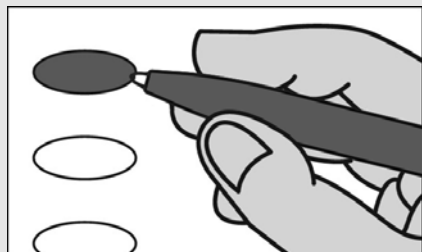

Fill in the oval to the left of the name of your choice. You must blacken the oval completely, and do not make any marks outside of the oval. You do not have to vote in every race.

Llene el óvalo a la izquierda del nombre de su selección. Debe rellenar el óvalo completamente y no haga ninguna marca fuera del óvalo. No tiene que votar en cada contienda.



Do not cross out or erase, or your vote may not count. If you make a mistake or a stray mark, you may ask for a new ballot.

No debe tachar o borrar o su voto no se contará. Si comete un error o hace una marca demás, pueda solicitar una nueva papeleta.

Governor / Lt. Governor
Vote for 1

Gobernador / Vicegobernador
 Vote por Uno

- Dan Cox and /y Gordana Schifanelli
- Robin Ficker and /y LeRoy F. Yegge, Jr.
- Kelly Schulz and /y Jeff Woolford
- Joe Werner and /y Minh Thanh Luong

Comptroller
Vote for 1

Contralor
 Vote por Uno

- Barry Glassman Unopposed /Sin Oponente

Attorney General
Vote for 1

Procurador General
 Vote por Uno

- Michael Anthony Peroutka
- Jim Shalleck

U.S. Senator
Vote for 1

Senador de los EE.UU.
 Vote por Uno

- Chris Chaffee
- George Davis
- Nnabu Eze
- Lorie R. Friend
- Reba A. Hawkins
- Jon McGreevey
- Joseph Perez
- Todd A. Puglisi
- James Tarantin
- John Thormann

Representative in Congress
District 6
Vote for 1

Representante en el Congreso
 Distrito 6
 Vote por Uno

- Colt M. Black
- Matthew Foldi
- Jonathan Jenkins
- Neil C. Parrott
- Robert Poissonnier
- Mariela Roca

County Executive
Vote for 1

Ejecutivo del Condado
 Vote por Uno

- Shelly Skolnick
- Reardon Sullivan

County Council At Large
Vote for up to 4

Miembro del Concejo
 Representando el Condado
 Vote por No Más de Cuatro

- Christopher P. Fiotes Unopposed /Sin Oponente
- Lenard Lieber Unopposed /Sin Oponente
- Dwight Patel Unopposed /Sin Oponente

Nomination Vacant
 /Nominación Vacante

County Council
District 2
Vote for 1

Concejo del Condado
 Distrito 2
 Vote por Uno

- Dan Cuda Unopposed /Sin Oponente

Judge of the Circuit Court
Circuit 6
Vote for up to 4

Juez de la Corte de Circuito
 Circuito 6
 Vote por No Más de Cuatro

- Carlos F. Acosta
- Theresa M. Chernosky
- Kathleen Dumais
- Thomas P. Johnson, III
- Rachel Theora McGuckian
- Marilyn Pierre

Vote Both Sides
 Vote en ambos lados



Republican Central Committee At Large Vote for up to 7 Comité Central Republicano Representando el Condado Vote hasta por Siete
<input type="radio"/> Gus Alzona
<input type="radio"/> Brad Botwin
<input type="radio"/> Alexander Alan Bush
<input type="radio"/> Patsy Dillingham
<input type="radio"/> Mary Fairbanks
<input type="radio"/> Laurie Halverson
<input type="radio"/> Ann Guthrie Hingston
<input type="radio"/> Lori Jaffe
<input type="radio"/> Lorraine Kuchmy
<input type="radio"/> Dennis Brent Melby
<input type="radio"/> Dwight Patel
<input type="radio"/> Pam Plaisted

Republican Central Committee District 39 Vote for up to 5 Comité Central Republicano Distrito 39 Vote por No Más de Cinco
<input type="radio"/> Raj Bezwada
<input type="radio"/> Candice Clough
<input type="radio"/> Amy D'Elia
<input type="radio"/> Greg Decker
<input type="radio"/> Bill Ott
<input type="radio"/> Al Phillips

Board of Education At Large Vote for 1 Non-Partisan Contest Candidates in this contest may or may not be affiliated with any political party Junta de Educación Representando el Condado Vote por Uno Contienda no partidista Los candidatos en esta contienda pueden estar o no estar afiliados a ningún partido político
<input type="radio"/> Mike Erickson
<input type="radio"/> Michael Fryar
<input type="radio"/> J. "Domenic" Giandomenico
<input type="radio"/> Karla Silvestre

Board of Education District 1 Vote for 1 Non-Partisan Contest Candidates in this contest may or may not be affiliated with any political party Junta de Educación Distrito 1 Vote por Uno Contienda no partidista Los candidatos en esta contienda pueden estar o no estar afiliados a ningún partido político
<input type="radio"/> Alexander Fahmy
<input type="radio"/> Jay Guan
<input type="radio"/> Grace Rivera Oven
<input type="radio"/> Esther L. Wells

Board of Education District 3 Vote for 1 Non-Partisan Contest Candidates in this contest may or may not be affiliated with any political party Junta de Educación Distrito 3 Vote por Uno Contienda no partidista Los candidatos en esta contienda pueden estar o no estar afiliados a ningún partido político
<input type="radio"/> Marcus Alzona
<input type="radio"/> Scott Joftus
<input type="radio"/> Julie Yang

Board of Education District 5 Vote for 1 Non-Partisan Contest Candidates in this contest may or may not be affiliated with any political party Junta de Educación Distrito 5 Vote por Uno Contienda no partidista Los candidatos en esta contienda pueden estar o no estar afiliados a ningún partido político
<input type="radio"/> Valerie M. Coll
<input type="radio"/> Dawn Iannaco-Hahn
<input type="radio"/> Brenda Wolff

Official Ballot
Gubernatorial Primary Election
July 19, 2022
State of Maryland, Montgomery County
Republican Ballot

BS REP 162
009-030

Papeleta Electoral Oficial
 Elección Primaria Gubernamental
 19 de julio del 2022
 Estado de Maryland, Condado de Montgomery
 Papeleta del Partido Republicano

Instructions
Instrucciones

Making Selections
Seleccionando



Fill in the oval to the left of the name of your choice. You must blacken the oval completely, and do not make any marks outside of the oval. You do not have to vote in every race.

Llene el óvalo a la izquierda del nombre de su selección. Debe rellenar el óvalo completamente y no haga ninguna marca fuera del óvalo. No tiene que votar en cada contienda.



Do not cross out or erase, or your vote may not count. If you make a mistake or a stray mark, you may ask for a new ballot.

No debe tachar o borrar o su voto no se contará. Si comete un error o hace una marca demás, pueda solicitar una nueva papeleta.

Governor / Lt. Governor

Vote for 1
 Gobernador / Vicegobernador
 Vote por Uno

- Dan Cox and /y Gordana Schifanelli**
- Robin Ficker and /y LeRoy F. Yegge, Jr.**
- Kelly Schulz and /y Jeff Woolford**
- Joe Werner and /y Minh Thanh Luong**

Comptroller

Vote for 1
 Contralor
 Vote por Uno

- Barry Glassman Unopposed /Sin Oponente**

Attorney General

Vote for 1
 Procurador General
 Vote por Uno

- Michael Anthony Peroutka**
- Jim Shalleck**

U.S. Senator

Vote for 1
 Senador de los EE.UU.
 Vote por Uno

- Chris Chaffee**
- George Davis**
- Nnabu Eze**
- Lorie R. Friend**
- Reba A. Hawkins**
- Jon McGreevey**
- Joseph Perez**
- Todd A. Puglisi**
- James Tarantin**
- John Thormann**

Representative in Congress

District 6
Vote for 1
 Representante en el Congreso
 Distrito 6
 Vote por Uno

- Colt M. Black**
- Matthew Foldi**
- Jonathan Jenkins**
- Neil C. Parrott**
- Robert Poissonnier**
- Mariela Roca**

County Executive

Vote for 1
 Ejecutivo del Condado
 Vote por Uno

- Shelly Skolnick**
- Reardon Sullivan**

County Council At Large

Vote for up to 4
 Miembro del Concejo
 Representando el Condado
 Vote por No Más de Cuatro

- Christopher P. Fiotes Unopposed /Sin Oponente**
- Lenard Lieber Unopposed /Sin Oponente**
- Dwight Patel Unopposed /Sin Oponente**

Nomination Vacant
 /Nominación Vacante

County Council

District 2
Vote for 1
 Concejo del Condado
 Distrito 2
 Vote por Uno

- Dan Cuda Unopposed /Sin Oponente**

Judge of the Circuit Court

Circuit 6
Vote for up to 4
 Juez de la Corte de Circuito
 Circuito 6
 Vote por No Más de Cuatro

- Carlos F. Acosta**
- Theresa M. Chernosky**
- Kathleen Dumais**
- Thomas P. Johnson, III**
- Rachel Theora McGuckian**
- Marylin Pierre**

Vote Both Sides
 Vote en ambos lados



Republican Central Committee At Large Vote for up to 7 Comité Central Republicano Representando el Condado Vote hasta por Siete
<input type="radio"/> Gus Alzona
<input type="radio"/> Brad Botwin
<input type="radio"/> Alexander Alan Bush
<input type="radio"/> Patsy Dillingham
<input type="radio"/> Mary Fairbanks
<input type="radio"/> Laurie Halverson
<input type="radio"/> Ann Guthrie Hingston
<input type="radio"/> Lori Jaffe
<input type="radio"/> Lorraine Kuchmy
<input type="radio"/> Dennis Brent Melby
<input type="radio"/> Dwight Patel
<input type="radio"/> Pam Plaisted

Republican Central Committee District 39 Vote for up to 5 Comité Central Republicano Distrito 39 Vote por No Más de Cinco
<input type="radio"/> Raj Bezwada
<input type="radio"/> Candice Clough
<input type="radio"/> Amy D'Elia
<input type="radio"/> Greg Decker
<input type="radio"/> Bill Ott
<input type="radio"/> Al Phillips

Board of Education At Large Vote for 1 Non-Partisan Contest Candidates in this contest may or may not be affiliated with any political party Junta de Educación Representando el Condado Vote por Uno Contienda no partidista Los candidatos en esta contienda pueden estar o no estar afiliados a ningún partido político
<input type="radio"/> Mike Erickson
<input type="radio"/> Michael Fryar
<input type="radio"/> J. "Domenic" Giandomenico
<input type="radio"/> Karla Silvestre

Board of Education District 1 Vote for 1 Non-Partisan Contest Candidates in this contest may or may not be affiliated with any political party Junta de Educación Distrito 1 Vote por Uno Contienda no partidista Los candidatos en esta contienda pueden estar o no estar afiliados a ningún partido político
<input type="radio"/> Alexander Fahmy
<input type="radio"/> Jay Guan
<input type="radio"/> Grace Rivera Oven
<input type="radio"/> Esther L. Wells

Board of Education District 3 Vote for 1 Non-Partisan Contest Candidates in this contest may or may not be affiliated with any political party Junta de Educación Distrito 3 Vote por Uno Contienda no partidista Los candidatos en esta contienda pueden estar o no estar afiliados a ningún partido político
<input type="radio"/> Marcus Alzona
<input type="radio"/> Scott Joftus
<input type="radio"/> Julie Yang

Board of Education District 5 Vote for 1 Non-Partisan Contest Candidates in this contest may or may not be affiliated with any political party Junta de Educación Distrito 5 Vote por Uno Contienda no partidista Los candidatos en esta contienda pueden estar o no estar afiliados a ningún partido político
<input type="radio"/> Valerie M. Coll
<input type="radio"/> Dawn Iannaco-Hahn
<input type="radio"/> Brenda Wolff

Official Ballot
Gubernatorial Primary Election
July 19, 2022
State of Maryland, Montgomery County
Republican Ballot

BS REP 163
009-031

Papeleta Electoral Oficial
 Elección Primaria Gubernamental
 19 de julio del 2022
 Estado de Maryland, Condado de Montgomery
 Papeleta del Partido Republicano

Instructions
Instrucciones

Making Selections
Seleccionando



Fill in the oval to the left of the name of your choice. You must blacken the oval completely, and do not make any marks outside of the oval. You do not have to vote in every race.

Llene el óvalo a la izquierda del nombre de su selección. Debe rellenar el óvalo completamente y no haga ninguna marca fuera del óvalo. No tiene que votar en cada contienda.



Do not cross out or erase, or your vote may not count. If you make a mistake or a stray mark, you may ask for a new ballot.

No debe tachar o borrar o su voto no se contará. Si comete un error o hace una marca demás, pueda solicitar una nueva papeleta.

Governor / Lt. Governor
Vote for 1

Gobernador / Vicegobernador
 Vote por Uno

- Dan Cox and /y Gordana Schifanelli**
- Robin Ficker and /y LeRoy F. Yegge, Jr.**
- Kelly Schulz and /y Jeff Woolford**
- Joe Werner and /y Minh Thanh Luong**

Comptroller
Vote for 1

Contralor
 Vote por Uno

- Barry Glassman**
Unopposed /Sin Oponente

Attorney General
Vote for 1

Procurador General
 Vote por Uno

- Michael Anthony Peroutka**
- Jim Shalleck**

U.S. Senator
Vote for 1

Senador de los EE.UU.
 Vote por Uno

- Chris Chaffee**
- George Davis**
- Nnabu Eze**
- Lorie R. Friend**
- Reba A. Hawkins**
- Jon McGreevey**
- Joseph Perez**
- Todd A. Puglisi**
- James Tarantin**
- John Thormann**

Representative in Congress
District 8
Vote for 1

Representante en el Congreso
 Distrito 8
 Vote por Uno

- Gregory Thomas Coll**
- Michael Mhirate Yadeta**

State Senator
District 17
Vote for 1

Senador Estatal
 Distrito 17
 Vote por Uno

- Scott I. Gershman**
Unopposed /Sin Oponente

House of Delegates
District 17
Vote for up to 3

Cámara de Delegados
 Distrito 17
 Vote por No Más de Tres

- Helene F. Meister**
Unopposed /Sin Oponente
- Donald "DP" Patti**
Unopposed /Sin Oponente

Nomination Vacant
 /Nominación Vacante

County Executive
Vote for 1

Ejecutivo del Condado
 Vote por Uno

- Shelly Skolnick**
- Reardon Sullivan**

County Council At Large
Vote for up to 4

Miembro del Concejo
 Representando el Condado
 Vote por No Más de Cuatro

- Christopher P. Fiotes**
Unopposed /Sin Oponente
- Lenard Lieber**
Unopposed /Sin Oponente
- Dwight Patel**
Unopposed /Sin Oponente

Nomination Vacant
 /Nominación Vacante

County Council
District 3
Vote for 1

Concejo del Condado
 Distrito 3
 Vote por Uno

- George Hernandez**
Unopposed /Sin Oponente

Vote Both Sides
 Vote en ambos lados



**Judge of the Circuit Court
Circuit 6**
Vote for up to 4
Juez de la Corte de Circuito
Circuito 6
Vote por No Más de Cuatro

- Carlos F. Acosta**
- Theresa M. Chernosky**
- Kathleen Dumais**
- Thomas P. Johnson, III**
- Rachel Theora McGuckian**
- Marylin Pierre**

**Republican Central
Committee At Large**
Vote for up to 7
Comité Central Republicano
Representando el Condado
Vote hasta por Siete

- Gus Alzona**
- Brad Botwin**
- Alexander Alan Bush**
- Patsy Dillingham**
- Mary Fairbanks**
- Laurie Halverson**
- Ann Guthrie Hingston**
- Lori Jaffe**
- Lorraine Kuchmy**
- Dennis Brent Melby**
- Dwight Patel**
- Pam Plaisted**

**Republican Central
Committee
District 17**
Vote for up to 5
Comité Central Republicano
Distrito 17
Vote por No Más de Cinco

- Paul Agle**
- Jennifer L. Ellington**
- Martha L. Hale**
- Luke C. Joyce**
- Brigitta M. Mullican**
- Robyn Porter**
- Jaclyn Sackstein**
- Holly Sorell**
- Josephine J. Wang**

**Board of Education At Large
Vote for 1**
Non-Partisan Contest
**Candidates in this contest
may or may not be affiliated
with any political party**
Junta de Educación
Representando el Condado
Vote por Uno
Contienda no partidista
Los candidatos en esta
contienda pueden estar o no
estar afiliados a ningún partido
político

- Mike Erickson**
- Michael Fryar**
- J. "Domenic"
Giandomenico**
- Karla Silvestre**

**Board of Education
District 1**
Vote for 1
Non-Partisan Contest
**Candidates in this contest
may or may not be affiliated
with any political party**
Junta de Educación
Distrito 1
Vote por Uno
Contienda no partidista
Los candidatos en esta
contienda pueden estar o no
estar afiliados a ningún partido
político

- Alexander Fahmy**
- Jay Guan**
- Grace Rivera Oven**
- Esther L. Wells**

**Board of Education
District 3**
Vote for 1
Non-Partisan Contest
**Candidates in this contest
may or may not be affiliated
with any political party**
Junta de Educación
Distrito 3
Vote por Uno
Contienda no partidista
Los candidatos en esta
contienda pueden estar o no
estar afiliados a ningún partido
político

- Marcus Alzona**
- Scott Joftus**
- Julie Yang**

**Board of Education
District 5**
Vote for 1
Non-Partisan Contest
**Candidates in this contest
may or may not be affiliated
with any political party**
Junta de Educación
Distrito 5
Vote por Uno
Contienda no partidista
Los candidatos en esta
contienda pueden estar o no
estar afiliados a ningún partido
político

- Valerie M. Coll**
- Dawn Iannaco-Hahn**
- Brenda Wolff**

Official Ballot
Gubernatorial Primary Election
July 19, 2022
State of Maryland, Montgomery County
Republican Ballot

BS REP 164
009-032

Papeleta Electoral Oficial
 Elección Primaria Gubernamental
 19 de julio del 2022
 Estado de Maryland, Condado de Montgomery
 Papeleta del Partido Republicano

Instructions
Instrucciones

Making Selections
Seleccionando



Fill in the oval to the left of the name of your choice. You must blacken the oval completely, and do not make any marks outside of the oval. You do not have to vote in every race.

Llene el óvalo a la izquierda del nombre de su selección. Debe rellenar el óvalo completamente y no haga ninguna marca fuera del óvalo. No tiene que votar en cada contienda.



Do not cross out or erase, or your vote may not count. If you make a mistake or a stray mark, you may ask for a new ballot.

No debe tachar o borrar o su voto no se contará. Si comete un error o hace una marca demás, pueda solicitar una nueva papeleta.

Governor / Lt. Governor
Vote for 1

Gobernador / Vicegobernador
 Vote por Uno

- Dan Cox and /y Gordana Schifanelli**
- Robin Ficker and /y LeRoy F. Yegge, Jr.**
- Kelly Schulz and /y Jeff Woolford**
- Joe Werner and /y Minh Thanh Luong**

Comptroller
Vote for 1

Contralor
 Vote por Uno

- Barry Glassman**
Unopposed /Sin Oponente

Attorney General
Vote for 1

Procurador General
 Vote por Uno

- Michael Anthony Peroutka**
- Jim Shalleck**

U.S. Senator
Vote for 1

Senador de los EE.UU.
 Vote por Uno

- Chris Chaffee**
- George Davis**
- Nnabu Eze**
- Lorie R. Friend**
- Reba A. Hawkins**
- Jon McGreevey**
- Joseph Perez**
- Todd A. Puglisi**
- James Tarantin**
- John Thormann**

Representative in Congress
District 8
Vote for 1

Representante en el Congreso
 Distrito 8
 Vote por Uno

- Gregory Thomas Coll**
- Michael Mhirate Yadeta**

County Executive
Vote for 1

Ejecutivo del Condado
 Vote por Uno

- Shelly Skolnick**
- Reardon Sullivan**

County Council At Large
Vote for up to 4

Miembro del Concejo
 Representando el Condado
 Vote por No Más de Cuatro

- Christopher P. Fiotes**
Unopposed /Sin Oponente
- Lenard Lieber**
Unopposed /Sin Oponente
- Dwight Patel**
Unopposed /Sin Oponente

Nomination Vacant
 /Nominación Vacante

County Council
District 3
Vote for 1

Concejo del Condado
 Distrito 3
 Vote por Uno

- George Hernandez**
Unopposed /Sin Oponente

Judge of the Circuit Court
Circuit 6
Vote for up to 4

Juez de la Corte de Circuito
 Circuito 6
 Vote por No Más de Cuatro

- Carlos F. Acosta**
- Theresa M. Chernosky**
- Kathleen Dumais**
- Thomas P. Johnson, III**
- Rachel Theora McGuckian**
- Marylin Pierre**

Republican Central
Committee At Large
Vote for up to 7

Comité Central Republicano
 Representando el Condado
 Vote hasta por Siete

- Gus Alzona**
- Brad Botwin**
- Alexander Alan Bush**
- Patsy Dillingham**
- Mary Fairbanks**
- Laurie Halverson**
- Ann Guthrie Hingston**
- Lori Jaffe**
- Lorraine Kuchmy**
- Dennis Brent Melby**
- Dwight Patel**
- Pam Plaisted**

Vote Both Sides
 Vote en ambos lados



**Republican Central Committee
District 39
Vote for up to 5**
Comité Central Republicano
Distrito 39
Vote por No Más de Cinco

- Raj Bezwada**
- Candice Clough**
- Amy D'Elia**
- Greg Decker**
- Bill Ott**
- Al Phillips**

**Board of Education At Large
Vote for 1
Non-Partisan Contest
Candidates in this contest
may or may not be affiliated
with any political party**
Junta de Educación
Representando el Condado
Vote por Uno
Contienda no partidista
Los candidatos en esta
contienda pueden estar o no
estar afiliados a ningún partido
político

- Mike Erickson**
- Michael Fryar**
- J. "Domenic"
Giandomenico**
- Karla Silvestre**

**Board of Education
District 1
Vote for 1
Non-Partisan Contest
Candidates in this contest
may or may not be affiliated
with any political party**
Junta de Educación
Distrito 1
Vote por Uno
Contienda no partidista
Los candidatos en esta
contienda pueden estar o no
estar afiliados a ningún partido
político

- Alexander Fahmy**
- Jay Guan**
- Grace Rivera Oven**
- Esther L. Wells**

**Board of Education
District 3
Vote for 1
Non-Partisan Contest
Candidates in this contest
may or may not be affiliated
with any political party**
Junta de Educación
Distrito 3
Vote por Uno
Contienda no partidista
Los candidatos en esta
contienda pueden estar o no
estar afiliados a ningún partido
político

- Marcus Alzona**
- Scott Joftus**
- Julie Yang**

**Board of Education
District 5
Vote for 1
Non-Partisan Contest
Candidates in this contest
may or may not be affiliated
with any political party**
Junta de Educación
Distrito 5
Vote por Uno
Contienda no partidista
Los candidatos en esta
contienda pueden estar o no
estar afiliados a ningún partido
político

- Valerie M. Coll**
- Dawn Iannaco-Hahn**
- Brenda Wolff**



Official Ballot
Gubernatorial Primary Election
July 19, 2022
State of Maryland, Montgomery County
Republican Ballot

BS REP 165
009-033

Papeleta Electoral Oficial
 Elección Primaria Gubernamental
 19 de julio del 2022
 Estado de Maryland, Condado de Montgomery
 Papeleta del Partido Republicano

Instructions
Instrucciones

Making Selections
Seleccionando

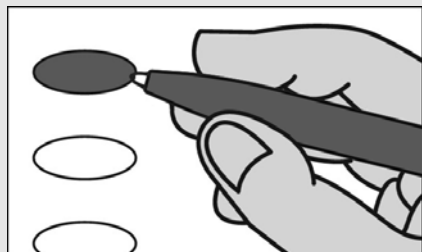

Fill in the oval to the left of the name of your choice. You must blacken the oval completely, and do not make any marks outside of the oval. You do not have to vote in every race.

Llene el óvalo a la izquierda del nombre de su selección. Debe rellenar el óvalo completamente y no haga ninguna marca fuera del óvalo. No tiene que votar en cada contienda.



Do not cross out or erase, or your vote may not count. If you make a mistake or a stray mark, you may ask for a new ballot.

No debe tachar o borrar o su voto no se contará. Si comete un error o hace una marca demás, pueda solicitar una nueva papeleta.

Governor / Lt. Governor

Vote for 1
 Gobernador / Vicegobernador
 Vote por Uno

- Dan Cox and /y Gordana Schifanelli**
- Robin Ficker and /y LeRoy F. Yegge, Jr.**
- Kelly Schulz and /y Jeff Woolford**
- Joe Werner and /y Minh Thanh Luong**

Comptroller

Vote for 1
 Contralor
 Vote por Uno

- Barry Glassman**
Unopposed /Sin Oponente

Attorney General

Vote for 1
 Procurador General
 Vote por Uno

- Michael Anthony Peroutka**
- Jim Shalleck**

U.S. Senator

Vote for 1
 Senador de los EE.UU.
 Vote por Uno

- Chris Chaffee**
- George Davis**
- Nnabu Eze**
- Lorie R. Friend**
- Reba A. Hawkins**
- Jon McGreevey**
- Joseph Perez**
- Todd A. Puglisi**
- James Tarantin**
- John Thormann**

Representative in Congress

District 8
Vote for 1
 Representante en el Congreso
 Distrito 8
 Vote por Uno

- Gregory Thomas Coll**
- Michael Mhirate Yadeta**

State Senator

District 15
Vote for 1
 Senador Estatal
 Distrito 15
 Vote por Uno

- David Wilson**
Unopposed /Sin Oponente

House of Delegates

District 15
Vote for up to 3
 Cámara de Delegados
 Distrito 15
 Vote por No Más de Tres

- Jodi Colella Noah**
Unopposed /Sin Oponente

- Stacey Sauter**
Unopposed /Sin Oponente

- Matt Wade**
Unopposed /Sin Oponente

County Executive

Vote for 1
 Ejecutivo del Condado
 Vote por Uno

- Shelly Skolnick**
- Reardon Sullivan**

County Council At Large

Vote for up to 4
 Miembro del Concejo
 Representando el Condado
 Vote por No Más de Cuatro

- Christopher P. Fiotes**
Unopposed /Sin Oponente

- Lenard Lieber**
Unopposed /Sin Oponente

- Dwight Patel**
Unopposed /Sin Oponente

Nomination Vacant
 /Nominación Vacante

County Council

District 3
Vote for 1
 Concejo del Condado
 Distrito 3
 Vote por Uno

- George Hernandez**
Unopposed /Sin Oponente

Vote Both Sides
 Vote en ambos lados



**Judge of the Circuit Court
Circuit 6**
Vote for up to 4
Juez de la Corte de Circuito
Circuito 6
Vote por No Más de Cuatro

- Carlos F. Acosta
- Theresa M. Chernosky
- Kathleen Dumais
- Thomas P. Johnson, III
- Rachel Theora McGuckian
- Marilyn Pierre

**Republican Central
Committee At Large**
Vote for up to 7
Comité Central Republicano
Representando el Condado
Vote hasta por Siete

- Gus Alzona
- Brad Botwin
- Alexander Alan Bush
- Patsy Dillingham
- Mary Fairbanks
- Laurie Halverson
- Ann Guthrie Hingston
- Lori Jaffe
- Lorraine Kuchmy
- Dennis Brent Melby
- Dwight Patel
- Pam Plaisted

**Republican Central
Committee
District 15**
Vote for up to 5
Comité Central Republicano
Distrito 15
Vote por No Más de Cinco

- Kourosh Amin-Tehrani
- Anthony Michael Coomes
- "Eva" Guo
- Del Lamiman
- William S. Richbourg
- Bradley St. Rohrs
- Reardon Sullivan

Board of Education At Large
Vote for 1
Non-Partisan Contest
Candidates in this contest
may or may not be affiliated
with any political party
Junta de Educación
Representando el Condado
Vote por Uno
Contienda no partidista
Los candidatos en esta
contienda pueden estar o no
estar afiliados a ningún partido
político

- Mike Erickson
- Michael Fryar
- J. "Domenic"
Giandomenico
- Karla Silvestre

**Board of Education
District 1**
Vote for 1
Non-Partisan Contest
Candidates in this contest
may or may not be affiliated
with any political party
Junta de Educación
Distrito 1
Vote por Uno
Contienda no partidista
Los candidatos en esta
contienda pueden estar o no
estar afiliados a ningún partido
político

- Alexander Fahmy
- Jay Guan
- Grace Rivera Oven
- Esther L. Wells

**Board of Education
District 3**
Vote for 1
Non-Partisan Contest
Candidates in this contest
may or may not be affiliated
with any political party
Junta de Educación
Distrito 3
Vote por Uno
Contienda no partidista
Los candidatos en esta
contienda pueden estar o no
estar afiliados a ningún partido
político

- Marcus Alzona
- Scott Joftus
- Julie Yang

**Board of Education
District 5**
Vote for 1
Non-Partisan Contest
Candidates in this contest
may or may not be affiliated
with any political party
Junta de Educación
Distrito 5
Vote por Uno
Contienda no partidista
Los candidatos en esta
contienda pueden estar o no
estar afiliados a ningún partido
político

- Valerie M. Coll
- Dawn Iannaco-Hahn
- Brenda Wolff



Official Ballot
Gubernatorial Primary Election
July 19, 2022
State of Maryland, Montgomery County
Republican Ballot

BS REP 166
009-034

Papeleta Electoral Oficial
 Elección Primaria Gubernamental
 19 de julio del 2022
 Estado de Maryland, Condado de Montgomery
 Papeleta del Partido Republicano

Instructions
Instrucciones

Making Selections
Seleccionando



Fill in the oval to the left of the name of your choice. You must blacken the oval completely, and do not make any marks outside of the oval. You do not have to vote in every race.

Llene el óvalo a la izquierda del nombre de su selección. Debe rellenar el óvalo completamente y no haga ninguna marca fuera del óvalo. No tiene que votar en cada contienda.



Do not cross out or erase, or your vote may not count. If you make a mistake or a stray mark, you may ask for a new ballot.

No debe tachar o borrar o su voto no se contará. Si comete un error o hace una marca demás, pueda solicitar una nueva papeleta.

Governor / Lt. Governor

Vote for 1
 Gobernador / Vicegobernador
 Vote por Uno

- Dan Cox and /y Gordana Schifanelli**
- Robin Ficker and /y LeRoy F. Yegge, Jr.**
- Kelly Schulz and /y Jeff Woolford**
- Joe Werner and /y Minh Thanh Luong**

Comptroller

Vote for 1
 Contralor
 Vote por Uno

- Barry Glassman Unopposed /Sin Oponente**

Attorney General

Vote for 1
 Procurador General
 Vote por Uno

- Michael Anthony Peroutka**
- Jim Shalleck**

U.S. Senator

Vote for 1
 Senador de los EE.UU.
 Vote por Uno

- Chris Chaffee**
- George Davis**
- Nnabu Eze**
- Lorie R. Friend**
- Reba A. Hawkins**
- Jon McGreevey**
- Joseph Perez**
- Todd A. Puglisi**
- James Tarantin**
- John Thormann**

Representative in Congress

District 6
Vote for 1
 Representante en el Congreso
 Distrito 6
 Vote por Uno

- Colt M. Black**
- Matthew Foldi**
- Jonathan Jenkins**
- Neil C. Parrott**
- Robert Poissonnier**
- Mariela Roca**

County Executive

Vote for 1
 Ejecutivo del Condado
 Vote por Uno

- Shelly Skolnick**
- Reardon Sullivan**

County Council At Large

Vote for up to 4
 Miembro del Concejo
 Representando el Condado
 Vote por No Más de Cuatro

- Christopher P. Fiotes Unopposed /Sin Oponente**
- Lenard Lieber Unopposed /Sin Oponente**
- Dwight Patel Unopposed /Sin Oponente**

Nomination Vacant
 /Nominación Vacante

County Council

District 2
Vote for 1
 Concejo del Condado
 Distrito 2
 Vote por Uno

- Dan Cuda Unopposed /Sin Oponente**

Judge of the Circuit Court

Circuit 6
Vote for up to 4
 Juez de la Corte de Circuito
 Circuito 6
 Vote por No Más de Cuatro

- Carlos F. Acosta**
- Theresa M. Chernosky**
- Kathleen Dumais**
- Thomas P. Johnson, III**
- Rachel Theora McGuckian**
- Marylin Pierre**

Vote Both Sides
 Vote en ambos lados



Republican Central Committee At Large
Vote for up to 7
 Comité Central Republicano
 Representando el Condado
 Vote hasta por Siete

Gus Alzona

Brad Botwin

Alexander Alan Bush

Patsy Dillingham

Mary Fairbanks

Laurie Halverson

Ann Guthrie Hingston

Lori Jaffe

Lorraine Kuchmy

Dennis Brent Melby

Dwight Patel

Pam Plaisted

Republican Central Committee District 39
Vote for up to 5
 Comité Central Republicano
 Distrito 39
 Vote por No Más de Cinco

Raj Bezwada

Candice Clough

Amy D'Elia

Greg Decker

Bill Ott

Al Phillips

Board of Education At Large
Vote for 1
Non-Partisan Contest
Candidates in this contest may or may not be affiliated with any political party
 Junta de Educación
 Representando el Condado
 Vote por Uno
 Contienda no partidista
 Los candidatos en esta contienda pueden estar o no estar afiliados a ningún partido político

Mike Erickson

Michael Fryar

J. "Domenic" Giandomenico

Karla Silvestre

Board of Education District 1
Vote for 1
Non-Partisan Contest
Candidates in this contest may or may not be affiliated with any political party
 Junta de Educación
 Distrito 1
 Vote por Uno
 Contienda no partidista
 Los candidatos en esta contienda pueden estar o no estar afiliados a ningún partido político

Alexander Fahmy

Jay Guan

Grace Rivera Oven

Esther L. Wells

Board of Education District 3
Vote for 1
Non-Partisan Contest
Candidates in this contest may or may not be affiliated with any political party
 Junta de Educación
 Distrito 3
 Vote por Uno
 Contienda no partidista
 Los candidatos en esta contienda pueden estar o no estar afiliados a ningún partido político

Marcus Alzona

Scott Joftus

Julie Yang

Board of Education District 5
Vote for 1
Non-Partisan Contest
Candidates in this contest may or may not be affiliated with any political party
 Junta de Educación
 Distrito 5
 Vote por Uno
 Contienda no partidista
 Los candidatos en esta contienda pueden estar o no estar afiliados a ningún partido político

Valerie M. Coll

Dawn Iannaco-Hahn

Brenda Wolff

Official Ballot
Gubernatorial Primary Election
July 19, 2022
State of Maryland, Montgomery County
Republican Ballot

BS REP 167
009-035

Papeleta Electoral Oficial
 Elección Primaria Gubernamental
 19 de julio del 2022
 Estado de Maryland, Condado de Montgomery
 Papeleta del Partido Republicano

Instructions
Instrucciones

Making Selections
Seleccionando



Fill in the oval to the left of the name of your choice. You must blacken the oval completely, and do not make any marks outside of the oval. You do not have to vote in every race.

Llene el óvalo a la izquierda del nombre de su selección. Debe rellenar el óvalo completamente y no haga ninguna marca fuera del óvalo. No tiene que votar en cada contienda.



Do not cross out or erase, or your vote may not count. If you make a mistake or a stray mark, you may ask for a new ballot.

No debe tachar o borrar o su voto no se contará. Si comete un error o hace una marca demás, pueda solicitar una nueva papeleta.

Governor / Lt. Governor
Vote for 1

Gobernador / Vicegobernador
 Vote por Uno

- Dan Cox and /y Gordana Schifanelli**
- Robin Ficker and /y LeRoy F. Yegge, Jr.**
- Kelly Schulz and /y Jeff Woolford**
- Joe Werner and /y Minh Thanh Luong**

Comptroller
Vote for 1

Contralor
 Vote por Uno

- Barry Glassman**
Unopposed /Sin Oponente

Attorney General
Vote for 1

Procurador General
 Vote por Uno

- Michael Anthony Peroutka**
- Jim Shalleck**

U.S. Senator
Vote for 1

Senador de los EE.UU.
 Vote por Uno

- Chris Chaffee**
- George Davis**
- Nnabu Eze**
- Lorie R. Friend**
- Reba A. Hawkins**
- Jon McGreevey**
- Joseph Perez**
- Todd A. Puglisi**
- James Tarantin**
- John Thormann**

Representative in Congress
District 6
Vote for 1

Representante en el Congreso
 Distrito 6
 Vote por Uno

- Colt M. Black**
- Matthew Foldi**
- Jonathan Jenkins**
- Neil C. Parrott**
- Robert Poissonnier**
- Mariela Roca**

State Senator
District 17
Vote for 1

Senador Estatal
 Distrito 17
 Vote por Uno

- Scott I. Gershman**
Unopposed /Sin Oponente

House of Delegates
District 17
Vote for up to 3

Cámara de Delegados
 Distrito 17
 Vote por No Más de Tres

- Helene F. Meister**
Unopposed /Sin Oponente
- Donald "DP" Patti**
Unopposed /Sin Oponente

Nomination Vacant
 /Nominación Vacante

County Executive
Vote for 1

Ejecutivo del Condado
 Vote por Uno

- Shelly Skolnick**
- Reardon Sullivan**

County Council At Large
Vote for up to 4

Miembro del Concejo
 Representando el Condado
 Vote por No Más de Cuatro

- Christopher P. Fiotes**
Unopposed /Sin Oponente
- Lenard Lieber**
Unopposed /Sin Oponente
- Dwight Patel**
Unopposed /Sin Oponente

Nomination Vacant
 /Nominación Vacante

County Council
District 3
Vote for 1

Concejo del Condado
 Distrito 3
 Vote por Uno

- George Hernandez**
Unopposed /Sin Oponente

Vote Both Sides
 Vote en ambos lados



**Judge of the Circuit Court
Circuit 6**
Vote for up to 4
Juez de la Corte de Circuito
Circuito 6
Vote por No Más de Cuatro

- Carlos F. Acosta**
- Theresa M. Chernosky**
- Kathleen Dumais**
- Thomas P. Johnson, III**
- Rachel Theora McGuckian**
- Marylin Pierre**

**Republican Central
Committee At Large**
Vote for up to 7
Comité Central Republicano
Representando el Condado
Vote hasta por Siete

- Gus Alzona**
- Brad Botwin**
- Alexander Alan Bush**
- Patsy Dillingham**
- Mary Fairbanks**
- Laurie Halverson**
- Ann Guthrie Hingston**
- Lori Jaffe**
- Lorraine Kuchmy**
- Dennis Brent Melby**
- Dwight Patel**
- Pam Plaisted**

**Republican Central
Committee
District 17**
Vote for up to 5
Comité Central Republicano
Distrito 17
Vote por No Más de Cinco

- Paul Agle**
- Jennifer L. Ellington**
- Martha L. Hale**
- Luke C. Joyce**
- Brigitta M. Mullican**
- Robyn Porter**
- Jaclyn Sackstein**
- Holly Sorell**
- Josephine J. Wang**

**Board of Education At Large
Vote for 1**
Non-Partisan Contest
**Candidates in this contest
may or may not be affiliated
with any political party**
Junta de Educación
Representando el Condado
Vote por Uno
Contienda no partidista
Los candidatos en esta
contienda pueden estar o no
estar afiliados a ningún partido
político

- Mike Erickson**
- Michael Fryar**
- J. "Domenic"
Giandomenico**
- Karla Silvestre**

**Board of Education
District 1**
Vote for 1
Non-Partisan Contest
**Candidates in this contest
may or may not be affiliated
with any political party**
Junta de Educación
Distrito 1
Vote por Uno
Contienda no partidista
Los candidatos en esta
contienda pueden estar o no
estar afiliados a ningún partido
político

- Alexander Fahmy**
- Jay Guan**
- Grace Rivera Oven**
- Esther L. Wells**

**Board of Education
District 3**
Vote for 1
Non-Partisan Contest
**Candidates in this contest
may or may not be affiliated
with any political party**
Junta de Educación
Distrito 3
Vote por Uno
Contienda no partidista
Los candidatos en esta
contienda pueden estar o no
estar afiliados a ningún partido
político

- Marcus Alzona**
- Scott Joftus**
- Julie Yang**

**Board of Education
District 5**
Vote for 1
Non-Partisan Contest
**Candidates in this contest
may or may not be affiliated
with any political party**
Junta de Educación
Distrito 5
Vote por Uno
Contienda no partidista
Los candidatos en esta
contienda pueden estar o no
estar afiliados a ningún partido
político

- Valerie M. Coll**
- Dawn Iannaco-Hahn**
- Brenda Wolff**

Official Ballot
Gubernatorial Primary Election
July 19, 2022
State of Maryland, Montgomery County
Republican Ballot

BS REP 168
009-036

Papeleta Electoral Oficial
 Elección Primaria Gubernamental
 19 de julio del 2022
 Estado de Maryland, Condado de Montgomery
 Papeleta del Partido Republicano

Instructions
Instrucciones

Making Selections
Seleccionando



Fill in the oval to the left of the name of your choice. You must blacken the oval completely, and do not make any marks outside of the oval. You do not have to vote in every race.

Llene el óvalo a la izquierda del nombre de su selección. Debe rellenar el óvalo completamente y no haga ninguna marca fuera del óvalo. No tiene que votar en cada contienda.



Do not cross out or erase, or your vote may not count. If you make a mistake or a stray mark, you may ask for a new ballot.

No debe tachar o borrar o su voto no se contará. Si comete un error o hace una marca demás, pueda solicitar una nueva papeleta.

Governor / Lt. Governor
Vote for 1

Gobernador / Vicegobernador
 Vote por Uno

- Dan Cox and /y Gordana Schifanelli**
- Robin Ficker and /y LeRoy F. Yegge, Jr.**
- Kelly Schulz and /y Jeff Woolford**
- Joe Werner and /y Minh Thanh Luong**

Comptroller
Vote for 1

Contralor
 Vote por Uno

- Barry Glassman Unopposed /Sin Oponente**

Attorney General
Vote for 1

Procurador General
 Vote por Uno

- Michael Anthony Peroutka**
- Jim Shalleck**

U.S. Senator
Vote for 1

Senador de los EE.UU.
 Vote por Uno

- Chris Chaffee**
- George Davis**
- Nnabu Eze**
- Lorie R. Friend**
- Reba A. Hawkins**
- Jon McGreevey**
- Joseph Perez**
- Todd A. Puglisi**
- James Tarantin**
- John Thormann**

Representative in Congress
District 8
Vote for 1

Representante en el Congreso
 Distrito 8
 Vote por Uno

- Gregory Thomas Coll**
- Michael Mhirate Yadeta**

State Senator
District 19
Vote for 1

Senador Estatal
 Distrito 19
 Vote por Uno

- Raul R. Ayala**
- Anita Mpambara Cox**

House of Delegates
District 19
Vote for up to 3

Cámara de Delegados
 Distrito 19
 Vote por No Más de Tres

- Frank Nice Unopposed /Sin Oponente**

Nomination Vacant
 /Nominación Vacante

Nomination Vacant
 /Nominación Vacante

County Executive
Vote for 1

Ejecutivo del Condado
 Vote por Uno

- Shelly Skolnick**
- Reardon Sullivan**

County Council At Large
Vote for up to 4

Miembro del Concejo
 Representando el Condado
 Vote por No Más de Cuatro

- Christopher P. Fiotes Unopposed /Sin Oponente**

- Lenard Lieber Unopposed /Sin Oponente**

- Dwight Patel Unopposed /Sin Oponente**

Nomination Vacant
 /Nominación Vacante

County Council
District 7
Vote for 1

Concejo del Condado
 Distrito 7
 Vote por Uno

- Harold C. Maldonado Unopposed /Sin Oponente**

Vote Both Sides
 Vote en ambos lados



**Judge of the Circuit Court
Circuit 6**
Vote for up to 4
Juez de la Corte de Circuito
Circuito 6
Vote por No Más de Cuatro

- Carlos F. Acosta**
- Theresa M. Chernosky**
- Kathleen Dumais**
- Thomas P. Johnson, III**
- Rachel Theora McGuckian**
- Marylin Pierre**

**Republican Central
Committee At Large**
Vote for up to 7
Comité Central Republicano
Representando el Condado
Vote hasta por Siete

- Gus Alzona**
- Brad Botwin**
- Alexander Alan Bush**
- Patsy Dillingham**
- Mary Fairbanks**
- Laurie Halverson**
- Ann Guthrie Hingston**
- Lori Jaffe**
- Lorraine Kuchmy**
- Dennis Brent Melby**
- Dwight Patel**
- Pam Plaisted**

**Republican Central
Committee
District 19**
Vote for up to 5
Comité Central Republicano
Distrito 19
Vote por No Más de Cinco

- Bob Fenichel**
Unopposed /Sin Oponente
- Hessie L. Harris**
Unopposed /Sin Oponente
- Frank Nice**
Unopposed /Sin Oponente
- Jeffrey D. Rubin**
Unopposed /Sin Oponente
- Martha Schaerr**
Unopposed /Sin Oponente

**Board of Education At Large
Vote for 1**
Non-Partisan Contest
**Candidates in this contest
may or may not be affiliated
with any political party**
Junta de Educación
Representando el Condado
Vote por Uno
Contienda no partidista
Los candidatos en esta
contienda pueden estar o no
estar afiliados a ningún partido
político

- Mike Erickson**
- Michael Fryar**
- J. "Domenic"
Giandomenico**
- Karla Silvestre**

**Board of Education
District 1**
Vote for 1
Non-Partisan Contest
**Candidates in this contest
may or may not be affiliated
with any political party**
Junta de Educación
Distrito 1
Vote por Uno
Contienda no partidista
Los candidatos en esta
contienda pueden estar o no
estar afiliados a ningún partido
político

- Alexander Fahmy**
- Jay Guan**
- Grace Rivera Oven**
- Esther L. Wells**

**Board of Education
District 3**
Vote for 1
Non-Partisan Contest
**Candidates in this contest
may or may not be affiliated
with any political party**
Junta de Educación
Distrito 3
Vote por Uno
Contienda no partidista
Los candidatos en esta
contienda pueden estar o no
estar afiliados a ningún partido
político

- Marcus Alzona**
- Scott Joftus**
- Julie Yang**

**Board of Education
District 5**
Vote for 1
Non-Partisan Contest
**Candidates in this contest
may or may not be affiliated
with any political party**
Junta de Educación
Distrito 5
Vote por Uno
Contienda no partidista
Los candidatos en esta
contienda pueden estar o no
estar afiliados a ningún partido
político

- Valerie M. Coll**
- Dawn Iannaco-Hahn**
- Brenda Wolff**

Official Ballot
Gubernatorial Primary Election
July 19, 2022
State of Maryland, Montgomery County
Republican Ballot

BS REP 169
009-037

Papeleta Electoral Oficial
 Elección Primaria Gubernamental
 19 de julio del 2022
 Estado de Maryland, Condado de Montgomery
 Papeleta del Partido Republicano

Instructions
Instrucciones

Making Selections
Seleccionando



Fill in the oval to the left of the name of your choice. You must blacken the oval completely, and do not make any marks outside of the oval. You do not have to vote in every race.

Llene el óvalo a la izquierda del nombre de su selección. Debe rellenar el óvalo completamente y no haga ninguna marca fuera del óvalo. No tiene que votar en cada contienda.



Do not cross out or erase, or your vote may not count. If you make a mistake or a stray mark, you may ask for a new ballot.

No debe tachar o borrar o su voto no se contará. Si comete un error o hace una marca demás, pueda solicitar una nueva papeleta.

Governor / Lt. Governor
Vote for 1
 Gobernador / Vicegobernador
 Vote por Uno

- Dan Cox and /y Gordana Schifanelli**
- Robin Ficker and /y LeRoy F. Yegge, Jr.**
- Kelly Schulz and /y Jeff Woolford**
- Joe Werner and /y Minh Thanh Luong**

Comptroller
Vote for 1
 Contralor
 Vote por Uno

- Barry Glassman Unopposed /Sin Oponente**

Attorney General
Vote for 1
 Procurador General
 Vote por Uno

- Michael Anthony Peroutka**
- Jim Shalleck**

U.S. Senator
Vote for 1
 Senador de los EE.UU.
 Vote por Uno

- Chris Chaffee**
- George Davis**
- Nnabu Eze**
- Lorie R. Friend**
- Reba A. Hawkins**
- Jon McGreevey**
- Joseph Perez**
- Todd A. Puglisi**
- James Tarantin**
- John Thormann**

Representative in Congress
District 8
Vote for 1
 Representante en el Congreso
 Distrito 8
 Vote por Uno

- Gregory Thomas Coll**
- Michael Mhirate Yadeta**

State Senator
District 19
Vote for 1
 Senador Estatal
 Distrito 19
 Vote por Uno

- Raul R. Ayala**
- Anita Mpambara Cox**

House of Delegates
District 19
Vote for up to 3
 Cámara de Delegados
 Distrito 19
 Vote por No Más de Tres

- Frank Nice Unopposed /Sin Oponente**

Nomination Vacant
 /Nominación Vacante

Nomination Vacant
 /Nominación Vacante

County Executive
Vote for 1
 Ejecutivo del Condado
 Vote por Uno

- Shelly Skolnick**
- Reardon Sullivan**

County Council At Large
Vote for up to 4
 Miembro del Concejo
 Representando el Condado
 Vote por No Más de Cuatro

- Christopher P. Fiotes Unopposed /Sin Oponente**
- Lenard Lieber Unopposed /Sin Oponente**
- Dwight Patel Unopposed /Sin Oponente**

Nomination Vacant
 /Nominación Vacante

County Council
District 7
Vote for 1
 Concejo del Condado
 Distrito 7
 Vote por Uno

- Harold C. Maldonado Unopposed /Sin Oponente**

Vote Both Sides
 Vote en ambos lados

**Judge of the Circuit Court
Circuit 6**
Vote for up to 4
Juez de la Corte de Circuito
Circuito 6
Vote por No Más de Cuatro

- Carlos F. Acosta**
- Theresa M. Chernosky**
- Kathleen Dumais**
- Thomas P. Johnson, III**
- Rachel Theora McGuckian**
- Marylin Pierre**

**Republican Central
Committee At Large**
Vote for up to 7
Comité Central Republicano
Representando el Condado
Vote hasta por Siete

- Gus Alzona**
- Brad Botwin**
- Alexander Alan Bush**
- Patsy Dillingham**
- Mary Fairbanks**
- Laurie Halverson**
- Ann Guthrie Hingston**
- Lori Jaffe**
- Lorraine Kuchmy**
- Dennis Brent Melby**
- Dwight Patel**
- Pam Plaisted**

**Republican Central
Committee
District 19**
Vote for up to 5
Comité Central Republicano
Distrito 19
Vote por No Más de Cinco

- Bob Fenichel**
Unopposed /Sin Oponente
- Hessie L. Harris**
Unopposed /Sin Oponente
- Frank Nice**
Unopposed /Sin Oponente
- Jeffrey D. Rubin**
Unopposed /Sin Oponente
- Martha Schaerr**
Unopposed /Sin Oponente

**Board of Education At Large
Vote for 1**
Non-Partisan Contest
**Candidates in this contest
may or may not be affiliated
with any political party**
Junta de Educación
Representando el Condado
Vote por Uno
Contienda no partidista
Los candidatos en esta
contienda pueden estar o no
estar afiliados a ningún partido
político

- Mike Erickson**
- Michael Fryar**
- J. "Domenic"
Giandomenico**
- Karla Silvestre**

**Board of Education
District 1**
Vote for 1
Non-Partisan Contest
**Candidates in this contest
may or may not be affiliated
with any political party**
Junta de Educación
Distrito 1
Vote por Uno
Contienda no partidista
Los candidatos en esta
contienda pueden estar o no
estar afiliados a ningún partido
político

- Alexander Fahmy**
- Jay Guan**
- Grace Rivera Oven**
- Esther L. Wells**

**Board of Education
District 3**
Vote for 1
Non-Partisan Contest
**Candidates in this contest
may or may not be affiliated
with any political party**
Junta de Educación
Distrito 3
Vote por Uno
Contienda no partidista
Los candidatos en esta
contienda pueden estar o no
estar afiliados a ningún partido
político

- Marcus Alzona**
- Scott Joftus**
- Julie Yang**

**Board of Education
District 5**
Vote for 1
Non-Partisan Contest
**Candidates in this contest
may or may not be affiliated
with any political party**
Junta de Educación
Distrito 5
Vote por Uno
Contienda no partidista
Los candidatos en esta
contienda pueden estar o no
estar afiliados a ningún partido
político

- Valerie M. Coll**
- Dawn Iannaco-Hahn**
- Brenda Wolff**

Official Ballot
Gubernatorial Primary Election
July 19, 2022
State of Maryland, Montgomery County
Republican Ballot

BS REP 170
009-038

Papeleta Electoral Oficial
 Elección Primaria Gubernamental
 19 de julio del 2022
 Estado de Maryland, Condado de Montgomery
 Papeleta del Partido Republicano

Instructions
Instrucciones

Making Selections
Seleccionando



Fill in the oval to the left of the name of your choice. You must blacken the oval completely, and do not make any marks outside of the oval. You do not have to vote in every race.

Llene el óvalo a la izquierda del nombre de su selección. Debe rellenar el óvalo completamente y no haga ninguna marca fuera del óvalo. No tiene que votar en cada contienda.



Do not cross out or erase, or your vote may not count. If you make a mistake or a stray mark, you may ask for a new ballot.

No debe tachar o borrar o su voto no se contará. Si comete un error o hace una marca demás, pueda solicitar una nueva papeleta.

Governor / Lt. Governor
Vote for 1

Gobernador / Vicegobernador
 Vote por Uno

- Dan Cox and /y Gordana Schifanelli**
- Robin Ficker and /y LeRoy F. Yegge, Jr.**
- Kelly Schulz and /y Jeff Woolford**
- Joe Werner and /y Minh Thanh Luong**

Comptroller
Vote for 1

Contralor
 Vote por Uno

- Barry Glassman**
Unopposed /Sin Oponente

Attorney General
Vote for 1

Procurador General
 Vote por Uno

- Michael Anthony Peroutka**
- Jim Shalleck**

U.S. Senator
Vote for 1

Senador de los EE.UU.
 Vote por Uno

- Chris Chaffee**
- George Davis**
- Nnabu Eze**
- Lorie R. Friend**
- Reba A. Hawkins**
- Jon McGreevey**
- Joseph Perez**
- Todd A. Puglisi**
- James Tarantin**
- John Thormann**

Representative in Congress
District 8
Vote for 1

Representante en el Congreso
 Distrito 8
 Vote por Uno

- Gregory Thomas Coll**
- Michael Mhirate Yadeta**

County Executive
Vote for 1

Ejecutivo del Condado
 Vote por Uno

- Shelly Skolnick**
- Reardon Sullivan**

County Council At Large
Vote for up to 4

Miembro del Concejo
 Representando el Condado
 Vote por No Más de Cuatro

- Christopher P. Fiotes**
Unopposed /Sin Oponente
- Lenard Lieber**
Unopposed /Sin Oponente
- Dwight Patel**
Unopposed /Sin Oponente

Nomination Vacant
 /Nominación Vacante

County Council
District 3
Vote for 1

Concejo del Condado
 Distrito 3
 Vote por Uno

- George Hernandez**
Unopposed /Sin Oponente

Judge of the Circuit Court
Circuit 6
Vote for up to 4

Juez de la Corte de Circuito
 Circuito 6
 Vote por No Más de Cuatro

- Carlos F. Acosta**
- Theresa M. Chernosky**
- Kathleen Dumais**
- Thomas P. Johnson, III**
- Rachel Theora McGuckian**
- Marylin Pierre**

Republican Central
Committee At Large
Vote for up to 7

Comité Central Republicano
 Representando el Condado
 Vote hasta por Siete

- Gus Alzona**
- Brad Botwin**
- Alexander Alan Bush**
- Patsy Dillingham**
- Mary Fairbanks**
- Laurie Halverson**
- Ann Guthrie Hingston**
- Lori Jaffe**
- Lorraine Kuchmy**
- Dennis Brent Melby**
- Dwight Patel**
- Pam Plaisted**

Vote Both Sides
 Vote en ambos lados



**Republican Central Committee
District 39
Vote for up to 5**
Comité Central Republicano
Distrito 39
Vote por No Más de Cinco

- Raj Bezwada**
- Candice Clough**
- Amy D'Elia**
- Greg Decker**
- Bill Ott**
- Al Phillips**

**Board of Education At Large
Vote for 1
Non-Partisan Contest
Candidates in this contest
may or may not be affiliated
with any political party**
Junta de Educación
Representando el Condado
Vote por Uno
Contienda no partidista
Los candidatos en esta
contienda pueden estar o no
estar afiliados a ningún partido
político

- Mike Erickson**
- Michael Fryar**
- J. "Domenic"
Giandomenico**
- Karla Silvestre**

**Board of Education
District 1
Vote for 1
Non-Partisan Contest
Candidates in this contest
may or may not be affiliated
with any political party**
Junta de Educación
Distrito 1
Vote por Uno
Contienda no partidista
Los candidatos en esta
contienda pueden estar o no
estar afiliados a ningún partido
político

- Alexander Fahmy**
- Jay Guan**
- Grace Rivera Oven**
- Esther L. Wells**

**Board of Education
District 3
Vote for 1
Non-Partisan Contest
Candidates in this contest
may or may not be affiliated
with any political party**
Junta de Educación
Distrito 3
Vote por Uno
Contienda no partidista
Los candidatos en esta
contienda pueden estar o no
estar afiliados a ningún partido
político

- Marcus Alzona**
- Scott Joftus**
- Julie Yang**

**Board of Education
District 5
Vote for 1
Non-Partisan Contest
Candidates in this contest
may or may not be affiliated
with any political party**
Junta de Educación
Distrito 5
Vote por Uno
Contienda no partidista
Los candidatos en esta
contienda pueden estar o no
estar afiliados a ningún partido
político

- Valerie M. Coll**
- Dawn Iannaco-Hahn**
- Brenda Wolff**

Official Ballot
Gubernatorial Primary Election
July 19, 2022
State of Maryland, Montgomery County
Republican Ballot

BS REP 171
009-039

Papeleta Electoral Oficial
 Elección Primaria Gubernamental
 19 de julio del 2022
 Estado de Maryland, Condado de Montgomery
 Papeleta del Partido Republicano

Instructions
Instrucciones

Making Selections
Seleccionando



Fill in the oval to the left of the name of your choice. You must blacken the oval completely, and do not make any marks outside of the oval. You do not have to vote in every race.

Llene el óvalo a la izquierda del nombre de su selección. Debe rellenar el óvalo completamente y no haga ninguna marca fuera del óvalo. No tiene que votar en cada contienda.



Do not cross out or erase, or your vote may not count. If you make a mistake or a stray mark, you may ask for a new ballot.

No debe tachar o borrar o su voto no se contará. Si comete un error o hace una marca demás, pueda solicitar una nueva papeleta.

Governor / Lt. Governor

Vote for 1
 Gobernador / Vicegobernador
 Vote por Uno

- Dan Cox and /y Gordana Schifanelli**
- Robin Ficker and /y LeRoy F. Yegge, Jr.**
- Kelly Schulz and /y Jeff Woolford**
- Joe Werner and /y Minh Thanh Luong**

Comptroller

Vote for 1
 Contralor
 Vote por Uno

- Barry Glassman Unopposed /Sin Oponente**

Attorney General

Vote for 1
 Procurador General
 Vote por Uno

- Michael Anthony Peroutka**
- Jim Shalleck**

U.S. Senator

Vote for 1
 Senador de los EE.UU.
 Vote por Uno

- Chris Chaffee**
- George Davis**
- Nnabu Eze**
- Lorie R. Friend**
- Reba A. Hawkins**
- Jon McGreevey**
- Joseph Perez**
- Todd A. Puglisi**
- James Tarantin**
- John Thormann**

Representative in Congress

District 6
Vote for 1
 Representante en el Congreso
 Distrito 6
 Vote por Uno

- Colt M. Black**
- Matthew Foldi**
- Jonathan Jenkins**
- Neil C. Parrott**
- Robert Poissonnier**
- Mariela Roca**

State Senator

District 19
Vote for 1
 Senador Estatal
 Distrito 19
 Vote por Uno

- Raul R. Ayala**
- Anita Mpambara Cox**

House of Delegates

District 19
Vote for up to 3
 Cámara de Delegados
 Distrito 19
 Vote por No Más de Tres

- Frank Nice Unopposed /Sin Oponente**

Nomination Vacant
 /Nominación Vacante

Nomination Vacant
 /Nominación Vacante

County Executive

Vote for 1
 Ejecutivo del Condado
 Vote por Uno

- Shelly Skolnick**
- Reardon Sullivan**

County Council At Large

Vote for up to 4
 Miembro del Concejo
 Representando el Condado
 Vote por No Más de Cuatro

- Christopher P. Fiotes Unopposed /Sin Oponente**
- Lenard Lieber Unopposed /Sin Oponente**
- Dwight Patel Unopposed /Sin Oponente**

Nomination Vacant
 /Nominación Vacante

County Council

District 3
Vote for 1
 Concejo del Condado
 Distrito 3
 Vote por Uno

- George Hernandez Unopposed /Sin Oponente**

Vote Both Sides
 Vote en ambos lados



**Judge of the Circuit Court
Circuit 6**
Vote for up to 4
Juez de la Corte de Circuito
Circuito 6
Vote por No Más de Cuatro

- Carlos F. Acosta**
- Theresa M. Chernosky**
- Kathleen Dumais**
- Thomas P. Johnson, III**
- Rachel Theora McGuckian**
- Marylin Pierre**

**Republican Central
Committee At Large**
Vote for up to 7
Comité Central Republicano
Representando el Condado
Vote hasta por Siete

- Gus Alzona**
- Brad Botwin**
- Alexander Alan Bush**
- Patsy Dillingham**
- Mary Fairbanks**
- Laurie Halverson**
- Ann Guthrie Hingston**
- Lori Jaffe**
- Lorraine Kuchmy**
- Dennis Brent Melby**
- Dwight Patel**
- Pam Plaisted**

**Republican Central
Committee
District 19**
Vote for up to 5
Comité Central Republicano
Distrito 19
Vote por No Más de Cinco

- Bob Fenichel**
Unopposed /Sin Oponente
- Hessie L. Harris**
Unopposed /Sin Oponente
- Frank Nice**
Unopposed /Sin Oponente
- Jeffrey D. Rubin**
Unopposed /Sin Oponente
- Martha Schaerr**
Unopposed /Sin Oponente

**Board of Education At Large
Vote for 1**
Non-Partisan Contest
**Candidates in this contest
may or may not be affiliated
with any political party**
Junta de Educación
Representando el Condado
Vote por Uno
Contienda no partidista
Los candidatos en esta
contienda pueden estar o no
estar afiliados a ningún partido
político

- Mike Erickson**
- Michael Fryar**
- J. "Domenic"
Giandomenico**
- Karla Silvestre**

**Board of Education
District 1**
Vote for 1
Non-Partisan Contest
**Candidates in this contest
may or may not be affiliated
with any political party**
Junta de Educación
Distrito 1
Vote por Uno
Contienda no partidista
Los candidatos en esta
contienda pueden estar o no
estar afiliados a ningún partido
político

- Alexander Fahmy**
- Jay Guan**
- Grace Rivera Oven**
- Esther L. Wells**

**Board of Education
District 3**
Vote for 1
Non-Partisan Contest
**Candidates in this contest
may or may not be affiliated
with any political party**
Junta de Educación
Distrito 3
Vote por Uno
Contienda no partidista
Los candidatos en esta
contienda pueden estar o no
estar afiliados a ningún partido
político

- Marcus Alzona**
- Scott Joftus**
- Julie Yang**

**Board of Education
District 5**
Vote for 1
Non-Partisan Contest
**Candidates in this contest
may or may not be affiliated
with any political party**
Junta de Educación
Distrito 5
Vote por Uno
Contienda no partidista
Los candidatos en esta
contienda pueden estar o no
estar afiliados a ningún partido
político

- Valerie M. Coll**
- Dawn Iannaco-Hahn**
- Brenda Wolff**

Official Ballot
Gubernatorial Primary Election
July 19, 2022
State of Maryland, Montgomery County
Republican Ballot

BS REP 172
009-040

Papeleta Electoral Oficial
 Elección Primaria Gubernamental
 19 de julio del 2022
 Estado de Maryland, Condado de Montgomery
 Papeleta del Partido Republicano

Instructions
Instrucciones

Making Selections
Seleccionando



Fill in the oval to the left of the name of your choice. You must blacken the oval completely, and do not make any marks outside of the oval. You do not have to vote in every race.

Llene el óvalo a la izquierda del nombre de su selección. Debe rellenar el óvalo completamente y no haga ninguna marca fuera del óvalo. No tiene que votar en cada contienda.



Do not cross out or erase, or your vote may not count. If you make a mistake or a stray mark, you may ask for a new ballot.

No debe tachar o borrar o su voto no se contará. Si comete un error o hace una marca demás, pueda solicitar una nueva papeleta.

Governor / Lt. Governor
Vote for 1

Gobernador / Vicegobernador
 Vote por Uno

- Dan Cox and /y Gordana Schifanelli**
- Robin Ficker and /y LeRoy F. Yegge, Jr.**
- Kelly Schulz and /y Jeff Woolford**
- Joe Werner and /y Minh Thanh Luong**

Comptroller
Vote for 1

Contralor
 Vote por Uno

- Barry Glassman**
Unopposed /Sin Oponente

Attorney General
Vote for 1

Procurador General
 Vote por Uno

- Michael Anthony Peroutka**
- Jim Shalleck**

U.S. Senator
Vote for 1

Senador de los EE.UU.
 Vote por Uno

- Chris Chaffee**
- George Davis**
- Nnabu Eze**
- Lorie R. Friend**
- Reba A. Hawkins**
- Jon McGreevey**
- Joseph Perez**
- Todd A. Puglisi**
- James Tarantin**
- John Thormann**

Representative in Congress
District 6
Vote for 1

Representante en el Congreso
 Distrito 6
 Vote por Uno

- Colt M. Black**
- Matthew Foldi**
- Jonathan Jenkins**
- Neil C. Parrott**
- Robert Poissonnier**
- Mariela Roca**

State Senator
District 17
Vote for 1

Senador Estatal
 Distrito 17
 Vote por Uno

- Scott I. Gershman**
Unopposed /Sin Oponente

House of Delegates
District 17
Vote for up to 3

Cámara de Delegados
 Distrito 17
 Vote por No Más de Tres

- Helene F. Meister**
Unopposed /Sin Oponente
- Donald "DP" Patti**
Unopposed /Sin Oponente

Nomination Vacant
 /Nominación Vacante

County Executive
Vote for 1

Ejecutivo del Condado
 Vote por Uno

- Shelly Skolnick**
- Reardon Sullivan**

County Council At Large
Vote for up to 4

Miembro del Concejo
 Representando el Condado
 Vote por No Más de Cuatro

- Christopher P. Fiotes**
Unopposed /Sin Oponente
- Lenard Lieber**
Unopposed /Sin Oponente
- Dwight Patel**
Unopposed /Sin Oponente

Nomination Vacant
 /Nominación Vacante

County Council
District 3
Vote for 1

Concejo del Condado
 Distrito 3
 Vote por Uno

- George Hernandez**
Unopposed /Sin Oponente

Vote Both Sides
 Vote en ambos lados



**Judge of the Circuit Court
Circuit 6**
Vote for up to 4
Juez de la Corte de Circuito
Circuito 6
Vote por No Más de Cuatro

- Carlos F. Acosta**
- Theresa M. Chernosky**
- Kathleen Dumais**
- Thomas P. Johnson, III**
- Rachel Theora McGuckian**
- Marylin Pierre**

**Republican Central
Committee At Large**
Vote for up to 7
Comité Central Republicano
Representando el Condado
Vote hasta por Siete

- Gus Alzona**
- Brad Botwin**
- Alexander Alan Bush**
- Patsy Dillingham**
- Mary Fairbanks**
- Laurie Halverson**
- Ann Guthrie Hingston**
- Lori Jaffe**
- Lorraine Kuchmy**
- Dennis Brent Melby**
- Dwight Patel**
- Pam Plaisted**

**Republican Central
Committee
District 17**
Vote for up to 5
Comité Central Republicano
Distrito 17
Vote por No Más de Cinco

- Paul Agle**
- Jennifer L. Ellington**
- Martha L. Hale**
- Luke C. Joyce**
- Brigitta M. Mullican**
- Robyn Porter**
- Jaclyn Sackstein**
- Holly Sorell**
- Josephine J. Wang**

**Board of Education At Large
Vote for 1**
Non-Partisan Contest
**Candidates in this contest
may or may not be affiliated
with any political party**
Junta de Educación
Representando el Condado
Vote por Uno
Contienda no partidista
Los candidatos en esta
contienda pueden estar o no
estar afiliados a ningún partido
político

- Mike Erickson**
- Michael Fryar**
- J. "Domenic"
Giandomenico**
- Karla Silvestre**

**Board of Education
District 1**
Vote for 1
Non-Partisan Contest
**Candidates in this contest
may or may not be affiliated
with any political party**
Junta de Educación
Distrito 1
Vote por Uno
Contienda no partidista
Los candidatos en esta
contienda pueden estar o no
estar afiliados a ningún partido
político

- Alexander Fahmy**
- Jay Guan**
- Grace Rivera Oven**
- Esther L. Wells**

**Board of Education
District 3**
Vote for 1
Non-Partisan Contest
**Candidates in this contest
may or may not be affiliated
with any political party**
Junta de Educación
Distrito 3
Vote por Uno
Contienda no partidista
Los candidatos en esta
contienda pueden estar o no
estar afiliados a ningún partido
político

- Marcus Alzona**
- Scott Joftus**
- Julie Yang**

**Board of Education
District 5**
Vote for 1
Non-Partisan Contest
**Candidates in this contest
may or may not be affiliated
with any political party**
Junta de Educación
Distrito 5
Vote por Uno
Contienda no partidista
Los candidatos en esta
contienda pueden estar o no
estar afiliados a ningún partido
político

- Valerie M. Coll**
- Dawn Iannaco-Hahn**
- Brenda Wolff**

Official Ballot
Gubernatorial Primary Election
July 19, 2022
State of Maryland, Montgomery County
Republican Ballot

BS REP 173
009-041

Papeleta Electoral Oficial
 Elección Primaria Gubernamental
 19 de julio del 2022
 Estado de Maryland, Condado de Montgomery
 Papeleta del Partido Republicano

Instructions
Instrucciones

Making Selections
Seleccionando



Fill in the oval to the left of the name of your choice. You must blacken the oval completely, and do not make any marks outside of the oval. You do not have to vote in every race.

Llene el óvalo a la izquierda del nombre de su selección. Debe rellenar el óvalo completamente y no haga ninguna marca fuera del óvalo. No tiene que votar en cada contienda.



Do not cross out or erase, or your vote may not count. If you make a mistake or a stray mark, you may ask for a new ballot.

No debe tachar o borrar o su voto no se contará. Si comete un error o hace una marca demás, pueda solicitar una nueva papeleta.

Governor / Lt. Governor

Vote for 1
 Gobernador / Vicegobernador
 Vote por Uno

- Dan Cox and /y Gordana Schifanelli**
- Robin Ficker and /y LeRoy F. Yegge, Jr.**
- Kelly Schulz and /y Jeff Woolford**
- Joe Werner and /y Minh Thanh Luong**

Comptroller

Vote for 1
 Contralor
 Vote por Uno

- Barry Glassman Unopposed /Sin Oponente**

Attorney General

Vote for 1
 Procurador General
 Vote por Uno

- Michael Anthony Peroutka**
- Jim Shalleck**

U.S. Senator

Vote for 1
 Senador de los EE.UU.
 Vote por Uno

- Chris Chaffee**
- George Davis**
- Nnabu Eze**
- Lorie R. Friend**
- Reba A. Hawkins**
- Jon McGreevey**
- Joseph Perez**
- Todd A. Puglisi**
- James Tarantin**
- John Thormann**

Representative in Congress

District 6
Vote for 1
 Representante en el Congreso
 Distrito 6
 Vote por Uno

- Colt M. Black**
- Matthew Foldi**
- Jonathan Jenkins**
- Neil C. Parrott**
- Robert Poissonnier**
- Mariela Roca**

County Executive

Vote for 1
 Ejecutivo del Condado
 Vote por Uno

- Shelly Skolnick**
- Reardon Sullivan**

County Council At Large

Vote for up to 4
 Miembro del Concejo
 Representando el Condado
 Vote por No Más de Cuatro

- Christopher P. Fiotes Unopposed /Sin Oponente**
- Lenard Lieber Unopposed /Sin Oponente**
- Dwight Patel Unopposed /Sin Oponente**

Nomination Vacant
 /Nominación Vacante

County Council

District 2
Vote for 1
 Concejo del Condado
 Distrito 2
 Vote por Uno

- Dan Cuda Unopposed /Sin Oponente**

Judge of the Circuit Court

Circuit 6
Vote for up to 4
 Juez de la Corte de Circuito
 Circuito 6
 Vote por No Más de Cuatro

- Carlos F. Acosta**
- Theresa M. Chernosky**
- Kathleen Dumais**
- Thomas P. Johnson, III**
- Rachel Theora McGuckian**
- Marylin Pierre**

Vote Both Sides
 Vote en ambos lados



Republican Central Committee At Large Vote for up to 7 Comité Central Republicano Representando el Condado Vote hasta por Siete
<input type="radio"/> Gus Alzona
<input type="radio"/> Brad Botwin
<input type="radio"/> Alexander Alan Bush
<input type="radio"/> Patsy Dillingham
<input type="radio"/> Mary Fairbanks
<input type="radio"/> Laurie Halverson
<input type="radio"/> Ann Guthrie Hingston
<input type="radio"/> Lori Jaffe
<input type="radio"/> Lorraine Kuchmy
<input type="radio"/> Dennis Brent Melby
<input type="radio"/> Dwight Patel
<input type="radio"/> Pam Plaisted

Republican Central Committee District 39 Vote for up to 5 Comité Central Republicano Distrito 39 Vote por No Más de Cinco
<input type="radio"/> Raj Bezwada
<input type="radio"/> Candice Clough
<input type="radio"/> Amy D'Elia
<input type="radio"/> Greg Decker
<input type="radio"/> Bill Ott
<input type="radio"/> Al Phillips

Board of Education At Large Vote for 1 Non-Partisan Contest Candidates in this contest may or may not be affiliated with any political party Junta de Educación Representando el Condado Vote por Uno Contiende no partidista Los candidatos en esta contienda pueden estar o no estar afiliados a ningún partido político
<input type="radio"/> Mike Erickson
<input type="radio"/> Michael Fryar
<input type="radio"/> J. "Domenic" Giandomenico
<input type="radio"/> Karla Silvestre

Board of Education District 1 Vote for 1 Non-Partisan Contest Candidates in this contest may or may not be affiliated with any political party Junta de Educación Distrito 1 Vote por Uno Contiende no partidista Los candidatos en esta contienda pueden estar o no estar afiliados a ningún partido político
<input type="radio"/> Alexander Fahmy
<input type="radio"/> Jay Guan
<input type="radio"/> Grace Rivera Oven
<input type="radio"/> Esther L. Wells

Board of Education District 3 Vote for 1 Non-Partisan Contest Candidates in this contest may or may not be affiliated with any political party Junta de Educación Distrito 3 Vote por Uno Contiende no partidista Los candidatos en esta contienda pueden estar o no estar afiliados a ningún partido político
<input type="radio"/> Marcus Alzona
<input type="radio"/> Scott Joftus
<input type="radio"/> Julie Yang

Board of Education District 5 Vote for 1 Non-Partisan Contest Candidates in this contest may or may not be affiliated with any political party Junta de Educación Distrito 5 Vote por Uno Contiende no partidista Los candidatos en esta contienda pueden estar o no estar afiliados a ningún partido político
<input type="radio"/> Valerie M. Coll
<input type="radio"/> Dawn Iannaco-Hahn
<input type="radio"/> Brenda Wolff

Official Ballot
Gubernatorial Primary Election
July 19, 2022
State of Maryland, Montgomery County
Republican Ballot

BS REP 174
009-042

Papeleta Electoral Oficial
 Elección Primaria Gubernamental
 19 de julio del 2022
 Estado de Maryland, Condado de Montgomery
 Papeleta del Partido Republicano

Instructions
Instrucciones

Making Selections
Seleccionando



Fill in the oval to the left of the name of your choice. You must blacken the oval completely, and do not make any marks outside of the oval. You do not have to vote in every race.

Llene el óvalo a la izquierda del nombre de su selección. Debe rellenar el óvalo completamente y no haga ninguna marca fuera del óvalo. No tiene que votar en cada contienda.



Do not cross out or erase, or your vote may not count. If you make a mistake or a stray mark, you may ask for a new ballot.

No debe tachar o borrar o su voto no se contará. Si comete un error o hace una marca demás, pueda solicitar una nueva papeleta.

Governor / Lt. Governor
Vote for 1

Gobernador / Vicegobernador
 Vote por Uno

- Dan Cox and /y Gordana Schifanelli
- Robin Ficker and /y LeRoy F. Yegge, Jr.
- Kelly Schulz and /y Jeff Woolford
- Joe Werner and /y Minh Thanh Luong

Comptroller
Vote for 1

Contralor
 Vote por Uno

- Barry Glassman Unopposed /Sin Oponente

Attorney General
Vote for 1

Procurador General
 Vote por Uno

- Michael Anthony Peroutka
- Jim Shalleck

U.S. Senator
Vote for 1

Senador de los EE.UU.
 Vote por Uno

- Chris Chaffee
- George Davis
- Nnabu Eze
- Lorie R. Friend
- Reba A. Hawkins
- Jon McGreevey
- Joseph Perez
- Todd A. Puglisi
- James Tarantin
- John Thormann

Representative in Congress
District 8

Vote for 1
 Representante en el Congreso
 Distrito 8
 Vote por Uno

- Gregory Thomas Coll
- Michael Mhirate Yadeta

County Executive
Vote for 1

Ejecutivo del Condado
 Vote por Uno

- Shelly Skolnick
- Reardon Sullivan

County Council At Large
Vote for up to 4

Miembro del Concejo
 Representando el Condado
 Vote por No Más de Cuatro

- Christopher P. Fiotes Unopposed /Sin Oponente
- Lenard Lieber Unopposed /Sin Oponente
- Dwight Patel Unopposed /Sin Oponente

Nomination Vacant
 /Nominación Vacante

County Council
District 7

Vote for 1
 Concejo del Condado
 Distrito 7
 Vote por Uno

- Harold C. Maldonado Unopposed /Sin Oponente

Judge of the Circuit Court
Circuit 6

Vote for up to 4
 Juez de la Corte de Circuito
 Circuito 6
 Vote por No Más de Cuatro

- Carlos F. Acosta
- Theresa M. Chernosky
- Kathleen Dumais
- Thomas P. Johnson, III
- Rachel Theora McGuckian
- Marilyn Pierre

Republican Central
Committee At Large

Vote for up to 7
 Comité Central Republicano
 Representando el Condado
 Vote hasta por Siete

- Gus Alzona
- Brad Botwin
- Alexander Alan Bush
- Patsy Dillingham
- Mary Fairbanks
- Laurie Halverson
- Ann Guthrie Hingston
- Lori Jaffe
- Lorraine Kuchmy
- Dennis Brent Melby
- Dwight Patel
- Pam Plaisted

Vote Both Sides
 Vote en ambos lados



**Republican Central Committee
District 39
Vote for up to 5**
Comité Central Republicano
Distrito 39
Vote por No Más de Cinco

- Raj Bezwada**
- Candice Clough**
- Amy D'Elia**
- Greg Decker**
- Bill Ott**
- Al Phillips**

**Board of Education At Large
Vote for 1
Non-Partisan Contest
Candidates in this contest
may or may not be affiliated
with any political party**
Junta de Educación
Representando el Condado
Vote por Uno
Contienda no partidista
Los candidatos en esta
contienda pueden estar o no
estar afiliados a ningún partido
político

- Mike Erickson**
- Michael Fryar**
- J. "Domenic"
Giandomenico**
- Karla Silvestre**

**Board of Education
District 1
Vote for 1
Non-Partisan Contest
Candidates in this contest
may or may not be affiliated
with any political party**
Junta de Educación
Distrito 1
Vote por Uno
Contienda no partidista
Los candidatos en esta
contienda pueden estar o no
estar afiliados a ningún partido
político

- Alexander Fahmy**
- Jay Guan**
- Grace Rivera Oven**
- Esther L. Wells**

**Board of Education
District 3
Vote for 1
Non-Partisan Contest
Candidates in this contest
may or may not be affiliated
with any political party**
Junta de Educación
Distrito 3
Vote por Uno
Contienda no partidista
Los candidatos en esta
contienda pueden estar o no
estar afiliados a ningún partido
político

- Marcus Alzona**
- Scott Joftus**
- Julie Yang**

**Board of Education
District 5
Vote for 1
Non-Partisan Contest
Candidates in this contest
may or may not be affiliated
with any political party**
Junta de Educación
Distrito 5
Vote por Uno
Contienda no partidista
Los candidatos en esta
contienda pueden estar o no
estar afiliados a ningún partido
político

- Valerie M. Coll**
- Dawn Iannaco-Hahn**
- Brenda Wolff**

Official Ballot
Gubernatorial Primary Election
July 19, 2022
State of Maryland, Montgomery County
Republican Ballot

BS REP 175
009-043

Papeleta Electoral Oficial
 Elección Primaria Gubernamental
 19 de julio del 2022
 Estado de Maryland, Condado de Montgomery
 Papeleta del Partido Republicano

Instructions
Instrucciones

Making Selections
Seleccionando



Fill in the oval to the left of the name of your choice. You must blacken the oval completely, and do not make any marks outside of the oval. You do not have to vote in every race.

Llene el óvalo a la izquierda del nombre de su selección. Debe rellenar el óvalo completamente y no haga ninguna marca fuera del óvalo. No tiene que votar en cada contienda.



Do not cross out or erase, or your vote may not count. If you make a mistake or a stray mark, you may ask for a new ballot.

No debe tachar o borrar o su voto no se contará. Si comete un error o hace una marca demás, pueda solicitar una nueva papeleta.

Governor / Lt. Governor

Vote for 1
 Gobernador / Vicegobernador
 Vote por Uno

- Dan Cox and /y Gordana Schifanelli**
- Robin Ficker and /y LeRoy F. Yegge, Jr.**
- Kelly Schulz and /y Jeff Woolford**
- Joe Werner and /y Minh Thanh Luong**

Comptroller

Vote for 1
 Contralor
 Vote por Uno

- Barry Glassman Unopposed /Sin Oponente**

Attorney General

Vote for 1
 Procurador General
 Vote por Uno

- Michael Anthony Peroutka**
- Jim Shalleck**

U.S. Senator

Vote for 1
 Senador de los EE.UU.
 Vote por Uno

- Chris Chaffee**
- George Davis**
- Nnabu Eze**
- Lorie R. Friend**
- Reba A. Hawkins**
- Jon McGreevey**
- Joseph Perez**
- Todd A. Puglisi**
- James Tarantin**
- John Thormann**

Representative in Congress

District 8
Vote for 1
 Representante en el Congreso
 Distrito 8
 Vote por Uno

- Gregory Thomas Coll**
- Michael Mhirate Yadeta**

State Senator

District 19
Vote for 1
 Senador Estatal
 Distrito 19
 Vote por Uno

- Raul R. Ayala**
- Anita Mpambara Cox**

House of Delegates

District 19
Vote for up to 3
 Cámara de Delegados
 Distrito 19
 Vote por No Más de Tres

- Frank Nice Unopposed /Sin Oponente**

Nomination Vacant
 /Nominación Vacante

Nomination Vacant
 /Nominación Vacante

County Executive

Vote for 1
 Ejecutivo del Condado
 Vote por Uno

- Shelly Skolnick**
- Reardon Sullivan**

County Council At Large

Vote for up to 4
 Miembro del Concejo
 Representando el Condado
 Vote por No Más de Cuatro

- Christopher P. Fiotes Unopposed /Sin Oponente**
- Lenard Lieber Unopposed /Sin Oponente**
- Dwight Patel Unopposed /Sin Oponente**

Nomination Vacant
 /Nominación Vacante

County Council

District 3
Vote for 1
 Concejo del Condado
 Distrito 3
 Vote por Uno

- George Hernandez Unopposed /Sin Oponente**

Vote Both Sides
 Vote en ambos lados



**Judge of the Circuit Court
Circuit 6**
Vote for up to 4
Juez de la Corte de Circuito
Circuito 6
Vote por No Más de Cuatro

- Carlos F. Acosta**
- Theresa M. Chernosky**
- Kathleen Dumais**
- Thomas P. Johnson, III**
- Rachel Theora McGuckian**
- Marylin Pierre**

**Republican Central
Committee At Large**
Vote for up to 7
Comité Central Republicano
Representando el Condado
Vote hasta por Siete

- Gus Alzona**
- Brad Botwin**
- Alexander Alan Bush**
- Patsy Dillingham**
- Mary Fairbanks**
- Laurie Halverson**
- Ann Guthrie Hingston**
- Lori Jaffe**
- Lorraine Kuchmy**
- Dennis Brent Melby**
- Dwight Patel**
- Pam Plaisted**

**Republican Central
Committee
District 19**
Vote for up to 5
Comité Central Republicano
Distrito 19
Vote por No Más de Cinco

- Bob Fenichel**
Unopposed /Sin Oponente
- Hessie L. Harris**
Unopposed /Sin Oponente
- Frank Nice**
Unopposed /Sin Oponente
- Jeffrey D. Rubin**
Unopposed /Sin Oponente
- Martha Schaerr**
Unopposed /Sin Oponente

**Board of Education At Large
Vote for 1**
Non-Partisan Contest
**Candidates in this contest
may or may not be affiliated
with any political party**
Junta de Educación
Representando el Condado
Vote por Uno
Contienda no partidista
Los candidatos en esta
contienda pueden estar o no
estar afiliados a ningún partido
político

- Mike Erickson**
- Michael Fryar**
- J. "Domenic"
Giandomenico**
- Karla Silvestre**

**Board of Education
District 1**
Vote for 1
Non-Partisan Contest
**Candidates in this contest
may or may not be affiliated
with any political party**
Junta de Educación
Distrito 1
Vote por Uno
Contienda no partidista
Los candidatos en esta
contienda pueden estar o no
estar afiliados a ningún partido
político

- Alexander Fahmy**
- Jay Guan**
- Grace Rivera Oven**
- Esther L. Wells**

**Board of Education
District 3**
Vote for 1
Non-Partisan Contest
**Candidates in this contest
may or may not be affiliated
with any political party**
Junta de Educación
Distrito 3
Vote por Uno
Contienda no partidista
Los candidatos en esta
contienda pueden estar o no
estar afiliados a ningún partido
político

- Marcus Alzona**
- Scott Joftus**
- Julie Yang**

**Board of Education
District 5**
Vote for 1
Non-Partisan Contest
**Candidates in this contest
may or may not be affiliated
with any political party**
Junta de Educación
Distrito 5
Vote por Uno
Contienda no partidista
Los candidatos en esta
contienda pueden estar o no
estar afiliados a ningún partido
político

- Valerie M. Coll**
- Dawn Iannaco-Hahn**
- Brenda Wolff**

Official Ballot
Gubernatorial Primary Election
July 19, 2022
State of Maryland, Montgomery County
Republican Ballot

BS REP 176
009-044

Papeleta Electoral Oficial
 Elección Primaria Gubernamental
 19 de julio del 2022
 Estado de Maryland, Condado de Montgomery
 Papeleta del Partido Republicano

Instructions
Instrucciones

Making Selections
Seleccionando



Fill in the oval to the left of the name of your choice. You must blacken the oval completely, and do not make any marks outside of the oval. You do not have to vote in every race.

Llene el óvalo a la izquierda del nombre de su selección. Debe rellenar el óvalo completamente y no haga ninguna marca fuera del óvalo. No tiene que votar en cada contienda.



Do not cross out or erase, or your vote may not count. If you make a mistake or a stray mark, you may ask for a new ballot.

No debe tachar o borrar o su voto no se contará. Si comete un error o hace una marca demás, pueda solicitar una nueva papeleta.

Governor / Lt. Governor
Vote for 1

Gobernador / Vicegobernador
 Vote por Uno

- Dan Cox and /y Gordana Schifanelli**
- Robin Ficker and /y LeRoy F. Yegge, Jr.**
- Kelly Schulz and /y Jeff Woolford**
- Joe Werner and /y Minh Thanh Luong**

Comptroller
Vote for 1

Contralor
 Vote por Uno

- Barry Glassman Unopposed /Sin Oponente**

Attorney General
Vote for 1

Procurador General
 Vote por Uno

- Michael Anthony Peroutka**
- Jim Shalleck**

U.S. Senator
Vote for 1

Senador de los EE.UU.
 Vote por Uno

- Chris Chaffee**
- George Davis**
- Nnabu Eze**
- Lorie R. Friend**
- Reba A. Hawkins**
- Jon McGreevey**
- Joseph Perez**
- Todd A. Puglisi**
- James Tarantin**
- John Thormann**

Representative in Congress
District 6
Vote for 1

Representante en el Congreso
 Distrito 6
 Vote por Uno

- Colt M. Black**
- Matthew Foldi**
- Jonathan Jenkins**
- Neil C. Parrott**
- Robert Poissonnier**
- Mariela Roca**

State Senator
District 15
Vote for 1

Senador Estatal
 Distrito 15
 Vote por Uno

- David Wilson Unopposed /Sin Oponente**

House of Delegates
District 15
Vote for up to 3

Cámara de Delegados
 Distrito 15
 Vote por No Más de Tres

- Jodi Colella Noah Unopposed /Sin Oponente**

- Stacey Sauter Unopposed /Sin Oponente**

- Matt Wade Unopposed /Sin Oponente**

County Executive
Vote for 1

Ejecutivo del Condado
 Vote por Uno

- Shelly Skolnick**
- Reardon Sullivan**

County Council At Large
Vote for up to 4

Miembro del Concejo
 Representando el Condado
 Vote por No Más de Cuatro

- Christopher P. Fiotes Unopposed /Sin Oponente**

- Lenard Lieber Unopposed /Sin Oponente**

- Dwight Patel Unopposed /Sin Oponente**

Nomination Vacant
 /Nominación Vacante

County Council
District 3
Vote for 1

Concejo del Condado
 Distrito 3
 Vote por Uno

- George Hernandez Unopposed /Sin Oponente**

Vote Both Sides
 Vote en ambos lados



**Judge of the Circuit Court
Circuit 6**
Vote for up to 4
Juez de la Corte de Circuito
Circuito 6
Vote por No Más de Cuatro

- Carlos F. Acosta
- Theresa M. Chernosky
- Kathleen Dumais
- Thomas P. Johnson, III
- Rachel Theora McGuckian
- Marilyn Pierre

**Republican Central
Committee At Large**
Vote for up to 7
Comité Central Republicano
Representando el Condado
Vote hasta por Siete

- Gus Alzona
- Brad Botwin
- Alexander Alan Bush
- Patsy Dillingham
- Mary Fairbanks
- Laurie Halverson
- Ann Guthrie Hingston
- Lori Jaffe
- Lorraine Kuchmy
- Dennis Brent Melby
- Dwight Patel
- Pam Plaisted

**Republican Central
Committee
District 15**
Vote for up to 5
Comité Central Republicano
Distrito 15
Vote por No Más de Cinco

- Kourosch Amin-Tehrani
- Anthony Michael Coomes
- "Eva" Guo
- Del Lamiman
- William S. Richbourg
- Bradley St. Rohrs
- Reardon Sullivan

Board of Education At Large
Vote for 1
Non-Partisan Contest
Candidates in this contest
may or may not be affiliated
with any political party
Junta de Educación
Representando el Condado
Vote por Uno
Contienda no partidista
Los candidatos en esta
contienda pueden estar o no
estar afiliados a ningún partido
político

- Mike Erickson
- Michael Fryar
- J. "Domenic"
Giandomenico
- Karla Silvestre

**Board of Education
District 1**
Vote for 1
Non-Partisan Contest
Candidates in this contest
may or may not be affiliated
with any political party
Junta de Educación
Distrito 1
Vote por Uno
Contienda no partidista
Los candidatos en esta
contienda pueden estar o no
estar afiliados a ningún partido
político

- Alexander Fahmy
- Jay Guan
- Grace Rivera Oven
- Esther L. Wells

**Board of Education
District 3**
Vote for 1
Non-Partisan Contest
Candidates in this contest
may or may not be affiliated
with any political party
Junta de Educación
Distrito 3
Vote por Uno
Contienda no partidista
Los candidatos en esta
contienda pueden estar o no
estar afiliados a ningún partido
político

- Marcus Alzona
- Scott Joftus
- Julie Yang

**Board of Education
District 5**
Vote for 1
Non-Partisan Contest
Candidates in this contest
may or may not be affiliated
with any political party
Junta de Educación
Distrito 5
Vote por Uno
Contienda no partidista
Los candidatos en esta
contienda pueden estar o no
estar afiliados a ningún partido
político

- Valerie M. Coll
- Dawn Iannaco-Hahn
- Brenda Wolff



Official Ballot
Gubernatorial Primary Election
July 19, 2022
State of Maryland, Montgomery County
Republican Ballot

BS REP 177
009-045

Papeleta Electoral Oficial
 Elección Primaria Gubernamental
 19 de julio del 2022
 Estado de Maryland, Condado de Montgomery
 Papeleta del Partido Republicano

Instructions
Instrucciones

Making Selections
Seleccionando



Fill in the oval to the left of the name of your choice. You must blacken the oval completely, and do not make any marks outside of the oval. You do not have to vote in every race.

Llene el óvalo a la izquierda del nombre de su selección. Debe rellenar el óvalo completamente y no haga ninguna marca fuera del óvalo. No tiene que votar en cada contienda.



Do not cross out or erase, or your vote may not count. If you make a mistake or a stray mark, you may ask for a new ballot.

No debe tachar o borrar o su voto no se contará. Si comete un error o hace una marca demás, pueda solicitar una nueva papeleta.

Governor / Lt. Governor
Vote for 1

Gobernador / Vicegobernador
 Vote por Uno

- Dan Cox and /y Gordana Schifanelli**
- Robin Ficker and /y LeRoy F. Yegge, Jr.**
- Kelly Schulz and /y Jeff Woolford**
- Joe Werner and /y Minh Thanh Luong**

Comptroller
Vote for 1

Contralor
 Vote por Uno

- Barry Glassman**
Unopposed /Sin Oponente

Attorney General
Vote for 1

Procurador General
 Vote por Uno

- Michael Anthony Peroutka**
- Jim Shalleck**

U.S. Senator
Vote for 1

Senador de los EE.UU.
 Vote por Uno

- Chris Chaffee**
- George Davis**
- Nnabu Eze**
- Lorie R. Friend**
- Reba A. Hawkins**
- Jon McGreevey**
- Joseph Perez**
- Todd A. Puglisi**
- James Tarantin**
- John Thormann**

Representative in Congress
District 8
Vote for 1

Representante en el Congreso
 Distrito 8
 Vote por Uno

- Gregory Thomas Coll**
- Michael Mhirate Yadeta**

County Executive
Vote for 1

Ejecutivo del Condado
 Vote por Uno

- Shelly Skolnick**
- Reardon Sullivan**

County Council At Large
Vote for up to 4

Miembro del Concejo
 Representando el Condado
 Vote por No Más de Cuatro

- Christopher P. Fiotes**
Unopposed /Sin Oponente
- Lenard Lieber**
Unopposed /Sin Oponente
- Dwight Patel**
Unopposed /Sin Oponente

Nomination Vacant
 /Nominación Vacante

County Council
District 3
Vote for 1

Concejo del Condado
 Distrito 3
 Vote por Uno

- George Hernandez**
Unopposed /Sin Oponente

Judge of the Circuit Court
Circuit 6
Vote for up to 4

Juez de la Corte de Circuito
 Circuito 6
 Vote por No Más de Cuatro

- Carlos F. Acosta**
- Theresa M. Chernosky**
- Kathleen Dumais**
- Thomas P. Johnson, III**
- Rachel Theora McGuckian**
- Marylin Pierre**

Republican Central
Committee At Large
Vote for up to 7

Comité Central Republicano
 Representando el Condado
 Vote hasta por Siete

- Gus Alzona**
- Brad Botwin**
- Alexander Alan Bush**
- Patsy Dillingham**
- Mary Fairbanks**
- Laurie Halverson**
- Ann Guthrie Hingston**
- Lori Jaffe**
- Lorraine Kuchmy**
- Dennis Brent Melby**
- Dwight Patel**
- Pam Plaisted**

Vote Both Sides
 Vote en ambos lados



Republican Central Committee
District 39
Vote for up to 5
 Comité Central Republicano
 Distrito 39
 Vote por No Más de Cinco

- Raj Bezwada**
- Candice Clough**
- Amy D'Elia**
- Greg Decker**
- Bill Ott**
- Al Phillips**

Board of Education At Large
Vote for 1
Non-Partisan Contest
Candidates in this contest may or may not be affiliated with any political party
 Junta de Educación
 Representando el Condado
 Vote por Uno
 Contienda no partidista
 Los candidatos en esta contienda pueden estar o no estar afiliados a ningún partido político

- Mike Erickson**
- Michael Fryar**
- J. "Domenic" Giandomenico**
- Karla Silvestre**

Board of Education
District 1
Vote for 1
Non-Partisan Contest
Candidates in this contest may or may not be affiliated with any political party
 Junta de Educación
 Distrito 1
 Vote por Uno
 Contienda no partidista
 Los candidatos en esta contienda pueden estar o no estar afiliados a ningún partido político

- Alexander Fahmy**
- Jay Guan**
- Grace Rivera Oven**
- Esther L. Wells**

Board of Education
District 3
Vote for 1
Non-Partisan Contest
Candidates in this contest may or may not be affiliated with any political party
 Junta de Educación
 Distrito 3
 Vote por Uno
 Contienda no partidista
 Los candidatos en esta contienda pueden estar o no estar afiliados a ningún partido político

- Marcus Alzona**
- Scott Joftus**
- Julie Yang**

Board of Education
District 5
Vote for 1
Non-Partisan Contest
Candidates in this contest may or may not be affiliated with any political party
 Junta de Educación
 Distrito 5
 Vote por Uno
 Contienda no partidista
 Los candidatos en esta contienda pueden estar o no estar afiliados a ningún partido político

- Valerie M. Coll**
- Dawn Iannaco-Hahn**
- Brenda Wolff**

Official Ballot
Gubernatorial Primary Election
July 19, 2022
State of Maryland, Montgomery County
Republican Ballot

BS REP 178
009-046

Papeleta Electoral Oficial
 Elección Primaria Gubernamental
 19 de julio del 2022
 Estado de Maryland, Condado de Montgomery
 Papeleta del Partido Republicano

Instructions
Instrucciones

Making Selections
Seleccionando

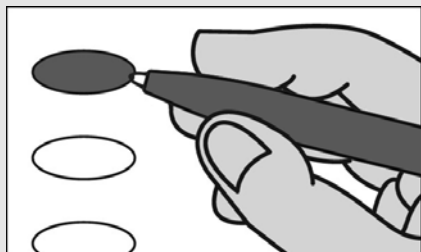

Fill in the oval to the left of the name of your choice. You must blacken the oval completely, and do not make any marks outside of the oval. You do not have to vote in every race.

Llene el óvalo a la izquierda del nombre de su selección. Debe rellenar el óvalo completamente y no haga ninguna marca fuera del óvalo. No tiene que votar en cada contienda.



Do not cross out or erase, or your vote may not count. If you make a mistake or a stray mark, you may ask for a new ballot.

No debe tachar o borrar o su voto no se contará. Si comete un error o hace una marca demás, pueda solicitar una nueva papeleta.

Governor / Lt. Governor
Vote for 1

Gobernador / Vicegobernador
 Vote por Uno

- Dan Cox and /y Gordana Schifanelli**
- Robin Ficker and /y LeRoy F. Yegge, Jr.**
- Kelly Schulz and /y Jeff Woolford**
- Joe Werner and /y Minh Thanh Luong**

Comptroller
Vote for 1

Contralor
 Vote por Uno

- Barry Glassman**
Unopposed /Sin Oponente

Attorney General
Vote for 1

Procurador General
 Vote por Uno

- Michael Anthony Peroutka**
- Jim Shalleck**

U.S. Senator
Vote for 1

Senador de los EE.UU.
 Vote por Uno

- Chris Chaffee**
- George Davis**
- Nnabu Eze**
- Lorie R. Friend**
- Reba A. Hawkins**
- Jon McGreevey**
- Joseph Perez**
- Todd A. Puglisi**
- James Tarantin**
- John Thormann**

Representative in Congress
District 8
Vote for 1

Representante en el Congreso
 Distrito 8
 Vote por Uno

- Gregory Thomas Coll**
- Michael Mhirate Yadeta**

County Executive
Vote for 1

Ejecutivo del Condado
 Vote por Uno

- Shelly Skolnick**
- Reardon Sullivan**

County Council At Large
Vote for up to 4

Miembro del Concejo
 Representando el Condado
 Vote por No Más de Cuatro

- Christopher P. Fiotes**
Unopposed /Sin Oponente
- Lenard Lieber**
Unopposed /Sin Oponente
- Dwight Patel**
Unopposed /Sin Oponente

Nomination Vacant
 /Nominación Vacante

County Council
District 7
Vote for 1

Concejo del Condado
 Distrito 7
 Vote por Uno

- Harold C. Maldonado**
Unopposed /Sin Oponente

Judge of the Circuit Court
Circuit 6
Vote for up to 4

Juez de la Corte de Circuito
 Circuito 6
 Vote por No Más de Cuatro

- Carlos F. Acosta**
- Theresa M. Chernosky**
- Kathleen Dumais**
- Thomas P. Johnson, III**
- Rachel Theora McGuckian**
- Marylin Pierre**

Republican Central
Committee At Large
Vote for up to 7

Comité Central Republicano
 Representando el Condado
 Vote hasta por Siete

- Gus Alzona**
- Brad Botwin**
- Alexander Alan Bush**
- Patsy Dillingham**
- Mary Fairbanks**
- Laurie Halverson**
- Ann Guthrie Hingston**
- Lori Jaffe**
- Lorraine Kuchmy**
- Dennis Brent Melby**
- Dwight Patel**
- Pam Plaisted**

Vote Both Sides
 Vote en ambos lados



**Republican Central Committee
District 39
Vote for up to 5**
Comité Central Republicano
Distrito 39
Vote por No Más de Cinco

- Raj Bezwada**
- Candice Clough**
- Amy D'Elia**
- Greg Decker**
- Bill Ott**
- Al Phillips**

**Board of Education At Large
Vote for 1
Non-Partisan Contest
Candidates in this contest
may or may not be affiliated
with any political party**
Junta de Educación
Representando el Condado
Vote por Uno
Contienda no partidista
Los candidatos en esta
contienda pueden estar o no
estar afiliados a ningún partido
político

- Mike Erickson**
- Michael Fryar**
- J. "Domenic"
Giandomenico**
- Karla Silvestre**

**Board of Education
District 1
Vote for 1
Non-Partisan Contest
Candidates in this contest
may or may not be affiliated
with any political party**
Junta de Educación
Distrito 1
Vote por Uno
Contienda no partidista
Los candidatos en esta
contienda pueden estar o no
estar afiliados a ningún partido
político

- Alexander Fahmy**
- Jay Guan**
- Grace Rivera Oven**
- Esther L. Wells**

**Board of Education
District 3
Vote for 1
Non-Partisan Contest
Candidates in this contest
may or may not be affiliated
with any political party**
Junta de Educación
Distrito 3
Vote por Uno
Contienda no partidista
Los candidatos en esta
contienda pueden estar o no
estar afiliados a ningún partido
político

- Marcus Alzona**
- Scott Joftus**
- Julie Yang**

**Board of Education
District 5
Vote for 1
Non-Partisan Contest
Candidates in this contest
may or may not be affiliated
with any political party**
Junta de Educación
Distrito 5
Vote por Uno
Contienda no partidista
Los candidatos en esta
contienda pueden estar o no
estar afiliados a ningún partido
político

- Valerie M. Coll**
- Dawn Iannaco-Hahn**
- Brenda Wolff**

Official Ballot
Gubernatorial Primary Election
July 19, 2022
State of Maryland, Montgomery County
Republican Ballot

BS REP 179
009-047

Papeleta Electoral Oficial
 Elección Primaria Gubernamental
 19 de julio del 2022
 Estado de Maryland, Condado de Montgomery
 Papeleta del Partido Republicano

Instructions
Instrucciones

Making Selections
Seleccionando



Fill in the oval to the left of the name of your choice. You must blacken the oval completely, and do not make any marks outside of the oval. You do not have to vote in every race.

Llene el óvalo a la izquierda del nombre de su selección. Debe rellenar el óvalo completamente y no haga ninguna marca fuera del óvalo. No tiene que votar en cada contienda.



Do not cross out or erase, or your vote may not count. If you make a mistake or a stray mark, you may ask for a new ballot.

No debe tachar o borrar o su voto no se contará. Si comete un error o hace una marca demás, pueda solicitar una nueva papeleta.

Governor / Lt. Governor
Vote for 1

Gobernador / Vicegobernador
 Vote por Uno

- Dan Cox and /y Gordana Schifanelli
- Robin Ficker and /y LeRoy F. Yegge, Jr.
- Kelly Schulz and /y Jeff Woolford
- Joe Werner and /y Minh Thanh Luong

Comptroller
Vote for 1

Contralor
 Vote por Uno

- Barry Glassman Unopposed /Sin Oponente

Attorney General
Vote for 1

Procurador General
 Vote por Uno

- Michael Anthony Peroutka
- Jim Shalleck

U.S. Senator
Vote for 1

Senador de los EE.UU.
 Vote por Uno

- Chris Chaffee
- George Davis
- Nnabu Eze
- Lorie R. Friend
- Reba A. Hawkins
- Jon McGreevey
- Joseph Perez
- Todd A. Puglisi
- James Tarantin
- John Thormann

Representative in Congress
District 8
Vote for 1

Representante en el Congreso
 Distrito 8
 Vote por Uno

- Gregory Thomas Coll
- Michael Mhirate Yadeta

County Executive
Vote for 1

Ejecutivo del Condado
 Vote por Uno

- Shelly Skolnick
- Reardon Sullivan

County Council At Large
Vote for up to 4

Miembro del Concejo
 Representando el Condado
 Vote por No Más de Cuatro

- Christopher P. Fiotes Unopposed /Sin Oponente
- Lenard Lieber Unopposed /Sin Oponente
- Dwight Patel Unopposed /Sin Oponente

Nomination Vacant
 /Nominación Vacante

County Council
District 7
Vote for 1

Concejo del Condado
 Distrito 7
 Vote por Uno

- Harold C. Maldonado Unopposed /Sin Oponente

Judge of the Circuit Court
Circuit 6
Vote for up to 4

Juez de la Corte de Circuito
 Circuito 6
 Vote por No Más de Cuatro

- Carlos F. Acosta
- Theresa M. Chernosky
- Kathleen Dumais
- Thomas P. Johnson, III
- Rachel Theora McGuckian
- Marilyn Pierre

Republican Central
Committee At Large
Vote for up to 7

Comité Central Republicano
 Representando el Condado
 Vote hasta por Siete

- Gus Alzona
- Brad Botwin
- Alexander Alan Bush
- Patsy Dillingham
- Mary Fairbanks
- Laurie Halverson
- Ann Guthrie Hingston
- Lori Jaffe
- Lorraine Kuchmy
- Dennis Brent Melby
- Dwight Patel
- Pam Plaisted

Vote Both Sides
 Vote en ambos lados



**Republican Central Committee
District 39
Vote for up to 5**
Comité Central Republicano
Distrito 39
Vote por No Más de Cinco

- Raj Bezwada**
- Candice Clough**
- Amy D'Elia**
- Greg Decker**
- Bill Ott**
- Al Phillips**

**Board of Education At Large
Vote for 1
Non-Partisan Contest
Candidates in this contest
may or may not be affiliated
with any political party**
Junta de Educación
Representando el Condado
Vote por Uno
Contienda no partidista
Los candidatos en esta
contienda pueden estar o no
estar afiliados a ningún partido
político

- Mike Erickson**
- Michael Fryar**
- J. "Domenic"
Giandomenico**
- Karla Silvestre**

**Board of Education
District 1
Vote for 1
Non-Partisan Contest
Candidates in this contest
may or may not be affiliated
with any political party**
Junta de Educación
Distrito 1
Vote por Uno
Contienda no partidista
Los candidatos en esta
contienda pueden estar o no
estar afiliados a ningún partido
político

- Alexander Fahmy**
- Jay Guan**
- Grace Rivera Oven**
- Esther L. Wells**

**Board of Education
District 3
Vote for 1
Non-Partisan Contest
Candidates in this contest
may or may not be affiliated
with any political party**
Junta de Educación
Distrito 3
Vote por Uno
Contienda no partidista
Los candidatos en esta
contienda pueden estar o no
estar afiliados a ningún partido
político

- Marcus Alzona**
- Scott Joftus**
- Julie Yang**

**Board of Education
District 5
Vote for 1
Non-Partisan Contest
Candidates in this contest
may or may not be affiliated
with any political party**
Junta de Educación
Distrito 5
Vote por Uno
Contienda no partidista
Los candidatos en esta
contienda pueden estar o no
estar afiliados a ningún partido
político

- Valerie M. Coll**
- Dawn Iannaco-Hahn**
- Brenda Wolff**

Official Ballot
Gubernatorial Primary Election
July 19, 2022
State of Maryland, Montgomery County
Republican Ballot

BS REP 180
010-001

Papeleta Electoral Oficial
 Elección Primaria Gubernamental
 19 de julio del 2022
 Estado de Maryland, Condado de Montgomery
 Papeleta del Partido Republicano

Instructions
Instrucciones

Making Selections
Seleccionando

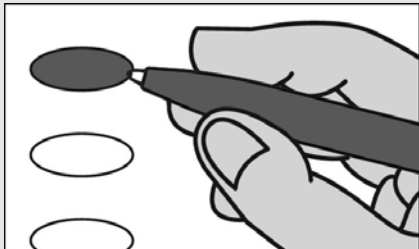

Fill in the oval to the left of the name of your choice. You must blacken the oval completely, and do not make any marks outside of the oval. You do not have to vote in every race.

Llene el óvalo a la izquierda del nombre de su selección. Debe rellenar el óvalo completamente y no haga ninguna marca fuera del óvalo. No tiene que votar en cada contienda.



Do not cross out or erase, or your vote may not count. If you make a mistake or a stray mark, you may ask for a new ballot.

No debe tachar o borrar o su voto no se contará. Si comete un error o hace una marca demás, pueda solicitar una nueva papeleta.

Governor / Lt. Governor

Vote for 1
 Gobernador / Vicegobernador
 Vote por Uno

- Dan Cox and /y Gordana Schifanelli**
- Robin Ficker and /y LeRoy F. Yegge, Jr.**
- Kelly Schulz and /y Jeff Woolford**
- Joe Werner and /y Minh Thanh Luong**

Comptroller

Vote for 1
 Contralor
 Vote por Uno

- Barry Glassman**
Unopposed /Sin Oponente

Attorney General

Vote for 1
 Procurador General
 Vote por Uno

- Michael Anthony Peroutka**
- Jim Shalleck**

U.S. Senator

Vote for 1
 Senador de los EE.UU.
 Vote por Uno

- Chris Chaffee**
- George Davis**
- Nnabu Eze**
- Lorie R. Friend**
- Reba A. Hawkins**
- Jon McGreevey**
- Joseph Perez**
- Todd A. Puglisi**
- James Tarantin**
- John Thormann**

Representative in Congress

District 8
Vote for 1
 Representante en el Congreso
 Distrito 8
 Vote por Uno

- Gregory Thomas Coll**
- Michael Mhirate Yadeta**

State Senator

District 15
Vote for 1
 Senador Estatal
 Distrito 15
 Vote por Uno

- David Wilson**
Unopposed /Sin Oponente

House of Delegates

District 15
Vote for up to 3
 Cámara de Delegados
 Distrito 15
 Vote por No Más de Tres

- Jodi Colella Noah**
Unopposed /Sin Oponente
- Stacey Sauter**
Unopposed /Sin Oponente
- Matt Wade**
Unopposed /Sin Oponente

County Executive

Vote for 1
 Ejecutivo del Condado
 Vote por Uno

- Shelly Skolnick**
- Reardon Sullivan**

County Council At Large

Vote for up to 4
 Miembro del Concejo
 Representando el Condado
 Vote por No Más de Cuatro

- Christopher P. Fiotes**
Unopposed /Sin Oponente
- Lenard Lieber**
Unopposed /Sin Oponente
- Dwight Patel**
Unopposed /Sin Oponente

Nomination Vacant
 /Nominación Vacante

Vote Both Sides
 Vote en ambos lados



**Judge of the Circuit Court
Circuit 6**
Vote for up to 4
Juez de la Corte de Circuito
Circuito 6
Vote por No Más de Cuatro

- Carlos F. Acosta
- Theresa M. Chernosky
- Kathleen Dumais
- Thomas P. Johnson, III
- Rachel Theora McGuckian
- Marilyn Pierre

**Republican Central
Committee At Large**
Vote for up to 7
Comité Central Republicano
Representando el Condado
Vote hasta por Siete

- Gus Alzona
- Brad Botwin
- Alexander Alan Bush
- Patsy Dillingham
- Mary Fairbanks
- Laurie Halverson
- Ann Guthrie Hingston
- Lori Jaffe
- Lorraine Kuchmy
- Dennis Brent Melby
- Dwight Patel
- Pam Plaisted

**Republican Central
Committee
District 15**
Vote for up to 5
Comité Central Republicano
Distrito 15
Vote por No Más de Cinco

- Kourosh Amin-Tehrani
- Anthony Michael Coomes
- "Eva" Guo
- Del Lamiman
- William S. Richbourg
- Bradley St. Rohrs
- Reardon Sullivan

Board of Education At Large
Vote for 1
Non-Partisan Contest
Candidates in this contest
may or may not be affiliated
with any political party
Junta de Educación
Representando el Condado
Vote por Uno
Contienda no partidista
Los candidatos en esta
contienda pueden estar o no
estar afiliados a ningún partido
político

- Mike Erickson
- Michael Fryar
- J. "Domenic"
Giandomenico
- Karla Silvestre

**Board of Education
District 1**
Vote for 1
Non-Partisan Contest
Candidates in this contest
may or may not be affiliated
with any political party
Junta de Educación
Distrito 1
Vote por Uno
Contienda no partidista
Los candidatos en esta
contienda pueden estar o no
estar afiliados a ningún partido
político

- Alexander Fahmy
- Jay Guan
- Grace Rivera Oven
- Esther L. Wells

**Board of Education
District 3**
Vote for 1
Non-Partisan Contest
Candidates in this contest
may or may not be affiliated
with any political party
Junta de Educación
Distrito 3
Vote por Uno
Contienda no partidista
Los candidatos en esta
contienda pueden estar o no
estar afiliados a ningún partido
político

- Marcus Alzona
- Scott Joftus
- Julie Yang

**Board of Education
District 5**
Vote for 1
Non-Partisan Contest
Candidates in this contest
may or may not be affiliated
with any political party
Junta de Educación
Distrito 5
Vote por Uno
Contienda no partidista
Los candidatos en esta
contienda pueden estar o no
estar afiliados a ningún partido
político

- Valerie M. Coll
- Dawn Iannaco-Hahn
- Brenda Wolff

Official Ballot
Gubernatorial Primary Election
July 19, 2022
State of Maryland, Montgomery County
Republican Ballot

BS REP 181
010-002

Papeleta Electoral Oficial
 Elección Primaria Gubernamental
 19 de julio del 2022
 Estado de Maryland, Condado de Montgomery
 Papeleta del Partido Republicano

Instructions
Instrucciones

Making Selections
Seleccionando



Fill in the oval to the left of the name of your choice. You must blacken the oval completely, and do not make any marks outside of the oval. You do not have to vote in every race.

Llene el óvalo a la izquierda del nombre de su selección. Debe rellenar el óvalo completamente y no haga ninguna marca fuera del óvalo. No tiene que votar en cada contienda.



Do not cross out or erase, or your vote may not count. If you make a mistake or a stray mark, you may ask for a new ballot.

No debe tachar o borrar o su voto no se contará. Si comete un error o hace una marca demás, pueda solicitar una nueva papeleta.

Governor / Lt. Governor
Vote for 1

Gobernador / Vicegobernador
 Vote por Uno

- Dan Cox and /y Gordana Schifanelli
- Robin Ficker and /y LeRoy F. Yegge, Jr.
- Kelly Schulz and /y Jeff Woolford
- Joe Werner and /y Minh Thanh Luong

Comptroller
Vote for 1

Contralor
 Vote por Uno

- Barry Glassman
 Unopposed /Sin Oponente

Attorney General
Vote for 1

Procurador General
 Vote por Uno

- Michael Anthony Peroutka
- Jim Shalleck

U.S. Senator
Vote for 1

Senador de los EE.UU.
 Vote por Uno

- Chris Chaffee
- George Davis
- Nnabu Eze
- Lorie R. Friend
- Reba A. Hawkins
- Jon McGreevey
- Joseph Perez
- Todd A. Puglisi
- James Tarantin
- John Thormann

Representative in Congress
District 8
Vote for 1

Representante en el Congreso
 Distrito 8
 Vote por Uno

- Gregory Thomas Coll
- Michael Mhirate Yadeta

County Executive
Vote for 1

Ejecutivo del Condado
 Vote por Uno

- Shelly Skolnick
- Reardon Sullivan

County Council At Large
Vote for up to 4

Miembro del Concejo
 Representando el Condado
 Vote por No Más de Cuatro

- Christopher P. Fiotes
 Unopposed /Sin Oponente
- Lenard Lieber
 Unopposed /Sin Oponente
- Dwight Patel
 Unopposed /Sin Oponente

Nomination Vacant
 /Nominación Vacante

Judge of the Circuit Court
Circuit 6
Vote for up to 4

Juez de la Corte de Circuito
 Circuito 6
 Vote por No Más de Cuatro

- Carlos F. Acosta
- Theresa M. Chernosky
- Kathleen Dumais
- Thomas P. Johnson, III
- Rachel Theora McGuckian
- Marilyn Pierre

Republican Central
Committee At Large
Vote for up to 7

Comité Central Republicano
 Representando el Condado
 Vote hasta por Siete

- Gus Alzona
- Brad Botwin
- Alexander Alan Bush
- Patsy Dillingham
- Mary Fairbanks
- Laurie Halverson
- Ann Guthrie Hingston
- Lori Jaffe
- Lorraine Kuchmy
- Dennis Brent Melby
- Dwight Patel
- Pam Plaisted

Vote Both Sides
 Vote en ambos lados



**Republican Central Committee
District 16
Vote for up to 5**
Comité Central Republicano
Distrito 16
Vote por No Más de Cinco

Marcus Alzona

Joseph P. Aukward

Paul S. Foldi

**James Montgomery
Gingery**

Lore E. Greil-Fennell

Chris Haas

Alan Reid Kruglak

Ana M. Rhea

Mark Uncapher

**Board of Education At Large
Vote for 1
Non-Partisan Contest
Candidates in this contest
may or may not be affiliated
with any political party**
Junta de Educación
Representando el Condado
Vote por Uno
Contienda no partidista
Los candidatos en esta
contienda pueden estar o no
estar afiliados a ningún partido
político

Mike Erickson

Michael Fryar

**J. "Domenic"
Giandomenico**

Karla Silvestre

**Board of Education
District 1
Vote for 1
Non-Partisan Contest
Candidates in this contest
may or may not be affiliated
with any political party**
Junta de Educación
Distrito 1
Vote por Uno
Contienda no partidista
Los candidatos en esta
contienda pueden estar o no
estar afiliados a ningún partido
político

Alexander Fahmy

Jay Guan

Grace Rivera Oven

Esther L. Wells

**Board of Education
District 3
Vote for 1
Non-Partisan Contest
Candidates in this contest
may or may not be affiliated
with any political party**
Junta de Educación
Distrito 3
Vote por Uno
Contienda no partidista
Los candidatos en esta
contienda pueden estar o no
estar afiliados a ningún partido
político

Marcus Alzona

Scott Joftus

Julie Yang

**Board of Education
District 5
Vote for 1
Non-Partisan Contest
Candidates in this contest
may or may not be affiliated
with any political party**
Junta de Educación
Distrito 5
Vote por Uno
Contienda no partidista
Los candidatos en esta
contienda pueden estar o no
estar afiliados a ningún partido
político

Valerie M. Coll

Dawn Iannaco-Hahn

Brenda Wolff



Official Ballot
Gubernatorial Primary Election
July 19, 2022
State of Maryland, Montgomery County
Republican Ballot

BS REP 182
010-003

Papeleta Electoral Oficial
 Elección Primaria Gubernamental
 19 de julio del 2022
 Estado de Maryland, Condado de Montgomery
 Papeleta del Partido Republicano

Instructions
Instrucciones

Making Selections
Seleccionando



Fill in the oval to the left of the name of your choice. You must blacken the oval completely, and do not make any marks outside of the oval. You do not have to vote in every race.

Llene el óvalo a la izquierda del nombre de su selección. Debe rellenar el óvalo completamente y no haga ninguna marca fuera del óvalo. No tiene que votar en cada contienda.



Do not cross out or erase, or your vote may not count. If you make a mistake or a stray mark, you may ask for a new ballot.

No debe tachar o borrar o su voto no se contará. Si comete un error o hace una marca demás, pueda solicitar una nueva papeleta.

Governor / Lt. Governor
Vote for 1

Gobernador / Vicegobernador
 Vote por Uno

- Dan Cox and /y Gordana Schifanelli
- Robin Ficker and /y LeRoy F. Yegge, Jr.
- Kelly Schulz and /y Jeff Woolford
- Joe Werner and /y Minh Thanh Luong

Comptroller
Vote for 1

Contralor
 Vote por Uno

- Barry Glassman
 Unopposed /Sin Oponente

Attorney General
Vote for 1

Procurador General
 Vote por Uno

- Michael Anthony Peroutka
- Jim Shalleck

U.S. Senator
Vote for 1

Senador de los EE.UU.
 Vote por Uno

- Chris Chaffee
- George Davis
- Nnabu Eze
- Lorie R. Friend
- Reba A. Hawkins
- Jon McGreevey
- Joseph Perez
- Todd A. Puglisi
- James Tarantin
- John Thormann

Representative in Congress
District 8
Vote for 1

Representante en el Congreso
 Distrito 8
 Vote por Uno

- Gregory Thomas Coll
- Michael Mhirate Yadeta

County Executive
Vote for 1

Ejecutivo del Condado
 Vote por Uno

- Shelly Skolnick
- Reardon Sullivan

County Council At Large
Vote for up to 4

Miembro del Concejo
 Representando el Condado
 Vote por No Más de Cuatro

- Christopher P. Fiotes
 Unopposed /Sin Oponente
- Lenard Lieber
 Unopposed /Sin Oponente
- Dwight Patel
 Unopposed /Sin Oponente

Nomination Vacant
 /Nominación Vacante

Judge of the Circuit Court
Circuit 6
Vote for up to 4

Juez de la Corte de Circuito
 Circuito 6
 Vote por No Más de Cuatro

- Carlos F. Acosta
- Theresa M. Chernosky
- Kathleen Dumais
- Thomas P. Johnson, III
- Rachel Theora McGuckian
- Marylin Pierre

Republican Central
Committee At Large
Vote for up to 7

Comité Central Republicano
 Representando el Condado
 Vote hasta por Siete

- Gus Alzona
- Brad Botwin
- Alexander Alan Bush
- Patsy Dillingham
- Mary Fairbanks
- Laurie Halverson
- Ann Guthrie Hingston
- Lori Jaffe
- Lorraine Kuchmy
- Dennis Brent Melby
- Dwight Patel
- Pam Plaisted

Vote Both Sides
 Vote en ambos lados



Republican Central Committee District 16
Vote for up to 5
Comité Central Republicano
Distrito 16
Vote por No Más de Cinco

Marcus Alzona

Joseph P. Aukward

Paul S. Foldi

James Montgomery Gingery

Lore E. Greil-Fennell

Chris Haas

Alan Reid Kruglak

Ana M. Rhea

Mark Uncapher

Board of Education At Large
Vote for 1
Non-Partisan Contest
Candidates in this contest may or may not be affiliated with any political party
Junta de Educación
Representando el Condado
Vote por Uno
Contienda no partidista
Los candidatos en esta contienda pueden estar o no estar afiliados a ningún partido político

Mike Erickson

Michael Fryar

J. "Domenic" Giandomenico

Karla Silvestre

Board of Education District 1
Vote for 1
Non-Partisan Contest
Candidates in this contest may or may not be affiliated with any political party
Junta de Educación
Distrito 1
Vote por Uno
Contienda no partidista
Los candidatos en esta contienda pueden estar o no estar afiliados a ningún partido político

Alexander Fahmy

Jay Guan

Grace Rivera Oven

Esther L. Wells

Board of Education District 3
Vote for 1
Non-Partisan Contest
Candidates in this contest may or may not be affiliated with any political party
Junta de Educación
Distrito 3
Vote por Uno
Contienda no partidista
Los candidatos en esta contienda pueden estar o no estar afiliados a ningún partido político

Marcus Alzona

Scott Joftus

Julie Yang

Board of Education District 5
Vote for 1
Non-Partisan Contest
Candidates in this contest may or may not be affiliated with any political party
Junta de Educación
Distrito 5
Vote por Uno
Contienda no partidista
Los candidatos en esta contienda pueden estar o no estar afiliados a ningún partido político

Valerie M. Coll

Dawn Iannaco-Hahn

Brenda Wolff



Official Ballot
Gubernatorial Primary Election
July 19, 2022
State of Maryland, Montgomery County
Republican Ballot

BS REP 183
010-004

Papeleta Electoral Oficial
 Elección Primaria Gubernamental
 19 de julio del 2022
 Estado de Maryland, Condado de Montgomery
 Papeleta del Partido Republicano

Instructions
Instrucciones

Making Selections
Seleccionando

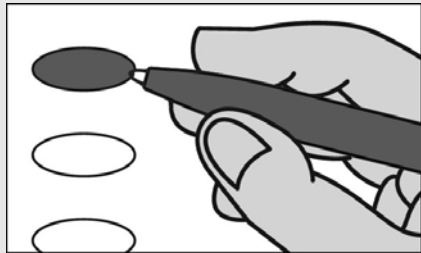

Fill in the oval to the left of the name of your choice. You must blacken the oval completely, and do not make any marks outside of the oval. You do not have to vote in every race.

Llene el óvalo a la izquierda del nombre de su selección. Debe rellenar el óvalo completamente y no haga ninguna marca fuera del óvalo. No tiene que votar en cada contienda.



Do not cross out or erase, or your vote may not count. If you make a mistake or a stray mark, you may ask for a new ballot.

No debe tachar o borrar o su voto no se contará. Si comete un error o hace una marca demás, pueda solicitar una nueva papeleta.

Governor / Lt. Governor

Vote for 1
 Gobernador / Vicegobernador
 Vote por Uno

- Dan Cox and /y Gordana Schifanelli**
- Robin Ficker and /y LeRoy F. Yegge, Jr.**
- Kelly Schulz and /y Jeff Woolford**
- Joe Werner and /y Minh Thanh Luong**

Comptroller

Vote for 1
 Contralor
 Vote por Uno

- Barry Glassman**
Unopposed /Sin Oponente

Attorney General

Vote for 1
 Procurador General
 Vote por Uno

- Michael Anthony Peroutka**
- Jim Shalleck**

U.S. Senator

Vote for 1
 Senador de los EE.UU.
 Vote por Uno

- Chris Chaffee**
- George Davis**
- Nnabu Eze**
- Lorie R. Friend**
- Reba A. Hawkins**
- Jon McGreevey**
- Joseph Perez**
- Todd A. Puglisi**
- James Tarantin**
- John Thormann**

Representative in Congress

District 8
Vote for 1
 Representante en el Congreso
 Distrito 8
 Vote por Uno

- Gregory Thomas Coll**
- Michael Mhirate Yadeta**

State Senator

District 15
Vote for 1
 Senador Estatal
 Distrito 15
 Vote por Uno

- David Wilson**
Unopposed /Sin Oponente

House of Delegates

District 15
Vote for up to 3
 Cámara de Delegados
 Distrito 15
 Vote por No Más de Tres

- Jodi Colella Noah**
Unopposed /Sin Oponente

- Stacey Sauter**
Unopposed /Sin Oponente

- Matt Wade**
Unopposed /Sin Oponente

County Executive

Vote for 1
 Ejecutivo del Condado
 Vote por Uno

- Shelly Skolnick**
- Reardon Sullivan**

County Council At Large

Vote for up to 4
 Miembro del Concejo
 Representando el Condado
 Vote por No Más de Cuatro

- Christopher P. Fiotes**
Unopposed /Sin Oponente

- Lenard Lieber**
Unopposed /Sin Oponente

- Dwight Patel**
Unopposed /Sin Oponente

Nomination Vacant
 /Nominación Vacante

Vote Both Sides
 Vote en ambos lados



**Judge of the Circuit Court
Circuit 6**
Vote for up to 4
Juez de la Corte de Circuito
Circuito 6
Vote por No Más de Cuatro

- Carlos F. Acosta**
- Theresa M. Chernosky**
- Kathleen Dumais**
- Thomas P. Johnson, III**
- Rachel Theora McGuckian**
- Marylin Pierre**

**Republican Central
Committee At Large**
Vote for up to 7
Comité Central Republicano
Representando el Condado
Vote hasta por Siete

- Gus Alzona**
- Brad Botwin**
- Alexander Alan Bush**
- Patsy Dillingham**
- Mary Fairbanks**
- Laurie Halverson**
- Ann Guthrie Hingston**
- Lori Jaffe**
- Lorraine Kuchmy**
- Dennis Brent Melby**
- Dwight Patel**
- Pam Plaisted**

**Republican Central
Committee
District 15**
Vote for up to 5
Comité Central Republicano
Distrito 15
Vote por No Más de Cinco

- Kourosh Amin-Tehrani**
- Anthony Michael Coomes**
- "Eva" Guo**
- Del Lamiman**
- William S. Richbourg**
- Bradley St. Rohrs**
- Reardon Sullivan**

Board of Education At Large
Vote for 1
Non-Partisan Contest
Candidates in this contest
may or may not be affiliated
with any political party
Junta de Educación
Representando el Condado
Vote por Uno
Contienda no partidista
Los candidatos en esta
contienda pueden estar o no
estar afiliados a ningún partido
político

- Mike Erickson**
- Michael Fryar**
- J. "Domenic"
Giandomenico**
- Karla Silvestre**

**Board of Education
District 1**
Vote for 1
Non-Partisan Contest
Candidates in this contest
may or may not be affiliated
with any political party
Junta de Educación
Distrito 1
Vote por Uno
Contienda no partidista
Los candidatos en esta
contienda pueden estar o no
estar afiliados a ningún partido
político

- Alexander Fahmy**
- Jay Guan**
- Grace Rivera Oven**
- Esther L. Wells**

**Board of Education
District 3**
Vote for 1
Non-Partisan Contest
Candidates in this contest
may or may not be affiliated
with any political party
Junta de Educación
Distrito 3
Vote por Uno
Contienda no partidista
Los candidatos en esta
contienda pueden estar o no
estar afiliados a ningún partido
político

- Marcus Alzona**
- Scott Joftus**
- Julie Yang**

**Board of Education
District 5**
Vote for 1
Non-Partisan Contest
Candidates in this contest
may or may not be affiliated
with any political party
Junta de Educación
Distrito 5
Vote por Uno
Contienda no partidista
Los candidatos en esta
contienda pueden estar o no
estar afiliados a ningún partido
político

- Valerie M. Coll**
- Dawn Iannaco-Hahn**
- Brenda Wolff**

Official Ballot
Gubernatorial Primary Election
July 19, 2022
State of Maryland, Montgomery County
Republican Ballot

BS REP 184
010-005

Papeleta Electoral Oficial
 Elección Primaria Gubernamental
 19 de julio del 2022
 Estado de Maryland, Condado de Montgomery
 Papeleta del Partido Republicano

Instructions
Instrucciones

Making Selections
Seleccionando

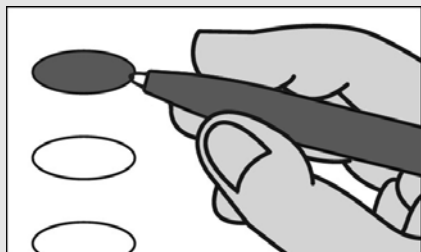

Fill in the oval to the left of the name of your choice. You must blacken the oval completely, and do not make any marks outside of the oval. You do not have to vote in every race.

Llene el óvalo a la izquierda del nombre de su selección. Debe rellenar el óvalo completamente y no haga ninguna marca fuera del óvalo. No tiene que votar en cada contienda.



Do not cross out or erase, or your vote may not count. If you make a mistake or a stray mark, you may ask for a new ballot.

No debe tachar o borrar o su voto no se contará. Si comete un error o hace una marca demás, pueda solicitar una nueva papeleta.

Governor / Lt. Governor

Vote for 1

Gobernador / Vicegobernador
 Vote por Uno

- Dan Cox and /y Gordana Schifanelli**
- Robin Ficker and /y LeRoy F. Yegge, Jr.**
- Kelly Schulz and /y Jeff Woolford**
- Joe Werner and /y Minh Thanh Luong**

Comptroller

Vote for 1

Contralor
 Vote por Uno

- Barry Glassman Unopposed /Sin Oponente**

Attorney General

Vote for 1

Procurador General
 Vote por Uno

- Michael Anthony Peroutka**
- Jim Shalleck**

U.S. Senator

Vote for 1

Senador de los EE.UU.
 Vote por Uno

- Chris Chaffee**
- George Davis**
- Nnabu Eze**
- Lorie R. Friend**
- Reba A. Hawkins**
- Jon McGreevey**
- Joseph Perez**
- Todd A. Puglisi**
- James Tarantin**
- John Thormann**

Representative in Congress

District 8

Vote for 1

Representante en el Congreso
 Distrito 8
 Vote por Uno

- Gregory Thomas Coll**
- Michael Mhirate Yadeta**

State Senator

District 15

Vote for 1

Senador Estatal
 Distrito 15
 Vote por Uno

- David Wilson Unopposed /Sin Oponente**

House of Delegates

District 15

Vote for up to 3

Cámara de Delegados
 Distrito 15
 Vote por No Más de Tres

- Jodi Colella Noah Unopposed /Sin Oponente**

- Stacey Sauter Unopposed /Sin Oponente**

- Matt Wade Unopposed /Sin Oponente**

County Executive

Vote for 1

Ejecutivo del Condado
 Vote por Uno

- Shelly Skolnick**
- Reardon Sullivan**

County Council At Large

Vote for up to 4

Miembro del Concejo
 Representando el Condado
 Vote por No Más de Cuatro

- Christopher P. Fiotes Unopposed /Sin Oponente**

- Lenard Lieber Unopposed /Sin Oponente**

- Dwight Patel Unopposed /Sin Oponente**

Nomination Vacant

/Nominación Vacante

Vote Both Sides
 Vote en ambos lados



**Judge of the Circuit Court
Circuit 6**
Vote for up to 4
Juez de la Corte de Circuito
Circuito 6
Vote por No Más de Cuatro

- Carlos F. Acosta
- Theresa M. Chernosky
- Kathleen Dumais
- Thomas P. Johnson, III
- Rachel Theora McGuckian
- Marilyn Pierre

**Republican Central
Committee At Large**
Vote for up to 7
Comité Central Republicano
Representando el Condado
Vote hasta por Siete

- Gus Alzona
- Brad Botwin
- Alexander Alan Bush
- Patsy Dillingham
- Mary Fairbanks
- Laurie Halverson
- Ann Guthrie Hingston
- Lori Jaffe
- Lorraine Kuchmy
- Dennis Brent Melby
- Dwight Patel
- Pam Plaisted

**Republican Central
Committee
District 15**
Vote for up to 5
Comité Central Republicano
Distrito 15
Vote por No Más de Cinco

- Kourosh Amin-Tehrani
- Anthony Michael Coomes
- "Eva" Guo
- Del Lamiman
- William S. Richbourg
- Bradley St. Rohrs
- Reardon Sullivan

Board of Education At Large
Vote for 1
Non-Partisan Contest
Candidates in this contest
may or may not be affiliated
with any political party
Junta de Educación
Representando el Condado
Vote por Uno
Contienda no partidista
Los candidatos en esta
contienda pueden estar o no
estar afiliados a ningún partido
político

- Mike Erickson
- Michael Fryar
- J. "Domenic"
Giandomenico
- Karla Silvestre

**Board of Education
District 1**
Vote for 1
Non-Partisan Contest
Candidates in this contest
may or may not be affiliated
with any political party
Junta de Educación
Distrito 1
Vote por Uno
Contienda no partidista
Los candidatos en esta
contienda pueden estar o no
estar afiliados a ningún partido
político

- Alexander Fahmy
- Jay Guan
- Grace Rivera Oven
- Esther L. Wells

**Board of Education
District 3**
Vote for 1
Non-Partisan Contest
Candidates in this contest
may or may not be affiliated
with any political party
Junta de Educación
Distrito 3
Vote por Uno
Contienda no partidista
Los candidatos en esta
contienda pueden estar o no
estar afiliados a ningún partido
político

- Marcus Alzona
- Scott Joftus
- Julie Yang

**Board of Education
District 5**
Vote for 1
Non-Partisan Contest
Candidates in this contest
may or may not be affiliated
with any political party
Junta de Educación
Distrito 5
Vote por Uno
Contienda no partidista
Los candidatos en esta
contienda pueden estar o no
estar afiliados a ningún partido
político

- Valerie M. Coll
- Dawn Iannaco-Hahn
- Brenda Wolff



Official Ballot
Gubernatorial Primary Election
July 19, 2022
State of Maryland, Montgomery County
Republican Ballot

BS REP 185
010-006

Papeleta Electoral Oficial
 Elección Primaria Gubernamental
 19 de julio del 2022
 Estado de Maryland, Condado de Montgomery
 Papeleta del Partido Republicano

Instructions
Instrucciones

Making Selections
Seleccionando

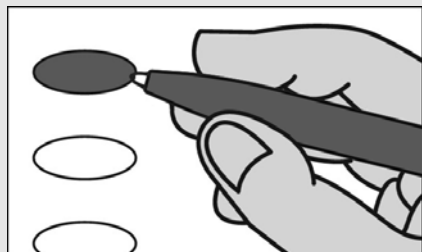

Fill in the oval to the left of the name of your choice. You must blacken the oval completely, and do not make any marks outside of the oval. You do not have to vote in every race.

Llene el óvalo a la izquierda del nombre de su selección. Debe rellenar el óvalo completamente y no haga ninguna marca fuera del óvalo. No tiene que votar en cada contienda.



Do not cross out or erase, or your vote may not count. If you make a mistake or a stray mark, you may ask for a new ballot.

No debe tachar o borrar o su voto no se contará. Si comete un error o hace una marca demás, pueda solicitar una nueva papeleta.

Governor / Lt. Governor

Vote for 1
 Gobernador / Vicegobernador
 Vote por Uno

- Dan Cox and /y Gordana Schifanelli**
- Robin Ficker and /y LeRoy F. Yegge, Jr.**
- Kelly Schulz and /y Jeff Woolford**
- Joe Werner and /y Minh Thanh Luong**

Comptroller

Vote for 1
 Contralor
 Vote por Uno

- Barry Glassman Unopposed /Sin Oponente**

Attorney General

Vote for 1
 Procurador General
 Vote por Uno

- Michael Anthony Peroutka**
- Jim Shalleck**

U.S. Senator

Vote for 1
 Senador de los EE.UU.
 Vote por Uno

- Chris Chaffee**
- George Davis**
- Nnabu Eze**
- Lorie R. Friend**
- Reba A. Hawkins**
- Jon McGreevey**
- Joseph Perez**
- Todd A. Puglisi**
- James Tarantin**
- John Thormann**

Representative in Congress

District 8
Vote for 1
 Representante en el Congreso
 Distrito 8
 Vote por Uno

- Gregory Thomas Coll**
- Michael Mhirate Yadeta**

State Senator

District 15
Vote for 1
 Senador Estatal
 Distrito 15
 Vote por Uno

- David Wilson Unopposed /Sin Oponente**

House of Delegates

District 15
Vote for up to 3
 Cámara de Delegados
 Distrito 15
 Vote por No Más de Tres

- Jodi Colella Noah Unopposed /Sin Oponente**

- Stacey Sauter Unopposed /Sin Oponente**

- Matt Wade Unopposed /Sin Oponente**

County Executive

Vote for 1
 Ejecutivo del Condado
 Vote por Uno

- Shelly Skolnick**
- Reardon Sullivan**

County Council At Large

Vote for up to 4
 Miembro del Concejo
 Representando el Condado
 Vote por No Más de Cuatro

- Christopher P. Fiotes Unopposed /Sin Oponente**

- Lenard Lieber Unopposed /Sin Oponente**

- Dwight Patel Unopposed /Sin Oponente**

Nomination Vacant
 /Nominación Vacante

Vote Both Sides
 Vote en ambos lados



**Judge of the Circuit Court
Circuit 6**
Vote for up to 4
Juez de la Corte de Circuito
Circuito 6
Vote por No Más de Cuatro

- Carlos F. Acosta
- Theresa M. Chernosky
- Kathleen Dumais
- Thomas P. Johnson, III
- Rachel Theora McGuckian
- Marilyn Pierre

**Republican Central
Committee At Large**
Vote for up to 7
Comité Central Republicano
Representando el Condado
Vote hasta por Siete

- Gus Alzona
- Brad Botwin
- Alexander Alan Bush
- Patsy Dillingham
- Mary Fairbanks
- Laurie Halverson
- Ann Guthrie Hingston
- Lori Jaffe
- Lorraine Kuchmy
- Dennis Brent Melby
- Dwight Patel
- Pam Plaisted

**Republican Central
Committee
District 15**
Vote for up to 5
Comité Central Republicano
Distrito 15
Vote por No Más de Cinco

- Kourosh Amin-Tehrani
- Anthony Michael Coomes
- "Eva" Guo
- Del Lamiman
- William S. Richbourg
- Bradley St. Rohrs
- Reardon Sullivan

Board of Education At Large
Vote for 1
Non-Partisan Contest
Candidates in this contest
may or may not be affiliated
with any political party
Junta de Educación
Representando el Condado
Vote por Uno
Contienda no partidista
Los candidatos en esta
contienda pueden estar o no
estar afiliados a ningún partido
político

- Mike Erickson
- Michael Fryar
- J. "Domenic"
Giandomenico
- Karla Silvestre

**Board of Education
District 1**
Vote for 1
Non-Partisan Contest
Candidates in this contest
may or may not be affiliated
with any political party
Junta de Educación
Distrito 1
Vote por Uno
Contienda no partidista
Los candidatos en esta
contienda pueden estar o no
estar afiliados a ningún partido
político

- Alexander Fahmy
- Jay Guan
- Grace Rivera Oven
- Esther L. Wells

**Board of Education
District 3**
Vote for 1
Non-Partisan Contest
Candidates in this contest
may or may not be affiliated
with any political party
Junta de Educación
Distrito 3
Vote por Uno
Contienda no partidista
Los candidatos en esta
contienda pueden estar o no
estar afiliados a ningún partido
político

- Marcus Alzona
- Scott Joftus
- Julie Yang

**Board of Education
District 5**
Vote for 1
Non-Partisan Contest
Candidates in this contest
may or may not be affiliated
with any political party
Junta de Educación
Distrito 5
Vote por Uno
Contienda no partidista
Los candidatos en esta
contienda pueden estar o no
estar afiliados a ningún partido
político

- Valerie M. Coll
- Dawn Iannaco-Hahn
- Brenda Wolff



Official Ballot
Gubernatorial Primary Election
July 19, 2022
State of Maryland, Montgomery County
Republican Ballot

BS REP 186
010-007

Papeleta Electoral Oficial
 Elección Primaria Gubernamental
 19 de julio del 2022
 Estado de Maryland, Condado de Montgomery
 Papeleta del Partido Republicano

Instructions
Instrucciones

Making Selections
Seleccionando

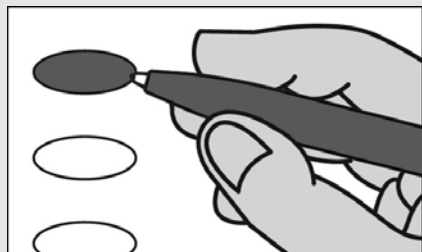

Fill in the oval to the left of the name of your choice. You must blacken the oval completely, and do not make any marks outside of the oval. You do not have to vote in every race.

Llene el óvalo a la izquierda del nombre de su selección. Debe rellenar el óvalo completamente y no haga ninguna marca fuera del óvalo. No tiene que votar en cada contienda.



Do not cross out or erase, or your vote may not count. If you make a mistake or a stray mark, you may ask for a new ballot.

No debe tachar o borrar o su voto no se contará. Si comete un error o hace una marca demás, pueda solicitar una nueva papeleta.

Governor / Lt. Governor
Vote for 1

Gobernador / Vicegobernador
 Vote por Uno

- Dan Cox and /y Gordana Schifanelli**
- Robin Ficker and /y LeRoy F. Yegge, Jr.**
- Kelly Schulz and /y Jeff Woolford**
- Joe Werner and /y Minh Thanh Luong**

Comptroller
Vote for 1

Contralor
 Vote por Uno

- Barry Glassman**
Unopposed /Sin Oponente

Attorney General
Vote for 1

Procurador General
 Vote por Uno

- Michael Anthony Peroutka**
- Jim Shalleck**

U.S. Senator
Vote for 1

Senador de los EE.UU.
 Vote por Uno

- Chris Chaffee**
- George Davis**
- Nnabu Eze**
- Lorie R. Friend**
- Reba A. Hawkins**
- Jon McGreevey**
- Joseph Perez**
- Todd A. Puglisi**
- James Tarantin**
- John Thormann**

Representative in Congress
District 8
Vote for 1

Representante en el Congreso
 Distrito 8
 Vote por Uno

- Gregory Thomas Coll**
- Michael Mhirate Yadeta**

County Executive
Vote for 1

Ejecutivo del Condado
 Vote por Uno

- Shelly Skolnick**
- Reardon Sullivan**

County Council At Large
Vote for up to 4

Miembro del Concejo
 Representando el Condado
 Vote por No Más de Cuatro

- Christopher P. Fiotes**
Unopposed /Sin Oponente
- Lenard Lieber**
Unopposed /Sin Oponente
- Dwight Patel**
Unopposed /Sin Oponente

Nomination Vacant
 /Nominación Vacante

Judge of the Circuit Court
Circuit 6
Vote for up to 4

Juez de la Corte de Circuito
 Circuito 6
 Vote por No Más de Cuatro

- Carlos F. Acosta**
- Theresa M. Chernosky**
- Kathleen Dumais**
- Thomas P. Johnson, III**
- Rachel Theora McGuckian**
- Marylin Pierre**

Republican Central
Committee At Large
Vote for up to 7

Comité Central Republicano
 Representando el Condado
 Vote hasta por Siete

- Gus Alzona**
- Brad Botwin**
- Alexander Alan Bush**
- Patsy Dillingham**
- Mary Fairbanks**
- Laurie Halverson**
- Ann Guthrie Hingston**
- Lori Jaffe**
- Lorraine Kuchmy**
- Dennis Brent Melby**
- Dwight Patel**
- Pam Plaisted**

Vote Both Sides
 Vote en ambos lados



Republican Central Committee District 16
Vote for up to 5
Comité Central Republicano
Distrito 16
Vote por No Más de Cinco

Marcus Alzona

Joseph P. Aukward

Paul S. Foldi

James Montgomery Gingery

Lore E. Greil-Fennell

Chris Haas

Alan Reid Kruglak

Ana M. Rhea

Mark Uncapher

Board of Education At Large
Vote for 1
Non-Partisan Contest
Candidates in this contest may or may not be affiliated with any political party
Junta de Educación
Representando el Condado
Vote por Uno
Contienda no partidista
Los candidatos en esta contienda pueden estar o no estar afiliados a ningún partido político

Mike Erickson

Michael Fryar

J. "Domenic" Giandomenico

Karla Silvestre

Board of Education District 1
Vote for 1
Non-Partisan Contest
Candidates in this contest may or may not be affiliated with any political party
Junta de Educación
Distrito 1
Vote por Uno
Contienda no partidista
Los candidatos en esta contienda pueden estar o no estar afiliados a ningún partido político

Alexander Fahmy

Jay Guan

Grace Rivera Oven

Esther L. Wells

Board of Education District 3
Vote for 1
Non-Partisan Contest
Candidates in this contest may or may not be affiliated with any political party
Junta de Educación
Distrito 3
Vote por Uno
Contienda no partidista
Los candidatos en esta contienda pueden estar o no estar afiliados a ningún partido político

Marcus Alzona

Scott Joftus

Julie Yang

Board of Education District 5
Vote for 1
Non-Partisan Contest
Candidates in this contest may or may not be affiliated with any political party
Junta de Educación
Distrito 5
Vote por Uno
Contienda no partidista
Los candidatos en esta contienda pueden estar o no estar afiliados a ningún partido político

Valerie M. Coll

Dawn Iannaco-Hahn

Brenda Wolff



Official Ballot
Gubernatorial Primary Election
July 19, 2022
State of Maryland, Montgomery County
Republican Ballot

BS REP 187
010-009

Papeleta Electoral Oficial
 Elección Primaria Gubernamental
 19 de julio del 2022
 Estado de Maryland, Condado de Montgomery
 Papeleta del Partido Republicano

Instructions
Instrucciones

Making Selections
Seleccionando



Fill in the oval to the left of the name of your choice. You must blacken the oval completely, and do not make any marks outside of the oval. You do not have to vote in every race.

Llene el óvalo a la izquierda del nombre de su selección. Debe rellenar el óvalo completamente y no haga ninguna marca fuera del óvalo. No tiene que votar en cada contienda.



Do not cross out or erase, or your vote may not count. If you make a mistake or a stray mark, you may ask for a new ballot.

No debe tachar o borrar o su voto no se contará. Si comete un error o hace una marca demás, pueda solicitar una nueva papeleta.

Governor / Lt. Governor
Vote for 1

Gobernador / Vicegobernador
 Vote por Uno

- Dan Cox and /y Gordana Schifanelli**
- Robin Ficker and /y LeRoy F. Yegge, Jr.**
- Kelly Schulz and /y Jeff Woolford**
- Joe Werner and /y Minh Thanh Luong**

Comptroller
Vote for 1

Contralor
 Vote por Uno

- Barry Glassman**
Unopposed /Sin Oponente

Attorney General
Vote for 1

Procurador General
 Vote por Uno

- Michael Anthony Peroutka**
- Jim Shalleck**

U.S. Senator
Vote for 1

Senador de los EE.UU.
 Vote por Uno

- Chris Chaffee**
- George Davis**
- Nnabu Eze**
- Lorie R. Friend**
- Reba A. Hawkins**
- Jon McGreevey**
- Joseph Perez**
- Todd A. Puglisi**
- James Tarantin**
- John Thormann**

Representative in Congress
District 8
Vote for 1

Representante en el Congreso
 Distrito 8
 Vote por Uno

- Gregory Thomas Coll**
- Michael Mhirate Yadeta**

County Executive
Vote for 1

Ejecutivo del Condado
 Vote por Uno

- Shelly Skolnick**
- Reardon Sullivan**

County Council At Large
Vote for up to 4

Miembro del Concejo
 Representando el Condado
 Vote por No Más de Cuatro

- Christopher P. Fiotes**
Unopposed /Sin Oponente
- Lenard Lieber**
Unopposed /Sin Oponente
- Dwight Patel**
Unopposed /Sin Oponente

Nomination Vacant
 /Nominación Vacante

Judge of the Circuit Court
Circuit 6
Vote for up to 4

Juez de la Corte de Circuito
 Circuito 6
 Vote por No Más de Cuatro

- Carlos F. Acosta**
- Theresa M. Chernosky**
- Kathleen Dumais**
- Thomas P. Johnson, III**
- Rachel Theora McGuckian**
- Marylin Pierre**

Republican Central
Committee At Large
Vote for up to 7

Comité Central Republicano
 Representando el Condado
 Vote hasta por Siete

- Gus Alzona**
- Brad Botwin**
- Alexander Alan Bush**
- Patsy Dillingham**
- Mary Fairbanks**
- Laurie Halverson**
- Ann Guthrie Hingston**
- Lori Jaffe**
- Lorraine Kuchmy**
- Dennis Brent Melby**
- Dwight Patel**
- Pam Plaisted**

Vote Both Sides
 Vote en ambos lados



**Republican Central Committee
District 16
Vote for up to 5**
Comité Central Republicano
Distrito 16
Vote por No Más de Cinco

Marcus Alzona

Joseph P. Aukward

Paul S. Foldi

**James Montgomery
Gingery**

Lore E. Greil-Fennell

Chris Haas

Alan Reid Kruglak

Ana M. Rhea

Mark Uncapher

**Board of Education At Large
Vote for 1
Non-Partisan Contest
Candidates in this contest
may or may not be affiliated
with any political party**
Junta de Educación
Representando el Condado
Vote por Uno
Contienda no partidista
Los candidatos en esta
contienda pueden estar o no
estar afiliados a ningún partido
político

Mike Erickson

Michael Fryar

**J. "Domenic"
Giandomenico**

Karla Silvestre

**Board of Education
District 1
Vote for 1
Non-Partisan Contest
Candidates in this contest
may or may not be affiliated
with any political party**
Junta de Educación
Distrito 1
Vote por Uno
Contienda no partidista
Los candidatos en esta
contienda pueden estar o no
estar afiliados a ningún partido
político

Alexander Fahmy

Jay Guan

Grace Rivera Oven

Esther L. Wells

**Board of Education
District 3
Vote for 1
Non-Partisan Contest
Candidates in this contest
may or may not be affiliated
with any political party**
Junta de Educación
Distrito 3
Vote por Uno
Contienda no partidista
Los candidatos en esta
contienda pueden estar o no
estar afiliados a ningún partido
político

Marcus Alzona

Scott Joftus

Julie Yang

**Board of Education
District 5
Vote for 1
Non-Partisan Contest
Candidates in this contest
may or may not be affiliated
with any political party**
Junta de Educación
Distrito 5
Vote por Uno
Contienda no partidista
Los candidatos en esta
contienda pueden estar o no
estar afiliados a ningún partido
político

Valerie M. Coll

Dawn Iannaco-Hahn

Brenda Wolff



Official Ballot
Gubernatorial Primary Election
July 19, 2022
State of Maryland, Montgomery County
Republican Ballot

BS REP 188
010-010

Papeleta Electoral Oficial
 Elección Primaria Gubernamental
 19 de julio del 2022
 Estado de Maryland, Condado de Montgomery
 Papeleta del Partido Republicano

Instructions
Instrucciones

Making Selections
Seleccionando



Fill in the oval to the left of the name of your choice. You must blacken the oval completely, and do not make any marks outside of the oval. You do not have to vote in every race.

Llene el óvalo a la izquierda del nombre de su selección. Debe rellenar el óvalo completamente y no haga ninguna marca fuera del óvalo. No tiene que votar en cada contienda.



Do not cross out or erase, or your vote may not count. If you make a mistake or a stray mark, you may ask for a new ballot.

No debe tachar o borrar o su voto no se contará. Si comete un error o hace una marca demás, pueda solicitar una nueva papeleta.

Governor / Lt. Governor
Vote for 1

Gobernador / Vicegobernador
 Vote por Uno

- Dan Cox and /y Gordana Schifanelli**
- Robin Ficker and /y LeRoy F. Yegge, Jr.**
- Kelly Schulz and /y Jeff Woolford**
- Joe Werner and /y Minh Thanh Luong**

Comptroller
Vote for 1

Contralor
 Vote por Uno

- Barry Glassman**
Unopposed /Sin Oponente

Attorney General
Vote for 1

Procurador General
 Vote por Uno

- Michael Anthony Peroutka**
- Jim Shalleck**

U.S. Senator
Vote for 1

Senador de los EE.UU.
 Vote por Uno

- Chris Chaffee**
- George Davis**
- Nnabu Eze**
- Lorie R. Friend**
- Reba A. Hawkins**
- Jon McGreevey**
- Joseph Perez**
- Todd A. Puglisi**
- James Tarantin**
- John Thormann**

Representative in Congress
District 8
Vote for 1

Representante en el Congreso
 Distrito 8
 Vote por Uno

- Gregory Thomas Coll**
- Michael Mhirate Yadeta**

County Executive
Vote for 1

Ejecutivo del Condado
 Vote por Uno

- Shelly Skolnick**
- Reardon Sullivan**

County Council At Large
Vote for up to 4

Miembro del Concejo
 Representando el Condado
 Vote por No Más de Cuatro

- Christopher P. Fiotes**
Unopposed /Sin Oponente
- Lenard Lieber**
Unopposed /Sin Oponente
- Dwight Patel**
Unopposed /Sin Oponente

Nomination Vacant
 /Nominación Vacante

Judge of the Circuit Court
Circuit 6
Vote for up to 4

Juez de la Corte de Circuito
 Circuito 6
 Vote por No Más de Cuatro

- Carlos F. Acosta**
- Theresa M. Chernosky**
- Kathleen Dumais**
- Thomas P. Johnson, III**
- Rachel Theora McGuckian**
- Marylin Pierre**

Republican Central
Committee At Large
Vote for up to 7

Comité Central Republicano
 Representando el Condado
 Vote hasta por Siete

- Gus Alzona**
- Brad Botwin**
- Alexander Alan Bush**
- Patsy Dillingham**
- Mary Fairbanks**
- Laurie Halverson**
- Ann Guthrie Hingston**
- Lori Jaffe**
- Lorraine Kuchmy**
- Dennis Brent Melby**
- Dwight Patel**
- Pam Plaisted**

Vote Both Sides
 Vote en ambos lados



**Republican Central Committee
District 16
Vote for up to 5**
Comité Central Republicano
Distrito 16
Vote por No Más de Cinco

Marcus Alzona

Joseph P. Aukward

Paul S. Foldi

**James Montgomery
Gingery**

Lore E. Greil-Fennell

Chris Haas

Alan Reid Kruglak

Ana M. Rhea

Mark Uncapher

**Board of Education At Large
Vote for 1
Non-Partisan Contest
Candidates in this contest
may or may not be affiliated
with any political party**
Junta de Educación
Representando el Condado
Vote por Uno
Contienda no partidista
Los candidatos en esta
contienda pueden estar o no
estar afiliados a ningún partido
político

Mike Erickson

Michael Fryar

**J. "Domenic"
Giandomenico**

Karla Silvestre

**Board of Education
District 1
Vote for 1
Non-Partisan Contest
Candidates in this contest
may or may not be affiliated
with any political party**
Junta de Educación
Distrito 1
Vote por Uno
Contienda no partidista
Los candidatos en esta
contienda pueden estar o no
estar afiliados a ningún partido
político

Alexander Fahmy

Jay Guan

Grace Rivera Oven

Esther L. Wells

**Board of Education
District 3
Vote for 1
Non-Partisan Contest
Candidates in this contest
may or may not be affiliated
with any political party**
Junta de Educación
Distrito 3
Vote por Uno
Contienda no partidista
Los candidatos en esta
contienda pueden estar o no
estar afiliados a ningún partido
político

Marcus Alzona

Scott Joftus

Julie Yang

**Board of Education
District 5
Vote for 1
Non-Partisan Contest
Candidates in this contest
may or may not be affiliated
with any political party**
Junta de Educación
Distrito 5
Vote por Uno
Contienda no partidista
Los candidatos en esta
contienda pueden estar o no
estar afiliados a ningún partido
político

Valerie M. Coll

Dawn Iannaco-Hahn

Brenda Wolff



Official Ballot
Gubernatorial Primary Election
July 19, 2022
State of Maryland, Montgomery County
Republican Ballot

BS REP 189
010-011

Papeleta Electoral Oficial
 Elección Primaria Gubernamental
 19 de julio del 2022
 Estado de Maryland, Condado de Montgomery
 Papeleta del Partido Republicano

Instructions
Instrucciones

Making Selections
Seleccionando

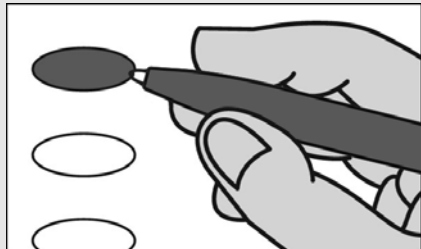

Fill in the oval to the left of the name of your choice. You must blacken the oval completely, and do not make any marks outside of the oval. You do not have to vote in every race.

Llene el óvalo a la izquierda del nombre de su selección. Debe rellenar el óvalo completamente y no haga ninguna marca fuera del óvalo. No tiene que votar en cada contienda.



Do not cross out or erase, or your vote may not count. If you make a mistake or a stray mark, you may ask for a new ballot.

No debe tachar o borrar o su voto no se contará. Si comete un error o hace una marca demás, pueda solicitar una nueva papeleta.

Governor / Lt. Governor

Vote for 1
 Gobernador / Vicegobernador
 Vote por Uno

- Dan Cox and /y Gordana Schifanelli**
- Robin Ficker and /y LeRoy F. Yegge, Jr.**
- Kelly Schulz and /y Jeff Woolford**
- Joe Werner and /y Minh Thanh Luong**

Comptroller

Vote for 1
 Contralor
 Vote por Uno

- Barry Glassman**
Unopposed /Sin Oponente

Attorney General

Vote for 1
 Procurador General
 Vote por Uno

- Michael Anthony Peroutka**
- Jim Shalleck**

U.S. Senator

Vote for 1
 Senador de los EE.UU.
 Vote por Uno

- Chris Chaffee**
- George Davis**
- Nnabu Eze**
- Lorie R. Friend**
- Reba A. Hawkins**
- Jon McGreevey**
- Joseph Perez**
- Todd A. Puglisi**
- James Tarantin**
- John Thormann**

Representative in Congress

District 8
Vote for 1
 Representante en el Congreso
 Distrito 8
 Vote por Uno

- Gregory Thomas Coll**
- Michael Mhirate Yadeta**

State Senator

District 15
Vote for 1
 Senador Estatal
 Distrito 15
 Vote por Uno

- David Wilson**
Unopposed /Sin Oponente

House of Delegates

District 15
Vote for up to 3
 Cámara de Delegados
 Distrito 15
 Vote por No Más de Tres

- Jodi Colella Noah**
Unopposed /Sin Oponente
- Stacey Sauter**
Unopposed /Sin Oponente
- Matt Wade**
Unopposed /Sin Oponente

County Executive

Vote for 1
 Ejecutivo del Condado
 Vote por Uno

- Shelly Skolnick**
- Reardon Sullivan**

County Council At Large

Vote for up to 4
 Miembro del Concejo
 Representando el Condado
 Vote por No Más de Cuatro

- Christopher P. Fiotes**
Unopposed /Sin Oponente
- Lenard Lieber**
Unopposed /Sin Oponente
- Dwight Patel**
Unopposed /Sin Oponente

Nomination Vacant
 /Nominación Vacante

Vote Both Sides
 Vote en ambos lados



**Judge of the Circuit Court
Circuit 6**
Vote for up to 4
Juez de la Corte de Circuito
Circuito 6
Vote por No Más de Cuatro

- Carlos F. Acosta**
- Theresa M. Chernosky**
- Kathleen Dumais**
- Thomas P. Johnson, III**
- Rachel Theora McGuckian**
- Marylin Pierre**

**Republican Central
Committee At Large**
Vote for up to 7
Comité Central Republicano
Representando el Condado
Vote hasta por Siete

- Gus Alzona**
- Brad Botwin**
- Alexander Alan Bush**
- Patsy Dillingham**
- Mary Fairbanks**
- Laurie Halverson**
- Ann Guthrie Hingston**
- Lori Jaffe**
- Lorraine Kuchmy**
- Dennis Brent Melby**
- Dwight Patel**
- Pam Plaisted**

**Republican Central
Committee
District 15**
Vote for up to 5
Comité Central Republicano
Distrito 15
Vote por No Más de Cinco

- Kourosh Amin-Tehrani**
- Anthony Michael Coomes**
- "Eva" Guo**
- Del Lamiman**
- William S. Richbourg**
- Bradley St. Rohrs**
- Reardon Sullivan**

Board of Education At Large
Vote for 1
Non-Partisan Contest
Candidates in this contest
may or may not be affiliated
with any political party
Junta de Educación
Representando el Condado
Vote por Uno
Contienda no partidista
Los candidatos en esta
contienda pueden estar o no
estar afiliados a ningún partido
político

- Mike Erickson**
- Michael Fryar**
- J. "Domenic"
Giandomenico**
- Karla Silvestre**

**Board of Education
District 1**
Vote for 1
Non-Partisan Contest
Candidates in this contest
may or may not be affiliated
with any political party
Junta de Educación
Distrito 1
Vote por Uno
Contienda no partidista
Los candidatos en esta
contienda pueden estar o no
estar afiliados a ningún partido
político

- Alexander Fahmy**
- Jay Guan**
- Grace Rivera Oven**
- Esther L. Wells**

**Board of Education
District 3**
Vote for 1
Non-Partisan Contest
Candidates in this contest
may or may not be affiliated
with any political party
Junta de Educación
Distrito 3
Vote por Uno
Contienda no partidista
Los candidatos en esta
contienda pueden estar o no
estar afiliados a ningún partido
político

- Marcus Alzona**
- Scott Joftus**
- Julie Yang**

**Board of Education
District 5**
Vote for 1
Non-Partisan Contest
Candidates in this contest
may or may not be affiliated
with any political party
Junta de Educación
Distrito 5
Vote por Uno
Contienda no partidista
Los candidatos en esta
contienda pueden estar o no
estar afiliados a ningún partido
político

- Valerie M. Coll**
- Dawn Iannaco-Hahn**
- Brenda Wolff**

Official Ballot
Gubernatorial Primary Election
July 19, 2022
State of Maryland, Montgomery County
Republican Ballot

BS REP 190
010-012

Papeleta Electoral Oficial
 Elección Primaria Gubernamental
 19 de julio del 2022
 Estado de Maryland, Condado de Montgomery
 Papeleta del Partido Republicano

Instructions
Instrucciones

Making Selections
Seleccionando



Fill in the oval to the left of the name of your choice. You must blacken the oval completely, and do not make any marks outside of the oval. You do not have to vote in every race.

Llene el óvalo a la izquierda del nombre de su selección. Debe rellenar el óvalo completamente y no haga ninguna marca fuera del óvalo. No tiene que votar en cada contienda.



Do not cross out or erase, or your vote may not count. If you make a mistake or a stray mark, you may ask for a new ballot.

No debe tachar o borrar o su voto no se contará. Si comete un error o hace una marca demás, pueda solicitar una nueva papeleta.

Governor / Lt. Governor
Vote for 1

Gobernador / Vicegobernador
 Vote por Uno

- Dan Cox and /y Gordana Schifanelli**
- Robin Ficker and /y LeRoy F. Yegge, Jr.**
- Kelly Schulz and /y Jeff Woolford**
- Joe Werner and /y Minh Thanh Luong**

Comptroller
Vote for 1

Contralor
 Vote por Uno

- Barry Glassman**
Unopposed /Sin Oponente

Attorney General
Vote for 1

Procurador General
 Vote por Uno

- Michael Anthony Peroutka**
- Jim Shalleck**

U.S. Senator
Vote for 1

Senador de los EE.UU.
 Vote por Uno

- Chris Chaffee**
- George Davis**
- Nnabu Eze**
- Lorie R. Friend**
- Reba A. Hawkins**
- Jon McGreevey**
- Joseph Perez**
- Todd A. Puglisi**
- James Tarantin**
- John Thormann**

Representative in Congress
District 8
Vote for 1

Representante en el Congreso
 Distrito 8
 Vote por Uno

- Gregory Thomas Coll**
- Michael Mhirate Yadeta**

State Senator
District 15
Vote for 1

Senador Estatal
 Distrito 15
 Vote por Uno

- David Wilson**
Unopposed /Sin Oponente

House of Delegates
District 15
Vote for up to 3

Cámara de Delegados
 Distrito 15
 Vote por No Más de Tres

- Jodi Colella Noah**
Unopposed /Sin Oponente

- Stacey Sauter**
Unopposed /Sin Oponente

- Matt Wade**
Unopposed /Sin Oponente

County Executive
Vote for 1

Ejecutivo del Condado
 Vote por Uno

- Shelly Skolnick**
- Reardon Sullivan**

County Council At Large
Vote for up to 4

Miembro del Concejo
 Representando el Condado
 Vote por No Más de Cuatro

- Christopher P. Fiotes**
Unopposed /Sin Oponente

- Lenard Lieber**
Unopposed /Sin Oponente

- Dwight Patel**
Unopposed /Sin Oponente

Nomination Vacant
 /Nominación Vacante

Vote Both Sides
 Vote en ambos lados



**Judge of the Circuit Court
Circuit 6**
Vote for up to 4
Juez de la Corte de Circuito
Circuito 6
Vote por No Más de Cuatro

- Carlos F. Acosta**
- Theresa M. Chernosky**
- Kathleen Dumais**
- Thomas P. Johnson, III**
- Rachel Theora McGuckian**
- Marylin Pierre**

**Republican Central
Committee At Large**
Vote for up to 7
Comité Central Republicano
Representando el Condado
Vote hasta por Siete

- Gus Alzona**
- Brad Botwin**
- Alexander Alan Bush**
- Patsy Dillingham**
- Mary Fairbanks**
- Laurie Halverson**
- Ann Guthrie Hingston**
- Lori Jaffe**
- Lorraine Kuchmy**
- Dennis Brent Melby**
- Dwight Patel**
- Pam Plaisted**

**Republican Central
Committee
District 15**
Vote for up to 5
Comité Central Republicano
Distrito 15
Vote por No Más de Cinco

- Kourosh Amin-Tehrani**
- Anthony Michael Coomes**
- "Eva" Guo**
- Del Lamiman**
- William S. Richbourg**
- Bradley St. Rohrs**
- Reardon Sullivan**

Board of Education At Large
Vote for 1
Non-Partisan Contest
Candidates in this contest
may or may not be affiliated
with any political party
Junta de Educación
Representando el Condado
Vote por Uno
Contienda no partidista
Los candidatos en esta
contienda pueden estar o no
estar afiliados a ningún partido
político

- Mike Erickson**
- Michael Fryar**
- J. "Domenic"
Giandomenico**
- Karla Silvestre**

**Board of Education
District 1**
Vote for 1
Non-Partisan Contest
Candidates in this contest
may or may not be affiliated
with any political party
Junta de Educación
Distrito 1
Vote por Uno
Contienda no partidista
Los candidatos en esta
contienda pueden estar o no
estar afiliados a ningún partido
político

- Alexander Fahmy**
- Jay Guan**
- Grace Rivera Oven**
- Esther L. Wells**

**Board of Education
District 3**
Vote for 1
Non-Partisan Contest
Candidates in this contest
may or may not be affiliated
with any political party
Junta de Educación
Distrito 3
Vote por Uno
Contienda no partidista
Los candidatos en esta
contienda pueden estar o no
estar afiliados a ningún partido
político

- Marcus Alzona**
- Scott Joftus**
- Julie Yang**

**Board of Education
District 5**
Vote for 1
Non-Partisan Contest
Candidates in this contest
may or may not be affiliated
with any political party
Junta de Educación
Distrito 5
Vote por Uno
Contienda no partidista
Los candidatos en esta
contienda pueden estar o no
estar afiliados a ningún partido
político

- Valerie M. Coll**
- Dawn Iannaco-Hahn**
- Brenda Wolff**

Official Ballot
Gubernatorial Primary Election
July 19, 2022
State of Maryland, Montgomery County
Republican Ballot

BS REP 191
010-013

Papeleta Electoral Oficial
 Elección Primaria Gubernamental
 19 de julio del 2022
 Estado de Maryland, Condado de Montgomery
 Papeleta del Partido Republicano

Instructions
Instrucciones

Making Selections
Seleccionando



Fill in the oval to the left of the name of your choice. You must blacken the oval completely, and do not make any marks outside of the oval. You do not have to vote in every race.

Llene el óvalo a la izquierda del nombre de su selección. Debe rellenar el óvalo completamente y no haga ninguna marca fuera del óvalo. No tiene que votar en cada contienda.



Do not cross out or erase, or your vote may not count. If you make a mistake or a stray mark, you may ask for a new ballot.

No debe tachar o borrar o su voto no se contará. Si comete un error o hace una marca demás, pueda solicitar una nueva papeleta.

Governor / Lt. Governor
Vote for 1

Gobernador / Vicegobernador
 Vote por Uno

- Dan Cox and /y Gordana Schifanelli**
- Robin Ficker and /y LeRoy F. Yegge, Jr.**
- Kelly Schulz and /y Jeff Woolford**
- Joe Werner and /y Minh Thanh Luong**

Comptroller
Vote for 1

Contralor
 Vote por Uno

- Barry Glassman Unopposed /Sin Oponente**

Attorney General
Vote for 1

Procurador General
 Vote por Uno

- Michael Anthony Peroutka**
- Jim Shalleck**

U.S. Senator
Vote for 1

Senador de los EE.UU.
 Vote por Uno

- Chris Chaffee**
- George Davis**
- Nnabu Eze**
- Lorie R. Friend**
- Reba A. Hawkins**
- Jon McGreevey**
- Joseph Perez**
- Todd A. Puglisi**
- James Tarantin**
- John Thormann**

Representative in Congress
District 8
Vote for 1

Representante en el Congreso
 Distrito 8
 Vote por Uno

- Gregory Thomas Coll**
- Michael Mhirate Yadeta**

State Senator
District 15
Vote for 1

Senador Estatal
 Distrito 15
 Vote por Uno

- David Wilson Unopposed /Sin Oponente**

House of Delegates
District 15
Vote for up to 3

Cámara de Delegados
 Distrito 15
 Vote por No Más de Tres

- Jodi Colella Noah Unopposed /Sin Oponente**

- Stacey Sauter Unopposed /Sin Oponente**

- Matt Wade Unopposed /Sin Oponente**

County Executive
Vote for 1

Ejecutivo del Condado
 Vote por Uno

- Shelly Skolnick**
- Reardon Sullivan**

County Council At Large
Vote for up to 4

Miembro del Concejo
 Representando el Condado
 Vote por No Más de Cuatro

- Christopher P. Fiotes Unopposed /Sin Oponente**

- Lenard Lieber Unopposed /Sin Oponente**

- Dwight Patel Unopposed /Sin Oponente**

Nomination Vacant
 /Nominación Vacante

Vote Both Sides
 Vote en ambos lados



**Judge of the Circuit Court
Circuit 6**
Vote for up to 4
Juez de la Corte de Circuito
Circuito 6
Vote por No Más de Cuatro

- Carlos F. Acosta
- Theresa M. Chernosky
- Kathleen Dumais
- Thomas P. Johnson, III
- Rachel Theora McGuckian
- Marilyn Pierre

**Republican Central
Committee At Large**
Vote for up to 7
Comité Central Republicano
Representando el Condado
Vote hasta por Siete

- Gus Alzona
- Brad Botwin
- Alexander Alan Bush
- Patsy Dillingham
- Mary Fairbanks
- Laurie Halverson
- Ann Guthrie Hingston
- Lori Jaffe
- Lorraine Kuchmy
- Dennis Brent Melby
- Dwight Patel
- Pam Plaisted

**Republican Central
Committee
District 15**
Vote for up to 5
Comité Central Republicano
Distrito 15
Vote por No Más de Cinco

- Kourosh Amin-Tehrani
- Anthony Michael Coomes
- "Eva" Guo
- Del Lamiman
- William S. Richbourg
- Bradley St. Rohrs
- Reardon Sullivan

Board of Education At Large
Vote for 1
Non-Partisan Contest
Candidates in this contest
may or may not be affiliated
with any political party
Junta de Educación
Representando el Condado
Vote por Uno
Contienda no partidista
Los candidatos en esta
contienda pueden estar o no
estar afiliados a ningún partido
político

- Mike Erickson
- Michael Fryar
- J. "Domenic"
Giandomenico
- Karla Silvestre

**Board of Education
District 1**
Vote for 1
Non-Partisan Contest
Candidates in this contest
may or may not be affiliated
with any political party
Junta de Educación
Distrito 1
Vote por Uno
Contienda no partidista
Los candidatos en esta
contienda pueden estar o no
estar afiliados a ningún partido
político

- Alexander Fahmy
- Jay Guan
- Grace Rivera Oven
- Esther L. Wells

**Board of Education
District 3**
Vote for 1
Non-Partisan Contest
Candidates in this contest
may or may not be affiliated
with any political party
Junta de Educación
Distrito 3
Vote por Uno
Contienda no partidista
Los candidatos en esta
contienda pueden estar o no
estar afiliados a ningún partido
político

- Marcus Alzona
- Scott Joftus
- Julie Yang

**Board of Education
District 5**
Vote for 1
Non-Partisan Contest
Candidates in this contest
may or may not be affiliated
with any political party
Junta de Educación
Distrito 5
Vote por Uno
Contienda no partidista
Los candidatos en esta
contienda pueden estar o no
estar afiliados a ningún partido
político

- Valerie M. Coll
- Dawn Iannaco-Hahn
- Brenda Wolff

Official Ballot
Gubernatorial Primary Election
July 19, 2022
State of Maryland, Montgomery County
Republican Ballot

BS REP 192
011-000

Papeleta Electoral Oficial
 Elección Primaria Gubernamental
 19 de julio del 2022
 Estado de Maryland, Condado de Montgomery
 Papeleta del Partido Republicano

Instructions
Instrucciones

Making Selections
Seleccionando



Fill in the oval to the left of the name of your choice. You must blacken the oval completely, and do not make any marks outside of the oval. You do not have to vote in every race.

Llene el óvalo a la izquierda del nombre de su selección. Debe rellenar el óvalo completamente y no haga ninguna marca fuera del óvalo. No tiene que votar en cada contienda.



Do not cross out or erase, or your vote may not count. If you make a mistake or a stray mark, you may ask for a new ballot.

No debe tachar o borrar o su voto no se contará. Si comete un error o hace una marca demás, pueda solicitar una nueva papeleta.

Governor / Lt. Governor
Vote for 1

Gobernador / Vicegobernador
 Vote por Uno

- Dan Cox and /y Gordana Schifanelli**
- Robin Ficker and /y LeRoy F. Yegge, Jr.**
- Kelly Schulz and /y Jeff Woolford**
- Joe Werner and /y Minh Thanh Luong**

Comptroller
Vote for 1

Contralor
 Vote por Uno

- Barry Glassman Unopposed /Sin Oponente**

Attorney General
Vote for 1

Procurador General
 Vote por Uno

- Michael Anthony Peroutka**
- Jim Shalleck**

U.S. Senator
Vote for 1

Senador de los EE.UU.
 Vote por Uno

- Chris Chaffee**
- George Davis**
- Nnabu Eze**
- Lorie R. Friend**
- Reba A. Hawkins**
- Jon McGreevey**
- Joseph Perez**
- Todd A. Puglisi**
- James Tarantin**
- John Thormann**

Representative in Congress
District 6
Vote for 1

Representante en el Congreso
 Distrito 6
 Vote por Uno

- Colt M. Black**
- Matthew Foldi**
- Jonathan Jenkins**
- Neil C. Parrott**
- Robert Poissonnier**
- Mariela Roca**

State Senator
District 15
Vote for 1

Senador Estatal
 Distrito 15
 Vote por Uno

- David Wilson Unopposed /Sin Oponente**

House of Delegates
District 15
Vote for up to 3

Cámara de Delegados
 Distrito 15
 Vote por No Más de Tres

- Jodi Colella Noah Unopposed /Sin Oponente**

- Stacey Sauter Unopposed /Sin Oponente**

- Matt Wade Unopposed /Sin Oponente**

County Executive
Vote for 1

Ejecutivo del Condado
 Vote por Uno

- Shelly Skolnick**
- Reardon Sullivan**

County Council At Large
Vote for up to 4

Miembro del Concejo
 Representando el Condado
 Vote por No Más de Cuatro

- Christopher P. Fiotes Unopposed /Sin Oponente**

- Lenard Lieber Unopposed /Sin Oponente**

- Dwight Patel Unopposed /Sin Oponente**

Nomination Vacant
 /Nominación Vacante

County Council
District 2
Vote for 1

Concejo del Condado
 Distrito 2
 Vote por Uno

- Dan Cuda Unopposed /Sin Oponente**

Vote Both Sides
 Vote en ambos lados



**Judge of the Circuit Court
Circuit 6**
Vote for up to 4
Juez de la Corte de Circuito
Circuito 6
Vote por No Más de Cuatro

- Carlos F. Acosta
- Theresa M. Chernosky
- Kathleen Dumais
- Thomas P. Johnson, III
- Rachel Theora McGuckian
- Marilyn Pierre

**Republican Central
Committee At Large**
Vote for up to 7
Comité Central Republicano
Representando el Condado
Vote hasta por Siete

- Gus Alzona
- Brad Botwin
- Alexander Alan Bush
- Patsy Dillingham
- Mary Fairbanks
- Laurie Halverson
- Ann Guthrie Hingston
- Lori Jaffe
- Lorraine Kuchmy
- Dennis Brent Melby
- Dwight Patel
- Pam Plaisted

**Republican Central
Committee
District 15**
Vote for up to 5
Comité Central Republicano
Distrito 15
Vote por No Más de Cinco

- Kourosh Amin-Tehrani
- Anthony Michael Coomes
- "Eva" Guo
- Del Lamiman
- William S. Richbourg
- Bradley St. Rohrs
- Reardon Sullivan

Board of Education At Large
Vote for 1
Non-Partisan Contest
Candidates in this contest
may or may not be affiliated
with any political party
Junta de Educación
Representando el Condado
Vote por Uno
Contienda no partidista
Los candidatos en esta
contienda pueden estar o no
estar afiliados a ningún partido
político

- Mike Erickson
- Michael Fryar
- J. "Domenic"
Giandomenico
- Karla Silvestre

**Board of Education
District 1**
Vote for 1
Non-Partisan Contest
Candidates in this contest
may or may not be affiliated
with any political party
Junta de Educación
Distrito 1
Vote por Uno
Contienda no partidista
Los candidatos en esta
contienda pueden estar o no
estar afiliados a ningún partido
político

- Alexander Fahmy
- Jay Guan
- Grace Rivera Oven
- Esther L. Wells

**Board of Education
District 3**
Vote for 1
Non-Partisan Contest
Candidates in this contest
may or may not be affiliated
with any political party
Junta de Educación
Distrito 3
Vote por Uno
Contienda no partidista
Los candidatos en esta
contienda pueden estar o no
estar afiliados a ningún partido
político

- Marcus Alzona
- Scott Joftus
- Julie Yang

**Board of Education
District 5**
Vote for 1
Non-Partisan Contest
Candidates in this contest
may or may not be affiliated
with any political party
Junta de Educación
Distrito 5
Vote por Uno
Contienda no partidista
Los candidatos en esta
contienda pueden estar o no
estar afiliados a ningún partido
político

- Valerie M. Coll
- Dawn Iannaco-Hahn
- Brenda Wolff

Official Ballot
Gubernatorial Primary Election
July 19, 2022
State of Maryland, Montgomery County
Republican Ballot

BS REP 193
012-001

Papeleta Electoral Oficial
 Elección Primaria Gubernamental
 19 de julio del 2022
 Estado de Maryland, Condado de Montgomery
 Papeleta del Partido Republicano

Instructions
Instrucciones

Making Selections
Seleccionando



Fill in the oval to the left of the name of your choice. You must blacken the oval completely, and do not make any marks outside of the oval. You do not have to vote in every race.

Llene el óvalo a la izquierda del nombre de su selección. Debe rellenar el óvalo completamente y no haga ninguna marca fuera del óvalo. No tiene que votar en cada contienda.



Do not cross out or erase, or your vote may not count. If you make a mistake or a stray mark, you may ask for a new ballot.

No debe tachar o borrar o su voto no se contará. Si comete un error o hace una marca demás, pueda solicitar una nueva papeleta.

Governor / Lt. Governor
Vote for 1

Gobernador / Vicegobernador
 Vote por Uno

- Dan Cox and /y Gordana Schifanelli**
- Robin Ficker and /y LeRoy F. Yegge, Jr.**
- Kelly Schulz and /y Jeff Woolford**
- Joe Werner and /y Minh Thanh Luong**

Comptroller
Vote for 1

Contralor
 Vote por Uno

- Barry Glassman**
Unopposed /Sin Oponente

Attorney General
Vote for 1

Procurador General
 Vote por Uno

- Michael Anthony Peroutka**
- Jim Shalleck**

U.S. Senator
Vote for 1

Senador de los EE.UU.
 Vote por Uno

- Chris Chaffee**
- George Davis**
- Nnabu Eze**
- Lorie R. Friend**
- Reba A. Hawkins**
- Jon McGreevey**
- Joseph Perez**
- Todd A. Puglisi**
- James Tarantin**
- John Thormann**

Representative in Congress
District 6
Vote for 1

Representante en el Congreso
 Distrito 6
 Vote por Uno

- Colt M. Black**
- Matthew Foldi**
- Jonathan Jenkins**
- Neil C. Parrott**
- Robert Poissonnier**
- Mariela Roca**

State Senator
District 14
Vote for 1

Senador Estatal
 Distrito 14
 Vote por Uno

- Alex Bieber**
Unopposed /Sin Oponente

House of Delegates
District 14
Vote for up to 3

Cámara de Delegados
 Distrito 14
 Vote por No Más de Tres

- Kathy Gugulis**
Unopposed /Sin Oponente

- Kate Walshe**
Unopposed /Sin Oponente

Nomination Vacant
 /Nominación Vacante

County Executive
Vote for 1

Ejecutivo del Condado
 Vote por Uno

- Shelly Skolnick**
- Reardon Sullivan**

County Council At Large
Vote for up to 4

Miembro del Concejo
 Representando el Condado
 Vote por No Más de Cuatro

- Christopher P. Fiotes**
Unopposed /Sin Oponente

- Lenard Lieber**
Unopposed /Sin Oponente

- Dwight Patel**
Unopposed /Sin Oponente

Nomination Vacant
 /Nominación Vacante

County Council
District 7
Vote for 1

Concejo del Condado
 Distrito 7
 Vote por Uno

- Harold C. Maldonado**
Unopposed /Sin Oponente

Vote Both Sides
 Vote en ambos lados



**Judge of the Circuit Court
Circuit 6**
Vote for up to 4
Juez de la Corte de Circuito
Circuito 6
Vote por No Más de Cuatro

- Carlos F. Acosta**
- Theresa M. Chernosky**
- Kathleen Dumais**
- Thomas P. Johnson, III**
- Rachel Theora McGuckian**
- Marylin Pierre**

**Republican Central
Committee At Large**
Vote for up to 7
Comité Central Republicano
Representando el Condado
Vote hasta por Siete

- Gus Alzona**
- Brad Botwin**
- Alexander Alan Bush**
- Patsy Dillingham**
- Mary Fairbanks**
- Laurie Halverson**
- Ann Guthrie Hingston**
- Lori Jaffe**
- Lorraine Kuchmy**
- Dennis Brent Melby**
- Dwight Patel**
- Pam Plaisted**

**Republican Central
Committee
District 14**
Vote for up to 5
Comité Central Republicano
Distrito 14
Vote por No Más de Cinco

- Laura Benson**
Unopposed /Sin Oponente
- Joseph P. Gillin**
Unopposed /Sin Oponente
- Tracey Humphrey**
Unopposed /Sin Oponente
- Anne Koutsoutis**
Unopposed /Sin Oponente

Nomination Vacant
/Nominación Vacante

**Board of Education At Large
Vote for 1**
Non-Partisan Contest
**Candidates in this contest
may or may not be affiliated
with any political party**
Junta de Educación
Representando el Condado
Vote por Uno
Contienda no partidista
Los candidatos en esta
contienda pueden estar o no
estar afiliados a ningún partido
político

- Mike Erickson**
- Michael Fryar**
- J. "Domenic"
Giandomenico**
- Karla Silvestre**

**Board of Education
District 1**
Vote for 1
Non-Partisan Contest
**Candidates in this contest
may or may not be affiliated
with any political party**
Junta de Educación
Distrito 1
Vote por Uno
Contienda no partidista
Los candidatos en esta
contienda pueden estar o no
estar afiliados a ningún partido
político

- Alexander Fahmy**
- Jay Guan**
- Grace Rivera Oven**
- Esther L. Wells**

**Board of Education
District 3**
Vote for 1
Non-Partisan Contest
**Candidates in this contest
may or may not be affiliated
with any political party**
Junta de Educación
Distrito 3
Vote por Uno
Contienda no partidista
Los candidatos en esta
contienda pueden estar o no
estar afiliados a ningún partido
político

- Marcus Alzona**
- Scott Joftus**
- Julie Yang**

**Board of Education
District 5**
Vote for 1
Non-Partisan Contest
**Candidates in this contest
may or may not be affiliated
with any political party**
Junta de Educación
Distrito 5
Vote por Uno
Contienda no partidista
Los candidatos en esta
contienda pueden estar o no
estar afiliados a ningún partido
político

- Valerie M. Coll**
- Dawn Iannaco-Hahn**
- Brenda Wolff**

Official Ballot
Gubernatorial Primary Election
July 19, 2022
State of Maryland, Montgomery County
Republican Ballot

BS REP 194
012-002

Papeleta Electoral Oficial
 Elección Primaria Gubernamental
 19 de julio del 2022
 Estado de Maryland, Condado de Montgomery
 Papeleta del Partido Republicano

Instructions
Instrucciones

Making Selections
Seleccionando

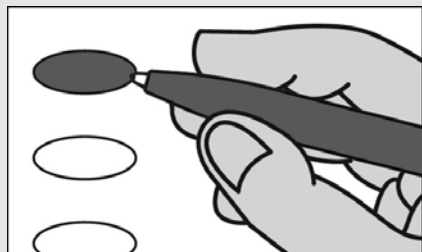

Fill in the oval to the left of the name of your choice. You must blacken the oval completely, and do not make any marks outside of the oval. You do not have to vote in every race.

Llene el óvalo a la izquierda del nombre de su selección. Debe rellenar el óvalo completamente y no haga ninguna marca fuera del óvalo. No tiene que votar en cada contienda.



Do not cross out or erase, or your vote may not count. If you make a mistake or a stray mark, you may ask for a new ballot.

No debe tachar o borrar o su voto no se contará. Si comete un error o hace una marca demás, pueda solicitar una nueva papeleta.

Governor / Lt. Governor

Vote for 1

Gobernador / Vicegobernador
 Vote por Uno

- Dan Cox and /y Gordana Schifanelli**
- Robin Ficker and /y LeRoy F. Yegge, Jr.**
- Kelly Schulz and /y Jeff Woolford**
- Joe Werner and /y Minh Thanh Luong**

Comptroller

Vote for 1

Contralor
 Vote por Uno

- Barry Glassman Unopposed /Sin Oponente**

Attorney General

Vote for 1

Procurador General
 Vote por Uno

- Michael Anthony Peroutka**
- Jim Shalleck**

U.S. Senator

Vote for 1

Senador de los EE.UU.
 Vote por Uno

- Chris Chaffee**
- George Davis**
- Nnabu Eze**
- Lorie R. Friend**
- Reba A. Hawkins**
- Jon McGreevey**
- Joseph Perez**
- Todd A. Puglisi**
- James Tarantin**
- John Thormann**

Representative in Congress

District 6

Vote for 1

Representante en el Congreso
 Distrito 6
 Vote por Uno

- Colt M. Black**
- Matthew Foldi**
- Jonathan Jenkins**
- Neil C. Parrott**
- Robert Poissonnier**
- Mariela Roca**

State Senator

District 9

Vote for 1

Senador Estatal
 Distrito 9
 Vote por Uno

- Reid J. Novotny Unopposed /Sin Oponente**

House of Delegates

District 9A

Vote for up to 2

Cámara de Delegados
 Distrito 09A
 Vote por No Más de Dos

- Trent Kittleman**
- Saif Rehman**
- Jianning Jenny Zeng**

County Executive

Vote for 1

Ejecutivo del Condado
 Vote por Uno

- Shelly Skolnick**
- Reardon Sullivan**

County Council At Large

Vote for up to 4

Miembro del Concejo
 Representando el Condado
 Vote por No Más de Cuatro

- Christopher P. Fiotes Unopposed /Sin Oponente**
- Lenard Lieber Unopposed /Sin Oponente**
- Dwight Patel Unopposed /Sin Oponente**

Nomination Vacant
 /Nominación Vacante

County Council

District 7

Vote for 1

Concejo del Condado
 Distrito 7
 Vote por Uno

- Harold C. Maldonado Unopposed /Sin Oponente**

Vote Both Sides
 Vote en ambos lados



**Judge of the Circuit Court
Circuit 6**
Vote for up to 4
Juez de la Corte de Circuito
Circuito 6
Vote por No Más de Cuatro

- Carlos F. Acosta**
- Theresa M. Chernosky**
- Kathleen Dumais**
- Thomas P. Johnson, III**
- Rachel Theora McGuckian**
- Marylin Pierre**

**Republican Central
Committee At Large**
Vote for up to 7
Comité Central Republicano
Representando el Condado
Vote hasta por Siete

- Gus Alzona**
- Brad Botwin**
- Alexander Alan Bush**
- Patsy Dillingham**
- Mary Fairbanks**
- Laurie Halverson**
- Ann Guthrie Hingston**
- Lori Jaffe**
- Lorraine Kuchmy**
- Dennis Brent Melby**
- Dwight Patel**
- Pam Plaisted**

**Republican Central
Committee
District 9**
Vote for 1
Comité Central Republicano
Distrito 9
Vote por Uno

- Patricia Ann Fenati**
Unopposed /Sin Oponente

Board of Education At Large
Vote for 1
Non-Partisan Contest
Candidates in this contest
may or may not be affiliated
with any political party
Junta de Educación
Representando el Condado
Vote por Uno
Contienda no partidista
Los candidatos en esta
contienda pueden estar o no
estar afiliados a ningún partido
político

- Mike Erickson**
- Michael Fryar**
- J. "Domenic"
Giandomenico**
- Karla Silvestre**

**Board of Education
District 1**
Vote for 1
Non-Partisan Contest
Candidates in this contest
may or may not be affiliated
with any political party
Junta de Educación
Distrito 1
Vote por Uno
Contienda no partidista
Los candidatos en esta
contienda pueden estar o no
estar afiliados a ningún partido
político

- Alexander Fahmy**
- Jay Guan**
- Grace Rivera Oven**
- Esther L. Wells**

**Board of Education
District 3**
Vote for 1
Non-Partisan Contest
Candidates in this contest
may or may not be affiliated
with any political party
Junta de Educación
Distrito 3
Vote por Uno
Contienda no partidista
Los candidatos en esta
contienda pueden estar o no
estar afiliados a ningún partido
político

- Marcus Alzona**
- Scott Joftus**
- Julie Yang**

**Board of Education
District 5**
Vote for 1
Non-Partisan Contest
Candidates in this contest
may or may not be affiliated
with any political party
Junta de Educación
Distrito 5
Vote por Uno
Contienda no partidista
Los candidatos en esta
contienda pueden estar o no
estar afiliados a ningún partido
político

- Valerie M. Coll**
- Dawn Iannaco-Hahn**
- Brenda Wolff**

Official Ballot
Gubernatorial Primary Election
July 19, 2022
State of Maryland, Montgomery County
Republican Ballot

BS REP 195
012-003

Papeleta Electoral Oficial
 Elección Primaria Gubernamental
 19 de julio del 2022
 Estado de Maryland, Condado de Montgomery
 Papeleta del Partido Republicano

Instructions
Instrucciones

Making Selections
Seleccionando



Fill in the oval to the left of the name of your choice. You must blacken the oval completely, and do not make any marks outside of the oval. You do not have to vote in every race.

Llene el óvalo a la izquierda del nombre de su selección. Debe rellenar el óvalo completamente y no haga ninguna marca fuera del óvalo. No tiene que votar en cada contienda.



Do not cross out or erase, or your vote may not count. If you make a mistake or a stray mark, you may ask for a new ballot.

No debe tachar o borrar o su voto no se contará. Si comete un error o hace una marca demás, pueda solicitar una nueva papeleta.

Governor / Lt. Governor
Vote for 1

Gobernador / Vicegobernador
 Vote por Uno

- Dan Cox and /y Gordana Schifanelli**
- Robin Ficker and /y LeRoy F. Yegge, Jr.**
- Kelly Schulz and /y Jeff Woolford**
- Joe Werner and /y Minh Thanh Luong**

Comptroller
Vote for 1

Contralor
 Vote por Uno

- Barry Glassman**
Unopposed /Sin Oponente

Attorney General
Vote for 1

Procurador General
 Vote por Uno

- Michael Anthony Peroutka**
- Jim Shalleck**

U.S. Senator
Vote for 1

Senador de los EE.UU.
 Vote por Uno

- Chris Chaffee**
- George Davis**
- Nnabu Eze**
- Lorie R. Friend**
- Reba A. Hawkins**
- Jon McGreevey**
- Joseph Perez**
- Todd A. Puglisi**
- James Tarantin**
- John Thormann**

Representative in Congress
District 6
Vote for 1

Representante en el Congreso
 Distrito 6
 Vote por Uno

- Colt M. Black**
- Matthew Foldi**
- Jonathan Jenkins**
- Neil C. Parrott**
- Robert Poissonnier**
- Mariela Roca**

State Senator
District 14
Vote for 1

Senador Estatal
 Distrito 14
 Vote por Uno

- Alex Bieber**
Unopposed /Sin Oponente

House of Delegates
District 14
Vote for up to 3

Cámara de Delegados
 Distrito 14
 Vote por No Más de Tres

- Kathy Gugulis**
Unopposed /Sin Oponente

- Kate Walshe**
Unopposed /Sin Oponente

Nomination Vacant
 /Nominación Vacante

County Executive
Vote for 1

Ejecutivo del Condado
 Vote por Uno

- Shelly Skolnick**
- Reardon Sullivan**

County Council At Large
Vote for up to 4

Miembro del Concejo
 Representando el Condado
 Vote por No Más de Cuatro

- Christopher P. Fiotes**
Unopposed /Sin Oponente

- Lenard Lieber**
Unopposed /Sin Oponente

- Dwight Patel**
Unopposed /Sin Oponente

Nomination Vacant
 /Nominación Vacante

County Council
District 7
Vote for 1

Concejo del Condado
 Distrito 7
 Vote por Uno

- Harold C. Maldonado**
Unopposed /Sin Oponente

Vote Both Sides
 Vote en ambos lados



**Judge of the Circuit Court
Circuit 6**
Vote for up to 4
Juez de la Corte de Circuito
Circuito 6
Vote por No Más de Cuatro

- Carlos F. Acosta**
- Theresa M. Chernosky**
- Kathleen Dumais**
- Thomas P. Johnson, III**
- Rachel Theora McGuckian**
- Marylin Pierre**

**Republican Central
Committee At Large**
Vote for up to 7
Comité Central Republicano
Representando el Condado
Vote hasta por Siete

- Gus Alzona**
- Brad Botwin**
- Alexander Alan Bush**
- Patsy Dillingham**
- Mary Fairbanks**
- Laurie Halverson**
- Ann Guthrie Hingston**
- Lori Jaffe**
- Lorraine Kuchmy**
- Dennis Brent Melby**
- Dwight Patel**
- Pam Plaisted**

**Republican Central
Committee
District 14**
Vote for up to 5
Comité Central Republicano
Distrito 14
Vote por No Más de Cinco

- Laura Benson**
Unopposed /Sin Oponente
- Joseph P. Gillin**
Unopposed /Sin Oponente
- Tracey Humphrey**
Unopposed /Sin Oponente
- Anne Koutsoutis**
Unopposed /Sin Oponente

Nomination Vacant
/Nominación Vacante

**Board of Education At Large
Vote for 1**
Non-Partisan Contest
**Candidates in this contest
may or may not be affiliated
with any political party**
Junta de Educación
Representando el Condado
Vote por Uno
Contienda no partidista
Los candidatos en esta
contienda pueden estar o no
estar afiliados a ningún partido
político

- Mike Erickson**
- Michael Fryar**
- J. "Domenic"
Giandomenico**
- Karla Silvestre**

**Board of Education
District 1**
Vote for 1
Non-Partisan Contest
**Candidates in this contest
may or may not be affiliated
with any political party**
Junta de Educación
Distrito 1
Vote por Uno
Contienda no partidista
Los candidatos en esta
contienda pueden estar o no
estar afiliados a ningún partido
político

- Alexander Fahmy**
- Jay Guan**
- Grace Rivera Oven**
- Esther L. Wells**

**Board of Education
District 3**
Vote for 1
Non-Partisan Contest
**Candidates in this contest
may or may not be affiliated
with any political party**
Junta de Educación
Distrito 3
Vote por Uno
Contienda no partidista
Los candidatos en esta
contienda pueden estar o no
estar afiliados a ningún partido
político

- Marcus Alzona**
- Scott Joftus**
- Julie Yang**

**Board of Education
District 5**
Vote for 1
Non-Partisan Contest
**Candidates in this contest
may or may not be affiliated
with any political party**
Junta de Educación
Distrito 5
Vote por Uno
Contienda no partidista
Los candidatos en esta
contienda pueden estar o no
estar afiliados a ningún partido
político

- Valerie M. Coll**
- Dawn Iannaco-Hahn**
- Brenda Wolff**

Official Ballot
Gubernatorial Primary Election
July 19, 2022
State of Maryland, Montgomery County
Republican Ballot

BS REP 196
012-004

Papeleta Electoral Oficial
 Elección Primaria Gubernamental
 19 de julio del 2022
 Estado de Maryland, Condado de Montgomery
 Papeleta del Partido Republicano

Instructions
Instrucciones

Making Selections
Seleccionando



Fill in the oval to the left of the name of your choice. You must blacken the oval completely, and do not make any marks outside of the oval. You do not have to vote in every race.

Llene el óvalo a la izquierda del nombre de su selección. Debe rellenar el óvalo completamente y no haga ninguna marca fuera del óvalo. No tiene que votar en cada contienda.



Do not cross out or erase, or your vote may not count. If you make a mistake or a stray mark, you may ask for a new ballot.

No debe tachar o borrar o su voto no se contará. Si comete un error o hace una marca demás, pueda solicitar una nueva papeleta.

Governor / Lt. Governor

Vote for 1

Gobernador / Vicegobernador
 Vote por Uno

- Dan Cox and /y Gordana Schifanelli**
- Robin Ficker and /y LeRoy F. Yegge, Jr.**
- Kelly Schulz and /y Jeff Woolford**
- Joe Werner and /y Minh Thanh Luong**

Comptroller

Vote for 1

Contralor
 Vote por Uno

- Barry Glassman**
Unopposed /Sin Oponente

Attorney General

Vote for 1

Procurador General
 Vote por Uno

- Michael Anthony Peroutka**
- Jim Shalleck**

U.S. Senator

Vote for 1

Senador de los EE.UU.
 Vote por Uno

- Chris Chaffee**
- George Davis**
- Nnabu Eze**
- Lorie R. Friend**
- Reba A. Hawkins**
- Jon McGreevey**
- Joseph Perez**
- Todd A. Puglisi**
- James Tarantin**
- John Thormann**

Representative in Congress

District 6

Vote for 1

Representante en el Congreso
 Distrito 6
 Vote por Uno

- Colt M. Black**
- Matthew Foldi**
- Jonathan Jenkins**
- Neil C. Parrott**
- Robert Poissonnier**
- Mariela Roca**

State Senator

District 14

Vote for 1

Senador Estatal
 Distrito 14
 Vote por Uno

- Alex Bieber**
Unopposed /Sin Oponente

House of Delegates

District 14

Vote for up to 3

Cámara de Delegados
 Distrito 14

Vote por No Más de Tres

- Kathy Gugulis**
Unopposed /Sin Oponente

- Kate Walshe**
Unopposed /Sin Oponente

Nomination Vacant

/Nominación Vacante

County Executive

Vote for 1

Ejecutivo del Condado
 Vote por Uno

- Shelly Skolnick**
- Reardon Sullivan**

County Council At Large

Vote for up to 4

Miembro del Concejo
 Representando el Condado

Vote por No Más de Cuatro

- Christopher P. Fiotes**
Unopposed /Sin Oponente

- Lenard Lieber**
Unopposed /Sin Oponente

- Dwight Patel**
Unopposed /Sin Oponente

Nomination Vacant

/Nominación Vacante

County Council

District 7

Vote for 1

Concejo del Condado
 Distrito 7

Vote por Uno

- Harold C. Maldonado**
Unopposed /Sin Oponente

Vote Both Sides
 Vote en ambos lados



**Judge of the Circuit Court
Circuit 6**
Vote for up to 4
Juez de la Corte de Circuito
Circuito 6
Vote por No Más de Cuatro

- Carlos F. Acosta**
- Theresa M. Chernosky**
- Kathleen Dumais**
- Thomas P. Johnson, III**
- Rachel Theora McGuckian**
- Marylin Pierre**

**Republican Central
Committee At Large**
Vote for up to 7
Comité Central Republicano
Representando el Condado
Vote hasta por Siete

- Gus Alzona**
- Brad Botwin**
- Alexander Alan Bush**
- Patsy Dillingham**
- Mary Fairbanks**
- Laurie Halverson**
- Ann Guthrie Hingston**
- Lori Jaffe**
- Lorraine Kuchmy**
- Dennis Brent Melby**
- Dwight Patel**
- Pam Plaisted**

**Republican Central
Committee
District 14**
Vote for up to 5
Comité Central Republicano
Distrito 14
Vote por No Más de Cinco

- Laura Benson**
Unopposed /Sin Oponente
- Joseph P. Gillin**
Unopposed /Sin Oponente
- Tracey Humphrey**
Unopposed /Sin Oponente
- Anne Koutsoutis**
Unopposed /Sin Oponente

Nomination Vacant
/Nominación Vacante

**Board of Education At Large
Vote for 1**
Non-Partisan Contest
**Candidates in this contest
may or may not be affiliated
with any political party**
Junta de Educación
Representando el Condado
Vote por Uno
Contienda no partidista
Los candidatos en esta
contienda pueden estar o no
estar afiliados a ningún partido
político

- Mike Erickson**
- Michael Fryar**
- J. "Domenic"
Giandomenico**
- Karla Silvestre**

**Board of Education
District 1**
Vote for 1
Non-Partisan Contest
**Candidates in this contest
may or may not be affiliated
with any political party**
Junta de Educación
Distrito 1
Vote por Uno
Contienda no partidista
Los candidatos en esta
contienda pueden estar o no
estar afiliados a ningún partido
político

- Alexander Fahmy**
- Jay Guan**
- Grace Rivera Oven**
- Esther L. Wells**

**Board of Education
District 3**
Vote for 1
Non-Partisan Contest
**Candidates in this contest
may or may not be affiliated
with any political party**
Junta de Educación
Distrito 3
Vote por Uno
Contienda no partidista
Los candidatos en esta
contienda pueden estar o no
estar afiliados a ningún partido
político

- Marcus Alzona**
- Scott Joftus**
- Julie Yang**

**Board of Education
District 5**
Vote for 1
Non-Partisan Contest
**Candidates in this contest
may or may not be affiliated
with any political party**
Junta de Educación
Distrito 5
Vote por Uno
Contienda no partidista
Los candidatos en esta
contienda pueden estar o no
estar afiliados a ningún partido
político

- Valerie M. Coll**
- Dawn Iannaco-Hahn**
- Brenda Wolff**

Official Ballot
Gubernatorial Primary Election
July 19, 2022
State of Maryland, Montgomery County
Republican Ballot

BS REP 197
012-005

Papeleta Electoral Oficial
 Elección Primaria Gubernamental
 19 de julio del 2022
 Estado de Maryland, Condado de Montgomery
 Papeleta del Partido Republicano

Instructions
Instrucciones

Making Selections
Seleccionando

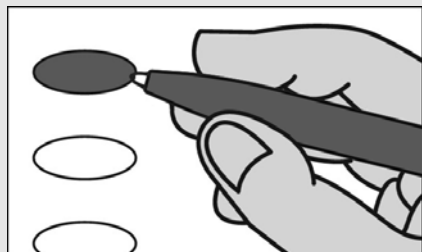

Fill in the oval to the left of the name of your choice. You must blacken the oval completely, and do not make any marks outside of the oval. You do not have to vote in every race.

Llene el óvalo a la izquierda del nombre de su selección. Debe rellenar el óvalo completamente y no haga ninguna marca fuera del óvalo. No tiene que votar en cada contienda.



Do not cross out or erase, or your vote may not count. If you make a mistake or a stray mark, you may ask for a new ballot.

No debe tachar o borrar o su voto no se contará. Si comete un error o hace una marca demás, pueda solicitar una nueva papeleta.

Governor / Lt. Governor

Vote for 1

Gobernador / Vicegobernador
 Vote por Uno

- Dan Cox and /y Gordana Schifanelli
- Robin Ficker and /y LeRoy F. Yegge, Jr.
- Kelly Schulz and /y Jeff Woolford
- Joe Werner and /y Minh Thanh Luong

Comptroller

Vote for 1

Contralor
 Vote por Uno

- Barry Glassman Unopposed /Sin Oponente

Attorney General

Vote for 1

Procurador General
 Vote por Uno

- Michael Anthony Peroutka
- Jim Shalleck

U.S. Senator

Vote for 1

Senador de los EE.UU.
 Vote por Uno

- Chris Chaffee
- George Davis
- Nnabu Eze
- Lorie R. Friend
- Reba A. Hawkins
- Jon McGreevey
- Joseph Perez
- Todd A. Puglisi
- James Tarantin
- John Thormann

Representative in Congress

Vote for 1

Representante en el Congreso
 Distrito 6
 Vote por Uno

- Colt M. Black
- Matthew Foldi
- Jonathan Jenkins
- Neil C. Parrott
- Robert Poissonnier
- Mariela Roca

State Senator

District 9

Vote for 1

Senador Estatal
 Distrito 9
 Vote por Uno

- Reid J. Novotny Unopposed /Sin Oponente

House of Delegates

District 9A

Vote for up to 2

Cámara de Delegados
 Distrito 09A
 Vote por No Más de Dos

- Trent Kittleman
- Saif Rehman
- Jianning Jenny Zeng

County Executive

Vote for 1

Ejecutivo del Condado
 Vote por Uno

- Shelly Skolnick
- Reardon Sullivan

County Council At Large

Vote for up to 4

Miembro del Concejo
 Representando el Condado
 Vote por No Más de Cuatro

- Christopher P. Fiotes Unopposed /Sin Oponente
- Lenard Lieber Unopposed /Sin Oponente
- Dwight Patel Unopposed /Sin Oponente

Nomination Vacant
 /Nominación Vacante

County Council

District 7

Vote for 1

Concejo del Condado
 Distrito 7
 Vote por Uno

- Harold C. Maldonado Unopposed /Sin Oponente

Vote Both Sides
 Vote en ambos lados



**Judge of the Circuit Court
Circuit 6**
Vote for up to 4
Juez de la Corte de Circuito
Circuito 6
Vote por No Más de Cuatro

- Carlos F. Acosta**
- Theresa M. Chernosky**
- Kathleen Dumais**
- Thomas P. Johnson, III**
- Rachel Theora McGuckian**
- Marylin Pierre**

**Republican Central
Committee At Large**
Vote for up to 7
Comité Central Republicano
Representando el Condado
Vote hasta por Siete

- Gus Alzona**
- Brad Botwin**
- Alexander Alan Bush**
- Patsy Dillingham**
- Mary Fairbanks**
- Laurie Halverson**
- Ann Guthrie Hingston**
- Lori Jaffe**
- Lorraine Kuchmy**
- Dennis Brent Melby**
- Dwight Patel**
- Pam Plaisted**

**Republican Central
Committee
District 9**
Vote for 1
Comité Central Republicano
Distrito 9
Vote por Uno

- Patricia Ann Fenati**
Unopposed /Sin Oponente

Board of Education At Large
Vote for 1
Non-Partisan Contest
Candidates in this contest
may or may not be affiliated
with any political party
Junta de Educación
Representando el Condado
Vote por Uno
Contienda no partidista
Los candidatos en esta
contienda pueden estar o no
estar afiliados a ningún partido
político

- Mike Erickson**
- Michael Fryar**
- J. "Domenic"
Giandomenico**
- Karla Silvestre**

**Board of Education
District 1**
Vote for 1
Non-Partisan Contest
Candidates in this contest
may or may not be affiliated
with any political party
Junta de Educación
Distrito 1
Vote por Uno
Contienda no partidista
Los candidatos en esta
contienda pueden estar o no
estar afiliados a ningún partido
político

- Alexander Fahmy**
- Jay Guan**
- Grace Rivera Oven**
- Esther L. Wells**

**Board of Education
District 3**
Vote for 1
Non-Partisan Contest
Candidates in this contest
may or may not be affiliated
with any political party
Junta de Educación
Distrito 3
Vote por Uno
Contienda no partidista
Los candidatos en esta
contienda pueden estar o no
estar afiliados a ningún partido
político

- Marcus Alzona**
- Scott Joftus**
- Julie Yang**

**Board of Education
District 5**
Vote for 1
Non-Partisan Contest
Candidates in this contest
may or may not be affiliated
with any political party
Junta de Educación
Distrito 5
Vote por Uno
Contienda no partidista
Los candidatos en esta
contienda pueden estar o no
estar afiliados a ningún partido
político

- Valerie M. Coll**
- Dawn Iannaco-Hahn**
- Brenda Wolff**

Official Ballot
Gubernatorial Primary Election
July 19, 2022
State of Maryland, Montgomery County
Republican Ballot

BS REP 198
012-006

Papeleta Electoral Oficial
 Elección Primaria Gubernamental
 19 de julio del 2022
 Estado de Maryland, Condado de Montgomery
 Papeleta del Partido Republicano

Instructions
Instrucciones

Making Selections
Seleccionando

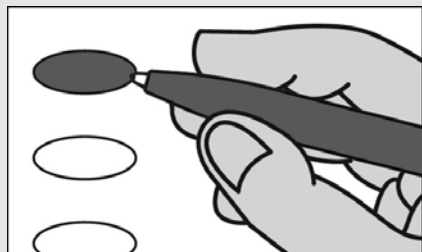

Fill in the oval to the left of the name of your choice. You must blacken the oval completely, and do not make any marks outside of the oval. You do not have to vote in every race.

Llene el óvalo a la izquierda del nombre de su selección. Debe rellenar el óvalo completamente y no haga ninguna marca fuera del óvalo. No tiene que votar en cada contienda.



Do not cross out or erase, or your vote may not count. If you make a mistake or a stray mark, you may ask for a new ballot.

No debe tachar o borrar o su voto no se contará. Si comete un error o hace una marca demás, pueda solicitar una nueva papeleta.

Governor / Lt. Governor
Vote for 1

Gobernador / Vicegobernador
 Vote por Uno

- Dan Cox and /y Gordana Schifanelli**
- Robin Ficker and /y LeRoy F. Yegge, Jr.**
- Kelly Schulz and /y Jeff Woolford**
- Joe Werner and /y Minh Thanh Luong**

Comptroller
Vote for 1

Contralor
 Vote por Uno

- Barry Glassman**
Unopposed /Sin Oponente

Attorney General
Vote for 1

Procurador General
 Vote por Uno

- Michael Anthony Peroutka**
- Jim Shalleck**

U.S. Senator
Vote for 1

Senador de los EE.UU.
 Vote por Uno

- Chris Chaffee**
- George Davis**
- Nnabu Eze**
- Lorie R. Friend**
- Reba A. Hawkins**
- Jon McGreevey**
- Joseph Perez**
- Todd A. Puglisi**
- James Tarantin**
- John Thormann**

Representative in Congress
District 8

Vote for 1
 Representante en el Congreso
 Distrito 8
 Vote por Uno

- Gregory Thomas Coll**
- Michael Mhirate Yadeta**

State Senator
District 14

Vote for 1
 Senador Estatal
 Distrito 14
 Vote por Uno

- Alex Bieber**
Unopposed /Sin Oponente

House of Delegates
District 14

Vote for up to 3
 Cámara de Delegados
 Distrito 14
 Vote por No Más de Tres

- Kathy Gugulis**
Unopposed /Sin Oponente
- Kate Walshe**
Unopposed /Sin Oponente

Nomination Vacant
 /Nominación Vacante

County Executive
Vote for 1

Ejecutivo del Condado
 Vote por Uno

- Shelly Skolnick**
- Reardon Sullivan**

County Council At Large
Vote for up to 4

Miembro del Concejo
 Representando el Condado
 Vote por No Más de Cuatro

- Christopher P. Fiotes**
Unopposed /Sin Oponente
- Lenard Lieber**
Unopposed /Sin Oponente
- Dwight Patel**
Unopposed /Sin Oponente

Nomination Vacant
 /Nominación Vacante

County Council
District 7

Vote for 1
 Concejo del Condado
 Distrito 7
 Vote por Uno

- Harold C. Maldonado**
Unopposed /Sin Oponente

Vote Both Sides
 Vote en ambos lados



**Judge of the Circuit Court
Circuit 6**
Vote for up to 4
Juez de la Corte de Circuito
Circuito 6
Vote por No Más de Cuatro

- Carlos F. Acosta**
- Theresa M. Chernosky**
- Kathleen Dumais**
- Thomas P. Johnson, III**
- Rachel Theora McGuckian**
- Marylin Pierre**

**Republican Central
Committee At Large**
Vote for up to 7
Comité Central Republicano
Representando el Condado
Vote hasta por Siete

- Gus Alzona**
- Brad Botwin**
- Alexander Alan Bush**
- Patsy Dillingham**
- Mary Fairbanks**
- Laurie Halverson**
- Ann Guthrie Hingston**
- Lori Jaffe**
- Lorraine Kuchmy**
- Dennis Brent Melby**
- Dwight Patel**
- Pam Plaisted**

**Republican Central
Committee
District 14**
Vote for up to 5
Comité Central Republicano
Distrito 14
Vote por No Más de Cinco

- Laura Benson**
Unopposed /Sin Oponente
- Joseph P. Gillin**
Unopposed /Sin Oponente
- Tracey Humphrey**
Unopposed /Sin Oponente
- Anne Koutsoutis**
Unopposed /Sin Oponente

Nomination Vacant
/Nominación Vacante

**Board of Education At Large
Vote for 1**
Non-Partisan Contest
**Candidates in this contest
may or may not be affiliated
with any political party**
Junta de Educación
Representando el Condado
Vote por Uno
Contienda no partidista
Los candidatos en esta
contienda pueden estar o no
estar afiliados a ningún partido
político

- Mike Erickson**
- Michael Fryar**
- J. "Domenic"
Giandomenico**
- Karla Silvestre**

**Board of Education
District 1**
Vote for 1
Non-Partisan Contest
**Candidates in this contest
may or may not be affiliated
with any political party**
Junta de Educación
Distrito 1
Vote por Uno
Contienda no partidista
Los candidatos en esta
contienda pueden estar o no
estar afiliados a ningún partido
político

- Alexander Fahmy**
- Jay Guan**
- Grace Rivera Oven**
- Esther L. Wells**

**Board of Education
District 3**
Vote for 1
Non-Partisan Contest
**Candidates in this contest
may or may not be affiliated
with any political party**
Junta de Educación
Distrito 3
Vote por Uno
Contienda no partidista
Los candidatos en esta
contienda pueden estar o no
estar afiliados a ningún partido
político

- Marcus Alzona**
- Scott Joftus**
- Julie Yang**

**Board of Education
District 5**
Vote for 1
Non-Partisan Contest
**Candidates in this contest
may or may not be affiliated
with any political party**
Junta de Educación
Distrito 5
Vote por Uno
Contienda no partidista
Los candidatos en esta
contienda pueden estar o no
estar afiliados a ningún partido
político

- Valerie M. Coll**
- Dawn Iannaco-Hahn**
- Brenda Wolff**

Official Ballot
Gubernatorial Primary Election
July 19, 2022
State of Maryland, Montgomery County
Republican Ballot

BS REP 199
013-001

Papeleta Electoral Oficial
 Elección Primaria Gubernamental
 19 de julio del 2022
 Estado de Maryland, Condado de Montgomery
 Papeleta del Partido Republicano

Instructions
Instrucciones

Making Selections
Seleccionando



Fill in the oval to the left of the name of your choice. You must blacken the oval completely, and do not make any marks outside of the oval. You do not have to vote in every race.

Llene el óvalo a la izquierda del nombre de su selección. Debe rellenar el óvalo completamente y no haga ninguna marca fuera del óvalo. No tiene que votar en cada contienda.



Do not cross out or erase, or your vote may not count. If you make a mistake or a stray mark, you may ask for a new ballot.

No debe tachar o borrar o su voto no se contará. Si comete un error o hace una marca demás, pueda solicitar una nueva papeleta.

Governor / Lt. Governor
Vote for 1

Gobernador / Vicegobernador
 Vote por Uno

- Dan Cox and /y Gordana Schifanelli**
- Robin Ficker and /y LeRoy F. Yegge, Jr.**
- Kelly Schulz and /y Jeff Woolford**
- Joe Werner and /y Minh Thanh Luong**

Comptroller
Vote for 1

Contralor
 Vote por Uno

- Barry Glassman Unopposed /Sin Oponente**

Attorney General
Vote for 1

Procurador General
 Vote por Uno

- Michael Anthony Peroutka**
- Jim Shalleck**

U.S. Senator
Vote for 1

Senador de los EE.UU.
 Vote por Uno

- Chris Chaffee**
- George Davis**
- Nnabu Eze**
- Lorie R. Friend**
- Reba A. Hawkins**
- Jon McGreevey**
- Joseph Perez**
- Todd A. Puglisi**
- James Tarantin**
- John Thormann**

Representative in Congress
District 8
Vote for 1

Representante en el Congreso
 Distrito 8
 Vote por Uno

- Gregory Thomas Coll**
- Michael Mhirate Yadeta**

State Senator
District 19
Vote for 1

Senador Estatal
 Distrito 19
 Vote por Uno

- Raul R. Ayala**
- Anita Mpambara Cox**

House of Delegates
District 19
Vote for up to 3

Cámara de Delegados
 Distrito 19
 Vote por No Más de Tres

- Frank Nice Unopposed /Sin Oponente**

Nomination Vacant
 /Nominación Vacante

Nomination Vacant
 /Nominación Vacante

County Executive
Vote for 1

Ejecutivo del Condado
 Vote por Uno

- Shelly Skolnick**
- Reardon Sullivan**

County Council At Large
Vote for up to 4

Miembro del Concejo
 Representando el Condado
 Vote por No Más de Cuatro

- Christopher P. Fiotes Unopposed /Sin Oponente**

- Lenard Lieber Unopposed /Sin Oponente**

- Dwight Patel Unopposed /Sin Oponente**

Nomination Vacant
 /Nominación Vacante

County Council
District 6
Vote for 1

Concejo del Condado
 Distrito 6
 Vote por Uno

- Viet H. Doan Unopposed /Sin Oponente**

Vote Both Sides
 Vote en ambos lados



**Judge of the Circuit Court
Circuit 6**
Vote for up to 4
Juez de la Corte de Circuito
Circuito 6
Vote por No Más de Cuatro

- Carlos F. Acosta**
- Theresa M. Chernosky**
- Kathleen Dumais**
- Thomas P. Johnson, III**
- Rachel Theora McGuckian**
- Marylin Pierre**

**Republican Central
Committee At Large**
Vote for up to 7
Comité Central Republicano
Representando el Condado
Vote hasta por Siete

- Gus Alzona**
- Brad Botwin**
- Alexander Alan Bush**
- Patsy Dillingham**
- Mary Fairbanks**
- Laurie Halverson**
- Ann Guthrie Hingston**
- Lori Jaffe**
- Lorraine Kuchmy**
- Dennis Brent Melby**
- Dwight Patel**
- Pam Plaisted**

**Republican Central
Committee
District 19**
Vote for up to 5
Comité Central Republicano
Distrito 19
Vote por No Más de Cinco

- Bob Fenichel**
Unopposed /Sin Oponente
- Hessie L. Harris**
Unopposed /Sin Oponente
- Frank Nice**
Unopposed /Sin Oponente
- Jeffrey D. Rubin**
Unopposed /Sin Oponente
- Martha Schaerr**
Unopposed /Sin Oponente

**Board of Education At Large
Vote for 1**
Non-Partisan Contest
**Candidates in this contest
may or may not be affiliated
with any political party**
Junta de Educación
Representando el Condado
Vote por Uno
Contienda no partidista
Los candidatos en esta
contienda pueden estar o no
estar afiliados a ningún partido
político

- Mike Erickson**
- Michael Fryar**
- J. "Domenic"
Giandomenico**
- Karla Silvestre**

**Board of Education
District 1**
Vote for 1
Non-Partisan Contest
**Candidates in this contest
may or may not be affiliated
with any political party**
Junta de Educación
Distrito 1
Vote por Uno
Contienda no partidista
Los candidatos en esta
contienda pueden estar o no
estar afiliados a ningún partido
político

- Alexander Fahmy**
- Jay Guan**
- Grace Rivera Oven**
- Esther L. Wells**

**Board of Education
District 3**
Vote for 1
Non-Partisan Contest
**Candidates in this contest
may or may not be affiliated
with any political party**
Junta de Educación
Distrito 3
Vote por Uno
Contienda no partidista
Los candidatos en esta
contienda pueden estar o no
estar afiliados a ningún partido
político

- Marcus Alzona**
- Scott Joftus**
- Julie Yang**

**Board of Education
District 5**
Vote for 1
Non-Partisan Contest
**Candidates in this contest
may or may not be affiliated
with any political party**
Junta de Educación
Distrito 5
Vote por Uno
Contienda no partidista
Los candidatos en esta
contienda pueden estar o no
estar afiliados a ningún partido
político

- Valerie M. Coll**
- Dawn Iannaco-Hahn**
- Brenda Wolff**

Official Ballot
Gubernatorial Primary Election
July 19, 2022
State of Maryland, Montgomery County
Republican Ballot

BS REP 200
013-002

Papeleta Electoral Oficial
 Elección Primaria Gubernamental
 19 de julio del 2022
 Estado de Maryland, Condado de Montgomery
 Papeleta del Partido Republicano

Instructions
Instrucciones

Making Selections
Seleccionando



Fill in the oval to the left of the name of your choice. You must blacken the oval completely, and do not make any marks outside of the oval. You do not have to vote in every race.

Llene el óvalo a la izquierda del nombre de su selección. Debe rellenar el óvalo completamente y no haga ninguna marca fuera del óvalo. No tiene que votar en cada contienda.



Do not cross out or erase, or your vote may not count. If you make a mistake or a stray mark, you may ask for a new ballot.

No debe tachar o borrar o su voto no se contará. Si comete un error o hace una marca demás, pueda solicitar una nueva papeleta.

Governor / Lt. Governor

Vote for 1
 Gobernador / Vicegobernador
 Vote por Uno

- Dan Cox and /y Gordana Schifanelli**
- Robin Ficker and /y LeRoy F. Yegge, Jr.**
- Kelly Schulz and /y Jeff Woolford**
- Joe Werner and /y Minh Thanh Luong**

Comptroller

Vote for 1
 Contralor
 Vote por Uno

- Barry Glassman Unopposed /Sin Oponente**

Attorney General

Vote for 1
 Procurador General
 Vote por Uno

- Michael Anthony Peroutka**
- Jim Shalleck**

U.S. Senator

Vote for 1
 Senador de los EE.UU.
 Vote por Uno

- Chris Chaffee**
- George Davis**
- Nnabu Eze**
- Lorie R. Friend**
- Reba A. Hawkins**
- Jon McGreevey**
- Joseph Perez**
- Todd A. Puglisi**
- James Tarantin**
- John Thormann**

Representative in Congress

District 8
Vote for 1
 Representante en el Congreso
 Distrito 8
 Vote por Uno

- Gregory Thomas Coll**
- Michael Mhirate Yadeta**

State Senator

District 19
Vote for 1
 Senador Estatal
 Distrito 19
 Vote por Uno

- Raul R. Ayala**
- Anita Mpambara Cox**

House of Delegates

District 19
Vote for up to 3
 Cámara de Delegados
 Distrito 19
 Vote por No Más de Tres

- Frank Nice Unopposed /Sin Oponente**

Nomination Vacant
 /Nominación Vacante

Nomination Vacant
 /Nominación Vacante

County Executive

Vote for 1
 Ejecutivo del Condado
 Vote por Uno

- Shelly Skolnick**
- Reardon Sullivan**

County Council At Large

Vote for up to 4
 Miembro del Concejo
 Representando el Condado
 Vote por No Más de Cuatro

- Christopher P. Fiotes Unopposed /Sin Oponente**
- Lenard Lieber Unopposed /Sin Oponente**
- Dwight Patel Unopposed /Sin Oponente**

Nomination Vacant
 /Nominación Vacante

County Council

District 6
Vote for 1
 Concejo del Condado
 Distrito 6
 Vote por Uno

- Viet H. Doan Unopposed /Sin Oponente**

Vote Both Sides
 Vote en ambos lados



**Judge of the Circuit Court
Circuit 6**
Vote for up to 4
Juez de la Corte de Circuito
Circuito 6
Vote por No Más de Cuatro

- Carlos F. Acosta**
- Theresa M. Chernosky**
- Kathleen Dumais**
- Thomas P. Johnson, III**
- Rachel Theora McGuckian**
- Marylin Pierre**

**Republican Central
Committee At Large**
Vote for up to 7
Comité Central Republicano
Representando el Condado
Vote hasta por Siete

- Gus Alzona**
- Brad Botwin**
- Alexander Alan Bush**
- Patsy Dillingham**
- Mary Fairbanks**
- Laurie Halverson**
- Ann Guthrie Hingston**
- Lori Jaffe**
- Lorraine Kuchmy**
- Dennis Brent Melby**
- Dwight Patel**
- Pam Plaisted**

**Republican Central
Committee
District 19**
Vote for up to 5
Comité Central Republicano
Distrito 19
Vote por No Más de Cinco

- Bob Fenichel**
Unopposed /Sin Oponente
- Hessie L. Harris**
Unopposed /Sin Oponente
- Frank Nice**
Unopposed /Sin Oponente
- Jeffrey D. Rubin**
Unopposed /Sin Oponente
- Martha Schaerr**
Unopposed /Sin Oponente

**Board of Education At Large
Vote for 1**
Non-Partisan Contest
Candidates in this contest
may or may not be affiliated
with any political party
Junta de Educación
Representando el Condado
Vote por Uno
Contienda no partidista
Los candidatos en esta
contienda pueden estar o no
estar afiliados a ningún partido
político

- Mike Erickson**
- Michael Fryar**
- J. "Domenic"
Giandomenico**
- Karla Silvestre**

**Board of Education
District 1**
Vote for 1
Non-Partisan Contest
Candidates in this contest
may or may not be affiliated
with any political party
Junta de Educación
Distrito 1
Vote por Uno
Contienda no partidista
Los candidatos en esta
contienda pueden estar o no
estar afiliados a ningún partido
político

- Alexander Fahmy**
- Jay Guan**
- Grace Rivera Oven**
- Esther L. Wells**

**Board of Education
District 3**
Vote for 1
Non-Partisan Contest
Candidates in this contest
may or may not be affiliated
with any political party
Junta de Educación
Distrito 3
Vote por Uno
Contienda no partidista
Los candidatos en esta
contienda pueden estar o no
estar afiliados a ningún partido
político

- Marcus Alzona**
- Scott Joftus**
- Julie Yang**

**Board of Education
District 5**
Vote for 1
Non-Partisan Contest
Candidates in this contest
may or may not be affiliated
with any political party
Junta de Educación
Distrito 5
Vote por Uno
Contienda no partidista
Los candidatos en esta
contienda pueden estar o no
estar afiliados a ningún partido
político

- Valerie M. Coll**
- Dawn Iannaco-Hahn**
- Brenda Wolff**

Official Ballot
Gubernatorial Primary Election
July 19, 2022
State of Maryland, Montgomery County
Republican Ballot

BS REP 201
013-003

Papeleta Electoral Oficial
 Elección Primaria Gubernamental
 19 de julio del 2022
 Estado de Maryland, Condado de Montgomery
 Papeleta del Partido Republicano

Instructions
Instrucciones

Making Selections
Seleccionando

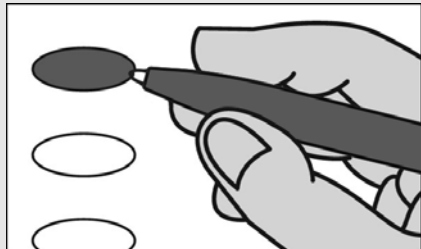

Fill in the oval to the left of the name of your choice. You must blacken the oval completely, and do not make any marks outside of the oval. You do not have to vote in every race.

Llene el óvalo a la izquierda del nombre de su selección. Debe rellenar el óvalo completamente y no haga ninguna marca fuera del óvalo. No tiene que votar en cada contienda.



Do not cross out or erase, or your vote may not count. If you make a mistake or a stray mark, you may ask for a new ballot.

No debe tachar o borrar o su voto no se contará. Si comete un error o hace una marca demás, pueda solicitar una nueva papeleta.

Governor / Lt. Governor

Vote for 1
 Gobernador / Vicegobernador
 Vote por Uno

- Dan Cox and /y Gordana Schifanelli**
- Robin Ficker and /y LeRoy F. Yegge, Jr.**
- Kelly Schulz and /y Jeff Woolford**
- Joe Werner and /y Minh Thanh Luong**

Comptroller

Vote for 1
 Contralor
 Vote por Uno

- Barry Glassman**
Unopposed /Sin Oponente

Attorney General

Vote for 1
 Procurador General
 Vote por Uno

- Michael Anthony Peroutka**
- Jim Shalleck**

U.S. Senator

Vote for 1
 Senador de los EE.UU.
 Vote por Uno

- Chris Chaffee**
- George Davis**
- Nnabu Eze**
- Lorie R. Friend**
- Reba A. Hawkins**
- Jon McGreevey**
- Joseph Perez**
- Todd A. Puglisi**
- James Tarantin**
- John Thormann**

Representative in Congress

District 8
Vote for 1
 Representante en el Congreso
 Distrito 8
 Vote por Uno

- Gregory Thomas Coll**
- Michael Mihirate Yadeta**

State Senator

District 18
Vote for 1
 Senador Estatal
 Distrito 18
 Vote por Uno

- Missy Carr**
Unopposed /Sin Oponente

House of Delegates

District 18
Vote for up to 3
 Cámara de Delegados
 Distrito 18
 Vote por No Más de Tres

- George M. Cecala**
Unopposed /Sin Oponente

Nomination Vacant
 /Nominación Vacante

Nomination Vacant
 /Nominación Vacante

County Executive

Vote for 1
 Ejecutivo del Condado
 Vote por Uno

- Shelly Skolnick**
- Reardon Sullivan**

County Council At Large

Vote for up to 4
 Miembro del Concejo
 Representando el Condado
 Vote por No Más de Cuatro

- Christopher P. Fiotes**
Unopposed /Sin Oponente
- Lenard Lieber**
Unopposed /Sin Oponente
- Dwight Patel**
Unopposed /Sin Oponente

Nomination Vacant
 /Nominación Vacante

County Council

District 4
Vote for 1
 Concejo del Condado
 Distrito 4
 Vote por Uno

- Cheryl Riley**
Unopposed /Sin Oponente

Vote Both Sides
 Vote en ambos lados



**Judge of the Circuit Court
Circuit 6**
Vote for up to 4
Juez de la Corte de Circuito
Circuito 6
Vote por No Más de Cuatro

- Carlos F. Acosta**
- Theresa M. Chernosky**
- Kathleen Dumais**
- Thomas P. Johnson, III**
- Rachel Theora McGuckian**
- Marylin Pierre**

**Republican Central
Committee At Large**
Vote for up to 7
Comité Central Republicano
Representando el Condado
Vote hasta por Siete

- Gus Alzona**
- Brad Botwin**
- Alexander Alan Bush**
- Patsy Dillingham**
- Mary Fairbanks**
- Laurie Halverson**
- Ann Guthrie Hingston**
- Lori Jaffe**
- Lorraine Kuchmy**
- Dennis Brent Melby**
- Dwight Patel**
- Pam Plaisted**

**Republican Central
Committee
District 18**
Vote for up to 5
Comité Central Republicano
Distrito 18
Vote por No Más de Cinco

- Missy Carr**
- Joel D. Keralis**
- Grace G. McNicholas**
- Dolores Reyes**
- Jean Alexandra Tuttle**
- Amy Ruth Waychoff**

Board of Education At Large
Vote for 1
Non-Partisan Contest
Candidates in this contest
may or may not be affiliated
with any political party
Junta de Educación
Representando el Condado
Vote por Uno
Contienda no partidista
Los candidatos en esta
contienda pueden estar o no
estar afiliados a ningún partido
político

- Mike Erickson**
- Michael Fryar**
- J. "Domenic"
Giandomenico**
- Karla Silvestre**

**Board of Education
District 1**
Vote for 1
Non-Partisan Contest
Candidates in this contest
may or may not be affiliated
with any political party
Junta de Educación
Distrito 1
Vote por Uno
Contienda no partidista
Los candidatos en esta
contienda pueden estar o no
estar afiliados a ningún partido
político

- Alexander Fahmy**
- Jay Guan**
- Grace Rivera Oven**
- Esther L. Wells**

**Board of Education
District 3**
Vote for 1
Non-Partisan Contest
Candidates in this contest
may or may not be affiliated
with any political party
Junta de Educación
Distrito 3
Vote por Uno
Contienda no partidista
Los candidatos en esta
contienda pueden estar o no
estar afiliados a ningún partido
político

- Marcus Alzona**
- Scott Joftus**
- Julie Yang**

**Board of Education
District 5**
Vote for 1
Non-Partisan Contest
Candidates in this contest
may or may not be affiliated
with any political party
Junta de Educación
Distrito 5
Vote por Uno
Contienda no partidista
Los candidatos en esta
contienda pueden estar o no
estar afiliados a ningún partido
político

- Valerie M. Coll**
- Dawn Iannaco-Hahn**
- Brenda Wolff**

Official Ballot
Gubernatorial Primary Election
July 19, 2022
State of Maryland, Montgomery County
Republican Ballot

BS REP 202
013-004

Papeleta Electoral Oficial
 Elección Primaria Gubernamental
 19 de julio del 2022
 Estado de Maryland, Condado de Montgomery
 Papeleta del Partido Republicano

Instructions
Instrucciones

Making Selections
Seleccionando

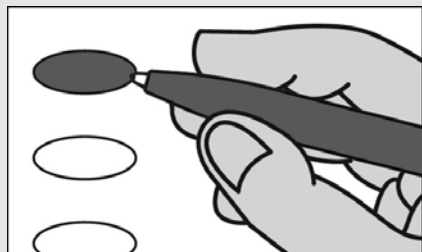

Fill in the oval to the left of the name of your choice. You must blacken the oval completely, and do not make any marks outside of the oval. You do not have to vote in every race.

Llene el óvalo a la izquierda del nombre de su selección. Debe rellenar el óvalo completamente y no haga ninguna marca fuera del óvalo. No tiene que votar en cada contienda.



Do not cross out or erase, or your vote may not count. If you make a mistake or a stray mark, you may ask for a new ballot.

No debe tachar o borrar o su voto no se contará. Si comete un error o hace una marca demás, pueda solicitar una nueva papeleta.

Governor / Lt. Governor
Vote for 1

Gobernador / Vicegobernador
 Vote por Uno

- Dan Cox and /y Gordana Schifanelli**
- Robin Ficker and /y LeRoy F. Yegge, Jr.**
- Kelly Schulz and /y Jeff Woolford**
- Joe Werner and /y Minh Thanh Luong**

Comptroller
Vote for 1

Contralor
 Vote por Uno

- Barry Glassman**
Unopposed /Sin Oponente

Attorney General
Vote for 1

Procurador General
 Vote por Uno

- Michael Anthony Peroutka**
- Jim Shalleck**

U.S. Senator
Vote for 1

Senador de los EE.UU.
 Vote por Uno

- Chris Chaffee**
- George Davis**
- Nnabu Eze**
- Lorie R. Friend**
- Reba A. Hawkins**
- Jon McGreevey**
- Joseph Perez**
- Todd A. Puglisi**
- James Tarantin**
- John Thormann**

Representative in Congress
District 8
Vote for 1

Representante en el Congreso
 Distrito 8
 Vote por Uno

- Gregory Thomas Coll**
- Michael Mhirate Yadeta**

County Executive
Vote for 1

Ejecutivo del Condado
 Vote por Uno

- Shelly Skolnick**
- Reardon Sullivan**

County Council At Large
Vote for up to 4

Miembro del Concejo
 Representando el Condado
 Vote por No Más de Cuatro

- Christopher P. Fiotes**
Unopposed /Sin Oponente
- Lenard Lieber**
Unopposed /Sin Oponente
- Dwight Patel**
Unopposed /Sin Oponente

Nomination Vacant
 /Nominación Vacante

County Council
District 4
Vote for 1

Concejo del Condado
 Distrito 4
 Vote por Uno

- Cheryl Riley**
Unopposed /Sin Oponente

Judge of the Circuit Court
Circuit 6
Vote for up to 4

Juez de la Corte de Circuito
 Circuito 6
 Vote por No Más de Cuatro

- Carlos F. Acosta**
- Theresa M. Chernosky**
- Kathleen Dumais**
- Thomas P. Johnson, III**
- Rachel Theora McGuckian**
- Marylin Pierre**

Republican Central
Committee At Large
Vote for up to 7

Comité Central Republicano
 Representando el Condado
 Vote hasta por Siete

- Gus Alzona**
- Brad Botwin**
- Alexander Alan Bush**
- Patsy Dillingham**
- Mary Fairbanks**
- Laurie Halverson**
- Ann Guthrie Hingston**
- Lori Jaffe**
- Lorraine Kuchmy**
- Dennis Brent Melby**
- Dwight Patel**
- Pam Plaisted**

Vote Both Sides
 Vote en ambos lados



**Republican Central Committee
District 20
Vote for up to 5**
Comité Central Republicano
Distrito 20
Vote por No Más de Cinco

Jamie E. Greedan
Unopposed /Sin Oponente

I. William Zartman
Unopposed /Sin Oponente

Nomination Vacant
/Nominación Vacante

Nomination Vacant
/Nominación Vacante

Nomination Vacant
/Nominación Vacante

**Board of Education At Large
Vote for 1
Non-Partisan Contest
Candidates in this contest
may or may not be affiliated
with any political party**
Junta de Educación
Representando el Condado
Vote por Uno
Contienda no partidista
Los candidatos en esta
contienda pueden estar o no
estar afiliados a ningún partido
político

Mike Erickson

Michael Fryar

**J. "Domenic"
Giandomenico**

Karla Silvestre

**Board of Education
District 1
Vote for 1
Non-Partisan Contest
Candidates in this contest
may or may not be affiliated
with any political party**
Junta de Educación
Distrito 1
Vote por Uno
Contienda no partidista
Los candidatos en esta
contienda pueden estar o no
estar afiliados a ningún partido
político

Alexander Fahmy

Jay Guan

Grace Rivera Oven

Esther L. Wells

**Board of Education
District 3
Vote for 1
Non-Partisan Contest
Candidates in this contest
may or may not be affiliated
with any political party**

Junta de Educación
Distrito 3
Vote por Uno
Contienda no partidista
Los candidatos en esta
contienda pueden estar o no
estar afiliados a ningún partido
político

Marcus Alzona

Scott Joftus

Julie Yang

**Board of Education
District 5
Vote for 1
Non-Partisan Contest
Candidates in this contest
may or may not be affiliated
with any political party**

Junta de Educación
Distrito 5
Vote por Uno
Contienda no partidista
Los candidatos en esta
contienda pueden estar o no
estar afiliados a ningún partido
político

Valerie M. Coll

Dawn Iannaco-Hahn

Brenda Wolff



Official Ballot
Gubernatorial Primary Election
July 19, 2022
State of Maryland, Montgomery County
Republican Ballot

BS REP 203
013-005

Papeleta Electoral Oficial
 Elección Primaria Gubernamental
 19 de julio del 2022
 Estado de Maryland, Condado de Montgomery
 Papeleta del Partido Republicano

Instructions
Instrucciones

Making Selections
Seleccionando



Fill in the oval to the left of the name of your choice. You must blacken the oval completely, and do not make any marks outside of the oval. You do not have to vote in every race.

Llene el óvalo a la izquierda del nombre de su selección. Debe rellenar el óvalo completamente y no haga ninguna marca fuera del óvalo. No tiene que votar en cada contienda.



Do not cross out or erase, or your vote may not count. If you make a mistake or a stray mark, you may ask for a new ballot.

No debe tachar o borrar o su voto no se contará. Si comete un error o hace una marca demás, pueda solicitar una nueva papeleta.

Governor / Lt. Governor
Vote for 1

Gobernador / Vicegobernador
 Vote por Uno

- Dan Cox and /y Gordana Schifanelli**
- Robin Ficker and /y LeRoy F. Yegge, Jr.**
- Kelly Schulz and /y Jeff Woolford**
- Joe Werner and /y Minh Thanh Luong**

Comptroller
Vote for 1

Contralor
 Vote por Uno

- Barry Glassman**
Unopposed /Sin Oponente

Attorney General
Vote for 1

Procurador General
 Vote por Uno

- Michael Anthony Peroutka**
- Jim Shalleck**

U.S. Senator
Vote for 1

Senador de los EE.UU.
 Vote por Uno

- Chris Chaffee**
- George Davis**
- Nnabu Eze**
- Lorie R. Friend**
- Reba A. Hawkins**
- Jon McGreevey**
- Joseph Perez**
- Todd A. Puglisi**
- James Tarantin**
- John Thormann**

Representative in Congress
District 8
Vote for 1

Representante en el Congreso
 Distrito 8
 Vote por Uno

- Gregory Thomas Coll**
- Michael Mhirate Yadeta**

County Executive
Vote for 1

Ejecutivo del Condado
 Vote por Uno

- Shelly Skolnick**
- Reardon Sullivan**

County Council At Large
Vote for up to 4

Miembro del Concejo
 Representando el Condado
 Vote por No Más de Cuatro

- Christopher P. Fiotes**
Unopposed /Sin Oponente
- Lenard Lieber**
Unopposed /Sin Oponente
- Dwight Patel**
Unopposed /Sin Oponente

Nomination Vacant
 /Nominación Vacante

County Council
District 4
Vote for 1

Concejo del Condado
 Distrito 4
 Vote por Uno

- Cheryl Riley**
Unopposed /Sin Oponente

Judge of the Circuit Court
Circuit 6
Vote for up to 4

Juez de la Corte de Circuito
 Circuito 6
 Vote por No Más de Cuatro

- Carlos F. Acosta**
- Theresa M. Chernosky**
- Kathleen Dumais**
- Thomas P. Johnson, III**
- Rachel Theora McGuckian**
- Marylin Pierre**

Republican Central
Committee At Large
Vote for up to 7

Comité Central Republicano
 Representando el Condado
 Vote hasta por Siete

- Gus Alzona**
- Brad Botwin**
- Alexander Alan Bush**
- Patsy Dillingham**
- Mary Fairbanks**
- Laurie Halverson**
- Ann Guthrie Hingston**
- Lori Jaffe**
- Lorraine Kuchmy**
- Dennis Brent Melby**
- Dwight Patel**
- Pam Plaisted**

Vote Both Sides
 Vote en ambos lados



**Republican Central Committee
District 20
Vote for up to 5**
Comité Central Republicano
Distrito 20
Vote por No Más de Cinco

Jamie E. Greedan
Unopposed /Sin Oponente

I. William Zartman
Unopposed /Sin Oponente

Nomination Vacant
/Nominación Vacante

Nomination Vacant
/Nominación Vacante

Nomination Vacant
/Nominación Vacante

**Board of Education At Large
Vote for 1
Non-Partisan Contest
Candidates in this contest
may or may not be affiliated
with any political party**
Junta de Educación
Representando el Condado
Vote por Uno
Contienda no partidista
Los candidatos en esta
contienda pueden estar o no
estar afiliados a ningún partido
político

Mike Erickson

Michael Fryar

**J. "Domenic"
Giandomenico**

Karla Silvestre

**Board of Education
District 1
Vote for 1
Non-Partisan Contest
Candidates in this contest
may or may not be affiliated
with any political party**
Junta de Educación
Distrito 1
Vote por Uno
Contienda no partidista
Los candidatos en esta
contienda pueden estar o no
estar afiliados a ningún partido
político

Alexander Fahmy

Jay Guan

Grace Rivera Oven

Esther L. Wells

**Board of Education
District 3
Vote for 1
Non-Partisan Contest
Candidates in this contest
may or may not be affiliated
with any political party**
Junta de Educación
Distrito 3
Vote por Uno
Contienda no partidista
Los candidatos en esta
contienda pueden estar o no
estar afiliados a ningún partido
político

Marcus Alzona

Scott Joftus

Julie Yang

**Board of Education
District 5
Vote for 1
Non-Partisan Contest
Candidates in this contest
may or may not be affiliated
with any political party**
Junta de Educación
Distrito 5
Vote por Uno
Contienda no partidista
Los candidatos en esta
contienda pueden estar o no
estar afiliados a ningún partido
político

Valerie M. Coll

Dawn Iannaco-Hahn

Brenda Wolff



Official Ballot
Gubernatorial Primary Election
July 19, 2022
State of Maryland, Montgomery County
Republican Ballot

BS REP 204
013-006

Papeleta Electoral Oficial
 Elección Primaria Gubernamental
 19 de julio del 2022
 Estado de Maryland, Condado de Montgomery
 Papeleta del Partido Republicano

Instructions
Instrucciones

Making Selections
Seleccionando



Fill in the oval to the left of the name of your choice. You must blacken the oval completely, and do not make any marks outside of the oval. You do not have to vote in every race.

Llene el óvalo a la izquierda del nombre de su selección. Debe rellenar el óvalo completamente y no haga ninguna marca fuera del óvalo. No tiene que votar en cada contienda.



Do not cross out or erase, or your vote may not count. If you make a mistake or a stray mark, you may ask for a new ballot.

No debe tachar o borrar o su voto no se contará. Si comete un error o hace una marca demás, pueda solicitar una nueva papeleta.

Governor / Lt. Governor
Vote for 1

Gobernador / Vicegobernador
 Vote por Uno

- Dan Cox and /y Gordana Schifanelli
- Robin Ficker and /y LeRoy F. Yegge, Jr.
- Kelly Schulz and /y Jeff Woolford
- Joe Werner and /y Minh Thanh Luong

Comptroller
Vote for 1

Contralor
 Vote por Uno

- Barry Glassman Unopposed /Sin Oponente

Attorney General
Vote for 1

Procurador General
 Vote por Uno

- Michael Anthony Peroutka
- Jim Shalleck

U.S. Senator
Vote for 1

Senador de los EE.UU.
 Vote por Uno

- Chris Chaffee
- George Davis
- Nnabu Eze
- Lorie R. Friend
- Reba A. Hawkins
- Jon McGreevey
- Joseph Perez
- Todd A. Puglisi
- James Tarantin
- John Thormann

Representative in Congress
District 8

Vote for 1
 Representante en el Congreso
 Distrito 8
 Vote por Uno

- Gregory Thomas Coll
- Michael Mhirate Yadeta

County Executive
Vote for 1

Ejecutivo del Condado
 Vote por Uno

- Shelly Skolnick
- Reardon Sullivan

County Council At Large
Vote for up to 4

Miembro del Concejo
 Representando el Condado
 Vote por No Más de Cuatro

- Christopher P. Fiotes Unopposed /Sin Oponente
- Lenard Lieber Unopposed /Sin Oponente
- Dwight Patel Unopposed /Sin Oponente

Nomination Vacant
 /Nominación Vacante

County Council
District 4

Vote for 1
 Concejo del Condado
 Distrito 4
 Vote por Uno

- Cheryl Riley Unopposed /Sin Oponente

Judge of the Circuit Court
Circuit 6

Vote for up to 4
 Juez de la Corte de Circuito
 Circuito 6
 Vote por No Más de Cuatro

- Carlos F. Acosta
- Theresa M. Chernosky
- Kathleen Dumais
- Thomas P. Johnson, III
- Rachel Theora McGuckian
- Marilyn Pierre

Republican Central
Committee At Large

Vote for up to 7
 Comité Central Republicano
 Representando el Condado
 Vote hasta por Siete

- Gus Alzona
- Brad Botwin
- Alexander Alan Bush
- Patsy Dillingham
- Mary Fairbanks
- Laurie Halverson
- Ann Guthrie Hingston
- Lori Jaffe
- Lorraine Kuchmy
- Dennis Brent Melby
- Dwight Patel
- Pam Plaisted

Vote Both Sides
 Vote en ambos lados



**Republican Central Committee
District 20
Vote for up to 5**
Comité Central Republicano
Distrito 20
Vote por No Más de Cinco

Jamie E. Greedan
Unopposed /Sin Oponente

I. William Zartman
Unopposed /Sin Oponente

Nomination Vacant
/Nominación Vacante

Nomination Vacant
/Nominación Vacante

Nomination Vacant
/Nominación Vacante

**Board of Education At Large
Vote for 1
Non-Partisan Contest
Candidates in this contest
may or may not be affiliated
with any political party**
Junta de Educación
Representando el Condado
Vote por Uno
Contienda no partidista
Los candidatos en esta
contienda pueden estar o no
estar afiliados a ningún partido
político

Mike Erickson

Michael Fryar

**J. "Domenic"
Giandomenico**

Karla Silvestre

**Board of Education
District 1
Vote for 1
Non-Partisan Contest
Candidates in this contest
may or may not be affiliated
with any political party**
Junta de Educación
Distrito 1
Vote por Uno
Contienda no partidista
Los candidatos en esta
contienda pueden estar o no
estar afiliados a ningún partido
político

Alexander Fahmy

Jay Guan

Grace Rivera Oven

Esther L. Wells

**Board of Education
District 3
Vote for 1
Non-Partisan Contest
Candidates in this contest
may or may not be affiliated
with any political party**
Junta de Educación
Distrito 3
Vote por Uno
Contienda no partidista
Los candidatos en esta
contienda pueden estar o no
estar afiliados a ningún partido
político

Marcus Alzona

Scott Joftus

Julie Yang

**Board of Education
District 5
Vote for 1
Non-Partisan Contest
Candidates in this contest
may or may not be affiliated
with any political party**
Junta de Educación
Distrito 5
Vote por Uno
Contienda no partidista
Los candidatos en esta
contienda pueden estar o no
estar afiliados a ningún partido
político

Valerie M. Coll

Dawn Iannaco-Hahn

Brenda Wolff



Official Ballot
Gubernatorial Primary Election
July 19, 2022
State of Maryland, Montgomery County
Republican Ballot

BS REP 205
013-007

Papeleta Electoral Oficial
 Elección Primaria Gubernamental
 19 de julio del 2022
 Estado de Maryland, Condado de Montgomery
 Papeleta del Partido Republicano

Instructions
Instrucciones

Making Selections
Seleccionando

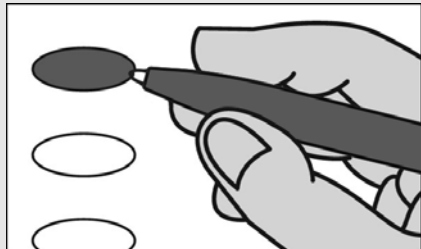

Fill in the oval to the left of the name of your choice. You must blacken the oval completely, and do not make any marks outside of the oval. You do not have to vote in every race.

Llene el óvalo a la izquierda del nombre de su selección. Debe rellenar el óvalo completamente y no haga ninguna marca fuera del óvalo. No tiene que votar en cada contienda.



Do not cross out or erase, or your vote may not count. If you make a mistake or a stray mark, you may ask for a new ballot.

No debe tachar o borrar o su voto no se contará. Si comete un error o hace una marca demás, pueda solicitar una nueva papeleta.

Governor / Lt. Governor

Vote for 1
 Gobernador / Vicegobernador
 Vote por Uno

- Dan Cox and /y Gordana Schifanelli**
- Robin Ficker and /y LeRoy F. Yegge, Jr.**
- Kelly Schulz and /y Jeff Woolford**
- Joe Werner and /y Minh Thanh Luong**

Comptroller

Vote for 1
 Contralor
 Vote por Uno

- Barry Glassman**
Unopposed /Sin Oponente

Attorney General

Vote for 1
 Procurador General
 Vote por Uno

- Michael Anthony Peroutka**
- Jim Shalleck**

U.S. Senator

Vote for 1
 Senador de los EE.UU.
 Vote por Uno

- Chris Chaffee**
- George Davis**
- Nnabu Eze**
- Lorie R. Friend**
- Reba A. Hawkins**
- Jon McGreevey**
- Joseph Perez**
- Todd A. Puglisi**
- James Tarantin**
- John Thormann**

Representative in Congress

District 8
Vote for 1
 Representante en el Congreso
 Distrito 8
 Vote por Uno

- Gregory Thomas Coll**
- Michael Mhirate Yadeta**

State Senator

District 18
Vote for 1
 Senador Estatal
 Distrito 18
 Vote por Uno

- Missy Carr**
Unopposed /Sin Oponente

House of Delegates

District 18
Vote for up to 3
 Cámara de Delegados
 Distrito 18
 Vote por No Más de Tres

- George M. Cecala**
Unopposed /Sin Oponente

Nomination Vacant
/Nominación Vacante

Nomination Vacant
/Nominación Vacante

County Executive

Vote for 1
 Ejecutivo del Condado
 Vote por Uno

- Shelly Skolnick**
- Reardon Sullivan**

County Council At Large

Vote for up to 4
 Miembro del Concejo
 Representando el Condado
 Vote por No Más de Cuatro

- Christopher P. Fiotes**
Unopposed /Sin Oponente
- Lenard Lieber**
Unopposed /Sin Oponente
- Dwight Patel**
Unopposed /Sin Oponente

Nomination Vacant
/Nominación Vacante

County Council

District 4
Vote for 1
 Concejo del Condado
 Distrito 4
 Vote por Uno

- Cheryl Riley**
Unopposed /Sin Oponente

Vote Both Sides
 Vote en ambos lados



**Judge of the Circuit Court
Circuit 6**
Vote for up to 4
Juez de la Corte de Circuito
Circuito 6
Vote por No Más de Cuatro

- Carlos F. Acosta**
- Theresa M. Chernosky**
- Kathleen Dumais**
- Thomas P. Johnson, III**
- Rachel Theora McGuckian**
- Marylin Pierre**

**Republican Central
Committee At Large**
Vote for up to 7
Comité Central Republicano
Representando el Condado
Vote hasta por Siete

- Gus Alzona**
- Brad Botwin**
- Alexander Alan Bush**
- Patsy Dillingham**
- Mary Fairbanks**
- Laurie Halverson**
- Ann Guthrie Hingston**
- Lori Jaffe**
- Lorraine Kuchmy**
- Dennis Brent Melby**
- Dwight Patel**
- Pam Plaisted**

**Republican Central
Committee
District 18**
Vote for up to 5
Comité Central Republicano
Distrito 18
Vote por No Más de Cinco

- Missy Carr**
- Joel D. Keralis**
- Grace G. McNicholas**
- Dolores Reyes**
- Jean Alexandra Tuttle**
- Amy Ruth Waychoff**

Board of Education At Large
Vote for 1
Non-Partisan Contest
Candidates in this contest
may or may not be affiliated
with any political party
Junta de Educación
Representando el Condado
Vote por Uno
Contienda no partidista
Los candidatos en esta
contienda pueden estar o no
estar afiliados a ningún partido
político

- Mike Erickson**
- Michael Fryar**
- J. "Domenic"
Giandomenico**
- Karla Silvestre**

**Board of Education
District 1**
Vote for 1
Non-Partisan Contest
Candidates in this contest
may or may not be affiliated
with any political party
Junta de Educación
Distrito 1
Vote por Uno
Contienda no partidista
Los candidatos en esta
contienda pueden estar o no
estar afiliados a ningún partido
político

- Alexander Fahmy**
- Jay Guan**
- Grace Rivera Oven**
- Esther L. Wells**

**Board of Education
District 3**
Vote for 1
Non-Partisan Contest
Candidates in this contest
may or may not be affiliated
with any political party
Junta de Educación
Distrito 3
Vote por Uno
Contienda no partidista
Los candidatos en esta
contienda pueden estar o no
estar afiliados a ningún partido
político

- Marcus Alzona**
- Scott Joftus**
- Julie Yang**

**Board of Education
District 5**
Vote for 1
Non-Partisan Contest
Candidates in this contest
may or may not be affiliated
with any political party
Junta de Educación
Distrito 5
Vote por Uno
Contienda no partidista
Los candidatos en esta
contienda pueden estar o no
estar afiliados a ningún partido
político

- Valerie M. Coll**
- Dawn Iannaco-Hahn**
- Brenda Wolff**

Official Ballot
Gubernatorial Primary Election
July 19, 2022
State of Maryland, Montgomery County
Republican Ballot

BS REP 206
013-008

Papeleta Electoral Oficial
 Elección Primaria Gubernamental
 19 de julio del 2022
 Estado de Maryland, Condado de Montgomery
 Papeleta del Partido Republicano

Instructions
Instrucciones

Making Selections
Seleccionando



Fill in the oval to the left of the name of your choice. You must blacken the oval completely, and do not make any marks outside of the oval. You do not have to vote in every race.

Llene el óvalo a la izquierda del nombre de su selección. Debe rellenar el óvalo completamente y no haga ninguna marca fuera del óvalo. No tiene que votar en cada contienda.



Do not cross out or erase, or your vote may not count. If you make a mistake or a stray mark, you may ask for a new ballot.

No debe tachar o borrar o su voto no se contará. Si comete un error o hace una marca demás, pueda solicitar una nueva papeleta.

Governor / Lt. Governor
Vote for 1

Gobernador / Vicegobernador
 Vote por Uno

- Dan Cox and /y Gordana Schifanelli
- Robin Ficker and /y LeRoy F. Yegge, Jr.
- Kelly Schulz and /y Jeff Woolford
- Joe Werner and /y Minh Thanh Luong

Comptroller
Vote for 1

Contralor
 Vote por Uno

- Barry Glassman
 Unopposed /Sin Oponente

Attorney General
Vote for 1

Procurador General
 Vote por Uno

- Michael Anthony Peroutka
- Jim Shalleck

U.S. Senator
Vote for 1

Senador de los EE.UU.
 Vote por Uno

- Chris Chaffee
- George Davis
- Nnabu Eze
- Lorie R. Friend
- Reba A. Hawkins
- Jon McGreevey
- Joseph Perez
- Todd A. Puglisi
- James Tarantin
- John Thormann

Representative in Congress
District 8
Vote for 1

Representante en el Congreso
 Distrito 8
 Vote por Uno

- Gregory Thomas Coll
- Michael Mhirate Yadeta

County Executive
Vote for 1

Ejecutivo del Condado
 Vote por Uno

- Shelly Skolnick
- Reardon Sullivan

County Council At Large
Vote for up to 4

Miembro del Concejo
 Representando el Condado
 Vote por No Más de Cuatro

- Christopher P. Fiotes
 Unopposed /Sin Oponente
- Lenard Lieber
 Unopposed /Sin Oponente
- Dwight Patel
 Unopposed /Sin Oponente

Nomination Vacant
 /Nominación Vacante

County Council
District 4
Vote for 1

Concejo del Condado
 Distrito 4
 Vote por Uno

- Cheryl Riley
 Unopposed /Sin Oponente

Judge of the Circuit Court
Circuit 6
Vote for up to 4

Juez de la Corte de Circuito
 Circuito 6
 Vote por No Más de Cuatro

- Carlos F. Acosta
- Theresa M. Chernosky
- Kathleen Dumais
- Thomas P. Johnson, III
- Rachel Theora McGuckian
- Marilyn Pierre

Republican Central
Committee At Large
Vote for up to 7

Comité Central Republicano
 Representando el Condado
 Vote hasta por Siete

- Gus Alzona
- Brad Botwin
- Alexander Alan Bush
- Patsy Dillingham
- Mary Fairbanks
- Laurie Halverson
- Ann Guthrie Hingston
- Lori Jaffe
- Lorraine Kuchmy
- Dennis Brent Melby
- Dwight Patel
- Pam Plaisted

Vote Both Sides
 Vote en ambos lados



**Republican Central Committee
District 20
Vote for up to 5**
Comité Central Republicano
Distrito 20
Vote por No Más de Cinco

Jamie E. Greedan
Unopposed /Sin Oponente

I. William Zartman
Unopposed /Sin Oponente

Nomination Vacant
/Nominación Vacante

Nomination Vacant
/Nominación Vacante

Nomination Vacant
/Nominación Vacante

**Board of Education At Large
Vote for 1
Non-Partisan Contest
Candidates in this contest
may or may not be affiliated
with any political party**
Junta de Educación
Representando el Condado
Vote por Uno
Contienda no partidista
Los candidatos en esta
contienda pueden estar o no
estar afiliados a ningún partido
político

Mike Erickson

Michael Fryar

**J. "Domenic"
Giandomenico**

Karla Silvestre

**Board of Education
District 1
Vote for 1
Non-Partisan Contest
Candidates in this contest
may or may not be affiliated
with any political party**
Junta de Educación
Distrito 1
Vote por Uno
Contienda no partidista
Los candidatos en esta
contienda pueden estar o no
estar afiliados a ningún partido
político

Alexander Fahmy

Jay Guan

Grace Rivera Oven

Esther L. Wells

**Board of Education
District 3
Vote for 1
Non-Partisan Contest
Candidates in this contest
may or may not be affiliated
with any political party**
Junta de Educación
Distrito 3
Vote por Uno
Contienda no partidista
Los candidatos en esta
contienda pueden estar o no
estar afiliados a ningún partido
político

Marcus Alzona

Scott Joftus

Julie Yang

**Board of Education
District 5
Vote for 1
Non-Partisan Contest
Candidates in this contest
may or may not be affiliated
with any political party**
Junta de Educación
Distrito 5
Vote por Uno
Contienda no partidista
Los candidatos en esta
contienda pueden estar o no
estar afiliados a ningún partido
político

Valerie M. Coll

Dawn Iannaco-Hahn

Brenda Wolff



Official Ballot
Gubernatorial Primary Election
July 19, 2022
State of Maryland, Montgomery County
Republican Ballot

BS REP 207
013-010

Papeleta Electoral Oficial
 Elección Primaria Gubernamental
 19 de julio del 2022
 Estado de Maryland, Condado de Montgomery
 Papeleta del Partido Republicano

Instructions
Instrucciones

Making Selections
Seleccionando



Fill in the oval to the left of the name of your choice. You must blacken the oval completely, and do not make any marks outside of the oval. You do not have to vote in every race.

Llene el óvalo a la izquierda del nombre de su selección. Debe rellenar el óvalo completamente y no haga ninguna marca fuera del óvalo. No tiene que votar en cada contienda.



Do not cross out or erase, or your vote may not count. If you make a mistake or a stray mark, you may ask for a new ballot.

No debe tachar o borrar o su voto no se contará. Si comete un error o hace una marca demás, pueda solicitar una nueva papeleta.

Governor / Lt. Governor
Vote for 1

Gobernador / Vicegobernador
 Vote por Uno

- Dan Cox and /y Gordana Schifanelli**
- Robin Ficker and /y LeRoy F. Yegge, Jr.**
- Kelly Schulz and /y Jeff Woolford**
- Joe Werner and /y Minh Thanh Luong**

Comptroller
Vote for 1

Contralor
 Vote por Uno

- Barry Glassman**
Unopposed /Sin Oponente

Attorney General
Vote for 1

Procurador General
 Vote por Uno

- Michael Anthony Peroutka**
- Jim Shalleck**

U.S. Senator
Vote for 1

Senador de los EE.UU.
 Vote por Uno

- Chris Chaffee**
- George Davis**
- Nnabu Eze**
- Lorie R. Friend**
- Reba A. Hawkins**
- Jon McGreevey**
- Joseph Perez**
- Todd A. Puglisi**
- James Tarantin**
- John Thormann**

Representative in Congress
District 8
Vote for 1

Representante en el Congreso
 Distrito 8
 Vote por Uno

- Gregory Thomas Coll**
- Michael Mhirate Yadeta**

County Executive
Vote for 1

Ejecutivo del Condado
 Vote por Uno

- Shelly Skolnick**
- Reardon Sullivan**

County Council At Large
Vote for up to 4

Miembro del Concejo
 Representando el Condado
 Vote por No Más de Cuatro

- Christopher P. Fiotes**
Unopposed /Sin Oponente
- Lenard Lieber**
Unopposed /Sin Oponente
- Dwight Patel**
Unopposed /Sin Oponente

Nomination Vacant
 /Nominación Vacante

County Council
District 4
Vote for 1

Concejo del Condado
 Distrito 4
 Vote por Uno

- Cheryl Riley**
Unopposed /Sin Oponente

Judge of the Circuit Court
Circuit 6
Vote for up to 4

Juez de la Corte de Circuito
 Circuito 6
 Vote por No Más de Cuatro

- Carlos F. Acosta**
- Theresa M. Chernosky**
- Kathleen Dumais**
- Thomas P. Johnson, III**
- Rachel Theora McGuckian**
- Marylin Pierre**

Republican Central
Committee At Large
Vote for up to 7

Comité Central Republicano
 Representando el Condado
 Vote hasta por Siete

- Gus Alzona**
- Brad Botwin**
- Alexander Alan Bush**
- Patsy Dillingham**
- Mary Fairbanks**
- Laurie Halverson**
- Ann Guthrie Hingston**
- Lori Jaffe**
- Lorraine Kuchmy**
- Dennis Brent Melby**
- Dwight Patel**
- Pam Plaisted**

Vote Both Sides
 Vote en ambos lados



**Republican Central Committee
District 20
Vote for up to 5**
Comité Central Republicano
Distrito 20
Vote por No Más de Cinco

Jamie E. Greedan
Unopposed /Sin Oponente

I. William Zartman
Unopposed /Sin Oponente

Nomination Vacant
/Nominación Vacante

Nomination Vacant
/Nominación Vacante

Nomination Vacant
/Nominación Vacante

**Board of Education At Large
Vote for 1
Non-Partisan Contest
Candidates in this contest
may or may not be affiliated
with any political party**
Junta de Educación
Representando el Condado
Vote por Uno
Contienda no partidista
Los candidatos en esta
contienda pueden estar o no
estar afiliados a ningún partido
político

Mike Erickson

Michael Fryar

**J. "Domenic"
Giandomenico**

Karla Silvestre

**Board of Education
District 1
Vote for 1
Non-Partisan Contest
Candidates in this contest
may or may not be affiliated
with any political party**
Junta de Educación
Distrito 1
Vote por Uno
Contienda no partidista
Los candidatos en esta
contienda pueden estar o no
estar afiliados a ningún partido
político

Alexander Fahmy

Jay Guan

Grace Rivera Oven

Esther L. Wells

**Board of Education
District 3
Vote for 1
Non-Partisan Contest
Candidates in this contest
may or may not be affiliated
with any political party**
Junta de Educación
Distrito 3
Vote por Uno
Contienda no partidista
Los candidatos en esta
contienda pueden estar o no
estar afiliados a ningún partido
político

Marcus Alzona

Scott Joftus

Julie Yang

**Board of Education
District 5
Vote for 1
Non-Partisan Contest
Candidates in this contest
may or may not be affiliated
with any political party**
Junta de Educación
Distrito 5
Vote por Uno
Contienda no partidista
Los candidatos en esta
contienda pueden estar o no
estar afiliados a ningún partido
político

Valerie M. Coll

Dawn Iannaco-Hahn

Brenda Wolff



Official Ballot
Gubernatorial Primary Election
July 19, 2022
State of Maryland, Montgomery County
Republican Ballot

BS REP 208
013-011

Papeleta Electoral Oficial
 Elección Primaria Gubernamental
 19 de julio del 2022
 Estado de Maryland, Condado de Montgomery
 Papeleta del Partido Republicano

Instructions
Instrucciones

Making Selections
Seleccionando



Fill in the oval to the left of the name of your choice. You must blacken the oval completely, and do not make any marks outside of the oval. You do not have to vote in every race.

Llene el óvalo a la izquierda del nombre de su selección. Debe rellenar el óvalo completamente y no haga ninguna marca fuera del óvalo. No tiene que votar en cada contienda.



Do not cross out or erase, or your vote may not count. If you make a mistake or a stray mark, you may ask for a new ballot.

No debe tachar o borrar o su voto no se contará. Si comete un error o hace una marca demás, pueda solicitar una nueva papeleta.

Governor / Lt. Governor

Vote for 1
 Gobernador / Vicegobernador
 Vote por Uno

- Dan Cox and /y Gordana Schifanelli**
- Robin Ficker and /y LeRoy F. Yegge, Jr.**
- Kelly Schulz and /y Jeff Woolford**
- Joe Werner and /y Minh Thanh Luong**

Comptroller

Vote for 1
 Contralor
 Vote por Uno

- Barry Glassman Unopposed /Sin Oponente**

Attorney General

Vote for 1
 Procurador General
 Vote por Uno

- Michael Anthony Peroutka**
- Jim Shalleck**

U.S. Senator

Vote for 1
 Senador de los EE.UU.
 Vote por Uno

- Chris Chaffee**
- George Davis**
- Nnabu Eze**
- Lorie R. Friend**
- Reba A. Hawkins**
- Jon McGreevey**
- Joseph Perez**
- Todd A. Puglisi**
- James Tarantin**
- John Thormann**

Representative in Congress

District 8
Vote for 1
 Representante en el Congreso
 Distrito 8
 Vote por Uno

- Gregory Thomas Coll**
- Michael Mhirate Yadeta**

State Senator

District 19
Vote for 1
 Senador Estatal
 Distrito 19
 Vote por Uno

- Raul R. Ayala**
- Anita Mpambara Cox**

House of Delegates

District 19
Vote for up to 3
 Cámara de Delegados
 Distrito 19
 Vote por No Más de Tres

- Frank Nice Unopposed /Sin Oponente**

Nomination Vacant
 /Nominación Vacante

Nomination Vacant
 /Nominación Vacante

County Executive

Vote for 1
 Ejecutivo del Condado
 Vote por Uno

- Shelly Skolnick**
- Reardon Sullivan**

County Council At Large

Vote for up to 4
 Miembro del Concejo
 Representando el Condado
 Vote por No Más de Cuatro

- Christopher P. Fiotes Unopposed /Sin Oponente**
- Lenard Lieber Unopposed /Sin Oponente**
- Dwight Patel Unopposed /Sin Oponente**

Nomination Vacant
 /Nominación Vacante

County Council

District 5
Vote for 1
 Concejo del Condado
 Distrito 5
 Vote por Uno

- Kate Woody Unopposed /Sin Oponente**

Vote Both Sides
 Vote en ambos lados



**Judge of the Circuit Court
Circuit 6**
Vote for up to 4
Juez de la Corte de Circuito
Circuito 6
Vote por No Más de Cuatro

- Carlos F. Acosta**
- Theresa M. Chernosky**
- Kathleen Dumais**
- Thomas P. Johnson, III**
- Rachel Theora McGuckian**
- Marylin Pierre**

**Republican Central
Committee At Large**
Vote for up to 7
Comité Central Republicano
Representando el Condado
Vote hasta por Siete

- Gus Alzona**
- Brad Botwin**
- Alexander Alan Bush**
- Patsy Dillingham**
- Mary Fairbanks**
- Laurie Halverson**
- Ann Guthrie Hingston**
- Lori Jaffe**
- Lorraine Kuchmy**
- Dennis Brent Melby**
- Dwight Patel**
- Pam Plaisted**

**Republican Central
Committee
District 19**
Vote for up to 5
Comité Central Republicano
Distrito 19
Vote por No Más de Cinco

- Bob Fenichel**
Unopposed /Sin Oponente
- Hessie L. Harris**
Unopposed /Sin Oponente
- Frank Nice**
Unopposed /Sin Oponente
- Jeffrey D. Rubin**
Unopposed /Sin Oponente
- Martha Schaerr**
Unopposed /Sin Oponente

**Board of Education At Large
Vote for 1**
Non-Partisan Contest
**Candidates in this contest
may or may not be affiliated
with any political party**
Junta de Educación
Representando el Condado
Vote por Uno
Contienda no partidista
Los candidatos en esta
contienda pueden estar o no
estar afiliados a ningún partido
político

- Mike Erickson**
- Michael Fryar**
- J. "Domenic"
Giandomenico**
- Karla Silvestre**

**Board of Education
District 1**
Vote for 1
Non-Partisan Contest
**Candidates in this contest
may or may not be affiliated
with any political party**
Junta de Educación
Distrito 1
Vote por Uno
Contienda no partidista
Los candidatos en esta
contienda pueden estar o no
estar afiliados a ningún partido
político

- Alexander Fahmy**
- Jay Guan**
- Grace Rivera Oven**
- Esther L. Wells**

**Board of Education
District 3**
Vote for 1
Non-Partisan Contest
**Candidates in this contest
may or may not be affiliated
with any political party**
Junta de Educación
Distrito 3
Vote por Uno
Contienda no partidista
Los candidatos en esta
contienda pueden estar o no
estar afiliados a ningún partido
político

- Marcus Alzona**
- Scott Joftus**
- Julie Yang**

**Board of Education
District 5**
Vote for 1
Non-Partisan Contest
**Candidates in this contest
may or may not be affiliated
with any political party**
Junta de Educación
Distrito 5
Vote por Uno
Contienda no partidista
Los candidatos en esta
contienda pueden estar o no
estar afiliados a ningún partido
político

- Valerie M. Coll**
- Dawn Iannaco-Hahn**
- Brenda Wolff**

Official Ballot
Gubernatorial Primary Election
July 19, 2022
State of Maryland, Montgomery County
Republican Ballot

BS REP 209
013-013

Papeleta Electoral Oficial
 Elección Primaria Gubernamental
 19 de julio del 2022
 Estado de Maryland, Condado de Montgomery
 Papeleta del Partido Republicano

Instructions
Instrucciones

Making Selections
Seleccionando

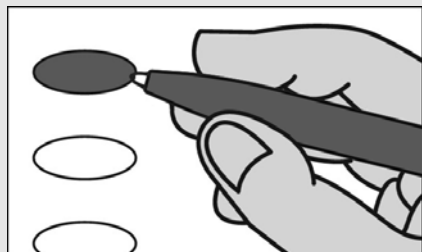

Fill in the oval to the left of the name of your choice. You must blacken the oval completely, and do not make any marks outside of the oval. You do not have to vote in every race.

Llene el óvalo a la izquierda del nombre de su selección. Debe rellenar el óvalo completamente y no haga ninguna marca fuera del óvalo. No tiene que votar en cada contienda.



Do not cross out or erase, or your vote may not count. If you make a mistake or a stray mark, you may ask for a new ballot.

No debe tachar o borrar o su voto no se contará. Si comete un error o hace una marca demás, pueda solicitar una nueva papeleta.

Governor / Lt. Governor
Vote for 1

Gobernador / Vicegobernador
 Vote por Uno

- Dan Cox and /y Gordana Schifanelli**
- Robin Ficker and /y LeRoy F. Yegge, Jr.**
- Kelly Schulz and /y Jeff Woolford**
- Joe Werner and /y Minh Thanh Luong**

Comptroller
Vote for 1

Contralor
 Vote por Uno

- Barry Glassman**
Unopposed /Sin Oponente

Attorney General
Vote for 1

Procurador General
 Vote por Uno

- Michael Anthony Peroutka**
- Jim Shalleck**

U.S. Senator
Vote for 1

Senador de los EE.UU.
 Vote por Uno

- Chris Chaffee**
- George Davis**
- Nnabu Eze**
- Lorie R. Friend**
- Reba A. Hawkins**
- Jon McGreevey**
- Joseph Perez**
- Todd A. Puglisi**
- James Tarantin**
- John Thormann**

Representative in Congress
District 8
Vote for 1

Representante en el Congreso
 Distrito 8
 Vote por Uno

- Gregory Thomas Coll**
- Michael Mhirate Yadeta**

County Executive
Vote for 1

Ejecutivo del Condado
 Vote por Uno

- Shelly Skolnick**
- Reardon Sullivan**

County Council At Large
Vote for up to 4

Miembro del Concejo
 Representando el Condado
 Vote por No Más de Cuatro

- Christopher P. Fiotes**
Unopposed /Sin Oponente
- Lenard Lieber**
Unopposed /Sin Oponente
- Dwight Patel**
Unopposed /Sin Oponente

Nomination Vacant
 /Nominación Vacante

County Council
District 4
Vote for 1

Concejo del Condado
 Distrito 4
 Vote por Uno

- Cheryl Riley**
Unopposed /Sin Oponente

Judge of the Circuit Court
Circuit 6
Vote for up to 4

Juez de la Corte de Circuito
 Circuito 6
 Vote por No Más de Cuatro

- Carlos F. Acosta**
- Theresa M. Chernosky**
- Kathleen Dumais**
- Thomas P. Johnson, III**
- Rachel Theora McGuckian**
- Marylin Pierre**

Republican Central
Committee At Large
Vote for up to 7

Comité Central Republicano
 Representando el Condado
 Vote hasta por Siete

- Gus Alzona**
- Brad Botwin**
- Alexander Alan Bush**
- Patsy Dillingham**
- Mary Fairbanks**
- Laurie Halverson**
- Ann Guthrie Hingston**
- Lori Jaffe**
- Lorraine Kuchmy**
- Dennis Brent Melby**
- Dwight Patel**
- Pam Plaisted**

Vote Both Sides
 Vote en ambos lados



**Republican Central Committee
District 20
Vote for up to 5**
Comité Central Republicano
Distrito 20
Vote por No Más de Cinco

Jamie E. Greedan
Unopposed /Sin Oponente

I. William Zartman
Unopposed /Sin Oponente

Nomination Vacant
/Nominación Vacante

Nomination Vacant
/Nominación Vacante

Nomination Vacant
/Nominación Vacante

**Board of Education At Large
Vote for 1
Non-Partisan Contest
Candidates in this contest
may or may not be affiliated
with any political party**
Junta de Educación
Representando el Condado
Vote por Uno
Contienda no partidista
Los candidatos en esta
contienda pueden estar o no
estar afiliados a ningún partido
político

Mike Erickson

Michael Fryar

**J. "Domenic"
Giandomenico**

Karla Silvestre

**Board of Education
District 1
Vote for 1
Non-Partisan Contest
Candidates in this contest
may or may not be affiliated
with any political party**
Junta de Educación
Distrito 1
Vote por Uno
Contienda no partidista
Los candidatos en esta
contienda pueden estar o no
estar afiliados a ningún partido
político

Alexander Fahmy

Jay Guan

Grace Rivera Oven

Esther L. Wells

**Board of Education
District 3
Vote for 1
Non-Partisan Contest
Candidates in this contest
may or may not be affiliated
with any political party**

Junta de Educación
Distrito 3
Vote por Uno
Contienda no partidista
Los candidatos en esta
contienda pueden estar o no
estar afiliados a ningún partido
político

Marcus Alzona

Scott Joftus

Julie Yang

**Board of Education
District 5
Vote for 1
Non-Partisan Contest
Candidates in this contest
may or may not be affiliated
with any political party**

Junta de Educación
Distrito 5
Vote por Uno
Contienda no partidista
Los candidatos en esta
contienda pueden estar o no
estar afiliados a ningún partido
político

Valerie M. Coll

Dawn Iannaco-Hahn

Brenda Wolff



Official Ballot
Gubernatorial Primary Election
July 19, 2022
State of Maryland, Montgomery County
Republican Ballot

BS REP 210
013-014

Papeleta Electoral Oficial
 Elección Primaria Gubernamental
 19 de julio del 2022
 Estado de Maryland, Condado de Montgomery
 Papeleta del Partido Republicano

Instructions
Instrucciones

Making Selections
Seleccionando



Fill in the oval to the left of the name of your choice. You must blacken the oval completely, and do not make any marks outside of the oval. You do not have to vote in every race.

Llene el óvalo a la izquierda del nombre de su selección. Debe rellenar el óvalo completamente y no haga ninguna marca fuera del óvalo. No tiene que votar en cada contienda.



Do not cross out or erase, or your vote may not count. If you make a mistake or a stray mark, you may ask for a new ballot.

No debe tachar o borrar o su voto no se contará. Si comete un error o hace una marca demás, pueda solicitar una nueva papeleta.

Governor / Lt. Governor
Vote for 1

Gobernador / Vicegobernador
 Vote por Uno

- Dan Cox and /y Gordana Schifanelli**
- Robin Ficker and /y LeRoy F. Yegge, Jr.**
- Kelly Schulz and /y Jeff Woolford**
- Joe Werner and /y Minh Thanh Luong**

Comptroller
Vote for 1

Contralor
 Vote por Uno

- Barry Glassman**
Unopposed /Sin Oponente

Attorney General
Vote for 1

Procurador General
 Vote por Uno

- Michael Anthony Peroutka**
- Jim Shalleck**

U.S. Senator
Vote for 1

Senador de los EE.UU.
 Vote por Uno

- Chris Chaffee**
- George Davis**
- Nnabu Eze**
- Lorie R. Friend**
- Reba A. Hawkins**
- Jon McGreevey**
- Joseph Perez**
- Todd A. Puglisi**
- James Tarantin**
- John Thormann**

Representative in Congress
District 8
Vote for 1

Representante en el Congreso
 Distrito 8
 Vote por Uno

- Gregory Thomas Coll**
- Michael Mhirate Yadeta**

County Executive
Vote for 1

Ejecutivo del Condado
 Vote por Uno

- Shelly Skolnick**
- Reardon Sullivan**

County Council At Large
Vote for up to 4

Miembro del Concejo
 Representando el Condado
 Vote por No Más de Cuatro

- Christopher P. Fiotes**
Unopposed /Sin Oponente
- Lenard Lieber**
Unopposed /Sin Oponente
- Dwight Patel**
Unopposed /Sin Oponente

Nomination Vacant
 /Nominación Vacante

County Council
District 4
Vote for 1

Concejo del Condado
 Distrito 4
 Vote por Uno

- Cheryl Riley**
Unopposed /Sin Oponente

Judge of the Circuit Court
Circuit 6
Vote for up to 4

Juez de la Corte de Circuito
 Circuito 6
 Vote por No Más de Cuatro

- Carlos F. Acosta**
- Theresa M. Chernosky**
- Kathleen Dumais**
- Thomas P. Johnson, III**
- Rachel Theora McGuckian**
- Marylin Pierre**

Republican Central
Committee At Large
Vote for up to 7

Comité Central Republicano
 Representando el Condado
 Vote hasta por Siete

- Gus Alzona**
- Brad Botwin**
- Alexander Alan Bush**
- Patsy Dillingham**
- Mary Fairbanks**
- Laurie Halverson**
- Ann Guthrie Hingston**
- Lori Jaffe**
- Lorraine Kuchmy**
- Dennis Brent Melby**
- Dwight Patel**
- Pam Plaisted**

Vote Both Sides
 Vote en ambos lados



**Republican Central Committee
District 20
Vote for up to 5**
Comité Central Republicano
Distrito 20
Vote por No Más de Cinco

Jamie E. Greedan
Unopposed /Sin Oponente

I. William Zartman
Unopposed /Sin Oponente

Nomination Vacant
/Nominación Vacante

Nomination Vacant
/Nominación Vacante

Nomination Vacant
/Nominación Vacante

**Board of Education At Large
Vote for 1
Non-Partisan Contest
Candidates in this contest
may or may not be affiliated
with any political party**
Junta de Educación
Representando el Condado
Vote por Uno
Contienda no partidista
Los candidatos en esta
contienda pueden estar o no
estar afiliados a ningún partido
político

Mike Erickson

Michael Fryar

**J. "Domenic"
Giandomenico**

Karla Silvestre

**Board of Education
District 1
Vote for 1
Non-Partisan Contest
Candidates in this contest
may or may not be affiliated
with any political party**
Junta de Educación
Distrito 1
Vote por Uno
Contienda no partidista
Los candidatos en esta
contienda pueden estar o no
estar afiliados a ningún partido
político

Alexander Fahmy

Jay Guan

Grace Rivera Oven

Esther L. Wells

**Board of Education
District 3
Vote for 1
Non-Partisan Contest
Candidates in this contest
may or may not be affiliated
with any political party**
Junta de Educación
Distrito 3
Vote por Uno
Contienda no partidista
Los candidatos en esta
contienda pueden estar o no
estar afiliados a ningún partido
político

Marcus Alzona

Scott Joftus

Julie Yang

**Board of Education
District 5
Vote for 1
Non-Partisan Contest
Candidates in this contest
may or may not be affiliated
with any political party**
Junta de Educación
Distrito 5
Vote por Uno
Contienda no partidista
Los candidatos en esta
contienda pueden estar o no
estar afiliados a ningún partido
político

Valerie M. Coll

Dawn Iannaco-Hahn

Brenda Wolff



Official Ballot
Gubernatorial Primary Election
July 19, 2022
State of Maryland, Montgomery County
Republican Ballot

BS REP 211
013-015

Papeleta Electoral Oficial
 Elección Primaria Gubernamental
 19 de julio del 2022
 Estado de Maryland, Condado de Montgomery
 Papeleta del Partido Republicano

Instructions
Instrucciones

Making Selections
Seleccionando



Fill in the oval to the left of the name of your choice. You must blacken the oval completely, and do not make any marks outside of the oval. You do not have to vote in every race.

Llene el óvalo a la izquierda del nombre de su selección. Debe rellenar el óvalo completamente y no haga ninguna marca fuera del óvalo. No tiene que votar en cada contienda.



Do not cross out or erase, or your vote may not count. If you make a mistake or a stray mark, you may ask for a new ballot.

No debe tachar o borrar o su voto no se contará. Si comete un error o hace una marca demás, pueda solicitar una nueva papeleta.

Governor / Lt. Governor
Vote for 1

Gobernador / Vicegobernador
 Vote por Uno

- Dan Cox and /y Gordana Schifanelli**
- Robin Ficker and /y LeRoy F. Yegge, Jr.**
- Kelly Schulz and /y Jeff Woolford**
- Joe Werner and /y Minh Thanh Luong**

Comptroller
Vote for 1

Contralor
 Vote por Uno

- Barry Glassman**
Unopposed /Sin Oponente

Attorney General
Vote for 1

Procurador General
 Vote por Uno

- Michael Anthony Peroutka**
- Jim Shalleck**

U.S. Senator
Vote for 1

Senador de los EE.UU.
 Vote por Uno

- Chris Chaffee**
- George Davis**
- Nnabu Eze**
- Lorie R. Friend**
- Reba A. Hawkins**
- Jon McGreevey**
- Joseph Perez**
- Todd A. Puglisi**
- James Tarantin**
- John Thormann**

Representative in Congress
District 8
Vote for 1

Representante en el Congreso
 Distrito 8
 Vote por Uno

- Gregory Thomas Coll**
- Michael Mhirate Yadeta**

County Executive
Vote for 1

Ejecutivo del Condado
 Vote por Uno

- Shelly Skolnick**
- Reardon Sullivan**

County Council At Large
Vote for up to 4

Miembro del Concejo
 Representando el Condado
 Vote por No Más de Cuatro

- Christopher P. Fiotes**
Unopposed /Sin Oponente
- Lenard Lieber**
Unopposed /Sin Oponente
- Dwight Patel**
Unopposed /Sin Oponente

Nomination Vacant
 /Nominación Vacante

County Council
District 4
Vote for 1

Concejo del Condado
 Distrito 4
 Vote por Uno

- Cheryl Riley**
Unopposed /Sin Oponente

Judge of the Circuit Court
Circuit 6
Vote for up to 4

Juez de la Corte de Circuito
 Circuito 6
 Vote por No Más de Cuatro

- Carlos F. Acosta**
- Theresa M. Chernosky**
- Kathleen Dumais**
- Thomas P. Johnson, III**
- Rachel Theora McGuckian**
- Marylin Pierre**

Republican Central
Committee At Large
Vote for up to 7

Comité Central Republicano
 Representando el Condado
 Vote hasta por Siete

- Gus Alzona**
- Brad Botwin**
- Alexander Alan Bush**
- Patsy Dillingham**
- Mary Fairbanks**
- Laurie Halverson**
- Ann Guthrie Hingston**
- Lori Jaffe**
- Lorraine Kuchmy**
- Dennis Brent Melby**
- Dwight Patel**
- Pam Plaisted**

Vote Both Sides
 Vote en ambos lados



**Republican Central Committee
District 20
Vote for up to 5**
Comité Central Republicano
Distrito 20
Vote por No Más de Cinco

Jamie E. Greedan
Unopposed /Sin Oponente

I. William Zartman
Unopposed /Sin Oponente

Nomination Vacant
/Nominación Vacante

Nomination Vacant
/Nominación Vacante

Nomination Vacant
/Nominación Vacante

**Board of Education At Large
Vote for 1
Non-Partisan Contest
Candidates in this contest
may or may not be affiliated
with any political party**
Junta de Educación
Representando el Condado
Vote por Uno
Contienda no partidista
Los candidatos en esta
contienda pueden estar o no
estar afiliados a ningún partido
político

Mike Erickson

Michael Fryar

**J. "Domenic"
Giandomenico**

Karla Silvestre

**Board of Education
District 1
Vote for 1
Non-Partisan Contest
Candidates in this contest
may or may not be affiliated
with any political party**
Junta de Educación
Distrito 1
Vote por Uno
Contienda no partidista
Los candidatos en esta
contienda pueden estar o no
estar afiliados a ningún partido
político

Alexander Fahmy

Jay Guan

Grace Rivera Oven

Esther L. Wells

**Board of Education
District 3
Vote for 1
Non-Partisan Contest
Candidates in this contest
may or may not be affiliated
with any political party**
Junta de Educación
Distrito 3
Vote por Uno
Contienda no partidista
Los candidatos en esta
contienda pueden estar o no
estar afiliados a ningún partido
político

Marcus Alzona

Scott Joftus

Julie Yang

**Board of Education
District 5
Vote for 1
Non-Partisan Contest
Candidates in this contest
may or may not be affiliated
with any political party**
Junta de Educación
Distrito 5
Vote por Uno
Contienda no partidista
Los candidatos en esta
contienda pueden estar o no
estar afiliados a ningún partido
político

Valerie M. Coll

Dawn Iannaco-Hahn

Brenda Wolff



Official Ballot
Gubernatorial Primary Election
July 19, 2022
State of Maryland, Montgomery County
Republican Ballot

BS REP 212
013-016

Papeleta Electoral Oficial
 Elección Primaria Gubernamental
 19 de julio del 2022
 Estado de Maryland, Condado de Montgomery
 Papeleta del Partido Republicano

Instructions
Instrucciones

Making Selections
Seleccionando



Fill in the oval to the left of the name of your choice. You must blacken the oval completely, and do not make any marks outside of the oval. You do not have to vote in every race.

Llene el óvalo a la izquierda del nombre de su selección. Debe rellenar el óvalo completamente y no haga ninguna marca fuera del óvalo. No tiene que votar en cada contienda.



Do not cross out or erase, or your vote may not count. If you make a mistake or a stray mark, you may ask for a new ballot.

No debe tachar o borrar o su voto no se contará. Si comete un error o hace una marca demás, pueda solicitar una nueva papeleta.

Governor / Lt. Governor
Vote for 1

Gobernador / Vicegobernador
 Vote por Uno

- Dan Cox and /y Gordana Schifanelli**
- Robin Ficker and /y LeRoy F. Yegge, Jr.**
- Kelly Schulz and /y Jeff Woolford**
- Joe Werner and /y Minh Thanh Luong**

Comptroller
Vote for 1

Contralor
 Vote por Uno

- Barry Glassman**
Unopposed /Sin Oponente

Attorney General
Vote for 1

Procurador General
 Vote por Uno

- Michael Anthony Peroutka**
- Jim Shalleck**

U.S. Senator
Vote for 1

Senador de los EE.UU.
 Vote por Uno

- Chris Chaffee**
- George Davis**
- Nnabu Eze**
- Lorie R. Friend**
- Reba A. Hawkins**
- Jon McGreevey**
- Joseph Perez**
- Todd A. Puglisi**
- James Tarantin**
- John Thormann**

Representative in Congress
District 8
Vote for 1

Representante en el Congreso
 Distrito 8
 Vote por Uno

- Gregory Thomas Coll**
- Michael Mhirate Yadeta**

State Senator
District 18
Vote for 1

Senador Estatal
 Distrito 18
 Vote por Uno

- Missy Carr**
Unopposed /Sin Oponente

House of Delegates
District 18
Vote for up to 3

Cámara de Delegados
 Distrito 18
 Vote por No Más de Tres

- George M. Cecala**
Unopposed /Sin Oponente

Nomination Vacant
 /Nominación Vacante

Nomination Vacant
 /Nominación Vacante

County Executive
Vote for 1

Ejecutivo del Condado
 Vote por Uno

- Shelly Skolnick**
- Reardon Sullivan**

County Council At Large
Vote for up to 4

Miembro del Concejo
 Representando el Condado
 Vote por No Más de Cuatro

- Christopher P. Fiotes**
Unopposed /Sin Oponente
- Lenard Lieber**
Unopposed /Sin Oponente
- Dwight Patel**
Unopposed /Sin Oponente

Nomination Vacant
 /Nominación Vacante

County Council
District 4
Vote for 1

Concejo del Condado
 Distrito 4
 Vote por Uno

- Cheryl Riley**
Unopposed /Sin Oponente

Vote Both Sides
 Vote en ambos lados



**Judge of the Circuit Court
Circuit 6**
Vote for up to 4
Juez de la Corte de Circuito
Circuito 6
Vote por No Más de Cuatro

- Carlos F. Acosta**
- Theresa M. Chernosky**
- Kathleen Dumais**
- Thomas P. Johnson, III**
- Rachel Theora McGuckian**
- Marylin Pierre**

**Republican Central
Committee At Large**
Vote for up to 7
Comité Central Republicano
Representando el Condado
Vote hasta por Siete

- Gus Alzona**
- Brad Botwin**
- Alexander Alan Bush**
- Patsy Dillingham**
- Mary Fairbanks**
- Laurie Halverson**
- Ann Guthrie Hingston**
- Lori Jaffe**
- Lorraine Kuchmy**
- Dennis Brent Melby**
- Dwight Patel**
- Pam Plaisted**

**Republican Central
Committee
District 18**
Vote for up to 5
Comité Central Republicano
Distrito 18
Vote por No Más de Cinco

- Missy Carr**
- Joel D. Keralis**
- Grace G. McNicholas**
- Dolores Reyes**
- Jean Alexandra Tuttle**
- Amy Ruth Waychoff**

Board of Education At Large
Vote for 1
Non-Partisan Contest
Candidates in this contest
may or may not be affiliated
with any political party
Junta de Educación
Representando el Condado
Vote por Uno
Contienda no partidista
Los candidatos en esta
contienda pueden estar o no
estar afiliados a ningún partido
político

- Mike Erickson**
- Michael Fryar**
- J. "Domenic"
Giandomenico**
- Karla Silvestre**

**Board of Education
District 1**
Vote for 1
Non-Partisan Contest
Candidates in this contest
may or may not be affiliated
with any political party
Junta de Educación
Distrito 1
Vote por Uno
Contienda no partidista
Los candidatos en esta
contienda pueden estar o no
estar afiliados a ningún partido
político

- Alexander Fahmy**
- Jay Guan**
- Grace Rivera Oven**
- Esther L. Wells**

**Board of Education
District 3**
Vote for 1
Non-Partisan Contest
Candidates in this contest
may or may not be affiliated
with any political party
Junta de Educación
Distrito 3
Vote por Uno
Contienda no partidista
Los candidatos en esta
contienda pueden estar o no
estar afiliados a ningún partido
político

- Marcus Alzona**
- Scott Joftus**
- Julie Yang**

**Board of Education
District 5**
Vote for 1
Non-Partisan Contest
Candidates in this contest
may or may not be affiliated
with any political party
Junta de Educación
Distrito 5
Vote por Uno
Contienda no partidista
Los candidatos en esta
contienda pueden estar o no
estar afiliados a ningún partido
político

- Valerie M. Coll**
- Dawn Iannaco-Hahn**
- Brenda Wolff**

Official Ballot
Gubernatorial Primary Election
July 19, 2022
State of Maryland, Montgomery County
Republican Ballot

BS REP 213
013-018

Papeleta Electoral Oficial
 Elección Primaria Gubernamental
 19 de julio del 2022
 Estado de Maryland, Condado de Montgomery
 Papeleta del Partido Republicano

Instructions
Instrucciones

Making Selections
Seleccionando

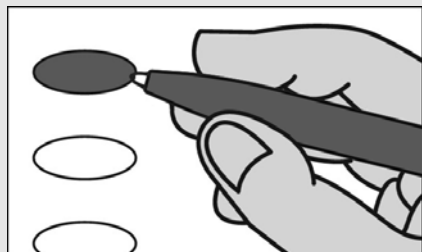

Fill in the oval to the left of the name of your choice. You must blacken the oval completely, and do not make any marks outside of the oval. You do not have to vote in every race.

Llene el óvalo a la izquierda del nombre de su selección. Debe rellenar el óvalo completamente y no haga ninguna marca fuera del óvalo. No tiene que votar en cada contienda.



Do not cross out or erase, or your vote may not count. If you make a mistake or a stray mark, you may ask for a new ballot.

No debe tachar o borrar o su voto no se contará. Si comete un error o hace una marca demás, pueda solicitar una nueva papeleta.

Governor / Lt. Governor
Vote for 1

Gobernador / Vicegobernador
 Vote por Uno

- Dan Cox and /y Gordana Schifanelli
- Robin Ficker and /y LeRoy F. Yegge, Jr.
- Kelly Schulz and /y Jeff Woolford
- Joe Werner and /y Minh Thanh Luong

Comptroller
Vote for 1

Contralor
 Vote por Uno

- Barry Glassman Unopposed /Sin Oponente

Attorney General
Vote for 1

Procurador General
 Vote por Uno

- Michael Anthony Peroutka
- Jim Shalleck

U.S. Senator
Vote for 1

Senador de los EE.UU.
 Vote por Uno

- Chris Chaffee
- George Davis
- Nnabu Eze
- Lorie R. Friend
- Reba A. Hawkins
- Jon McGreevey
- Joseph Perez
- Todd A. Puglisi
- James Tarantin
- John Thormann

Representative in Congress
District 8
Vote for 1

Representante en el Congreso
 Distrito 8
 Vote por Uno

- Gregory Thomas Coll
- Michael Mhirate Yadeta

County Executive
Vote for 1

Ejecutivo del Condado
 Vote por Uno

- Shelly Skolnick
- Reardon Sullivan

County Council At Large
Vote for up to 4

Miembro del Concejo
 Representando el Condado
 Vote por No Más de Cuatro

- Christopher P. Fiotes Unopposed /Sin Oponente
- Lenard Lieber Unopposed /Sin Oponente
- Dwight Patel Unopposed /Sin Oponente

Nomination Vacant
 /Nominación Vacante

County Council
District 4
Vote for 1

Concejo del Condado
 Distrito 4
 Vote por Uno

- Cheryl Riley Unopposed /Sin Oponente

Judge of the Circuit Court
Circuit 6
Vote for up to 4

Juez de la Corte de Circuito
 Circuito 6
 Vote por No Más de Cuatro

- Carlos F. Acosta
- Theresa M. Chernosky
- Kathleen Dumais
- Thomas P. Johnson, III
- Rachel Theora McGuckian
- Marilyn Pierre

Republican Central
Committee At Large
Vote for up to 7

Comité Central Republicano
 Representando el Condado
 Vote hasta por Siete

- Gus Alzona
- Brad Botwin
- Alexander Alan Bush
- Patsy Dillingham
- Mary Fairbanks
- Laurie Halverson
- Ann Guthrie Hingston
- Lori Jaffe
- Lorraine Kuchmy
- Dennis Brent Melby
- Dwight Patel
- Pam Plaisted

Vote Both Sides
 Vote en ambos lados



**Republican Central Committee
District 20
Vote for up to 5**
Comité Central Republicano
Distrito 20
Vote por No Más de Cinco

Jamie E. Greedan
Unopposed /Sin Oponente

I. William Zartman
Unopposed /Sin Oponente

Nomination Vacant
/Nominación Vacante

Nomination Vacant
/Nominación Vacante

Nomination Vacant
/Nominación Vacante

**Board of Education At Large
Vote for 1
Non-Partisan Contest
Candidates in this contest
may or may not be affiliated
with any political party**
Junta de Educación
Representando el Condado
Vote por Uno
Contienda no partidista
Los candidatos en esta
contienda pueden estar o no
estar afiliados a ningún partido
político

Mike Erickson

Michael Fryar

**J. "Domenic"
Giandomenico**

Karla Silvestre

**Board of Education
District 1
Vote for 1
Non-Partisan Contest
Candidates in this contest
may or may not be affiliated
with any political party**
Junta de Educación
Distrito 1
Vote por Uno
Contienda no partidista
Los candidatos en esta
contienda pueden estar o no
estar afiliados a ningún partido
político

Alexander Fahmy

Jay Guan

Grace Rivera Oven

Esther L. Wells

**Board of Education
District 3
Vote for 1
Non-Partisan Contest
Candidates in this contest
may or may not be affiliated
with any political party**

Junta de Educación
Distrito 3
Vote por Uno
Contienda no partidista
Los candidatos en esta
contienda pueden estar o no
estar afiliados a ningún partido
político

Marcus Alzona

Scott Joftus

Julie Yang

**Board of Education
District 5
Vote for 1
Non-Partisan Contest
Candidates in this contest
may or may not be affiliated
with any political party**

Junta de Educación
Distrito 5
Vote por Uno
Contienda no partidista
Los candidatos en esta
contienda pueden estar o no
estar afiliados a ningún partido
político

Valerie M. Coll

Dawn Iannaco-Hahn

Brenda Wolff



Official Ballot
Gubernatorial Primary Election
July 19, 2022
State of Maryland, Montgomery County
Republican Ballot

BS REP 214
013-019

Papeleta Electoral Oficial
 Elección Primaria Gubernamental
 19 de julio del 2022
 Estado de Maryland, Condado de Montgomery
 Papeleta del Partido Republicano

Instructions
Instrucciones

Making Selections
Seleccionando



Fill in the oval to the left of the name of your choice. You must blacken the oval completely, and do not make any marks outside of the oval. You do not have to vote in every race.

Llene el óvalo a la izquierda del nombre de su selección. Debe rellenar el óvalo completamente y no haga ninguna marca fuera del óvalo. No tiene que votar en cada contienda.



Do not cross out or erase, or your vote may not count. If you make a mistake or a stray mark, you may ask for a new ballot.

No debe tachar o borrar o su voto no se contará. Si comete un error o hace una marca demás, pueda solicitar una nueva papeleta.

Governor / Lt. Governor
Vote for 1

Gobernador / Vicegobernador
 Vote por Uno

- Dan Cox and /y Gordana Schifanelli**
- Robin Ficker and /y LeRoy F. Yegge, Jr.**
- Kelly Schulz and /y Jeff Woolford**
- Joe Werner and /y Minh Thanh Luong**

Comptroller
Vote for 1

Contralor
 Vote por Uno

- Barry Glassman**
Unopposed /Sin Oponente

Attorney General
Vote for 1

Procurador General
 Vote por Uno

- Michael Anthony Peroutka**
- Jim Shalleck**

U.S. Senator
Vote for 1

Senador de los EE.UU.
 Vote por Uno

- Chris Chaffee**
- George Davis**
- Nnabu Eze**
- Lorie R. Friend**
- Reba A. Hawkins**
- Jon McGreevey**
- Joseph Perez**
- Todd A. Puglisi**
- James Tarantin**
- John Thormann**

Representative in Congress
District 8
Vote for 1

Representante en el Congreso
 Distrito 8
 Vote por Uno

- Gregory Thomas Coll**
- Michael Mhirate Yadeta**

County Executive
Vote for 1

Ejecutivo del Condado
 Vote por Uno

- Shelly Skolnick**
- Reardon Sullivan**

County Council At Large
Vote for up to 4

Miembro del Concejo
 Representando el Condado
 Vote por No Más de Cuatro

- Christopher P. Fiotes**
Unopposed /Sin Oponente
- Lenard Lieber**
Unopposed /Sin Oponente
- Dwight Patel**
Unopposed /Sin Oponente

Nomination Vacant
 /Nominación Vacante

County Council
District 5
Vote for 1

Concejo del Condado
 Distrito 5
 Vote por Uno

- Kate Woody**
Unopposed /Sin Oponente

Judge of the Circuit Court
Circuit 6
Vote for up to 4

Juez de la Corte de Circuito
 Circuito 6
 Vote por No Más de Cuatro

- Carlos F. Acosta**
- Theresa M. Chernosky**
- Kathleen Dumais**
- Thomas P. Johnson, III**
- Rachel Theora McGuckian**
- Marylin Pierre**

Republican Central
Committee At Large
Vote for up to 7

Comité Central Republicano
 Representando el Condado
 Vote hasta por Siete

- Gus Alzona**
- Brad Botwin**
- Alexander Alan Bush**
- Patsy Dillingham**
- Mary Fairbanks**
- Laurie Halverson**
- Ann Guthrie Hingston**
- Lori Jaffe**
- Lorraine Kuchmy**
- Dennis Brent Melby**
- Dwight Patel**
- Pam Plaisted**

Vote Both Sides
 Vote en ambos lados



**Republican Central Committee
District 20
Vote for up to 5**
Comité Central Republicano
Distrito 20
Vote por No Más de Cinco

Jamie E. Greedan
Unopposed /Sin Oponente

I. William Zartman
Unopposed /Sin Oponente

Nomination Vacant
/Nominación Vacante

Nomination Vacant
/Nominación Vacante

Nomination Vacant
/Nominación Vacante

**Board of Education At Large
Vote for 1
Non-Partisan Contest
Candidates in this contest
may or may not be affiliated
with any political party**
Junta de Educación
Representando el Condado
Vote por Uno
Contienda no partidista
Los candidatos en esta
contienda pueden estar o no
estar afiliados a ningún partido
político

Mike Erickson

Michael Fryar

**J. "Domenic"
Giandomenico**

Karla Silvestre

**Board of Education
District 1
Vote for 1
Non-Partisan Contest
Candidates in this contest
may or may not be affiliated
with any political party**
Junta de Educación
Distrito 1
Vote por Uno
Contienda no partidista
Los candidatos en esta
contienda pueden estar o no
estar afiliados a ningún partido
político

Alexander Fahmy

Jay Guan

Grace Rivera Oven

Esther L. Wells

**Board of Education
District 3
Vote for 1
Non-Partisan Contest
Candidates in this contest
may or may not be affiliated
with any political party**

Junta de Educación
Distrito 3
Vote por Uno
Contienda no partidista
Los candidatos en esta
contienda pueden estar o no
estar afiliados a ningún partido
político

Marcus Alzona

Scott Joftus

Julie Yang

**Board of Education
District 5
Vote for 1
Non-Partisan Contest
Candidates in this contest
may or may not be affiliated
with any political party**

Junta de Educación
Distrito 5
Vote por Uno
Contienda no partidista
Los candidatos en esta
contienda pueden estar o no
estar afiliados a ningún partido
político

Valerie M. Coll

Dawn Iannaco-Hahn

Brenda Wolff



Official Ballot
Gubernatorial Primary Election
July 19, 2022
State of Maryland, Montgomery County
Republican Ballot

BS REP 215
013-020

Papeleta Electoral Oficial
 Elección Primaria Gubernamental
 19 de julio del 2022
 Estado de Maryland, Condado de Montgomery
 Papeleta del Partido Republicano

Instructions
Instrucciones

Making Selections
Seleccionando



Fill in the oval to the left of the name of your choice. You must blacken the oval completely, and do not make any marks outside of the oval. You do not have to vote in every race.

Llene el óvalo a la izquierda del nombre de su selección. Debe rellenar el óvalo completamente y no haga ninguna marca fuera del óvalo. No tiene que votar en cada contienda.



Do not cross out or erase, or your vote may not count. If you make a mistake or a stray mark, you may ask for a new ballot.

No debe tachar o borrar o su voto no se contará. Si comete un error o hace una marca demás, pueda solicitar una nueva papeleta.

Governor / Lt. Governor
Vote for 1
 Gobernador / Vicegobernador
 Vote por Uno

- Dan Cox and /y Gordana Schifanelli**
- Robin Ficker and /y LeRoy F. Yegge, Jr.**
- Kelly Schulz and /y Jeff Woolford**
- Joe Werner and /y Minh Thanh Luong**

Comptroller
Vote for 1
 Contralor
 Vote por Uno

- Barry Glassman Unopposed /Sin Oponente**

Attorney General
Vote for 1
 Procurador General
 Vote por Uno

- Michael Anthony Peroutka**
- Jim Shalleck**

U.S. Senator
Vote for 1
 Senador de los EE.UU.
 Vote por Uno

- Chris Chaffee**
- George Davis**
- Nnabu Eze**
- Lorie R. Friend**
- Reba A. Hawkins**
- Jon McGreevey**
- Joseph Perez**
- Todd A. Puglisi**
- James Tarantin**
- John Thormann**

Representative in Congress
District 8
Vote for 1
 Representante en el Congreso
 Distrito 8
 Vote por Uno

- Gregory Thomas Coll**
- Michael Mhirate Yadeta**

State Senator
District 19
Vote for 1
 Senador Estatal
 Distrito 19
 Vote por Uno

- Raul R. Ayala**
- Anita Mpambara Cox**

House of Delegates
District 19
Vote for up to 3
 Cámara de Delegados
 Distrito 19
 Vote por No Más de Tres

- Frank Nice Unopposed /Sin Oponente**

Nomination Vacant
 /Nominación Vacante

Nomination Vacant
 /Nominación Vacante

County Executive
Vote for 1
 Ejecutivo del Condado
 Vote por Uno

- Shelly Skolnick**
- Reardon Sullivan**

County Council At Large
Vote for up to 4
 Miembro del Concejo
 Representando el Condado
 Vote por No Más de Cuatro

- Christopher P. Fiotes Unopposed /Sin Oponente**
- Lenard Lieber Unopposed /Sin Oponente**
- Dwight Patel Unopposed /Sin Oponente**

Nomination Vacant
 /Nominación Vacante

County Council
District 6
Vote for 1
 Concejo del Condado
 Distrito 6
 Vote por Uno

- Viet H. Doan Unopposed /Sin Oponente**

Vote Both Sides
 Vote en ambos lados

**Judge of the Circuit Court
Circuit 6**
Vote for up to 4
Juez de la Corte de Circuito
Circuito 6
Vote por No Más de Cuatro

- Carlos F. Acosta**
- Theresa M. Chernosky**
- Kathleen Dumais**
- Thomas P. Johnson, III**
- Rachel Theora McGuckian**
- Marylin Pierre**

**Republican Central
Committee At Large**
Vote for up to 7
Comité Central Republicano
Representando el Condado
Vote hasta por Siete

- Gus Alzona**
- Brad Botwin**
- Alexander Alan Bush**
- Patsy Dillingham**
- Mary Fairbanks**
- Laurie Halverson**
- Ann Guthrie Hingston**
- Lori Jaffe**
- Lorraine Kuchmy**
- Dennis Brent Melby**
- Dwight Patel**
- Pam Plaisted**

**Republican Central
Committee
District 19**
Vote for up to 5
Comité Central Republicano
Distrito 19
Vote por No Más de Cinco

- Bob Fenichel**
Unopposed /Sin Oponente
- Hessie L. Harris**
Unopposed /Sin Oponente
- Frank Nice**
Unopposed /Sin Oponente
- Jeffrey D. Rubin**
Unopposed /Sin Oponente
- Martha Schaerr**
Unopposed /Sin Oponente

**Board of Education At Large
Vote for 1**
Non-Partisan Contest
**Candidates in this contest
may or may not be affiliated
with any political party**
Junta de Educación
Representando el Condado
Vote por Uno
Contienda no partidista
Los candidatos en esta
contienda pueden estar o no
estar afiliados a ningún partido
político

- Mike Erickson**
- Michael Fryar**
- J. "Domenic"
Giandomenico**
- Karla Silvestre**

**Board of Education
District 1**
Vote for 1
Non-Partisan Contest
**Candidates in this contest
may or may not be affiliated
with any political party**
Junta de Educación
Distrito 1
Vote por Uno
Contienda no partidista
Los candidatos en esta
contienda pueden estar o no
estar afiliados a ningún partido
político

- Alexander Fahmy**
- Jay Guan**
- Grace Rivera Oven**
- Esther L. Wells**

**Board of Education
District 3**
Vote for 1
Non-Partisan Contest
**Candidates in this contest
may or may not be affiliated
with any political party**
Junta de Educación
Distrito 3
Vote por Uno
Contienda no partidista
Los candidatos en esta
contienda pueden estar o no
estar afiliados a ningún partido
político

- Marcus Alzona**
- Scott Joftus**
- Julie Yang**

**Board of Education
District 5**
Vote for 1
Non-Partisan Contest
**Candidates in this contest
may or may not be affiliated
with any political party**
Junta de Educación
Distrito 5
Vote por Uno
Contienda no partidista
Los candidatos en esta
contienda pueden estar o no
estar afiliados a ningún partido
político

- Valerie M. Coll**
- Dawn Iannaco-Hahn**
- Brenda Wolff**

Official Ballot
Gubernatorial Primary Election
July 19, 2022
State of Maryland, Montgomery County
Republican Ballot

BS REP 216
013-021

Papeleta Electoral Oficial
 Elección Primaria Gubernamental
 19 de julio del 2022
 Estado de Maryland, Condado de Montgomery
 Papeleta del Partido Republicano

Instructions
Instrucciones

Making Selections
Seleccionando



Fill in the oval to the left of the name of your choice. You must blacken the oval completely, and do not make any marks outside of the oval. You do not have to vote in every race.

Llene el óvalo a la izquierda del nombre de su selección. Debe rellenar el óvalo completamente y no haga ninguna marca fuera del óvalo. No tiene que votar en cada contienda.



Do not cross out or erase, or your vote may not count. If you make a mistake or a stray mark, you may ask for a new ballot.

No debe tachar o borrar o su voto no se contará. Si comete un error o hace una marca demás, pueda solicitar una nueva papeleta.

Governor / Lt. Governor
Vote for 1

Gobernador / Vicegobernador
 Vote por Uno

- Dan Cox and /y Gordana Schifanelli**
- Robin Ficker and /y LeRoy F. Yegge, Jr.**
- Kelly Schulz and /y Jeff Woolford**
- Joe Werner and /y Minh Thanh Luong**

Comptroller
Vote for 1

Contralor
 Vote por Uno

- Barry Glassman**
Unopposed /Sin Oponente

Attorney General
Vote for 1

Procurador General
 Vote por Uno

- Michael Anthony Peroutka**
- Jim Shalleck**

U.S. Senator
Vote for 1

Senador de los EE.UU.
 Vote por Uno

- Chris Chaffee**
- George Davis**
- Nnabu Eze**
- Lorie R. Friend**
- Reba A. Hawkins**
- Jon McGreevey**
- Joseph Perez**
- Todd A. Puglisi**
- James Tarantin**
- John Thormann**

Representative in Congress
District 8
Vote for 1

Representante en el Congreso
 Distrito 8
 Vote por Uno

- Gregory Thomas Coll**
- Michael Mhirate Yadeta**

County Executive
Vote for 1

Ejecutivo del Condado
 Vote por Uno

- Shelly Skolnick**
- Reardon Sullivan**

County Council At Large
Vote for up to 4

Miembro del Concejo
 Representando el Condado
 Vote por No Más de Cuatro

- Christopher P. Fiotes**
Unopposed /Sin Oponente
- Lenard Lieber**
Unopposed /Sin Oponente
- Dwight Patel**
Unopposed /Sin Oponente

Nomination Vacant
 /Nominación Vacante

County Council
District 4
Vote for 1

Concejo del Condado
 Distrito 4
 Vote por Uno

- Cheryl Riley**
Unopposed /Sin Oponente

Judge of the Circuit Court
Circuit 6
Vote for up to 4

Juez de la Corte de Circuito
 Circuito 6
 Vote por No Más de Cuatro

- Carlos F. Acosta**
- Theresa M. Chernosky**
- Kathleen Dumais**
- Thomas P. Johnson, III**
- Rachel Theora McGuckian**
- Marylin Pierre**

Republican Central
Committee At Large
Vote for up to 7

Comité Central Republicano
 Representando el Condado
 Vote hasta por Siete

- Gus Alzona**
- Brad Botwin**
- Alexander Alan Bush**
- Patsy Dillingham**
- Mary Fairbanks**
- Laurie Halverson**
- Ann Guthrie Hingston**
- Lori Jaffe**
- Lorraine Kuchmy**
- Dennis Brent Melby**
- Dwight Patel**
- Pam Plaisted**

Vote Both Sides
 Vote en ambos lados



**Republican Central Committee
District 20
Vote for up to 5**
Comité Central Republicano
Distrito 20
Vote por No Más de Cinco

Jamie E. Greedan
Unopposed /Sin Oponente

I. William Zartman
Unopposed /Sin Oponente

Nomination Vacant
/Nominación Vacante

Nomination Vacant
/Nominación Vacante

Nomination Vacant
/Nominación Vacante

**Board of Education At Large
Vote for 1
Non-Partisan Contest
Candidates in this contest
may or may not be affiliated
with any political party**
Junta de Educación
Representando el Condado
Vote por Uno
Contienda no partidista
Los candidatos en esta
contienda pueden estar o no
estar afiliados a ningún partido
político

Mike Erickson

Michael Fryar

**J. "Domenic"
Giandomenico**

Karla Silvestre

**Board of Education
District 1
Vote for 1
Non-Partisan Contest
Candidates in this contest
may or may not be affiliated
with any political party**
Junta de Educación
Distrito 1
Vote por Uno
Contienda no partidista
Los candidatos en esta
contienda pueden estar o no
estar afiliados a ningún partido
político

Alexander Fahmy

Jay Guan

Grace Rivera Oven

Esther L. Wells

**Board of Education
District 3
Vote for 1
Non-Partisan Contest
Candidates in this contest
may or may not be affiliated
with any political party**
Junta de Educación
Distrito 3
Vote por Uno
Contienda no partidista
Los candidatos en esta
contienda pueden estar o no
estar afiliados a ningún partido
político

Marcus Alzona

Scott Joftus

Julie Yang

**Board of Education
District 5
Vote for 1
Non-Partisan Contest
Candidates in this contest
may or may not be affiliated
with any political party**
Junta de Educación
Distrito 5
Vote por Uno
Contienda no partidista
Los candidatos en esta
contienda pueden estar o no
estar afiliados a ningún partido
político

Valerie M. Coll

Dawn Iannaco-Hahn

Brenda Wolff



Official Ballot
Gubernatorial Primary Election
July 19, 2022
State of Maryland, Montgomery County
Republican Ballot

BS REP 217
013-022

Papeleta Electoral Oficial
 Elección Primaria Gubernamental
 19 de julio del 2022
 Estado de Maryland, Condado de Montgomery
 Papeleta del Partido Republicano

Instructions
Instrucciones

Making Selections
Seleccionando



Fill in the oval to the left of the name of your choice. You must blacken the oval completely, and do not make any marks outside of the oval. You do not have to vote in every race.

Llene el óvalo a la izquierda del nombre de su selección. Debe rellenar el óvalo completamente y no haga ninguna marca fuera del óvalo. No tiene que votar en cada contienda.



Do not cross out or erase, or your vote may not count. If you make a mistake or a stray mark, you may ask for a new ballot.

No debe tachar o borrar o su voto no se contará. Si comete un error o hace una marca demás, pueda solicitar una nueva papeleta.

Governor / Lt. Governor
Vote for 1

Gobernador / Vicegobernador
 Vote por Uno

- Dan Cox and /y Gordana Schifanelli**
- Robin Ficker and /y LeRoy F. Yegge, Jr.**
- Kelly Schulz and /y Jeff Woolford**
- Joe Werner and /y Minh Thanh Luong**

Comptroller
Vote for 1

Contralor
 Vote por Uno

- Barry Glassman**
Unopposed /Sin Oponente

Attorney General
Vote for 1

Procurador General
 Vote por Uno

- Michael Anthony Peroutka**
- Jim Shalleck**

U.S. Senator
Vote for 1

Senador de los EE.UU.
 Vote por Uno

- Chris Chaffee**
- George Davis**
- Nnabu Eze**
- Lorie R. Friend**
- Reba A. Hawkins**
- Jon McGreevey**
- Joseph Perez**
- Todd A. Puglisi**
- James Tarantin**
- John Thormann**

Representative in Congress
District 8
Vote for 1

Representante en el Congreso
 Distrito 8
 Vote por Uno

- Gregory Thomas Coll**
- Michael Mhirate Yadeta**

County Executive
Vote for 1

Ejecutivo del Condado
 Vote por Uno

- Shelly Skolnick**
- Reardon Sullivan**

County Council At Large
Vote for up to 4

Miembro del Concejo
 Representando el Condado
 Vote por No Más de Cuatro

- Christopher P. Fiotes**
Unopposed /Sin Oponente
- Lenard Lieber**
Unopposed /Sin Oponente
- Dwight Patel**
Unopposed /Sin Oponente

Nomination Vacant
 /Nominación Vacante

County Council
District 4
Vote for 1

Concejo del Condado
 Distrito 4
 Vote por Uno

- Cheryl Riley**
Unopposed /Sin Oponente

Judge of the Circuit Court
Circuit 6
Vote for up to 4

Juez de la Corte de Circuito
 Circuito 6
 Vote por No Más de Cuatro

- Carlos F. Acosta**
- Theresa M. Chernosky**
- Kathleen Dumais**
- Thomas P. Johnson, III**
- Rachel Theora McGuckian**
- Marylin Pierre**

Republican Central
Committee At Large
Vote for up to 7

Comité Central Republicano
 Representando el Condado
 Vote hasta por Siete

- Gus Alzona**
- Brad Botwin**
- Alexander Alan Bush**
- Patsy Dillingham**
- Mary Fairbanks**
- Laurie Halverson**
- Ann Guthrie Hingston**
- Lori Jaffe**
- Lorraine Kuchmy**
- Dennis Brent Melby**
- Dwight Patel**
- Pam Plaisted**

Vote Both Sides
 Vote en ambos lados



**Republican Central Committee
District 20
Vote for up to 5**
Comité Central Republicano
Distrito 20
Vote por No Más de Cinco

Jamie E. Greedan
Unopposed /Sin Oponente

I. William Zartman
Unopposed /Sin Oponente

Nomination Vacant
/Nominación Vacante

Nomination Vacant
/Nominación Vacante

Nomination Vacant
/Nominación Vacante

**Board of Education At Large
Vote for 1
Non-Partisan Contest
Candidates in this contest
may or may not be affiliated
with any political party**
Junta de Educación
Representando el Condado
Vote por Uno
Contienda no partidista
Los candidatos en esta
contienda pueden estar o no
estar afiliados a ningún partido
político

Mike Erickson

Michael Fryar

**J. "Domenic"
Giandomenico**

Karla Silvestre

**Board of Education
District 1
Vote for 1
Non-Partisan Contest
Candidates in this contest
may or may not be affiliated
with any political party**
Junta de Educación
Distrito 1
Vote por Uno
Contienda no partidista
Los candidatos en esta
contienda pueden estar o no
estar afiliados a ningún partido
político

Alexander Fahmy

Jay Guan

Grace Rivera Oven

Esther L. Wells

**Board of Education
District 3
Vote for 1
Non-Partisan Contest
Candidates in this contest
may or may not be affiliated
with any political party**
Junta de Educación
Distrito 3
Vote por Uno
Contienda no partidista
Los candidatos en esta
contienda pueden estar o no
estar afiliados a ningún partido
político

Marcus Alzona

Scott Joftus

Julie Yang

**Board of Education
District 5
Vote for 1
Non-Partisan Contest
Candidates in this contest
may or may not be affiliated
with any political party**
Junta de Educación
Distrito 5
Vote por Uno
Contienda no partidista
Los candidatos en esta
contienda pueden estar o no
estar afiliados a ningún partido
político

Valerie M. Coll

Dawn Iannaco-Hahn

Brenda Wolff



Official Ballot
Gubernatorial Primary Election
July 19, 2022
State of Maryland, Montgomery County
Republican Ballot

BS REP 218
013-023

Papeleta Electoral Oficial
 Elección Primaria Gubernamental
 19 de julio del 2022
 Estado de Maryland, Condado de Montgomery
 Papeleta del Partido Republicano

Instructions
Instrucciones

Making Selections
Seleccionando



Fill in the oval to the left of the name of your choice. You must blacken the oval completely, and do not make any marks outside of the oval. You do not have to vote in every race.

Llene el óvalo a la izquierda del nombre de su selección. Debe rellenar el óvalo completamente y no haga ninguna marca fuera del óvalo. No tiene que votar en cada contienda.



Do not cross out or erase, or your vote may not count. If you make a mistake or a stray mark, you may ask for a new ballot.

No debe tachar o borrar o su voto no se contará. Si comete un error o hace una marca demás, pueda solicitar una nueva papeleta.

Governor / Lt. Governor
Vote for 1

Gobernador / Vicegobernador
 Vote por Uno

- Dan Cox and /y Gordana Schifanelli
- Robin Ficker and /y LeRoy F. Yegge, Jr.
- Kelly Schulz and /y Jeff Woolford
- Joe Werner and /y Minh Thanh Luong

Comptroller
Vote for 1

Contralor
 Vote por Uno

- Barry Glassman
 Unopposed /Sin Oponente

Attorney General
Vote for 1

Procurador General
 Vote por Uno

- Michael Anthony Peroutka
- Jim Shalleck

U.S. Senator
Vote for 1

Senador de los EE.UU.
 Vote por Uno

- Chris Chaffee
- George Davis
- Nnabu Eze
- Lorie R. Friend
- Reba A. Hawkins
- Jon McGreevey
- Joseph Perez
- Todd A. Puglisi
- James Tarantin
- John Thormann

Representative in Congress
District 8
Vote for 1

Representante en el Congreso
 Distrito 8
 Vote por Uno

- Gregory Thomas Coll
- Michael Mhirate Yadeta

County Executive
Vote for 1

Ejecutivo del Condado
 Vote por Uno

- Shelly Skolnick
- Reardon Sullivan

County Council At Large
Vote for up to 4

Miembro del Concejo
 Representando el Condado
 Vote por No Más de Cuatro

- Christopher P. Fiotes
 Unopposed /Sin Oponente
- Lenard Lieber
 Unopposed /Sin Oponente
- Dwight Patel
 Unopposed /Sin Oponente

Nomination Vacant
 /Nominación Vacante

County Council
District 5
Vote for 1

Concejo del Condado
 Distrito 5
 Vote por Uno

- Kate Woody
 Unopposed /Sin Oponente

Judge of the Circuit Court
Circuit 6
Vote for up to 4

Juez de la Corte de Circuito
 Circuito 6
 Vote por No Más de Cuatro

- Carlos F. Acosta
- Theresa M. Chernosky
- Kathleen Dumais
- Thomas P. Johnson, III
- Rachel Theora McGuckian
- Marilyn Pierre

Republican Central
Committee At Large
Vote for up to 7

Comité Central Republicano
 Representando el Condado
 Vote hasta por Siete

- Gus Alzona
- Brad Botwin
- Alexander Alan Bush
- Patsy Dillingham
- Mary Fairbanks
- Laurie Halverson
- Ann Guthrie Hingston
- Lori Jaffe
- Lorraine Kuchmy
- Dennis Brent Melby
- Dwight Patel
- Pam Plaisted

Vote Both Sides
 Vote en ambos lados



**Republican Central Committee
District 20
Vote for up to 5**
Comité Central Republicano
Distrito 20
Vote por No Más de Cinco

Jamie E. Greedan
Unopposed /Sin Oponente

I. William Zartman
Unopposed /Sin Oponente

Nomination Vacant
/Nominación Vacante

Nomination Vacant
/Nominación Vacante

Nomination Vacant
/Nominación Vacante

**Board of Education At Large
Vote for 1
Non-Partisan Contest
Candidates in this contest
may or may not be affiliated
with any political party**
Junta de Educación
Representando el Condado
Vote por Uno
Contienda no partidista
Los candidatos en esta
contienda pueden estar o no
estar afiliados a ningún partido
político

Mike Erickson

Michael Fryar

**J. "Domenic"
Giandomenico**

Karla Silvestre

**Board of Education
District 1
Vote for 1
Non-Partisan Contest
Candidates in this contest
may or may not be affiliated
with any political party**
Junta de Educación
Distrito 1
Vote por Uno
Contienda no partidista
Los candidatos en esta
contienda pueden estar o no
estar afiliados a ningún partido
político

Alexander Fahmy

Jay Guan

Grace Rivera Oven

Esther L. Wells

**Board of Education
District 3
Vote for 1
Non-Partisan Contest
Candidates in this contest
may or may not be affiliated
with any political party**
Junta de Educación
Distrito 3
Vote por Uno
Contienda no partidista
Los candidatos en esta
contienda pueden estar o no
estar afiliados a ningún partido
político

Marcus Alzona

Scott Joftus

Julie Yang

**Board of Education
District 5
Vote for 1
Non-Partisan Contest
Candidates in this contest
may or may not be affiliated
with any political party**
Junta de Educación
Distrito 5
Vote por Uno
Contienda no partidista
Los candidatos en esta
contienda pueden estar o no
estar afiliados a ningún partido
político

Valerie M. Coll

Dawn Iannaco-Hahn

Brenda Wolff



Official Ballot
Gubernatorial Primary Election
July 19, 2022
State of Maryland, Montgomery County
Republican Ballot

BS REP 219
013-024

Papeleta Electoral Oficial
 Elección Primaria Gubernamental
 19 de julio del 2022
 Estado de Maryland, Condado de Montgomery
 Papeleta del Partido Republicano

Instructions
Instrucciones

Making Selections
Seleccionando



Fill in the oval to the left of the name of your choice. You must blacken the oval completely, and do not make any marks outside of the oval. You do not have to vote in every race.

Llene el óvalo a la izquierda del nombre de su selección. Debe rellenar el óvalo completamente y no haga ninguna marca fuera del óvalo. No tiene que votar en cada contienda.



Do not cross out or erase, or your vote may not count. If you make a mistake or a stray mark, you may ask for a new ballot.

No debe tachar o borrar o su voto no se contará. Si comete un error o hace una marca demás, pueda solicitar una nueva papeleta.

<p>Governor / Lt. Governor Vote for 1 Gobernador / Vicegobernador Vote por Uno</p>	<p><input type="radio"/> Dan Cox and /y Gordana Schifanelli</p> <p><input type="radio"/> Robin Ficker and /y LeRoy F. Yegge, Jr.</p> <p><input type="radio"/> Kelly Schulz and /y Jeff Woolford</p> <p><input type="radio"/> Joe Werner and /y Minh Thanh Luong</p>
<p>Comptroller Vote for 1 Contralor Vote por Uno</p>	<p><input type="radio"/> Barry Glassman Unopposed /Sin Oponente</p>
<p>Attorney General Vote for 1 Procurador General Vote por Uno</p>	<p><input type="radio"/> Michael Anthony Peroutka</p> <p><input type="radio"/> Jim Shalleck</p>
<p>U.S. Senator Vote for 1 Senador de los EE.UU. Vote por Uno</p>	<p><input type="radio"/> Chris Chaffee</p> <p><input type="radio"/> George Davis</p> <p><input type="radio"/> Nnabu Eze</p> <p><input type="radio"/> Lorie R. Friend</p> <p><input type="radio"/> Reba A. Hawkins</p> <p><input type="radio"/> Jon McGreevey</p> <p><input type="radio"/> Joseph Perez</p> <p><input type="radio"/> Todd A. Puglisi</p> <p><input type="radio"/> James Tarantin</p> <p><input type="radio"/> John Thormann</p>
<p>Representative in Congress District 8 Vote for 1 Representante en el Congreso Distrito 8 Vote por Uno</p>	<p><input type="radio"/> Gregory Thomas Coll</p> <p><input type="radio"/> Michael Mhirate Yadeta</p>

<p>State Senator District 18 Vote for 1 Senador Estatal Distrito 18 Vote por Uno</p>	<p><input type="radio"/> Missy Carr Unopposed /Sin Oponente</p>
<p>House of Delegates District 18 Vote for up to 3 Cámara de Delegados Distrito 18 Vote por No Más de Tres</p>	<p><input type="radio"/> George M. Cecala Unopposed /Sin Oponente</p>
<p>Nomination Vacant /Nominación Vacante</p>	<p>Nomination Vacant /Nominación Vacante</p>
<p>County Executive Vote for 1 Ejecutivo del Condado Vote por Uno</p>	<p><input type="radio"/> Shelly Skolnick</p> <p><input type="radio"/> Reardon Sullivan</p>
<p>County Council At Large Vote for up to 4 Miembro del Concejo Representando el Condado Vote por No Más de Cuatro</p>	<p><input type="radio"/> Christopher P. Fiotes Unopposed /Sin Oponente</p> <p><input type="radio"/> Lenard Lieber Unopposed /Sin Oponente</p> <p><input type="radio"/> Dwight Patel Unopposed /Sin Oponente</p>
<p>Nomination Vacant /Nominación Vacante</p>	<p>Nomination Vacant /Nominación Vacante</p>
<p>County Council District 6 Vote for 1 Concejo del Condado Distrito 6 Vote por Uno</p>	<p><input type="radio"/> Viet H. Doan Unopposed /Sin Oponente</p>

Vote Both Sides
 Vote en ambos lados

**Judge of the Circuit Court
Circuit 6**
Vote for up to 4
Juez de la Corte de Circuito
Circuito 6
Vote por No Más de Cuatro

- Carlos F. Acosta**
- Theresa M. Chernosky**
- Kathleen Dumais**
- Thomas P. Johnson, III**
- Rachel Theora McGuckian**
- Marylin Pierre**

**Republican Central
Committee At Large**
Vote for up to 7
Comité Central Republicano
Representando el Condado
Vote hasta por Siete

- Gus Alzona**
- Brad Botwin**
- Alexander Alan Bush**
- Patsy Dillingham**
- Mary Fairbanks**
- Laurie Halverson**
- Ann Guthrie Hingston**
- Lori Jaffe**
- Lorraine Kuchmy**
- Dennis Brent Melby**
- Dwight Patel**
- Pam Plaisted**

**Republican Central
Committee
District 18**
Vote for up to 5
Comité Central Republicano
Distrito 18
Vote por No Más de Cinco

- Missy Carr**
- Joel D. Keralis**
- Grace G. McNicholas**
- Dolores Reyes**
- Jean Alexandra Tuttle**
- Amy Ruth Waychoff**

Board of Education At Large
Vote for 1
Non-Partisan Contest
Candidates in this contest
may or may not be affiliated
with any political party
Junta de Educación
Representando el Condado
Vote por Uno
Contienda no partidista
Los candidatos en esta
contienda pueden estar o no
estar afiliados a ningún partido
político

- Mike Erickson**
- Michael Fryar**
- J. "Domenic"
Giandomenico**
- Karla Silvestre**

**Board of Education
District 1**
Vote for 1
Non-Partisan Contest
Candidates in this contest
may or may not be affiliated
with any political party
Junta de Educación
Distrito 1
Vote por Uno
Contienda no partidista
Los candidatos en esta
contienda pueden estar o no
estar afiliados a ningún partido
político

- Alexander Fahmy**
- Jay Guan**
- Grace Rivera Oven**
- Esther L. Wells**

**Board of Education
District 3**
Vote for 1
Non-Partisan Contest
Candidates in this contest
may or may not be affiliated
with any political party
Junta de Educación
Distrito 3
Vote por Uno
Contienda no partidista
Los candidatos en esta
contienda pueden estar o no
estar afiliados a ningún partido
político

- Marcus Alzona**
- Scott Joftus**
- Julie Yang**

**Board of Education
District 5**
Vote for 1
Non-Partisan Contest
Candidates in this contest
may or may not be affiliated
with any political party
Junta de Educación
Distrito 5
Vote por Uno
Contienda no partidista
Los candidatos en esta
contienda pueden estar o no
estar afiliados a ningún partido
político

- Valerie M. Coll**
- Dawn Iannaco-Hahn**
- Brenda Wolff**

Official Ballot
Gubernatorial Primary Election
July 19, 2022
State of Maryland, Montgomery County
Republican Ballot

BS REP 220
013-025

Papeleta Electoral Oficial
 Elección Primaria Gubernamental
 19 de julio del 2022
 Estado de Maryland, Condado de Montgomery
 Papeleta del Partido Republicano

Instructions
Instrucciones

Making Selections
Seleccionando



Fill in the oval to the left of the name of your choice. You must blacken the oval completely, and do not make any marks outside of the oval. You do not have to vote in every race.

Llene el óvalo a la izquierda del nombre de su selección. Debe rellenar el óvalo completamente y no haga ninguna marca fuera del óvalo. No tiene que votar en cada contienda.



Do not cross out or erase, or your vote may not count. If you make a mistake or a stray mark, you may ask for a new ballot.

No debe tachar o borrar o su voto no se contará. Si comete un error o hace una marca demás, pueda solicitar una nueva papeleta.

Governor / Lt. Governor
Vote for 1
 Gobernador / Vicegobernador
 Vote por Uno

- Dan Cox and /y Gordana Schifanelli**
- Robin Ficker and /y LeRoy F. Yegge, Jr.**
- Kelly Schulz and /y Jeff Woolford**
- Joe Werner and /y Minh Thanh Luong**

Comptroller
Vote for 1
 Contralor
 Vote por Uno

- Barry Glassman**
Unopposed /Sin Oponente

Attorney General
Vote for 1
 Procurador General
 Vote por Uno

- Michael Anthony Peroutka**
- Jim Shalleck**

U.S. Senator
Vote for 1
 Senador de los EE.UU.
 Vote por Uno

- Chris Chaffee**
- George Davis**
- Nnabu Eze**
- Lorie R. Friend**
- Reba A. Hawkins**
- Jon McGreevey**
- Joseph Perez**
- Todd A. Puglisi**
- James Tarantin**
- John Thormann**

Representative in Congress
District 8
Vote for 1
 Representante en el Congreso
 Distrito 8
 Vote por Uno

- Gregory Thomas Coll**
- Michael Mhirate Yadeta**

State Senator
District 18
Vote for 1
 Senador Estatal
 Distrito 18
 Vote por Uno

- Missy Carr**
Unopposed /Sin Oponente

House of Delegates
District 18
Vote for up to 3
 Cámara de Delegados
 Distrito 18
 Vote por No Más de Tres

- George M. Cecala**
Unopposed /Sin Oponente

Nomination Vacant
 /Nominación Vacante

Nomination Vacant
 /Nominación Vacante

County Executive
Vote for 1
 Ejecutivo del Condado
 Vote por Uno

- Shelly Skolnick**
- Reardon Sullivan**

County Council At Large
Vote for up to 4
 Miembro del Concejo
 Representando el Condado
 Vote por No Más de Cuatro

- Christopher P. Fiotes**
Unopposed /Sin Oponente
- Lenard Lieber**
Unopposed /Sin Oponente
- Dwight Patel**
Unopposed /Sin Oponente

Nomination Vacant
 /Nominación Vacante

County Council
District 6
Vote for 1
 Concejo del Condado
 Distrito 6
 Vote por Uno

- Viet H. Doan**
Unopposed /Sin Oponente

Vote Both Sides
 Vote en ambos lados

**Judge of the Circuit Court
Circuit 6**
Vote for up to 4
Juez de la Corte de Circuito
Circuito 6
Vote por No Más de Cuatro

- Carlos F. Acosta**
- Theresa M. Chernosky**
- Kathleen Dumais**
- Thomas P. Johnson, III**
- Rachel Theora McGuckian**
- Marylin Pierre**

**Republican Central
Committee At Large**
Vote for up to 7
Comité Central Republicano
Representando el Condado
Vote hasta por Siete

- Gus Alzona**
- Brad Botwin**
- Alexander Alan Bush**
- Patsy Dillingham**
- Mary Fairbanks**
- Laurie Halverson**
- Ann Guthrie Hingston**
- Lori Jaffe**
- Lorraine Kuchmy**
- Dennis Brent Melby**
- Dwight Patel**
- Pam Plaisted**

**Republican Central
Committee
District 18**
Vote for up to 5
Comité Central Republicano
Distrito 18
Vote por No Más de Cinco

- Missy Carr**
- Joel D. Keralis**
- Grace G. McNicholas**
- Dolores Reyes**
- Jean Alexandra Tuttle**
- Amy Ruth Waychoff**

Board of Education At Large
Vote for 1
Non-Partisan Contest
Candidates in this contest
may or may not be affiliated
with any political party
Junta de Educación
Representando el Condado
Vote por Uno
Contienda no partidista
Los candidatos en esta
contienda pueden estar o no
estar afiliados a ningún partido
político

- Mike Erickson**
- Michael Fryar**
- J. "Domenic"
Giandomenico**
- Karla Silvestre**

**Board of Education
District 1**
Vote for 1
Non-Partisan Contest
Candidates in this contest
may or may not be affiliated
with any political party
Junta de Educación
Distrito 1
Vote por Uno
Contienda no partidista
Los candidatos en esta
contienda pueden estar o no
estar afiliados a ningún partido
político

- Alexander Fahmy**
- Jay Guan**
- Grace Rivera Oven**
- Esther L. Wells**

**Board of Education
District 3**
Vote for 1
Non-Partisan Contest
Candidates in this contest
may or may not be affiliated
with any political party
Junta de Educación
Distrito 3
Vote por Uno
Contienda no partidista
Los candidatos en esta
contienda pueden estar o no
estar afiliados a ningún partido
político

- Marcus Alzona**
- Scott Joftus**
- Julie Yang**

**Board of Education
District 5**
Vote for 1
Non-Partisan Contest
Candidates in this contest
may or may not be affiliated
with any political party
Junta de Educación
Distrito 5
Vote por Uno
Contienda no partidista
Los candidatos en esta
contienda pueden estar o no
estar afiliados a ningún partido
político

- Valerie M. Coll**
- Dawn Iannaco-Hahn**
- Brenda Wolff**

Official Ballot
Gubernatorial Primary Election
July 19, 2022
State of Maryland, Montgomery County
Republican Ballot

BS REP 221
013-027

Papeleta Electoral Oficial
 Elección Primaria Gubernamental
 19 de julio del 2022
 Estado de Maryland, Condado de Montgomery
 Papeleta del Partido Republicano

Instructions
Instrucciones

Making Selections
Seleccionando

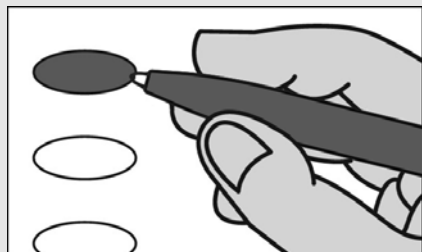

Fill in the oval to the left of the name of your choice. You must blacken the oval completely, and do not make any marks outside of the oval. You do not have to vote in every race.

Llene el óvalo a la izquierda del nombre de su selección. Debe rellenar el óvalo completamente y no haga ninguna marca fuera del óvalo. No tiene que votar en cada contienda.



Do not cross out or erase, or your vote may not count. If you make a mistake or a stray mark, you may ask for a new ballot.

No debe tachar o borrar o su voto no se contará. Si comete un error o hace una marca demás, pueda solicitar una nueva papeleta.

Governor / Lt. Governor

Vote for 1
 Gobernador / Vicegobernador
 Vote por Uno

- Dan Cox and /y Gordana Schifanelli**
- Robin Ficker and /y LeRoy F. Yegge, Jr.**
- Kelly Schulz and /y Jeff Woolford**
- Joe Werner and /y Minh Thanh Luong**

Comptroller

Vote for 1
 Contralor
 Vote por Uno

- Barry Glassman**
 Unopposed /Sin Oponente

Attorney General

Vote for 1
 Procurador General
 Vote por Uno

- Michael Anthony Peroutka**
- Jim Shalleck**

U.S. Senator

Vote for 1
 Senador de los EE.UU.
 Vote por Uno

- Chris Chaffee**
- George Davis**
- Nnabu Eze**
- Lorie R. Friend**
- Reba A. Hawkins**
- Jon McGreevey**
- Joseph Perez**
- Todd A. Puglisi**
- James Tarantin**
- John Thormann**

Representative in Congress

District 8
Vote for 1
 Representante en el Congreso
 Distrito 8
 Vote por Uno

- Gregory Thomas Coll**
- Michael Mhirate Yadeta**

State Senator

District 18
Vote for 1
 Senador Estatal
 Distrito 18
 Vote por Uno

- Missy Carr**
 Unopposed /Sin Oponente

House of Delegates

District 18
Vote for up to 3
 Cámara de Delegados
 Distrito 18
 Vote por No Más de Tres

- George M. Cecala**
 Unopposed /Sin Oponente

Nomination Vacant
 /Nominación Vacante

Nomination Vacant
 /Nominación Vacante

County Executive

Vote for 1
 Ejecutivo del Condado
 Vote por Uno

- Shelly Skolnick**
- Reardon Sullivan**

County Council At Large

Vote for up to 4
 Miembro del Concejo
 Representando el Condado
 Vote por No Más de Cuatro

- Christopher P. Fiotes**
 Unopposed /Sin Oponente
- Lenard Lieber**
 Unopposed /Sin Oponente
- Dwight Patel**
 Unopposed /Sin Oponente

Nomination Vacant
 /Nominación Vacante

County Council

District 6
Vote for 1
 Concejo del Condado
 Distrito 6
 Vote por Uno

- Viet H. Doan**
 Unopposed /Sin Oponente

Vote Both Sides
 Vote en ambos lados



**Judge of the Circuit Court
Circuit 6**
Vote for up to 4
Juez de la Corte de Circuito
Circuito 6
Vote por No Más de Cuatro

- Carlos F. Acosta**
- Theresa M. Chernosky**
- Kathleen Dumais**
- Thomas P. Johnson, III**
- Rachel Theora McGuckian**
- Marylin Pierre**

**Republican Central
Committee At Large**
Vote for up to 7
Comité Central Republicano
Representando el Condado
Vote hasta por Siete

- Gus Alzona**
- Brad Botwin**
- Alexander Alan Bush**
- Patsy Dillingham**
- Mary Fairbanks**
- Laurie Halverson**
- Ann Guthrie Hingston**
- Lori Jaffe**
- Lorraine Kuchmy**
- Dennis Brent Melby**
- Dwight Patel**
- Pam Plaisted**

**Republican Central
Committee
District 18**
Vote for up to 5
Comité Central Republicano
Distrito 18
Vote por No Más de Cinco

- Missy Carr**
- Joel D. Keralis**
- Grace G. McNicholas**
- Dolores Reyes**
- Jean Alexandra Tuttle**
- Amy Ruth Waychoff**

Board of Education At Large
Vote for 1
Non-Partisan Contest
Candidates in this contest
may or may not be affiliated
with any political party
Junta de Educación
Representando el Condado
Vote por Uno
Contienda no partidista
Los candidatos en esta
contienda pueden estar o no
estar afiliados a ningún partido
político

- Mike Erickson**
- Michael Fryar**
- J. "Domenic"
Giandomenico**
- Karla Silvestre**

**Board of Education
District 1**
Vote for 1
Non-Partisan Contest
Candidates in this contest
may or may not be affiliated
with any political party
Junta de Educación
Distrito 1
Vote por Uno
Contienda no partidista
Los candidatos en esta
contienda pueden estar o no
estar afiliados a ningún partido
político

- Alexander Fahmy**
- Jay Guan**
- Grace Rivera Oven**
- Esther L. Wells**

**Board of Education
District 3**
Vote for 1
Non-Partisan Contest
Candidates in this contest
may or may not be affiliated
with any political party
Junta de Educación
Distrito 3
Vote por Uno
Contienda no partidista
Los candidatos en esta
contienda pueden estar o no
estar afiliados a ningún partido
político

- Marcus Alzona**
- Scott Joftus**
- Julie Yang**

**Board of Education
District 5**
Vote for 1
Non-Partisan Contest
Candidates in this contest
may or may not be affiliated
with any political party
Junta de Educación
Distrito 5
Vote por Uno
Contienda no partidista
Los candidatos en esta
contienda pueden estar o no
estar afiliados a ningún partido
político

- Valerie M. Coll**
- Dawn Iannaco-Hahn**
- Brenda Wolff**

Official Ballot
Gubernatorial Primary Election
July 19, 2022
State of Maryland, Montgomery County
Republican Ballot

BS REP 222
013-028

Papeleta Electoral Oficial
 Elección Primaria Gubernamental
 19 de julio del 2022
 Estado de Maryland, Condado de Montgomery
 Papeleta del Partido Republicano

Instructions
Instrucciones

Making Selections
Seleccionando



Fill in the oval to the left of the name of your choice. You must blacken the oval completely, and do not make any marks outside of the oval. You do not have to vote in every race.

Llene el óvalo a la izquierda del nombre de su selección. Debe rellenar el óvalo completamente y no haga ninguna marca fuera del óvalo. No tiene que votar en cada contienda.



Do not cross out or erase, or your vote may not count. If you make a mistake or a stray mark, you may ask for a new ballot.

No debe tachar o borrar o su voto no se contará. Si comete un error o hace una marca demás, pueda solicitar una nueva papeleta.

Governor / Lt. Governor

Vote for 1
 Gobernador / Vicegobernador
 Vote por Uno

- Dan Cox and /y Gordana Schifanelli**
- Robin Ficker and /y LeRoy F. Yegge, Jr.**
- Kelly Schulz and /y Jeff Woolford**
- Joe Werner and /y Minh Thanh Luong**

Comptroller

Vote for 1
 Contralor
 Vote por Uno

- Barry Glassman**
Unopposed /Sin Oponente

Attorney General

Vote for 1
 Procurador General
 Vote por Uno

- Michael Anthony Peroutka**
- Jim Shalleck**

U.S. Senator

Vote for 1
 Senador de los EE.UU.
 Vote por Uno

- Chris Chaffee**
- George Davis**
- Nnabu Eze**
- Lorie R. Friend**
- Reba A. Hawkins**
- Jon McGreevey**
- Joseph Perez**
- Todd A. Puglisi**
- James Tarantin**
- John Thormann**

Representative in Congress

District 8
Vote for 1
 Representante en el Congreso
 Distrito 8
 Vote por Uno

- Gregory Thomas Coll**
- Michael Mhirate Yadeta**

State Senator

District 18
Vote for 1
 Senador Estatal
 Distrito 18
 Vote por Uno

- Missy Carr**
Unopposed /Sin Oponente

House of Delegates

District 18
Vote for up to 3
 Cámara de Delegados
 Distrito 18
 Vote por No Más de Tres

- George M. Cecala**
Unopposed /Sin Oponente

Nomination Vacant
 /Nominación Vacante

Nomination Vacant
 /Nominación Vacante

County Executive

Vote for 1
 Ejecutivo del Condado
 Vote por Uno

- Shelly Skolnick**
- Reardon Sullivan**

County Council At Large

Vote for up to 4
 Miembro del Concejo
 Representando el Condado
 Vote por No Más de Cuatro

- Christopher P. Fiotes**
Unopposed /Sin Oponente
- Lenard Lieber**
Unopposed /Sin Oponente
- Dwight Patel**
Unopposed /Sin Oponente

Nomination Vacant
 /Nominación Vacante

County Council

District 6
Vote for 1
 Concejo del Condado
 Distrito 6
 Vote por Uno

- Viet H. Doan**
Unopposed /Sin Oponente

Vote Both Sides
 Vote en ambos lados



**Judge of the Circuit Court
Circuit 6**
Vote for up to 4
Juez de la Corte de Circuito
Circuito 6
Vote por No Más de Cuatro

- Carlos F. Acosta**
- Theresa M. Chernosky**
- Kathleen Dumais**
- Thomas P. Johnson, III**
- Rachel Theora McGuckian**
- Marylin Pierre**

**Republican Central
Committee At Large**
Vote for up to 7
Comité Central Republicano
Representando el Condado
Vote hasta por Siete

- Gus Alzona**
- Brad Botwin**
- Alexander Alan Bush**
- Patsy Dillingham**
- Mary Fairbanks**
- Laurie Halverson**
- Ann Guthrie Hingston**
- Lori Jaffe**
- Lorraine Kuchmy**
- Dennis Brent Melby**
- Dwight Patel**
- Pam Plaisted**

**Republican Central
Committee
District 18**
Vote for up to 5
Comité Central Republicano
Distrito 18
Vote por No Más de Cinco

- Missy Carr**
- Joel D. Keralis**
- Grace G. McNicholas**
- Dolores Reyes**
- Jean Alexandra Tuttle**
- Amy Ruth Waychoff**

Board of Education At Large
Vote for 1
Non-Partisan Contest
Candidates in this contest
may or may not be affiliated
with any political party
Junta de Educación
Representando el Condado
Vote por Uno
Contienda no partidista
Los candidatos en esta
contienda pueden estar o no
estar afiliados a ningún partido
político

- Mike Erickson**
- Michael Fryar**
- J. "Domenic"
Giandomenico**
- Karla Silvestre**

**Board of Education
District 1**
Vote for 1
Non-Partisan Contest
Candidates in this contest
may or may not be affiliated
with any political party
Junta de Educación
Distrito 1
Vote por Uno
Contienda no partidista
Los candidatos en esta
contienda pueden estar o no
estar afiliados a ningún partido
político

- Alexander Fahmy**
- Jay Guan**
- Grace Rivera Oven**
- Esther L. Wells**

**Board of Education
District 3**
Vote for 1
Non-Partisan Contest
Candidates in this contest
may or may not be affiliated
with any political party
Junta de Educación
Distrito 3
Vote por Uno
Contienda no partidista
Los candidatos en esta
contienda pueden estar o no
estar afiliados a ningún partido
político

- Marcus Alzona**
- Scott Joftus**
- Julie Yang**

**Board of Education
District 5**
Vote for 1
Non-Partisan Contest
Candidates in this contest
may or may not be affiliated
with any political party
Junta de Educación
Distrito 5
Vote por Uno
Contienda no partidista
Los candidatos en esta
contienda pueden estar o no
estar afiliados a ningún partido
político

- Valerie M. Coll**
- Dawn Iannaco-Hahn**
- Brenda Wolff**

Official Ballot
Gubernatorial Primary Election
July 19, 2022
State of Maryland, Montgomery County
Republican Ballot

BS REP 223
013-029

Papeleta Electoral Oficial
 Elección Primaria Gubernamental
 19 de julio del 2022
 Estado de Maryland, Condado de Montgomery
 Papeleta del Partido Republicano

Instructions
Instrucciones

Making Selections
Seleccionando



Fill in the oval to the left of the name of your choice. You must blacken the oval completely, and do not make any marks outside of the oval. You do not have to vote in every race.

Llene el óvalo a la izquierda del nombre de su selección. Debe rellenar el óvalo completamente y no haga ninguna marca fuera del óvalo. No tiene que votar en cada contienda.



Do not cross out or erase, or your vote may not count. If you make a mistake or a stray mark, you may ask for a new ballot.

No debe tachar o borrar o su voto no se contará. Si comete un error o hace una marca demás, pueda solicitar una nueva papeleta.

Governor / Lt. Governor

Vote for 1
 Gobernador / Vicegobernador
 Vote por Uno

- Dan Cox and /y Gordana Schifanelli**
- Robin Ficker and /y LeRoy F. Yegge, Jr.**
- Kelly Schulz and /y Jeff Woolford**
- Joe Werner and /y Minh Thanh Luong**

Comptroller

Vote for 1
 Contralor
 Vote por Uno

- Barry Glassman**
Unopposed /Sin Oponente

Attorney General

Vote for 1
 Procurador General
 Vote por Uno

- Michael Anthony Peroutka**
- Jim Shalleck**

U.S. Senator

Vote for 1
 Senador de los EE.UU.
 Vote por Uno

- Chris Chaffee**
- George Davis**
- Nnabu Eze**
- Lorie R. Friend**
- Reba A. Hawkins**
- Jon McGreevey**
- Joseph Perez**
- Todd A. Puglisi**
- James Tarantin**
- John Thormann**

Representative in Congress

District 8
Vote for 1
 Representante en el Congreso
 Distrito 8
 Vote por Uno

- Gregory Thomas Coll**
- Michael Mhirate Yadeta**

State Senator

District 18
Vote for 1
 Senador Estatal
 Distrito 18
 Vote por Uno

- Missy Carr**
Unopposed /Sin Oponente

House of Delegates

District 18
Vote for up to 3
 Cámara de Delegados
 Distrito 18
 Vote por No Más de Tres

- George M. Cecala**
Unopposed /Sin Oponente

Nomination Vacant
 /Nominación Vacante

Nomination Vacant
 /Nominación Vacante

County Executive

Vote for 1
 Ejecutivo del Condado
 Vote por Uno

- Shelly Skolnick**
- Reardon Sullivan**

County Council At Large

Vote for up to 4
 Miembro del Concejo
 Representando el Condado
 Vote por No Más de Cuatro

- Christopher P. Fiotes**
Unopposed /Sin Oponente
- Lenard Lieber**
Unopposed /Sin Oponente
- Dwight Patel**
Unopposed /Sin Oponente

Nomination Vacant
 /Nominación Vacante

County Council

District 6
Vote for 1
 Concejo del Condado
 Distrito 6
 Vote por Uno

- Viet H. Doan**
Unopposed /Sin Oponente

Vote Both Sides
 Vote en ambos lados



**Judge of the Circuit Court
Circuit 6**
Vote for up to 4
Juez de la Corte de Circuito
Circuito 6
Vote por No Más de Cuatro

- Carlos F. Acosta**
- Theresa M. Chernosky**
- Kathleen Dumais**
- Thomas P. Johnson, III**
- Rachel Theora McGuckian**
- Marylin Pierre**

**Republican Central
Committee At Large**
Vote for up to 7
Comité Central Republicano
Representando el Condado
Vote hasta por Siete

- Gus Alzona**
- Brad Botwin**
- Alexander Alan Bush**
- Patsy Dillingham**
- Mary Fairbanks**
- Laurie Halverson**
- Ann Guthrie Hingston**
- Lori Jaffe**
- Lorraine Kuchmy**
- Dennis Brent Melby**
- Dwight Patel**
- Pam Plaisted**

**Republican Central
Committee
District 18**
Vote for up to 5
Comité Central Republicano
Distrito 18
Vote por No Más de Cinco

- Missy Carr**
- Joel D. Keralis**
- Grace G. McNicholas**
- Dolores Reyes**
- Jean Alexandra Tuttle**
- Amy Ruth Waychoff**

Board of Education At Large
Vote for 1
Non-Partisan Contest
Candidates in this contest
may or may not be affiliated
with any political party
Junta de Educación
Representando el Condado
Vote por Uno
Contienda no partidista
Los candidatos en esta
contienda pueden estar o no
estar afiliados a ningún partido
político

- Mike Erickson**
- Michael Fryar**
- J. "Domenic"
Giandomenico**
- Karla Silvestre**

**Board of Education
District 1**
Vote for 1
Non-Partisan Contest
Candidates in this contest
may or may not be affiliated
with any political party
Junta de Educación
Distrito 1
Vote por Uno
Contienda no partidista
Los candidatos en esta
contienda pueden estar o no
estar afiliados a ningún partido
político

- Alexander Fahmy**
- Jay Guan**
- Grace Rivera Oven**
- Esther L. Wells**

**Board of Education
District 3**
Vote for 1
Non-Partisan Contest
Candidates in this contest
may or may not be affiliated
with any political party
Junta de Educación
Distrito 3
Vote por Uno
Contienda no partidista
Los candidatos en esta
contienda pueden estar o no
estar afiliados a ningún partido
político

- Marcus Alzona**
- Scott Joftus**
- Julie Yang**

**Board of Education
District 5**
Vote for 1
Non-Partisan Contest
Candidates in this contest
may or may not be affiliated
with any political party
Junta de Educación
Distrito 5
Vote por Uno
Contienda no partidista
Los candidatos en esta
contienda pueden estar o no
estar afiliados a ningún partido
político

- Valerie M. Coll**
- Dawn Iannaco-Hahn**
- Brenda Wolff**

Official Ballot
Gubernatorial Primary Election
July 19, 2022
State of Maryland, Montgomery County
Republican Ballot

BS REP 224
013-031

Papeleta Electoral Oficial
 Elección Primaria Gubernamental
 19 de julio del 2022
 Estado de Maryland, Condado de Montgomery
 Papeleta del Partido Republicano

Instructions
Instrucciones

Making Selections
Seleccionando



Fill in the oval to the left of the name of your choice. You must blacken the oval completely, and do not make any marks outside of the oval. You do not have to vote in every race.

Llene el óvalo a la izquierda del nombre de su selección. Debe rellenar el óvalo completamente y no haga ninguna marca fuera del óvalo. No tiene que votar en cada contienda.



Do not cross out or erase, or your vote may not count. If you make a mistake or a stray mark, you may ask for a new ballot.

No debe tachar o borrar o su voto no se contará. Si comete un error o hace una marca demás, pueda solicitar una nueva papeleta.

Governor / Lt. Governor

Vote for 1
 Gobernador / Vicegobernador
 Vote por Uno

- Dan Cox and /y Gordana Schifanelli**
- Robin Ficker and /y LeRoy F. Yegge, Jr.**
- Kelly Schulz and /y Jeff Woolford**
- Joe Werner and /y Minh Thanh Luong**

Comptroller

Vote for 1
 Contralor
 Vote por Uno

- Barry Glassman**
Unopposed /Sin Oponente

Attorney General

Vote for 1
 Procurador General
 Vote por Uno

- Michael Anthony Peroutka**
- Jim Shalleck**

U.S. Senator

Vote for 1
 Senador de los EE.UU.
 Vote por Uno

- Chris Chaffee**
- George Davis**
- Nnabu Eze**
- Lorie R. Friend**
- Reba A. Hawkins**
- Jon McGreevey**
- Joseph Perez**
- Todd A. Puglisi**
- James Tarantin**
- John Thormann**

Representative in Congress

District 8
Vote for 1
 Representante en el Congreso
 Distrito 8
 Vote por Uno

- Gregory Thomas Coll**
- Michael Mhirate Yadeta**

State Senator

District 18
Vote for 1
 Senador Estatal
 Distrito 18
 Vote por Uno

- Missy Carr**
Unopposed /Sin Oponente

House of Delegates

District 18
Vote for up to 3
 Cámara de Delegados
 Distrito 18
 Vote por No Más de Tres

- George M. Cecala**
Unopposed /Sin Oponente

Nomination Vacant
 /Nominación Vacante

Nomination Vacant
 /Nominación Vacante

County Executive

Vote for 1
 Ejecutivo del Condado
 Vote por Uno

- Shelly Skolnick**
- Reardon Sullivan**

County Council At Large

Vote for up to 4
 Miembro del Concejo
 Representando el Condado
 Vote por No Más de Cuatro

- Christopher P. Fiotes**
Unopposed /Sin Oponente
- Lenard Lieber**
Unopposed /Sin Oponente
- Dwight Patel**
Unopposed /Sin Oponente

Nomination Vacant
 /Nominación Vacante

County Council

District 6
Vote for 1
 Concejo del Condado
 Distrito 6
 Vote por Uno

- Viet H. Doan**
Unopposed /Sin Oponente

Vote Both Sides
 Vote en ambos lados



**Judge of the Circuit Court
Circuit 6**
Vote for up to 4
Juez de la Corte de Circuito
Circuito 6
Vote por No Más de Cuatro

- Carlos F. Acosta**
- Theresa M. Chernosky**
- Kathleen Dumais**
- Thomas P. Johnson, III**
- Rachel Theora McGuckian**
- Marylin Pierre**

**Republican Central
Committee At Large**
Vote for up to 7
Comité Central Republicano
Representando el Condado
Vote hasta por Siete

- Gus Alzona**
- Brad Botwin**
- Alexander Alan Bush**
- Patsy Dillingham**
- Mary Fairbanks**
- Laurie Halverson**
- Ann Guthrie Hingston**
- Lori Jaffe**
- Lorraine Kuchmy**
- Dennis Brent Melby**
- Dwight Patel**
- Pam Plaisted**

**Republican Central
Committee
District 18**
Vote for up to 5
Comité Central Republicano
Distrito 18
Vote por No Más de Cinco

- Missy Carr**
- Joel D. Keralis**
- Grace G. McNicholas**
- Dolores Reyes**
- Jean Alexandra Tuttle**
- Amy Ruth Waychoff**

Board of Education At Large
Vote for 1
Non-Partisan Contest
Candidates in this contest
may or may not be affiliated
with any political party
Junta de Educación
Representando el Condado
Vote por Uno
Contienda no partidista
Los candidatos en esta
contienda pueden estar o no
estar afiliados a ningún partido
político

- Mike Erickson**
- Michael Fryar**
- J. "Domenic"
Giandomenico**
- Karla Silvestre**

**Board of Education
District 1**
Vote for 1
Non-Partisan Contest
Candidates in this contest
may or may not be affiliated
with any political party
Junta de Educación
Distrito 1
Vote por Uno
Contienda no partidista
Los candidatos en esta
contienda pueden estar o no
estar afiliados a ningún partido
político

- Alexander Fahmy**
- Jay Guan**
- Grace Rivera Oven**
- Esther L. Wells**

**Board of Education
District 3**
Vote for 1
Non-Partisan Contest
Candidates in this contest
may or may not be affiliated
with any political party
Junta de Educación
Distrito 3
Vote por Uno
Contienda no partidista
Los candidatos en esta
contienda pueden estar o no
estar afiliados a ningún partido
político

- Marcus Alzona**
- Scott Joftus**
- Julie Yang**

**Board of Education
District 5**
Vote for 1
Non-Partisan Contest
Candidates in this contest
may or may not be affiliated
with any political party
Junta de Educación
Distrito 5
Vote por Uno
Contienda no partidista
Los candidatos en esta
contienda pueden estar o no
estar afiliados a ningún partido
político

- Valerie M. Coll**
- Dawn Iannaco-Hahn**
- Brenda Wolff**

Official Ballot
Gubernatorial Primary Election
July 19, 2022
State of Maryland, Montgomery County
Republican Ballot

BS REP 225
013-032

Papeleta Electoral Oficial
 Elección Primaria Gubernamental
 19 de julio del 2022
 Estado de Maryland, Condado de Montgomery
 Papeleta del Partido Republicano

Instructions
Instrucciones

Making Selections
Seleccionando

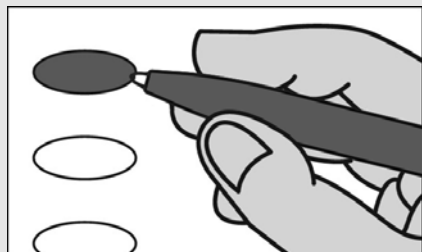

Fill in the oval to the left of the name of your choice. You must blacken the oval completely, and do not make any marks outside of the oval. You do not have to vote in every race.

Llene el óvalo a la izquierda del nombre de su selección. Debe rellenar el óvalo completamente y no haga ninguna marca fuera del óvalo. No tiene que votar en cada contienda.



Do not cross out or erase, or your vote may not count. If you make a mistake or a stray mark, you may ask for a new ballot.

No debe tachar o borrar o su voto no se contará. Si comete un error o hace una marca demás, pueda solicitar una nueva papeleta.

Governor / Lt. Governor

Vote for 1
 Gobernador / Vicegobernador
 Vote por Uno

- Dan Cox and /y Gordana Schifanelli**
- Robin Ficker and /y LeRoy F. Yegge, Jr.**
- Kelly Schulz and /y Jeff Woolford**
- Joe Werner and /y Minh Thanh Luong**

Comptroller

Vote for 1
 Contralor
 Vote por Uno

- Barry Glassman**
 Unopposed /Sin Oponente

Attorney General

Vote for 1
 Procurador General
 Vote por Uno

- Michael Anthony Peroutka**
- Jim Shalleck**

U.S. Senator

Vote for 1
 Senador de los EE.UU.
 Vote por Uno

- Chris Chaffee**
- George Davis**
- Nnabu Eze**
- Lorie R. Friend**
- Reba A. Hawkins**
- Jon McGreevey**
- Joseph Perez**
- Todd A. Puglisi**
- James Tarantin**
- John Thormann**

Representative in Congress

District 8
Vote for 1
 Representante en el Congreso
 Distrito 8
 Vote por Uno

- Gregory Thomas Coll**
- Michael Mhirate Yadeta**

State Senator

District 18
Vote for 1
 Senador Estatal
 Distrito 18
 Vote por Uno

- Missy Carr**
 Unopposed /Sin Oponente

House of Delegates

District 18
Vote for up to 3
 Cámara de Delegados
 Distrito 18
 Vote por No Más de Tres

- George M. Cecala**
 Unopposed /Sin Oponente

Nomination Vacant
 /Nominación Vacante

Nomination Vacant
 /Nominación Vacante

County Executive

Vote for 1
 Ejecutivo del Condado
 Vote por Uno

- Shelly Skolnick**
- Reardon Sullivan**

County Council At Large

Vote for up to 4
 Miembro del Concejo
 Representando el Condado
 Vote por No Más de Cuatro

- Christopher P. Fiotes**
 Unopposed /Sin Oponente
- Lenard Lieber**
 Unopposed /Sin Oponente
- Dwight Patel**
 Unopposed /Sin Oponente

Nomination Vacant
 /Nominación Vacante

County Council

District 6
Vote for 1
 Concejo del Condado
 Distrito 6
 Vote por Uno

- Viet H. Doan**
 Unopposed /Sin Oponente

Vote Both Sides
 Vote en ambos lados



**Judge of the Circuit Court
Circuit 6**
Vote for up to 4
Juez de la Corte de Circuito
Circuito 6
Vote por No Más de Cuatro

- Carlos F. Acosta
- Theresa M. Chernosky
- Kathleen Dumais
- Thomas P. Johnson, III
- Rachel Theora McGuckian
- Marilyn Pierre

**Republican Central
Committee At Large**
Vote for up to 7
Comité Central Republicano
Representando el Condado
Vote hasta por Siete

- Gus Alzona
- Brad Botwin
- Alexander Alan Bush
- Patsy Dillingham
- Mary Fairbanks
- Laurie Halverson
- Ann Guthrie Hingston
- Lori Jaffe
- Lorraine Kuchmy
- Dennis Brent Melby
- Dwight Patel
- Pam Plaisted

**Republican Central
Committee
District 18**
Vote for up to 5
Comité Central Republicano
Distrito 18
Vote por No Más de Cinco

- Missy Carr
- Joel D. Keralis
- Grace G. McNicholas
- Dolores Reyes
- Jean Alexandra Tuttle
- Amy Ruth Waychoff

Board of Education At Large
Vote for 1
Non-Partisan Contest
Candidates in this contest
may or may not be affiliated
with any political party
Junta de Educación
Representando el Condado
Vote por Uno
Contienda no partidista
Los candidatos en esta
contienda pueden estar o no
estar afiliados a ningún partido
político

- Mike Erickson
- Michael Fryar
- J. "Domenic"
Giandomenico
- Karla Silvestre

**Board of Education
District 1**
Vote for 1
Non-Partisan Contest
Candidates in this contest
may or may not be affiliated
with any political party
Junta de Educación
Distrito 1
Vote por Uno
Contienda no partidista
Los candidatos en esta
contienda pueden estar o no
estar afiliados a ningún partido
político

- Alexander Fahmy
- Jay Guan
- Grace Rivera Oven
- Esther L. Wells

**Board of Education
District 3**
Vote for 1
Non-Partisan Contest
Candidates in this contest
may or may not be affiliated
with any political party
Junta de Educación
Distrito 3
Vote por Uno
Contienda no partidista
Los candidatos en esta
contienda pueden estar o no
estar afiliados a ningún partido
político

- Marcus Alzona
- Scott Joftus
- Julie Yang

**Board of Education
District 5**
Vote for 1
Non-Partisan Contest
Candidates in this contest
may or may not be affiliated
with any political party
Junta de Educación
Distrito 5
Vote por Uno
Contienda no partidista
Los candidatos en esta
contienda pueden estar o no
estar afiliados a ningún partido
político

- Valerie M. Coll
- Dawn Iannaco-Hahn
- Brenda Wolff

Official Ballot
Gubernatorial Primary Election
July 19, 2022
State of Maryland, Montgomery County
Republican Ballot

BS REP 226
013-033

Papeleta Electoral Oficial
 Elección Primaria Gubernamental
 19 de julio del 2022
 Estado de Maryland, Condado de Montgomery
 Papeleta del Partido Republicano

Instructions
Instrucciones

Making Selections
Seleccionando



Fill in the oval to the left of the name of your choice. You must blacken the oval completely, and do not make any marks outside of the oval. You do not have to vote in every race.

Llene el óvalo a la izquierda del nombre de su selección. Debe rellenar el óvalo completamente y no haga ninguna marca fuera del óvalo. No tiene que votar en cada contienda.



Do not cross out or erase, or your vote may not count. If you make a mistake or a stray mark, you may ask for a new ballot.

No debe tachar o borrar o su voto no se contará. Si comete un error o hace una marca demás, pueda solicitar una nueva papeleta.

Governor / Lt. Governor
Vote for 1

Gobernador / Vicegobernador
 Vote por Uno

- Dan Cox and /y Gordana Schifanelli
- Robin Ficker and /y LeRoy F. Yegge, Jr.
- Kelly Schulz and /y Jeff Woolford
- Joe Werner and /y Minh Thanh Luong

Comptroller
Vote for 1

Contralor
 Vote por Uno

- Barry Glassman Unopposed /Sin Oponente

Attorney General
Vote for 1

Procurador General
 Vote por Uno

- Michael Anthony Peroutka
- Jim Shalleck

U.S. Senator
Vote for 1

Senador de los EE.UU.
 Vote por Uno

- Chris Chaffee
- George Davis
- Nnabu Eze
- Lorie R. Friend
- Reba A. Hawkins
- Jon McGreevey
- Joseph Perez
- Todd A. Puglisi
- James Tarantin
- John Thormann

Representative in Congress
District 8
Vote for 1

Representante en el Congreso
 Distrito 8
 Vote por Uno

- Gregory Thomas Coll
- Michael Mhirate Yadeta

State Senator
District 19
Vote for 1

Senador Estatal
 Distrito 19
 Vote por Uno

- Raul R. Ayala
- Anita Mpambara Cox

House of Delegates
District 19
Vote for up to 3

Cámara de Delegados
 Distrito 19
 Vote por No Más de Tres

- Frank Nice Unopposed /Sin Oponente

Nomination Vacant
 /Nominación Vacante

Nomination Vacant
 /Nominación Vacante

County Executive
Vote for 1

Ejecutivo del Condado
 Vote por Uno

- Shelly Skolnick
- Reardon Sullivan

County Council At Large
Vote for up to 4

Miembro del Concejo
 Representando el Condado
 Vote por No Más de Cuatro

- Christopher P. Fiotes Unopposed /Sin Oponente

- Lenard Lieber Unopposed /Sin Oponente

- Dwight Patel Unopposed /Sin Oponente

Nomination Vacant
 /Nominación Vacante

County Council
District 6
Vote for 1

Concejo del Condado
 Distrito 6
 Vote por Uno

- Viet H. Doan Unopposed /Sin Oponente

Vote Both Sides
 Vote en ambos lados



**Judge of the Circuit Court
Circuit 6**
Vote for up to 4
Juez de la Corte de Circuito
Circuito 6
Vote por No Más de Cuatro

- Carlos F. Acosta**
- Theresa M. Chernosky**
- Kathleen Dumais**
- Thomas P. Johnson, III**
- Rachel Theora McGuckian**
- Marylin Pierre**

**Republican Central
Committee At Large**
Vote for up to 7
Comité Central Republicano
Representando el Condado
Vote hasta por Siete

- Gus Alzona**
- Brad Botwin**
- Alexander Alan Bush**
- Patsy Dillingham**
- Mary Fairbanks**
- Laurie Halverson**
- Ann Guthrie Hingston**
- Lori Jaffe**
- Lorraine Kuchmy**
- Dennis Brent Melby**
- Dwight Patel**
- Pam Plaisted**

**Republican Central
Committee
District 19**
Vote for up to 5
Comité Central Republicano
Distrito 19
Vote por No Más de Cinco

- Bob Fenichel**
Unopposed /Sin Oponente
- Hessie L. Harris**
Unopposed /Sin Oponente
- Frank Nice**
Unopposed /Sin Oponente
- Jeffrey D. Rubin**
Unopposed /Sin Oponente
- Martha Schaerr**
Unopposed /Sin Oponente

**Board of Education At Large
Vote for 1**
Non-Partisan Contest
**Candidates in this contest
may or may not be affiliated
with any political party**
Junta de Educación
Representando el Condado
Vote por Uno
Contienda no partidista
Los candidatos en esta
contienda pueden estar o no
estar afiliados a ningún partido
político

- Mike Erickson**
- Michael Fryar**
- J. "Domenic"
Giandomenico**
- Karla Silvestre**

**Board of Education
District 1**
Vote for 1
Non-Partisan Contest
**Candidates in this contest
may or may not be affiliated
with any political party**
Junta de Educación
Distrito 1
Vote por Uno
Contienda no partidista
Los candidatos en esta
contienda pueden estar o no
estar afiliados a ningún partido
político

- Alexander Fahmy**
- Jay Guan**
- Grace Rivera Oven**
- Esther L. Wells**

**Board of Education
District 3**
Vote for 1
Non-Partisan Contest
**Candidates in this contest
may or may not be affiliated
with any political party**
Junta de Educación
Distrito 3
Vote por Uno
Contienda no partidista
Los candidatos en esta
contienda pueden estar o no
estar afiliados a ningún partido
político

- Marcus Alzona**
- Scott Joftus**
- Julie Yang**

**Board of Education
District 5**
Vote for 1
Non-Partisan Contest
**Candidates in this contest
may or may not be affiliated
with any political party**
Junta de Educación
Distrito 5
Vote por Uno
Contienda no partidista
Los candidatos en esta
contienda pueden estar o no
estar afiliados a ningún partido
político

- Valerie M. Coll**
- Dawn Iannaco-Hahn**
- Brenda Wolff**

Official Ballot
Gubernatorial Primary Election
July 19, 2022
State of Maryland, Montgomery County
Republican Ballot

BS REP 227
013-034

Papeleta Electoral Oficial
 Elección Primaria Gubernamental
 19 de julio del 2022
 Estado de Maryland, Condado de Montgomery
 Papeleta del Partido Republicano

Instructions
Instrucciones

Making Selections
Seleccionando



Fill in the oval to the left of the name of your choice. You must blacken the oval completely, and do not make any marks outside of the oval. You do not have to vote in every race.

Llene el óvalo a la izquierda del nombre de su selección. Debe rellenar el óvalo completamente y no haga ninguna marca fuera del óvalo. No tiene que votar en cada contienda.



Do not cross out or erase, or your vote may not count. If you make a mistake or a stray mark, you may ask for a new ballot.

No debe tachar o borrar o su voto no se contará. Si comete un error o hace una marca demás, pueda solicitar una nueva papeleta.

Governor / Lt. Governor
Vote for 1
 Gobernador / Vicegobernador
 Vote por Uno

- Dan Cox and /y Gordana Schifanelli**
- Robin Ficker and /y LeRoy F. Yegge, Jr.**
- Kelly Schulz and /y Jeff Woolford**
- Joe Werner and /y Minh Thanh Luong**

Comptroller
Vote for 1
 Contralor
 Vote por Uno

- Barry Glassman**
Unopposed /Sin Oponente

Attorney General
Vote for 1
 Procurador General
 Vote por Uno

- Michael Anthony Peroutka**
- Jim Shalleck**

U.S. Senator
Vote for 1
 Senador de los EE.UU.
 Vote por Uno

- Chris Chaffee**
- George Davis**
- Nnabu Eze**
- Lorie R. Friend**
- Reba A. Hawkins**
- Jon McGreevey**
- Joseph Perez**
- Todd A. Puglisi**
- James Tarantin**
- John Thormann**

Representative in Congress
District 8
Vote for 1
 Representante en el Congreso
 Distrito 8
 Vote por Uno

- Gregory Thomas Coll**
- Michael Mhirate Yadeta**

State Senator
District 18
Vote for 1
 Senador Estatal
 Distrito 18
 Vote por Uno

- Missy Carr**
Unopposed /Sin Oponente

House of Delegates
District 18
Vote for up to 3
 Cámara de Delegados
 Distrito 18
 Vote por No Más de Tres

- George M. Cecala**
Unopposed /Sin Oponente

Nomination Vacant
 /Nominación Vacante

Nomination Vacant
 /Nominación Vacante

County Executive
Vote for 1
 Ejecutivo del Condado
 Vote por Uno

- Shelly Skolnick**
- Reardon Sullivan**

County Council At Large
Vote for up to 4
 Miembro del Concejo
 Representando el Condado
 Vote por No Más de Cuatro

- Christopher P. Fiotes**
Unopposed /Sin Oponente
- Lenard Lieber**
Unopposed /Sin Oponente
- Dwight Patel**
Unopposed /Sin Oponente

Nomination Vacant
 /Nominación Vacante

County Council
District 4
Vote for 1
 Concejo del Condado
 Distrito 4
 Vote por Uno

- Cheryl Riley**
Unopposed /Sin Oponente

Vote Both Sides
 Vote en ambos lados

**Judge of the Circuit Court
Circuit 6**
Vote for up to 4
Juez de la Corte de Circuito
Circuito 6
Vote por No Más de Cuatro

- Carlos F. Acosta
- Theresa M. Chernosky
- Kathleen Dumais
- Thomas P. Johnson, III
- Rachel Theora McGuckian
- Marilyn Pierre

**Republican Central
Committee At Large**
Vote for up to 7
Comité Central Republicano
Representando el Condado
Vote hasta por Siete

- Gus Alzona
- Brad Botwin
- Alexander Alan Bush
- Patsy Dillingham
- Mary Fairbanks
- Laurie Halverson
- Ann Guthrie Hingston
- Lori Jaffe
- Lorraine Kuchmy
- Dennis Brent Melby
- Dwight Patel
- Pam Plaisted

**Republican Central
Committee
District 18**
Vote for up to 5
Comité Central Republicano
Distrito 18
Vote por No Más de Cinco

- Missy Carr
- Joel D. Keralis
- Grace G. McNicholas
- Dolores Reyes
- Jean Alexandra Tuttle
- Amy Ruth Waychoff

Board of Education At Large
Vote for 1
Non-Partisan Contest
Candidates in this contest
may or may not be affiliated
with any political party
Junta de Educación
Representando el Condado
Vote por Uno
Contienda no partidista
Los candidatos en esta
contienda pueden estar o no
estar afiliados a ningún partido
político

- Mike Erickson
- Michael Fryar
- J. "Domenic"
Giandomenico
- Karla Silvestre

**Board of Education
District 1**
Vote for 1
Non-Partisan Contest
Candidates in this contest
may or may not be affiliated
with any political party
Junta de Educación
Distrito 1
Vote por Uno
Contienda no partidista
Los candidatos en esta
contienda pueden estar o no
estar afiliados a ningún partido
político

- Alexander Fahmy
- Jay Guan
- Grace Rivera Oven
- Esther L. Wells

**Board of Education
District 3**
Vote for 1
Non-Partisan Contest
Candidates in this contest
may or may not be affiliated
with any political party
Junta de Educación
Distrito 3
Vote por Uno
Contienda no partidista
Los candidatos en esta
contienda pueden estar o no
estar afiliados a ningún partido
político

- Marcus Alzona
- Scott Joftus
- Julie Yang

**Board of Education
District 5**
Vote for 1
Non-Partisan Contest
Candidates in this contest
may or may not be affiliated
with any political party
Junta de Educación
Distrito 5
Vote por Uno
Contienda no partidista
Los candidatos en esta
contienda pueden estar o no
estar afiliados a ningún partido
político

- Valerie M. Coll
- Dawn Iannaco-Hahn
- Brenda Wolff

Official Ballot
Gubernatorial Primary Election
July 19, 2022
State of Maryland, Montgomery County
Republican Ballot

BS REP 228
013-035

Papeleta Electoral Oficial
 Elección Primaria Gubernamental
 19 de julio del 2022
 Estado de Maryland, Condado de Montgomery
 Papeleta del Partido Republicano

Instructions
Instrucciones

Making Selections
Seleccionando



Fill in the oval to the left of the name of your choice. You must blacken the oval completely, and do not make any marks outside of the oval. You do not have to vote in every race.

Llene el óvalo a la izquierda del nombre de su selección. Debe rellenar el óvalo completamente y no haga ninguna marca fuera del óvalo. No tiene que votar en cada contienda.



Do not cross out or erase, or your vote may not count. If you make a mistake or a stray mark, you may ask for a new ballot.

No debe tachar o borrar o su voto no se contará. Si comete un error o hace una marca demás, pueda solicitar una nueva papeleta.

Governor / Lt. Governor
Vote for 1
 Gobernador / Vicegobernador
 Vote por Uno

- Dan Cox and /y Gordana Schifanelli**
- Robin Ficker and /y LeRoy F. Yegge, Jr.**
- Kelly Schulz and /y Jeff Woolford**
- Joe Werner and /y Minh Thanh Luong**

Comptroller
Vote for 1
 Contralor
 Vote por Uno

- Barry Glassman Unopposed /Sin Oponente**

Attorney General
Vote for 1
 Procurador General
 Vote por Uno

- Michael Anthony Peroutka**
- Jim Shalleck**

U.S. Senator
Vote for 1
 Senador de los EE.UU.
 Vote por Uno

- Chris Chaffee**
- George Davis**
- Nnabu Eze**
- Lorie R. Friend**
- Reba A. Hawkins**
- Jon McGreevey**
- Joseph Perez**
- Todd A. Puglisi**
- James Tarantin**
- John Thormann**

Representative in Congress
District 8
Vote for 1
 Representante en el Congreso
 Distrito 8
 Vote por Uno

- Gregory Thomas Coll**
- Michael Mhirate Yadeta**

State Senator
District 19
Vote for 1
 Senador Estatal
 Distrito 19
 Vote por Uno

- Raul R. Ayala**
- Anita Mpambara Cox**

House of Delegates
District 19
Vote for up to 3
 Cámara de Delegados
 Distrito 19
 Vote por No Más de Tres

- Frank Nice Unopposed /Sin Oponente**

Nomination Vacant
 /Nominación Vacante

Nomination Vacant
 /Nominación Vacante

County Executive
Vote for 1
 Ejecutivo del Condado
 Vote por Uno

- Shelly Skolnick**
- Reardon Sullivan**

County Council At Large
Vote for up to 4
 Miembro del Concejo
 Representando el Condado
 Vote por No Más de Cuatro

- Christopher P. Fiotes Unopposed /Sin Oponente**
- Lenard Lieber Unopposed /Sin Oponente**
- Dwight Patel Unopposed /Sin Oponente**

Nomination Vacant
 /Nominación Vacante

County Council
District 6
Vote for 1
 Concejo del Condado
 Distrito 6
 Vote por Uno

- Viet H. Doan Unopposed /Sin Oponente**

Vote Both Sides
 Vote en ambos lados

**Judge of the Circuit Court
Circuit 6**
Vote for up to 4
Juez de la Corte de Circuito
Circuito 6
Vote por No Más de Cuatro

- Carlos F. Acosta**
- Theresa M. Chernosky**
- Kathleen Dumais**
- Thomas P. Johnson, III**
- Rachel Theora McGuckian**
- Marylin Pierre**

**Republican Central
Committee At Large**
Vote for up to 7
Comité Central Republicano
Representando el Condado
Vote hasta por Siete

- Gus Alzona**
- Brad Botwin**
- Alexander Alan Bush**
- Patsy Dillingham**
- Mary Fairbanks**
- Laurie Halverson**
- Ann Guthrie Hingston**
- Lori Jaffe**
- Lorraine Kuchmy**
- Dennis Brent Melby**
- Dwight Patel**
- Pam Plaisted**

**Republican Central
Committee
District 19**
Vote for up to 5
Comité Central Republicano
Distrito 19
Vote por No Más de Cinco

- Bob Fenichel**
Unopposed /Sin Oponente
- Hessie L. Harris**
Unopposed /Sin Oponente
- Frank Nice**
Unopposed /Sin Oponente
- Jeffrey D. Rubin**
Unopposed /Sin Oponente
- Martha Schaerr**
Unopposed /Sin Oponente

**Board of Education At Large
Vote for 1**
Non-Partisan Contest
**Candidates in this contest
may or may not be affiliated
with any political party**
Junta de Educación
Representando el Condado
Vote por Uno
Contienda no partidista
Los candidatos en esta
contienda pueden estar o no
estar afiliados a ningún partido
político

- Mike Erickson**
- Michael Fryar**
- J. "Domenic"
Giandomenico**
- Karla Silvestre**

**Board of Education
District 1**
Vote for 1
Non-Partisan Contest
**Candidates in this contest
may or may not be affiliated
with any political party**
Junta de Educación
Distrito 1
Vote por Uno
Contienda no partidista
Los candidatos en esta
contienda pueden estar o no
estar afiliados a ningún partido
político

- Alexander Fahmy**
- Jay Guan**
- Grace Rivera Oven**
- Esther L. Wells**

**Board of Education
District 3**
Vote for 1
Non-Partisan Contest
**Candidates in this contest
may or may not be affiliated
with any political party**
Junta de Educación
Distrito 3
Vote por Uno
Contienda no partidista
Los candidatos en esta
contienda pueden estar o no
estar afiliados a ningún partido
político

- Marcus Alzona**
- Scott Joftus**
- Julie Yang**

**Board of Education
District 5**
Vote for 1
Non-Partisan Contest
**Candidates in this contest
may or may not be affiliated
with any political party**
Junta de Educación
Distrito 5
Vote por Uno
Contienda no partidista
Los candidatos en esta
contienda pueden estar o no
estar afiliados a ningún partido
político

- Valerie M. Coll**
- Dawn Iannaco-Hahn**
- Brenda Wolff**

Official Ballot
Gubernatorial Primary Election
July 19, 2022
State of Maryland, Montgomery County
Republican Ballot

BS REP 229
013-036

Papeleta Electoral Oficial
 Elección Primaria Gubernamental
 19 de julio del 2022
 Estado de Maryland, Condado de Montgomery
 Papeleta del Partido Republicano

Instructions
Instrucciones

Making Selections
Seleccionando



Fill in the oval to the left of the name of your choice. You must blacken the oval completely, and do not make any marks outside of the oval. You do not have to vote in every race.

Llene el óvalo a la izquierda del nombre de su selección. Debe rellenar el óvalo completamente y no haga ninguna marca fuera del óvalo. No tiene que votar en cada contienda.



Do not cross out or erase, or your vote may not count. If you make a mistake or a stray mark, you may ask for a new ballot.

No debe tachar o borrar o su voto no se contará. Si comete un error o hace una marca demás, pueda solicitar una nueva papeleta.

Governor / Lt. Governor
Vote for 1

Gobernador / Vicegobernador
 Vote por Uno

- Dan Cox and /y Gordana Schifanelli**
- Robin Ficker and /y LeRoy F. Yegge, Jr.**
- Kelly Schulz and /y Jeff Woolford**
- Joe Werner and /y Minh Thanh Luong**

Comptroller
Vote for 1

Contralor
 Vote por Uno

- Barry Glassman**
Unopposed /Sin Oponente

Attorney General
Vote for 1

Procurador General
 Vote por Uno

- Michael Anthony Peroutka**
- Jim Shalleck**

U.S. Senator
Vote for 1

Senador de los EE.UU.
 Vote por Uno

- Chris Chaffee**
- George Davis**
- Nnabu Eze**
- Lorie R. Friend**
- Reba A. Hawkins**
- Jon McGreevey**
- Joseph Perez**
- Todd A. Puglisi**
- James Tarantin**
- John Thormann**

Representative in Congress
District 8
Vote for 1

Representante en el Congreso
 Distrito 8
 Vote por Uno

- Gregory Thomas Coll**
- Michael Mhirate Yadeta**

State Senator
District 18
Vote for 1

Senador Estatal
 Distrito 18
 Vote por Uno

- Missy Carr**
Unopposed /Sin Oponente

House of Delegates
District 18
Vote for up to 3

Cámara de Delegados
 Distrito 18
 Vote por No Más de Tres

- George M. Cecala**
Unopposed /Sin Oponente

Nomination Vacant
 /Nominación Vacante

Nomination Vacant
 /Nominación Vacante

County Executive
Vote for 1

Ejecutivo del Condado
 Vote por Uno

- Shelly Skolnick**
- Reardon Sullivan**

County Council At Large
Vote for up to 4

Miembro del Concejo
 Representando el Condado
 Vote por No Más de Cuatro

- Christopher P. Fiotes**
Unopposed /Sin Oponente

- Lenard Lieber**
Unopposed /Sin Oponente

- Dwight Patel**
Unopposed /Sin Oponente

Nomination Vacant
 /Nominación Vacante

County Council
District 6
Vote for 1

Concejo del Condado
 Distrito 6
 Vote por Uno

- Viet H. Doan**
Unopposed /Sin Oponente

Vote Both Sides
 Vote en ambos lados



**Judge of the Circuit Court
Circuit 6**
Vote for up to 4
Juez de la Corte de Circuito
Circuito 6
Vote por No Más de Cuatro

- Carlos F. Acosta**
- Theresa M. Chernosky**
- Kathleen Dumais**
- Thomas P. Johnson, III**
- Rachel Theora McGuckian**
- Marylin Pierre**

**Republican Central
Committee At Large**
Vote for up to 7
Comité Central Republicano
Representando el Condado
Vote hasta por Siete

- Gus Alzona**
- Brad Botwin**
- Alexander Alan Bush**
- Patsy Dillingham**
- Mary Fairbanks**
- Laurie Halverson**
- Ann Guthrie Hingston**
- Lori Jaffe**
- Lorraine Kuchmy**
- Dennis Brent Melby**
- Dwight Patel**
- Pam Plaisted**

**Republican Central
Committee
District 18**
Vote for up to 5
Comité Central Republicano
Distrito 18
Vote por No Más de Cinco

- Missy Carr**
- Joel D. Keralis**
- Grace G. McNicholas**
- Dolores Reyes**
- Jean Alexandra Tuttle**
- Amy Ruth Waychoff**

Board of Education At Large
Vote for 1
Non-Partisan Contest
Candidates in this contest
may or may not be affiliated
with any political party
Junta de Educación
Representando el Condado
Vote por Uno
Contienda no partidista
Los candidatos en esta
contienda pueden estar o no
estar afiliados a ningún partido
político

- Mike Erickson**
- Michael Fryar**
- J. "Domenic"
Giandomenico**
- Karla Silvestre**

**Board of Education
District 1**
Vote for 1
Non-Partisan Contest
Candidates in this contest
may or may not be affiliated
with any political party
Junta de Educación
Distrito 1
Vote por Uno
Contienda no partidista
Los candidatos en esta
contienda pueden estar o no
estar afiliados a ningún partido
político

- Alexander Fahmy**
- Jay Guan**
- Grace Rivera Oven**
- Esther L. Wells**

**Board of Education
District 3**
Vote for 1
Non-Partisan Contest
Candidates in this contest
may or may not be affiliated
with any political party
Junta de Educación
Distrito 3
Vote por Uno
Contienda no partidista
Los candidatos en esta
contienda pueden estar o no
estar afiliados a ningún partido
político

- Marcus Alzona**
- Scott Joftus**
- Julie Yang**

**Board of Education
District 5**
Vote for 1
Non-Partisan Contest
Candidates in this contest
may or may not be affiliated
with any political party
Junta de Educación
Distrito 5
Vote por Uno
Contienda no partidista
Los candidatos en esta
contienda pueden estar o no
estar afiliados a ningún partido
político

- Valerie M. Coll**
- Dawn Iannaco-Hahn**
- Brenda Wolff**

Official Ballot
Gubernatorial Primary Election
July 19, 2022
State of Maryland, Montgomery County
Republican Ballot

BS REP 230
013-037

Papeleta Electoral Oficial
 Elección Primaria Gubernamental
 19 de julio del 2022
 Estado de Maryland, Condado de Montgomery
 Papeleta del Partido Republicano

Instructions
Instrucciones

Making Selections
Seleccionando



Fill in the oval to the left of the name of your choice. You must blacken the oval completely, and do not make any marks outside of the oval. You do not have to vote in every race.

Llene el óvalo a la izquierda del nombre de su selección. Debe rellenar el óvalo completamente y no haga ninguna marca fuera del óvalo. No tiene que votar en cada contienda.



Do not cross out or erase, or your vote may not count. If you make a mistake or a stray mark, you may ask for a new ballot.

No debe tachar o borrar o su voto no se contará. Si comete un error o hace una marca demás, pueda solicitar una nueva papeleta.

Governor / Lt. Governor
Vote for 1
 Gobernador / Vicegobernador
 Vote por Uno

- Dan Cox and /y Gordana Schifanelli**
- Robin Ficker and /y LeRoy F. Yegge, Jr.**
- Kelly Schulz and /y Jeff Woolford**
- Joe Werner and /y Minh Thanh Luong**

Comptroller
Vote for 1
 Contralor
 Vote por Uno

- Barry Glassman Unopposed /Sin Oponente**

Attorney General
Vote for 1
 Procurador General
 Vote por Uno

- Michael Anthony Peroutka**
- Jim Shalleck**

U.S. Senator
Vote for 1
 Senador de los EE.UU.
 Vote por Uno

- Chris Chaffee**
- George Davis**
- Nnabu Eze**
- Lorie R. Friend**
- Reba A. Hawkins**
- Jon McGreevey**
- Joseph Perez**
- Todd A. Puglisi**
- James Tarantin**
- John Thormann**

Representative in Congress
District 8
Vote for 1
 Representante en el Congreso
 Distrito 8
 Vote por Uno

- Gregory Thomas Coll**
- Michael Mhirate Yadeta**

State Senator
District 19
Vote for 1
 Senador Estatal
 Distrito 19
 Vote por Uno

- Raul R. Ayala**
- Anita Mpambara Cox**

House of Delegates
District 19
Vote for up to 3
 Cámara de Delegados
 Distrito 19
 Vote por No Más de Tres

- Frank Nice Unopposed /Sin Oponente**

Nomination Vacant
 /Nominación Vacante

Nomination Vacant
 /Nominación Vacante

County Executive
Vote for 1
 Ejecutivo del Condado
 Vote por Uno

- Shelly Skolnick**
- Reardon Sullivan**

County Council At Large
Vote for up to 4
 Miembro del Concejo
 Representando el Condado
 Vote por No Más de Cuatro

- Christopher P. Fiotes Unopposed /Sin Oponente**
- Lenard Lieber Unopposed /Sin Oponente**
- Dwight Patel Unopposed /Sin Oponente**

Nomination Vacant
 /Nominación Vacante

County Council
District 6
Vote for 1
 Concejo del Condado
 Distrito 6
 Vote por Uno

- Viet H. Doan Unopposed /Sin Oponente**

Vote Both Sides
 Vote en ambos lados



**Judge of the Circuit Court
Circuit 6**
Vote for up to 4
Juez de la Corte de Circuito
Circuito 6
Vote por No Más de Cuatro

- Carlos F. Acosta**
- Theresa M. Chernosky**
- Kathleen Dumais**
- Thomas P. Johnson, III**
- Rachel Theora McGuckian**
- Marylin Pierre**

**Republican Central
Committee At Large**
Vote for up to 7
Comité Central Republicano
Representando el Condado
Vote hasta por Siete

- Gus Alzona**
- Brad Botwin**
- Alexander Alan Bush**
- Patsy Dillingham**
- Mary Fairbanks**
- Laurie Halverson**
- Ann Guthrie Hingston**
- Lori Jaffe**
- Lorraine Kuchmy**
- Dennis Brent Melby**
- Dwight Patel**
- Pam Plaisted**

**Republican Central
Committee
District 19**
Vote for up to 5
Comité Central Republicano
Distrito 19
Vote por No Más de Cinco

- Bob Fenichel**
Unopposed /Sin Oponente
- Hessie L. Harris**
Unopposed /Sin Oponente
- Frank Nice**
Unopposed /Sin Oponente
- Jeffrey D. Rubin**
Unopposed /Sin Oponente
- Martha Schaerr**
Unopposed /Sin Oponente

**Board of Education At Large
Vote for 1**
Non-Partisan Contest
**Candidates in this contest
may or may not be affiliated
with any political party**
Junta de Educación
Representando el Condado
Vote por Uno
Contienda no partidista
Los candidatos en esta
contienda pueden estar o no
estar afiliados a ningún partido
político

- Mike Erickson**
- Michael Fryar**
- J. "Domenic"
Giandomenico**
- Karla Silvestre**

**Board of Education
District 1**
Vote for 1
Non-Partisan Contest
**Candidates in this contest
may or may not be affiliated
with any political party**
Junta de Educación
Distrito 1
Vote por Uno
Contienda no partidista
Los candidatos en esta
contienda pueden estar o no
estar afiliados a ningún partido
político

- Alexander Fahmy**
- Jay Guan**
- Grace Rivera Oven**
- Esther L. Wells**

**Board of Education
District 3**
Vote for 1
Non-Partisan Contest
**Candidates in this contest
may or may not be affiliated
with any political party**
Junta de Educación
Distrito 3
Vote por Uno
Contienda no partidista
Los candidatos en esta
contienda pueden estar o no
estar afiliados a ningún partido
político

- Marcus Alzona**
- Scott Joftus**
- Julie Yang**

**Board of Education
District 5**
Vote for 1
Non-Partisan Contest
**Candidates in this contest
may or may not be affiliated
with any political party**
Junta de Educación
Distrito 5
Vote por Uno
Contienda no partidista
Los candidatos en esta
contienda pueden estar o no
estar afiliados a ningún partido
político

- Valerie M. Coll**
- Dawn Iannaco-Hahn**
- Brenda Wolff**

Official Ballot
Gubernatorial Primary Election
July 19, 2022
State of Maryland, Montgomery County
Republican Ballot

BS REP 231
013-038

Papeleta Electoral Oficial
 Elección Primaria Gubernamental
 19 de julio del 2022
 Estado de Maryland, Condado de Montgomery
 Papeleta del Partido Republicano

Instructions
Instrucciones

Making Selections
Seleccionando



Fill in the oval to the left of the name of your choice. You must blacken the oval completely, and do not make any marks outside of the oval. You do not have to vote in every race.

Llene el óvalo a la izquierda del nombre de su selección. Debe rellenar el óvalo completamente y no haga ninguna marca fuera del óvalo. No tiene que votar en cada contienda.



Do not cross out or erase, or your vote may not count. If you make a mistake or a stray mark, you may ask for a new ballot.

No debe tachar o borrar o su voto no se contará. Si comete un error o hace una marca demás, pueda solicitar una nueva papeleta.

Governor / Lt. Governor

Vote for 1
 Gobernador / Vicegobernador
 Vote por Uno

- Dan Cox and /y Gordana Schifanelli**
- Robin Ficker and /y LeRoy F. Yegge, Jr.**
- Kelly Schulz and /y Jeff Woolford**
- Joe Werner and /y Minh Thanh Luong**

Comptroller

Vote for 1
 Contralor
 Vote por Uno

- Barry Glassman**
Unopposed /Sin Oponente

Attorney General

Vote for 1
 Procurador General
 Vote por Uno

- Michael Anthony Peroutka**
- Jim Shalleck**

U.S. Senator

Vote for 1
 Senador de los EE.UU.
 Vote por Uno

- Chris Chaffee**
- George Davis**
- Nnabu Eze**
- Lorie R. Friend**
- Reba A. Hawkins**
- Jon McGreevey**
- Joseph Perez**
- Todd A. Puglisi**
- James Tarantin**
- John Thormann**

Representative in Congress

District 8
Vote for 1
 Representante en el Congreso
 Distrito 8
 Vote por Uno

- Gregory Thomas Coll**
- Michael Mhirate Yadeta**

State Senator

District 18
Vote for 1
 Senador Estatal
 Distrito 18
 Vote por Uno

- Missy Carr**
Unopposed /Sin Oponente

House of Delegates

District 18
Vote for up to 3
 Cámara de Delegados
 Distrito 18
 Vote por No Más de Tres

- George M. Cecala**
Unopposed /Sin Oponente

Nomination Vacant
 /Nominación Vacante

Nomination Vacant
 /Nominación Vacante

County Executive

Vote for 1
 Ejecutivo del Condado
 Vote por Uno

- Shelly Skolnick**
- Reardon Sullivan**

County Council At Large

Vote for up to 4
 Miembro del Concejo
 Representando el Condado
 Vote por No Más de Cuatro

- Christopher P. Fiotes**
Unopposed /Sin Oponente
- Lenard Lieber**
Unopposed /Sin Oponente
- Dwight Patel**
Unopposed /Sin Oponente

Nomination Vacant
 /Nominación Vacante

County Council

District 4
Vote for 1
 Concejo del Condado
 Distrito 4
 Vote por Uno

- Cheryl Riley**
Unopposed /Sin Oponente

Vote Both Sides
 Vote en ambos lados



**Judge of the Circuit Court
Circuit 6**
Vote for up to 4
Juez de la Corte de Circuito
Circuito 6
Vote por No Más de Cuatro

- Carlos F. Acosta**
- Theresa M. Chernosky**
- Kathleen Dumais**
- Thomas P. Johnson, III**
- Rachel Theora McGuckian**
- Marylin Pierre**

**Republican Central
Committee At Large**
Vote for up to 7
Comité Central Republicano
Representando el Condado
Vote hasta por Siete

- Gus Alzona**
- Brad Botwin**
- Alexander Alan Bush**
- Patsy Dillingham**
- Mary Fairbanks**
- Laurie Halverson**
- Ann Guthrie Hingston**
- Lori Jaffe**
- Lorraine Kuchmy**
- Dennis Brent Melby**
- Dwight Patel**
- Pam Plaisted**

**Republican Central
Committee
District 18**
Vote for up to 5
Comité Central Republicano
Distrito 18
Vote por No Más de Cinco

- Missy Carr**
- Joel D. Keralis**
- Grace G. McNicholas**
- Dolores Reyes**
- Jean Alexandra Tuttle**
- Amy Ruth Waychoff**

Board of Education At Large
Vote for 1
Non-Partisan Contest
Candidates in this contest
may or may not be affiliated
with any political party
Junta de Educación
Representando el Condado
Vote por Uno
Contienda no partidista
Los candidatos en esta
contienda pueden estar o no
estar afiliados a ningún partido
político

- Mike Erickson**
- Michael Fryar**
- J. "Domenic"
Giandomenico**
- Karla Silvestre**

**Board of Education
District 1**
Vote for 1
Non-Partisan Contest
Candidates in this contest
may or may not be affiliated
with any political party
Junta de Educación
Distrito 1
Vote por Uno
Contienda no partidista
Los candidatos en esta
contienda pueden estar o no
estar afiliados a ningún partido
político

- Alexander Fahmy**
- Jay Guan**
- Grace Rivera Oven**
- Esther L. Wells**

**Board of Education
District 3**
Vote for 1
Non-Partisan Contest
Candidates in this contest
may or may not be affiliated
with any political party
Junta de Educación
Distrito 3
Vote por Uno
Contienda no partidista
Los candidatos en esta
contienda pueden estar o no
estar afiliados a ningún partido
político

- Marcus Alzona**
- Scott Joftus**
- Julie Yang**

**Board of Education
District 5**
Vote for 1
Non-Partisan Contest
Candidates in this contest
may or may not be affiliated
with any political party
Junta de Educación
Distrito 5
Vote por Uno
Contienda no partidista
Los candidatos en esta
contienda pueden estar o no
estar afiliados a ningún partido
político

- Valerie M. Coll**
- Dawn Iannaco-Hahn**
- Brenda Wolff**

Official Ballot
Gubernatorial Primary Election
July 19, 2022
State of Maryland, Montgomery County
Republican Ballot

BS REP 232
013-039

Papeleta Electoral Oficial
 Elección Primaria Gubernamental
 19 de julio del 2022
 Estado de Maryland, Condado de Montgomery
 Papeleta del Partido Republicano

Instructions
Instrucciones

Making Selections
Seleccionando



Fill in the oval to the left of the name of your choice. You must blacken the oval completely, and do not make any marks outside of the oval. You do not have to vote in every race.

Llene el óvalo a la izquierda del nombre de su selección. Debe rellenar el óvalo completamente y no haga ninguna marca fuera del óvalo. No tiene que votar en cada contienda.



Do not cross out or erase, or your vote may not count. If you make a mistake or a stray mark, you may ask for a new ballot.

No debe tachar o borrar o su voto no se contará. Si comete un error o hace una marca demás, pueda solicitar una nueva papeleta.

Governor / Lt. Governor
Vote for 1

Gobernador / Vicegobernador
 Vote por Uno

- Dan Cox and /y Gordana Schifanelli**
- Robin Ficker and /y LeRoy F. Yegge, Jr.**
- Kelly Schulz and /y Jeff Woolford**
- Joe Werner and /y Minh Thanh Luong**

Comptroller
Vote for 1

Contralor
 Vote por Uno

- Barry Glassman**
Unopposed /Sin Oponente

Attorney General
Vote for 1

Procurador General
 Vote por Uno

- Michael Anthony Peroutka**
- Jim Shalleck**

U.S. Senator
Vote for 1

Senador de los EE.UU.
 Vote por Uno

- Chris Chaffee**
- George Davis**
- Nnabu Eze**
- Lorie R. Friend**
- Reba A. Hawkins**
- Jon McGreevey**
- Joseph Perez**
- Todd A. Puglisi**
- James Tarantin**
- John Thormann**

Representative in Congress
District 8
Vote for 1

Representante en el Congreso
 Distrito 8
 Vote por Uno

- Gregory Thomas Coll**
- Michael Mhirate Yadeta**

State Senator
District 18
Vote for 1

Senador Estatal
 Distrito 18
 Vote por Uno

- Missy Carr**
Unopposed /Sin Oponente

House of Delegates
District 18
Vote for up to 3

Cámara de Delegados
 Distrito 18
 Vote por No Más de Tres

- George M. Cecala**
Unopposed /Sin Oponente

Nomination Vacant
 /Nominación Vacante

Nomination Vacant
 /Nominación Vacante

County Executive
Vote for 1

Ejecutivo del Condado
 Vote por Uno

- Shelly Skolnick**
- Reardon Sullivan**

County Council At Large
Vote for up to 4

Miembro del Concejo
 Representando el Condado
 Vote por No Más de Cuatro

- Christopher P. Fiotes**
Unopposed /Sin Oponente

- Lenard Lieber**
Unopposed /Sin Oponente

- Dwight Patel**
Unopposed /Sin Oponente

Nomination Vacant
 /Nominación Vacante

County Council
District 4
Vote for 1

Concejo del Condado
 Distrito 4
 Vote por Uno

- Cheryl Riley**
Unopposed /Sin Oponente

Vote Both Sides
 Vote en ambos lados



**Judge of the Circuit Court
Circuit 6**
Vote for up to 4
Juez de la Corte de Circuito
Circuito 6
Vote por No Más de Cuatro

- Carlos F. Acosta**
- Theresa M. Chernosky**
- Kathleen Dumais**
- Thomas P. Johnson, III**
- Rachel Theora McGuckian**
- Marylin Pierre**

**Republican Central
Committee At Large**
Vote for up to 7
Comité Central Republicano
Representando el Condado
Vote hasta por Siete

- Gus Alzona**
- Brad Botwin**
- Alexander Alan Bush**
- Patsy Dillingham**
- Mary Fairbanks**
- Laurie Halverson**
- Ann Guthrie Hingston**
- Lori Jaffe**
- Lorraine Kuchmy**
- Dennis Brent Melby**
- Dwight Patel**
- Pam Plaisted**

**Republican Central
Committee
District 18**
Vote for up to 5
Comité Central Republicano
Distrito 18
Vote por No Más de Cinco

- Missy Carr**
- Joel D. Keralis**
- Grace G. McNicholas**
- Dolores Reyes**
- Jean Alexandra Tuttle**
- Amy Ruth Waychoff**

Board of Education At Large
Vote for 1
Non-Partisan Contest
Candidates in this contest
may or may not be affiliated
with any political party
Junta de Educación
Representando el Condado
Vote por Uno
Contienda no partidista
Los candidatos en esta
contienda pueden estar o no
estar afiliados a ningún partido
político

- Mike Erickson**
- Michael Fryar**
- J. "Domenic"
Giandomenico**
- Karla Silvestre**

**Board of Education
District 1**
Vote for 1
Non-Partisan Contest
Candidates in this contest
may or may not be affiliated
with any political party
Junta de Educación
Distrito 1
Vote por Uno
Contienda no partidista
Los candidatos en esta
contienda pueden estar o no
estar afiliados a ningún partido
político

- Alexander Fahmy**
- Jay Guan**
- Grace Rivera Oven**
- Esther L. Wells**

**Board of Education
District 3**
Vote for 1
Non-Partisan Contest
Candidates in this contest
may or may not be affiliated
with any political party
Junta de Educación
Distrito 3
Vote por Uno
Contienda no partidista
Los candidatos en esta
contienda pueden estar o no
estar afiliados a ningún partido
político

- Marcus Alzona**
- Scott Joftus**
- Julie Yang**

**Board of Education
District 5**
Vote for 1
Non-Partisan Contest
Candidates in this contest
may or may not be affiliated
with any political party
Junta de Educación
Distrito 5
Vote por Uno
Contienda no partidista
Los candidatos en esta
contienda pueden estar o no
estar afiliados a ningún partido
político

- Valerie M. Coll**
- Dawn Iannaco-Hahn**
- Brenda Wolff**

Official Ballot
Gubernatorial Primary Election
July 19, 2022
State of Maryland, Montgomery County
Republican Ballot

BS REP 233
013-040

Papeleta Electoral Oficial
 Elección Primaria Gubernamental
 19 de julio del 2022
 Estado de Maryland, Condado de Montgomery
 Papeleta del Partido Republicano

Instructions
Instrucciones

Making Selections
Seleccionando



Fill in the oval to the left of the name of your choice. You must blacken the oval completely, and do not make any marks outside of the oval. You do not have to vote in every race.

Llene el óvalo a la izquierda del nombre de su selección. Debe rellenar el óvalo completamente y no haga ninguna marca fuera del óvalo. No tiene que votar en cada contienda.



Do not cross out or erase, or your vote may not count. If you make a mistake or a stray mark, you may ask for a new ballot.

No debe tachar o borrar o su voto no se contará. Si comete un error o hace una marca demás, pueda solicitar una nueva papeleta.

Governor / Lt. Governor
Vote for 1

Gobernador / Vicegobernador
 Vote por Uno

- Dan Cox and /y Gordana Schifanelli**
- Robin Ficker and /y LeRoy F. Yegge, Jr.**
- Kelly Schulz and /y Jeff Woolford**
- Joe Werner and /y Minh Thanh Luong**

Comptroller
Vote for 1

Contralor
 Vote por Uno

- Barry Glassman**
Unopposed /Sin Oponente

Attorney General
Vote for 1

Procurador General
 Vote por Uno

- Michael Anthony Peroutka**
- Jim Shalleck**

U.S. Senator
Vote for 1

Senador de los EE.UU.
 Vote por Uno

- Chris Chaffee**
- George Davis**
- Nnabu Eze**
- Lorie R. Friend**
- Reba A. Hawkins**
- Jon McGreevey**
- Joseph Perez**
- Todd A. Puglisi**
- James Tarantin**
- John Thormann**

Representative in Congress
District 8
Vote for 1

Representante en el Congreso
 Distrito 8
 Vote por Uno

- Gregory Thomas Coll**
- Michael Mhirate Yadeta**

State Senator
District 18
Vote for 1

Senador Estatal
 Distrito 18
 Vote por Uno

- Missy Carr**
Unopposed /Sin Oponente

House of Delegates
District 18
Vote for up to 3

Cámara de Delegados
 Distrito 18
 Vote por No Más de Tres

- George M. Cecala**
Unopposed /Sin Oponente

Nomination Vacant
 /Nominación Vacante

Nomination Vacant
 /Nominación Vacante

County Executive
Vote for 1

Ejecutivo del Condado
 Vote por Uno

- Shelly Skolnick**
- Reardon Sullivan**

County Council At Large
Vote for up to 4

Miembro del Concejo
 Representando el Condado
 Vote por No Más de Cuatro

- Christopher P. Fiotes**
Unopposed /Sin Oponente
- Lenard Lieber**
Unopposed /Sin Oponente
- Dwight Patel**
Unopposed /Sin Oponente

Nomination Vacant
 /Nominación Vacante

County Council
District 6
Vote for 1

Concejo del Condado
 Distrito 6
 Vote por Uno

- Viet H. Doan**
Unopposed /Sin Oponente

Vote Both Sides
 Vote en ambos lados



**Judge of the Circuit Court
Circuit 6**
Vote for up to 4
Juez de la Corte de Circuito
Circuito 6
Vote por No Más de Cuatro

- Carlos F. Acosta**
- Theresa M. Chernosky**
- Kathleen Dumais**
- Thomas P. Johnson, III**
- Rachel Theora McGuckian**
- Marylin Pierre**

**Republican Central
Committee At Large**
Vote for up to 7
Comité Central Republicano
Representando el Condado
Vote hasta por Siete

- Gus Alzona**
- Brad Botwin**
- Alexander Alan Bush**
- Patsy Dillingham**
- Mary Fairbanks**
- Laurie Halverson**
- Ann Guthrie Hingston**
- Lori Jaffe**
- Lorraine Kuchmy**
- Dennis Brent Melby**
- Dwight Patel**
- Pam Plaisted**

**Republican Central
Committee
District 18**
Vote for up to 5
Comité Central Republicano
Distrito 18
Vote por No Más de Cinco

- Missy Carr**
- Joel D. Keralis**
- Grace G. McNicholas**
- Dolores Reyes**
- Jean Alexandra Tuttle**
- Amy Ruth Waychoff**

Board of Education At Large
Vote for 1
Non-Partisan Contest
Candidates in this contest
may or may not be affiliated
with any political party
Junta de Educación
Representando el Condado
Vote por Uno
Contienda no partidista
Los candidatos en esta
contienda pueden estar o no
estar afiliados a ningún partido
político

- Mike Erickson**
- Michael Fryar**
- J. "Domenic"
Giandomenico**
- Karla Silvestre**

**Board of Education
District 1**
Vote for 1
Non-Partisan Contest
Candidates in this contest
may or may not be affiliated
with any political party
Junta de Educación
Distrito 1
Vote por Uno
Contienda no partidista
Los candidatos en esta
contienda pueden estar o no
estar afiliados a ningún partido
político

- Alexander Fahmy**
- Jay Guan**
- Grace Rivera Oven**
- Esther L. Wells**

**Board of Education
District 3**
Vote for 1
Non-Partisan Contest
Candidates in this contest
may or may not be affiliated
with any political party
Junta de Educación
Distrito 3
Vote por Uno
Contienda no partidista
Los candidatos en esta
contienda pueden estar o no
estar afiliados a ningún partido
político

- Marcus Alzona**
- Scott Joftus**
- Julie Yang**

**Board of Education
District 5**
Vote for 1
Non-Partisan Contest
Candidates in this contest
may or may not be affiliated
with any political party
Junta de Educación
Distrito 5
Vote por Uno
Contienda no partidista
Los candidatos en esta
contienda pueden estar o no
estar afiliados a ningún partido
político

- Valerie M. Coll**
- Dawn Iannaco-Hahn**
- Brenda Wolff**

Official Ballot
Gubernatorial Primary Election
July 19, 2022
State of Maryland, Montgomery County
Republican Ballot

BS REP 234
013-042

Papeleta Electoral Oficial
 Elección Primaria Gubernamental
 19 de julio del 2022
 Estado de Maryland, Condado de Montgomery
 Papeleta del Partido Republicano

Instructions
Instrucciones

Making Selections
Seleccionando



Fill in the oval to the left of the name of your choice. You must blacken the oval completely, and do not make any marks outside of the oval. You do not have to vote in every race.

Llene el óvalo a la izquierda del nombre de su selección. Debe rellenar el óvalo completamente y no haga ninguna marca fuera del óvalo. No tiene que votar en cada contienda.



Do not cross out or erase, or your vote may not count. If you make a mistake or a stray mark, you may ask for a new ballot.

No debe tachar o borrar o su voto no se contará. Si comete un error o hace una marca demás, pueda solicitar una nueva papeleta.

Governor / Lt. Governor
Vote for 1

Gobernador / Vicegobernador
 Vote por Uno

- Dan Cox and /y Gordana Schifanelli
- Robin Ficker and /y LeRoy F. Yegge, Jr.
- Kelly Schulz and /y Jeff Woolford
- Joe Werner and /y Minh Thanh Luong

Comptroller
Vote for 1

Contralor
 Vote por Uno

- Barry Glassman
 Unopposed /Sin Oponente

Attorney General
Vote for 1

Procurador General
 Vote por Uno

- Michael Anthony Peroutka
- Jim Shalleck

U.S. Senator
Vote for 1

Senador de los EE.UU.
 Vote por Uno

- Chris Chaffee
- George Davis
- Nnabu Eze
- Lorie R. Friend
- Reba A. Hawkins
- Jon McGreevey
- Joseph Perez
- Todd A. Puglisi
- James Tarantin
- John Thormann

Representative in Congress
District 8
Vote for 1

Representante en el Congreso
 Distrito 8
 Vote por Uno

- Gregory Thomas Coll
- Michael Mhirate Yadeta

County Executive
Vote for 1

Ejecutivo del Condado
 Vote por Uno

- Shelly Skolnick
- Reardon Sullivan

County Council At Large
Vote for up to 4

Miembro del Concejo
 Representando el Condado
 Vote por No Más de Cuatro

- Christopher P. Fiotes
 Unopposed /Sin Oponente
- Lenard Lieber
 Unopposed /Sin Oponente
- Dwight Patel
 Unopposed /Sin Oponente

Nomination Vacant
 /Nominación Vacante

County Council
District 6
Vote for 1

Concejo del Condado
 Distrito 6
 Vote por Uno

- Viet H. Doan
 Unopposed /Sin Oponente

Judge of the Circuit Court
Circuit 6
Vote for up to 4

Juez de la Corte de Circuito
 Circuito 6
 Vote por No Más de Cuatro

- Carlos F. Acosta
- Theresa M. Chernosky
- Kathleen Dumais
- Thomas P. Johnson, III
- Rachel Theora McGuckian
- Marilyn Pierre

Republican Central
Committee At Large
Vote for up to 7

Comité Central Republicano
 Representando el Condado
 Vote hasta por Siete

- Gus Alzona
- Brad Botwin
- Alexander Alan Bush
- Patsy Dillingham
- Mary Fairbanks
- Laurie Halverson
- Ann Guthrie Hingston
- Lori Jaffe
- Lorraine Kuchmy
- Dennis Brent Melby
- Dwight Patel
- Pam Plaisted

Vote Both Sides
 Vote en ambos lados



**Republican Central Committee
District 20
Vote for up to 5**
Comité Central Republicano
Distrito 20
Vote por No Más de Cinco

Jamie E. Greedan
Unopposed /Sin Oponente

I. William Zartman
Unopposed /Sin Oponente

Nomination Vacant
/Nominación Vacante

Nomination Vacant
/Nominación Vacante

Nomination Vacant
/Nominación Vacante

**Board of Education At Large
Vote for 1
Non-Partisan Contest
Candidates in this contest
may or may not be affiliated
with any political party**
Junta de Educación
Representando el Condado
Vote por Uno
Contienda no partidista
Los candidatos en esta
contienda pueden estar o no
estar afiliados a ningún partido
político

Mike Erickson

Michael Fryar

**J. "Domenic"
Giandomenico**

Karla Silvestre

**Board of Education
District 1
Vote for 1
Non-Partisan Contest
Candidates in this contest
may or may not be affiliated
with any political party**
Junta de Educación
Distrito 1
Vote por Uno
Contienda no partidista
Los candidatos en esta
contienda pueden estar o no
estar afiliados a ningún partido
político

Alexander Fahmy

Jay Guan

Grace Rivera Oven

Esther L. Wells

**Board of Education
District 3
Vote for 1
Non-Partisan Contest
Candidates in this contest
may or may not be affiliated
with any political party**

Junta de Educación
Distrito 3
Vote por Uno
Contienda no partidista
Los candidatos en esta
contienda pueden estar o no
estar afiliados a ningún partido
político

Marcus Alzona

Scott Joftus

Julie Yang

**Board of Education
District 5
Vote for 1
Non-Partisan Contest
Candidates in this contest
may or may not be affiliated
with any political party**

Junta de Educación
Distrito 5
Vote por Uno
Contienda no partidista
Los candidatos en esta
contienda pueden estar o no
estar afiliados a ningún partido
político

Valerie M. Coll

Dawn Iannaco-Hahn

Brenda Wolff



Official Ballot
Gubernatorial Primary Election
July 19, 2022
State of Maryland, Montgomery County
Republican Ballot

BS REP 235
013-043

Papeleta Electoral Oficial
 Elección Primaria Gubernamental
 19 de julio del 2022
 Estado de Maryland, Condado de Montgomery
 Papeleta del Partido Republicano

Instructions
Instrucciones

Making Selections
Seleccionando



Fill in the oval to the left of the name of your choice. You must blacken the oval completely, and do not make any marks outside of the oval. You do not have to vote in every race.

Llene el óvalo a la izquierda del nombre de su selección. Debe rellenar el óvalo completamente y no haga ninguna marca fuera del óvalo. No tiene que votar en cada contienda.



Do not cross out or erase, or your vote may not count. If you make a mistake or a stray mark, you may ask for a new ballot.

No debe tachar o borrar o su voto no se contará. Si comete un error o hace una marca demás, pueda solicitar una nueva papeleta.

Governor / Lt. Governor

Vote for 1

Gobernador / Vicegobernador
 Vote por Uno

- Dan Cox**
and /y
Gordana Schifanelli
- Robin Ficker**
and /y
LeRoy F. Yegge, Jr.
- Kelly Schulz**
and /y
Jeff Woolford
- Joe Werner**
and /y
Minh Thanh Luong

Comptroller

Vote for 1

Contralor
 Vote por Uno

- Barry Glassman**
Unopposed /Sin Oponente

Attorney General

Vote for 1

Procurador General
 Vote por Uno

- Michael Anthony Peroutka**
- Jim Shalleck**

U.S. Senator

Vote for 1

Senador de los EE.UU.
 Vote por Uno

- Chris Chaffee**
- George Davis**
- Nnabu Eze**
- Lorie R. Friend**
- Reba A. Hawkins**
- Jon McGreevey**
- Joseph Perez**
- Todd A. Puglisi**
- James Tarantin**
- John Thormann**

Representative in Congress

District 8

Vote for 1

Representante en el Congreso
 Distrito 8
 Vote por Uno

- Gregory Thomas Coll**
- Michael Mhirate Yadeta**

State Senator

District 19

Vote for 1

Senador Estatal
 Distrito 19
 Vote por Uno

- Raul R. Ayala**
- Anita Mpambara Cox**

House of Delegates

District 19

Vote for up to 3

Cámara de Delegados
 Distrito 19
 Vote por No Más de Tres

- Frank Nice**
Unopposed /Sin Oponente

Nomination Vacant
 /Nominación Vacante

Nomination Vacant
 /Nominación Vacante

County Executive

Vote for 1

Ejecutivo del Condado
 Vote por Uno

- Shelly Skolnick**
- Reardon Sullivan**

County Council At Large

Vote for up to 4

Miembro del Concejo
 Representando el Condado
 Vote por No Más de Cuatro

- Christopher P. Fiotes**
Unopposed /Sin Oponente

- Lenard Lieber**
Unopposed /Sin Oponente

- Dwight Patel**
Unopposed /Sin Oponente

Nomination Vacant
 /Nominación Vacante

County Council

District 6

Vote for 1

Concejo del Condado
 Distrito 6
 Vote por Uno

- Viet H. Doan**
Unopposed /Sin Oponente

Vote Both Sides
 Vote en ambos lados



**Judge of the Circuit Court
Circuit 6**
Vote for up to 4
Juez de la Corte de Circuito
Circuito 6
Vote por No Más de Cuatro

- Carlos F. Acosta**
- Theresa M. Chernosky**
- Kathleen Dumais**
- Thomas P. Johnson, III**
- Rachel Theora McGuckian**
- Marylin Pierre**

**Republican Central
Committee At Large**
Vote for up to 7
Comité Central Republicano
Representando el Condado
Vote hasta por Siete

- Gus Alzona**
- Brad Botwin**
- Alexander Alan Bush**
- Patsy Dillingham**
- Mary Fairbanks**
- Laurie Halverson**
- Ann Guthrie Hingston**
- Lori Jaffe**
- Lorraine Kuchmy**
- Dennis Brent Melby**
- Dwight Patel**
- Pam Plaisted**

**Republican Central
Committee
District 19**
Vote for up to 5
Comité Central Republicano
Distrito 19
Vote por No Más de Cinco

- Bob Fenichel**
Unopposed /Sin Oponente
- Hessie L. Harris**
Unopposed /Sin Oponente
- Frank Nice**
Unopposed /Sin Oponente
- Jeffrey D. Rubin**
Unopposed /Sin Oponente
- Martha Schaerr**
Unopposed /Sin Oponente

**Board of Education At Large
Vote for 1**
Non-Partisan Contest
**Candidates in this contest
may or may not be affiliated
with any political party**
Junta de Educación
Representando el Condado
Vote por Uno
Contienda no partidista
Los candidatos en esta
contienda pueden estar o no
estar afiliados a ningún partido
político

- Mike Erickson**
- Michael Fryar**
- J. "Domenic"
Giandomenico**
- Karla Silvestre**

**Board of Education
District 1**
Vote for 1
Non-Partisan Contest
**Candidates in this contest
may or may not be affiliated
with any political party**
Junta de Educación
Distrito 1
Vote por Uno
Contienda no partidista
Los candidatos en esta
contienda pueden estar o no
estar afiliados a ningún partido
político

- Alexander Fahmy**
- Jay Guan**
- Grace Rivera Oven**
- Esther L. Wells**

**Board of Education
District 3**
Vote for 1
Non-Partisan Contest
**Candidates in this contest
may or may not be affiliated
with any political party**
Junta de Educación
Distrito 3
Vote por Uno
Contienda no partidista
Los candidatos en esta
contienda pueden estar o no
estar afiliados a ningún partido
político

- Marcus Alzona**
- Scott Joftus**
- Julie Yang**

**Board of Education
District 5**
Vote for 1
Non-Partisan Contest
**Candidates in this contest
may or may not be affiliated
with any political party**
Junta de Educación
Distrito 5
Vote por Uno
Contienda no partidista
Los candidatos en esta
contienda pueden estar o no
estar afiliados a ningún partido
político

- Valerie M. Coll**
- Dawn Iannaco-Hahn**
- Brenda Wolff**

Official Ballot
Gubernatorial Primary Election
July 19, 2022
State of Maryland, Montgomery County
Republican Ballot

BS REP 236
013-044

Papeleta Electoral Oficial
 Elección Primaria Gubernamental
 19 de julio del 2022
 Estado de Maryland, Condado de Montgomery
 Papeleta del Partido Republicano

Instructions
Instrucciones

Making Selections
Seleccionando



Fill in the oval to the left of the name of your choice. You must blacken the oval completely, and do not make any marks outside of the oval. You do not have to vote in every race.

Llene el óvalo a la izquierda del nombre de su selección. Debe rellenar el óvalo completamente y no haga ninguna marca fuera del óvalo. No tiene que votar en cada contienda.



Do not cross out or erase, or your vote may not count. If you make a mistake or a stray mark, you may ask for a new ballot.

No debe tachar o borrar o su voto no se contará. Si comete un error o hace una marca demás, pueda solicitar una nueva papeleta.

Governor / Lt. Governor
Vote for 1

Gobernador / Vicegobernador
 Vote por Uno

- Dan Cox**
and /y
Gordana Schifanelli
- Robin Ficker**
and /y
LeRoy F. Yegge, Jr.
- Kelly Schulz**
and /y
Jeff Woolford
- Joe Werner**
and /y
Minh Thanh Luong

Comptroller
Vote for 1

Contralor
 Vote por Uno

- Barry Glassman**
Unopposed /Sin Oponente

Attorney General
Vote for 1

Procurador General
 Vote por Uno

- Michael Anthony Peroutka**
- Jim Shalleck**

U.S. Senator
Vote for 1

Senador de los EE.UU.
 Vote por Uno

- Chris Chaffee**
- George Davis**
- Nnabu Eze**
- Lorie R. Friend**
- Reba A. Hawkins**
- Jon McGreevey**
- Joseph Perez**
- Todd A. Puglisi**
- James Tarantin**
- John Thormann**

Representative in Congress
District 8

Vote for 1
 Representante en el Congreso
 Distrito 8
 Vote por Uno

- Gregory Thomas Coll**
- Michael Mhirate Yadeta**

State Senator
District 18

Vote for 1
 Senador Estatal
 Distrito 18
 Vote por Uno

- Missy Carr**
Unopposed /Sin Oponente

House of Delegates
District 18

Vote for up to 3
 Cámara de Delegados
 Distrito 18
 Vote por No Más de Tres

- George M. Cecala**
Unopposed /Sin Oponente

Nomination Vacant
 /Nominación Vacante

Nomination Vacant
 /Nominación Vacante

County Executive
Vote for 1

Ejecutivo del Condado
 Vote por Uno

- Shelly Skolnick**
- Reardon Sullivan**

County Council At Large
Vote for up to 4

Miembro del Concejo
 Representando el Condado
 Vote por No Más de Cuatro

- Christopher P. Fiotes**
Unopposed /Sin Oponente
- Lenard Lieber**
Unopposed /Sin Oponente
- Dwight Patel**
Unopposed /Sin Oponente

Nomination Vacant
 /Nominación Vacante

County Council
District 6

Vote for 1
 Concejo del Condado
 Distrito 6
 Vote por Uno

- Viet H. Doan**
Unopposed /Sin Oponente

Vote Both Sides
 Vote en ambos lados



**Judge of the Circuit Court
Circuit 6**
Vote for up to 4
Juez de la Corte de Circuito
Circuito 6
Vote por No Más de Cuatro

- Carlos F. Acosta
- Theresa M. Chernosky
- Kathleen Dumais
- Thomas P. Johnson, III
- Rachel Theora McGuckian
- Marilyn Pierre

**Republican Central
Committee At Large**
Vote for up to 7
Comité Central Republicano
Representando el Condado
Vote hasta por Siete

- Gus Alzona
- Brad Botwin
- Alexander Alan Bush
- Patsy Dillingham
- Mary Fairbanks
- Laurie Halverson
- Ann Guthrie Hingston
- Lori Jaffe
- Lorraine Kuchmy
- Dennis Brent Melby
- Dwight Patel
- Pam Plaisted

**Republican Central
Committee
District 18**
Vote for up to 5
Comité Central Republicano
Distrito 18
Vote por No Más de Cinco

- Missy Carr
- Joel D. Keralis
- Grace G. McNicholas
- Dolores Reyes
- Jean Alexandra Tuttle
- Amy Ruth Waychoff

Board of Education At Large
Vote for 1
Non-Partisan Contest
Candidates in this contest
may or may not be affiliated
with any political party
Junta de Educación
Representando el Condado
Vote por Uno
Contienda no partidista
Los candidatos en esta
contienda pueden estar o no
estar afiliados a ningún partido
político

- Mike Erickson
- Michael Fryar
- J. "Domenic"
Giandomenico
- Karla Silvestre

**Board of Education
District 1**
Vote for 1
Non-Partisan Contest
Candidates in this contest
may or may not be affiliated
with any political party
Junta de Educación
Distrito 1
Vote por Uno
Contienda no partidista
Los candidatos en esta
contienda pueden estar o no
estar afiliados a ningún partido
político

- Alexander Fahmy
- Jay Guan
- Grace Rivera Oven
- Esther L. Wells

**Board of Education
District 3**
Vote for 1
Non-Partisan Contest
Candidates in this contest
may or may not be affiliated
with any political party
Junta de Educación
Distrito 3
Vote por Uno
Contienda no partidista
Los candidatos en esta
contienda pueden estar o no
estar afiliados a ningún partido
político

- Marcus Alzona
- Scott Joftus
- Julie Yang

**Board of Education
District 5**
Vote for 1
Non-Partisan Contest
Candidates in this contest
may or may not be affiliated
with any political party
Junta de Educación
Distrito 5
Vote por Uno
Contienda no partidista
Los candidatos en esta
contienda pueden estar o no
estar afiliados a ningún partido
político

- Valerie M. Coll
- Dawn Iannaco-Hahn
- Brenda Wolff

Official Ballot
Gubernatorial Primary Election
July 19, 2022
State of Maryland, Montgomery County
Republican Ballot

BS REP 237
013-045

Papeleta Electoral Oficial
 Elección Primaria Gubernamental
 19 de julio del 2022
 Estado de Maryland, Condado de Montgomery
 Papeleta del Partido Republicano

Instructions
Instrucciones

Making Selections
Seleccionando



Fill in the oval to the left of the name of your choice. You must blacken the oval completely, and do not make any marks outside of the oval. You do not have to vote in every race.

Llene el óvalo a la izquierda del nombre de su selección. Debe rellenar el óvalo completamente y no haga ninguna marca fuera del óvalo. No tiene que votar en cada contienda.



Do not cross out or erase, or your vote may not count. If you make a mistake or a stray mark, you may ask for a new ballot.

No debe tachar o borrar o su voto no se contará. Si comete un error o hace una marca demás, pueda solicitar una nueva papeleta.

Governor / Lt. Governor
Vote for 1
 Gobernador / Vicegobernador
 Vote por Uno

- Dan Cox and /y Gordana Schifanelli**
- Robin Ficker and /y LeRoy F. Yegge, Jr.**
- Kelly Schulz and /y Jeff Woolford**
- Joe Werner and /y Minh Thanh Luong**

Comptroller
Vote for 1
 Contralor
 Vote por Uno

- Barry Glassman Unopposed /Sin Oponente**

Attorney General
Vote for 1
 Procurador General
 Vote por Uno

- Michael Anthony Peroutka**
- Jim Shalleck**

U.S. Senator
Vote for 1
 Senador de los EE.UU.
 Vote por Uno

- Chris Chaffee**
- George Davis**
- Nnabu Eze**
- Lorie R. Friend**
- Reba A. Hawkins**
- Jon McGreevey**
- Joseph Perez**
- Todd A. Puglisi**
- James Tarantin**
- John Thormann**

Representative in Congress
District 8
Vote for 1
 Representante en el Congreso
 Distrito 8
 Vote por Uno

- Gregory Thomas Coll**
- Michael Mhirate Yadeta**

State Senator
District 19
Vote for 1
 Senador Estatal
 Distrito 19
 Vote por Uno

- Raul R. Ayala**
- Anita Mpambara Cox**

House of Delegates
District 19
Vote for up to 3
 Cámara de Delegados
 Distrito 19
 Vote por No Más de Tres

- Frank Nice Unopposed /Sin Oponente**

Nomination Vacant
 /Nominación Vacante

Nomination Vacant
 /Nominación Vacante

County Executive
Vote for 1
 Ejecutivo del Condado
 Vote por Uno

- Shelly Skolnick**
- Reardon Sullivan**

County Council At Large
Vote for up to 4
 Miembro del Concejo
 Representando el Condado
 Vote por No Más de Cuatro

- Christopher P. Fiotes Unopposed /Sin Oponente**
- Lenard Lieber Unopposed /Sin Oponente**
- Dwight Patel Unopposed /Sin Oponente**

Nomination Vacant
 /Nominación Vacante

County Council
District 6
Vote for 1
 Concejo del Condado
 Distrito 6
 Vote por Uno

- Viet H. Doan Unopposed /Sin Oponente**

Vote Both Sides
 Vote en ambos lados

**Judge of the Circuit Court
Circuit 6**
Vote for up to 4
Juez de la Corte de Circuito
Circuito 6
Vote por No Más de Cuatro

- Carlos F. Acosta**
- Theresa M. Chernosky**
- Kathleen Dumais**
- Thomas P. Johnson, III**
- Rachel Theora McGuckian**
- Marylin Pierre**

**Republican Central
Committee At Large**
Vote for up to 7
Comité Central Republicano
Representando el Condado
Vote hasta por Siete

- Gus Alzona**
- Brad Botwin**
- Alexander Alan Bush**
- Patsy Dillingham**
- Mary Fairbanks**
- Laurie Halverson**
- Ann Guthrie Hingston**
- Lori Jaffe**
- Lorraine Kuchmy**
- Dennis Brent Melby**
- Dwight Patel**
- Pam Plaisted**

**Republican Central
Committee
District 19**
Vote for up to 5
Comité Central Republicano
Distrito 19
Vote por No Más de Cinco

- Bob Fenichel**
Unopposed /Sin Oponente
- Hessie L. Harris**
Unopposed /Sin Oponente
- Frank Nice**
Unopposed /Sin Oponente
- Jeffrey D. Rubin**
Unopposed /Sin Oponente
- Martha Schaerr**
Unopposed /Sin Oponente

**Board of Education At Large
Vote for 1**
Non-Partisan Contest
Candidates in this contest
may or may not be affiliated
with any political party
Junta de Educación
Representando el Condado
Vote por Uno
Contienda no partidista
Los candidatos en esta
contienda pueden estar o no
estar afiliados a ningún partido
político

- Mike Erickson**
- Michael Fryar**
- J. "Domenic"
Giandomenico**
- Karla Silvestre**

**Board of Education
District 1**
Vote for 1
Non-Partisan Contest
Candidates in this contest
may or may not be affiliated
with any political party
Junta de Educación
Distrito 1
Vote por Uno
Contienda no partidista
Los candidatos en esta
contienda pueden estar o no
estar afiliados a ningún partido
político

- Alexander Fahmy**
- Jay Guan**
- Grace Rivera Oven**
- Esther L. Wells**

**Board of Education
District 3**
Vote for 1
Non-Partisan Contest
Candidates in this contest
may or may not be affiliated
with any political party
Junta de Educación
Distrito 3
Vote por Uno
Contienda no partidista
Los candidatos en esta
contienda pueden estar o no
estar afiliados a ningún partido
político

- Marcus Alzona**
- Scott Joftus**
- Julie Yang**

**Board of Education
District 5**
Vote for 1
Non-Partisan Contest
Candidates in this contest
may or may not be affiliated
with any political party
Junta de Educación
Distrito 5
Vote por Uno
Contienda no partidista
Los candidatos en esta
contienda pueden estar o no
estar afiliados a ningún partido
político

- Valerie M. Coll**
- Dawn Iannaco-Hahn**
- Brenda Wolff**

Official Ballot
Gubernatorial Primary Election
July 19, 2022
State of Maryland, Montgomery County
Republican Ballot

BS REP 238
013-046

Papeleta Electoral Oficial
 Elección Primaria Gubernamental
 19 de julio del 2022
 Estado de Maryland, Condado de Montgomery
 Papeleta del Partido Republicano

Instructions
Instrucciones

Making Selections
Seleccionando

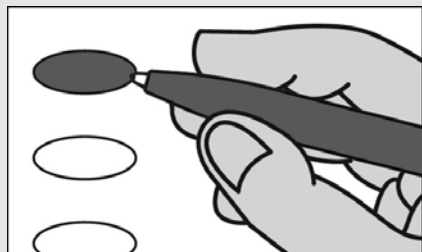

Fill in the oval to the left of the name of your choice. You must blacken the oval completely, and do not make any marks outside of the oval. You do not have to vote in every race.

Llene el óvalo a la izquierda del nombre de su selección. Debe rellenar el óvalo completamente y no haga ninguna marca fuera del óvalo. No tiene que votar en cada contienda.



Do not cross out or erase, or your vote may not count. If you make a mistake or a stray mark, you may ask for a new ballot.

No debe tachar o borrar o su voto no se contará. Si comete un error o hace una marca demás, pueda solicitar una nueva papeleta.

Governor / Lt. Governor

Vote for 1

Gobernador / Vicegobernador
 Vote por Uno

- Dan Cox and /y Gordana Schifanelli**
- Robin Ficker and /y LeRoy F. Yegge, Jr.**
- Kelly Schulz and /y Jeff Woolford**
- Joe Werner and /y Minh Thanh Luong**

Comptroller

Vote for 1

Contralor
 Vote por Uno

- Barry Glassman Unopposed /Sin Oponente**

Attorney General

Vote for 1

Procurador General
 Vote por Uno

- Michael Anthony Peroutka**
- Jim Shalleck**

U.S. Senator

Vote for 1

Senador de los EE.UU.
 Vote por Uno

- Chris Chaffee**
- George Davis**
- Nnabu Eze**
- Lorie R. Friend**
- Reba A. Hawkins**
- Jon McGreevey**
- Joseph Perez**
- Todd A. Puglisi**
- James Tarantin**
- John Thormann**

Representative in Congress

District 8

Vote for 1

Representante en el Congreso
 Distrito 8
 Vote por Uno

- Gregory Thomas Coll**
- Michael Mhirate Yadeta**

State Senator

District 19

Vote for 1

Senador Estatal
 Distrito 19
 Vote por Uno

- Raul R. Ayala**
- Anita Mpambara Cox**

House of Delegates

District 19

Vote for up to 3

Cámara de Delegados
 Distrito 19
 Vote por No Más de Tres

- Frank Nice Unopposed /Sin Oponente**

Nomination Vacant /Nominación Vacante

Nomination Vacant /Nominación Vacante

County Executive

Vote for 1

Ejecutivo del Condado
 Vote por Uno

- Shelly Skolnick**
- Reardon Sullivan**

County Council At Large

Vote for up to 4

Miembro del Concejo
 Representando el Condado
 Vote por No Más de Cuatro

- Christopher P. Fiotes Unopposed /Sin Oponente**

- Lenard Lieber Unopposed /Sin Oponente**

- Dwight Patel Unopposed /Sin Oponente**

Nomination Vacant /Nominación Vacante

County Council

District 6

Vote for 1

Concejo del Condado
 Distrito 6
 Vote por Uno

- Viet H. Doan Unopposed /Sin Oponente**

Vote Both Sides
 Vote en ambos lados



**Judge of the Circuit Court
Circuit 6**
Vote for up to 4
Juez de la Corte de Circuito
Circuito 6
Vote por No Más de Cuatro

- Carlos F. Acosta**
- Theresa M. Chernosky**
- Kathleen Dumais**
- Thomas P. Johnson, III**
- Rachel Theora McGuckian**
- Marylin Pierre**

**Republican Central
Committee At Large**
Vote for up to 7
Comité Central Republicano
Representando el Condado
Vote hasta por Siete

- Gus Alzona**
- Brad Botwin**
- Alexander Alan Bush**
- Patsy Dillingham**
- Mary Fairbanks**
- Laurie Halverson**
- Ann Guthrie Hingston**
- Lori Jaffe**
- Lorraine Kuchmy**
- Dennis Brent Melby**
- Dwight Patel**
- Pam Plaisted**

**Republican Central
Committee
District 19**
Vote for up to 5
Comité Central Republicano
Distrito 19
Vote por No Más de Cinco

- Bob Fenichel**
Unopposed /Sin Oponente
- Hessie L. Harris**
Unopposed /Sin Oponente
- Frank Nice**
Unopposed /Sin Oponente
- Jeffrey D. Rubin**
Unopposed /Sin Oponente
- Martha Schaerr**
Unopposed /Sin Oponente

**Board of Education At Large
Vote for 1**
Non-Partisan Contest
**Candidates in this contest
may or may not be affiliated
with any political party**
Junta de Educación
Representando el Condado
Vote por Uno
Contienda no partidista
Los candidatos en esta
contienda pueden estar o no
estar afiliados a ningún partido
político

- Mike Erickson**
- Michael Fryar**
- J. "Domenic"
Giandomenico**
- Karla Silvestre**

**Board of Education
District 1**
Vote for 1
Non-Partisan Contest
**Candidates in this contest
may or may not be affiliated
with any political party**
Junta de Educación
Distrito 1
Vote por Uno
Contienda no partidista
Los candidatos en esta
contienda pueden estar o no
estar afiliados a ningún partido
político

- Alexander Fahmy**
- Jay Guan**
- Grace Rivera Oven**
- Esther L. Wells**

**Board of Education
District 3**
Vote for 1
Non-Partisan Contest
**Candidates in this contest
may or may not be affiliated
with any political party**
Junta de Educación
Distrito 3
Vote por Uno
Contienda no partidista
Los candidatos en esta
contienda pueden estar o no
estar afiliados a ningún partido
político

- Marcus Alzona**
- Scott Joftus**
- Julie Yang**

**Board of Education
District 5**
Vote for 1
Non-Partisan Contest
**Candidates in this contest
may or may not be affiliated
with any political party**
Junta de Educación
Distrito 5
Vote por Uno
Contienda no partidista
Los candidatos en esta
contienda pueden estar o no
estar afiliados a ningún partido
político

- Valerie M. Coll**
- Dawn Iannaco-Hahn**
- Brenda Wolff**

Official Ballot
Gubernatorial Primary Election
July 19, 2022
State of Maryland, Montgomery County
Republican Ballot

BS REP 239
013-047

Papeleta Electoral Oficial
 Elección Primaria Gubernamental
 19 de julio del 2022
 Estado de Maryland, Condado de Montgomery
 Papeleta del Partido Republicano

Instructions
Instrucciones

Making Selections
Seleccionando



Fill in the oval to the left of the name of your choice. You must blacken the oval completely, and do not make any marks outside of the oval. You do not have to vote in every race.

Llene el óvalo a la izquierda del nombre de su selección. Debe rellenar el óvalo completamente y no haga ninguna marca fuera del óvalo. No tiene que votar en cada contienda.



Do not cross out or erase, or your vote may not count. If you make a mistake or a stray mark, you may ask for a new ballot.

No debe tachar o borrar o su voto no se contará. Si comete un error o hace una marca demás, pueda solicitar una nueva papeleta.

Governor / Lt. Governor
Vote for 1

Gobernador / Vicegobernador
 Vote por Uno

- Dan Cox and /y Gordana Schifanelli**
- Robin Ficker and /y LeRoy F. Yegge, Jr.**
- Kelly Schulz and /y Jeff Woolford**
- Joe Werner and /y Minh Thanh Luong**

Comptroller
Vote for 1

Contralor
 Vote por Uno

- Barry Glassman**
Unopposed /Sin Oponente

Attorney General
Vote for 1

Procurador General
 Vote por Uno

- Michael Anthony Peroutka**
- Jim Shalleck**

U.S. Senator
Vote for 1

Senador de los EE.UU.
 Vote por Uno

- Chris Chaffee**
- George Davis**
- Nnabu Eze**
- Lorie R. Friend**
- Reba A. Hawkins**
- Jon McGreevey**
- Joseph Perez**
- Todd A. Puglisi**
- James Tarantin**
- John Thormann**

Representative in Congress
District 8
Vote for 1

Representante en el Congreso
 Distrito 8
 Vote por Uno

- Gregory Thomas Coll**
- Michael Mhirate Yadeta**

County Executive
Vote for 1

Ejecutivo del Condado
 Vote por Uno

- Shelly Skolnick**
- Reardon Sullivan**

County Council At Large
Vote for up to 4

Miembro del Concejo
 Representando el Condado
 Vote por No Más de Cuatro

- Christopher P. Fiotes**
Unopposed /Sin Oponente
- Lenard Lieber**
Unopposed /Sin Oponente
- Dwight Patel**
Unopposed /Sin Oponente

Nomination Vacant
 /Nominación Vacante

County Council
District 4
Vote for 1

Concejo del Condado
 Distrito 4
 Vote por Uno

- Cheryl Riley**
Unopposed /Sin Oponente

Judge of the Circuit Court
Circuit 6
Vote for up to 4

Juez de la Corte de Circuito
 Circuito 6
 Vote por No Más de Cuatro

- Carlos F. Acosta**
- Theresa M. Chernosky**
- Kathleen Dumais**
- Thomas P. Johnson, III**
- Rachel Theora McGuckian**
- Marylin Pierre**

Republican Central
Committee At Large
Vote for up to 7

Comité Central Republicano
 Representando el Condado
 Vote hasta por Siete

- Gus Alzona**
- Brad Botwin**
- Alexander Alan Bush**
- Patsy Dillingham**
- Mary Fairbanks**
- Laurie Halverson**
- Ann Guthrie Hingston**
- Lori Jaffe**
- Lorraine Kuchmy**
- Dennis Brent Melby**
- Dwight Patel**
- Pam Plaisted**

Vote Both Sides
 Vote en ambos lados



**Republican Central Committee
District 20
Vote for up to 5**
Comité Central Republicano
Distrito 20
Vote por No Más de Cinco

Jamie E. Greedan
Unopposed /Sin Oponente

I. William Zartman
Unopposed /Sin Oponente

Nomination Vacant
/Nominación Vacante

Nomination Vacant
/Nominación Vacante

Nomination Vacant
/Nominación Vacante

**Board of Education At Large
Vote for 1
Non-Partisan Contest
Candidates in this contest
may or may not be affiliated
with any political party**
Junta de Educación
Representando el Condado
Vote por Uno
Contienda no partidista
Los candidatos en esta
contienda pueden estar o no
estar afiliados a ningún partido
político

Mike Erickson

Michael Fryar

**J. "Domenic"
Giandomenico**

Karla Silvestre

**Board of Education
District 1
Vote for 1
Non-Partisan Contest
Candidates in this contest
may or may not be affiliated
with any political party**
Junta de Educación
Distrito 1
Vote por Uno
Contienda no partidista
Los candidatos en esta
contienda pueden estar o no
estar afiliados a ningún partido
político

Alexander Fahmy

Jay Guan

Grace Rivera Oven

Esther L. Wells

**Board of Education
District 3
Vote for 1
Non-Partisan Contest
Candidates in this contest
may or may not be affiliated
with any political party**
Junta de Educación
Distrito 3
Vote por Uno
Contienda no partidista
Los candidatos en esta
contienda pueden estar o no
estar afiliados a ningún partido
político

Marcus Alzona

Scott Joftus

Julie Yang

**Board of Education
District 5
Vote for 1
Non-Partisan Contest
Candidates in this contest
may or may not be affiliated
with any political party**
Junta de Educación
Distrito 5
Vote por Uno
Contienda no partidista
Los candidatos en esta
contienda pueden estar o no
estar afiliados a ningún partido
político

Valerie M. Coll

Dawn Iannaco-Hahn

Brenda Wolff



Official Ballot
Gubernatorial Primary Election
July 19, 2022
State of Maryland, Montgomery County
Republican Ballot

BS REP 240
013-049

Papeleta Electoral Oficial
 Elección Primaria Gubernamental
 19 de julio del 2022
 Estado de Maryland, Condado de Montgomery
 Papeleta del Partido Republicano

Instructions
Instrucciones

Making Selections
Seleccionando



Fill in the oval to the left of the name of your choice. You must blacken the oval completely, and do not make any marks outside of the oval. You do not have to vote in every race.

Llene el óvalo a la izquierda del nombre de su selección. Debe rellenar el óvalo completamente y no haga ninguna marca fuera del óvalo. No tiene que votar en cada contienda.



Do not cross out or erase, or your vote may not count. If you make a mistake or a stray mark, you may ask for a new ballot.

No debe tachar o borrar o su voto no se contará. Si comete un error o hace una marca demás, pueda solicitar una nueva papeleta.

Governor / Lt. Governor
Vote for 1
 Gobernador / Vicegobernador
 Vote por Uno

- Dan Cox and /y Gordana Schifanelli**
- Robin Ficker and /y LeRoy F. Yegge, Jr.**
- Kelly Schulz and /y Jeff Woolford**
- Joe Werner and /y Minh Thanh Luong**

Comptroller
Vote for 1
 Contralor
 Vote por Uno

- Barry Glassman Unopposed /Sin Oponente**

Attorney General
Vote for 1
 Procurador General
 Vote por Uno

- Michael Anthony Peroutka**
- Jim Shalleck**

U.S. Senator
Vote for 1
 Senador de los EE.UU.
 Vote por Uno

- Chris Chaffee**
- George Davis**
- Nnabu Eze**
- Lorie R. Friend**
- Reba A. Hawkins**
- Jon McGreevey**
- Joseph Perez**
- Todd A. Puglisi**
- James Tarantin**
- John Thormann**

Representative in Congress
District 8
Vote for 1
 Representante en el Congreso
 Distrito 8
 Vote por Uno

- Gregory Thomas Coll**
- Michael Mhirate Yadeta**

State Senator
District 19
Vote for 1
 Senador Estatal
 Distrito 19
 Vote por Uno

- Raul R. Ayala**
- Anita Mpambara Cox**

House of Delegates
District 19
Vote for up to 3
 Cámara de Delegados
 Distrito 19
 Vote por No Más de Tres

- Frank Nice Unopposed /Sin Oponente**

Nomination Vacant
 /Nominación Vacante

Nomination Vacant
 /Nominación Vacante

County Executive
Vote for 1
 Ejecutivo del Condado
 Vote por Uno

- Shelly Skolnick**
- Reardon Sullivan**

County Council At Large
Vote for up to 4
 Miembro del Concejo
 Representando el Condado
 Vote por No Más de Cuatro

- Christopher P. Fiotes Unopposed /Sin Oponente**
- Lenard Lieber Unopposed /Sin Oponente**
- Dwight Patel Unopposed /Sin Oponente**

Nomination Vacant
 /Nominación Vacante

County Council
District 5
Vote for 1
 Concejo del Condado
 Distrito 5
 Vote por Uno

- Kate Woody Unopposed /Sin Oponente**

Vote Both Sides
 Vote en ambos lados

**Judge of the Circuit Court
Circuit 6**
Vote for up to 4
Juez de la Corte de Circuito
Circuito 6
Vote por No Más de Cuatro

- Carlos F. Acosta**
- Theresa M. Chernosky**
- Kathleen Dumais**
- Thomas P. Johnson, III**
- Rachel Theora McGuckian**
- Marylin Pierre**

**Republican Central
Committee At Large**
Vote for up to 7
Comité Central Republicano
Representando el Condado
Vote hasta por Siete

- Gus Alzona**
- Brad Botwin**
- Alexander Alan Bush**
- Patsy Dillingham**
- Mary Fairbanks**
- Laurie Halverson**
- Ann Guthrie Hingston**
- Lori Jaffe**
- Lorraine Kuchmy**
- Dennis Brent Melby**
- Dwight Patel**
- Pam Plaisted**

**Republican Central
Committee
District 19**
Vote for up to 5
Comité Central Republicano
Distrito 19
Vote por No Más de Cinco

- Bob Fenichel**
Unopposed /Sin Oponente
- Hessie L. Harris**
Unopposed /Sin Oponente
- Frank Nice**
Unopposed /Sin Oponente
- Jeffrey D. Rubin**
Unopposed /Sin Oponente
- Martha Schaerr**
Unopposed /Sin Oponente

**Board of Education At Large
Vote for 1**
Non-Partisan Contest
**Candidates in this contest
may or may not be affiliated
with any political party**
Junta de Educación
Representando el Condado
Vote por Uno
Contienda no partidista
Los candidatos en esta
contienda pueden estar o no
estar afiliados a ningún partido
político

- Mike Erickson**
- Michael Fryar**
- J. "Domenic"
Giandomenico**
- Karla Silvestre**

**Board of Education
District 1**
Vote for 1
Non-Partisan Contest
**Candidates in this contest
may or may not be affiliated
with any political party**
Junta de Educación
Distrito 1
Vote por Uno
Contienda no partidista
Los candidatos en esta
contienda pueden estar o no
estar afiliados a ningún partido
político

- Alexander Fahmy**
- Jay Guan**
- Grace Rivera Oven**
- Esther L. Wells**

**Board of Education
District 3**
Vote for 1
Non-Partisan Contest
**Candidates in this contest
may or may not be affiliated
with any political party**
Junta de Educación
Distrito 3
Vote por Uno
Contienda no partidista
Los candidatos en esta
contienda pueden estar o no
estar afiliados a ningún partido
político

- Marcus Alzona**
- Scott Joftus**
- Julie Yang**

**Board of Education
District 5**
Vote for 1
Non-Partisan Contest
**Candidates in this contest
may or may not be affiliated
with any political party**
Junta de Educación
Distrito 5
Vote por Uno
Contienda no partidista
Los candidatos en esta
contienda pueden estar o no
estar afiliados a ningún partido
político

- Valerie M. Coll**
- Dawn Iannaco-Hahn**
- Brenda Wolff**

Official Ballot
Gubernatorial Primary Election
July 19, 2022
State of Maryland, Montgomery County
Republican Ballot

BS REP 241
013-050

Papeleta Electoral Oficial
 Elección Primaria Gubernamental
 19 de julio del 2022
 Estado de Maryland, Condado de Montgomery
 Papeleta del Partido Republicano

Instructions
Instrucciones

Making Selections
Seleccionando

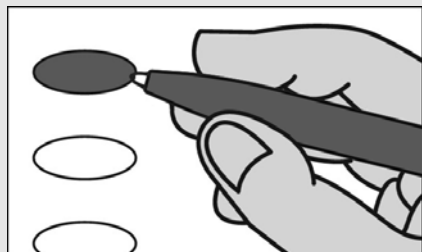

Fill in the oval to the left of the name of your choice. You must blacken the oval completely, and do not make any marks outside of the oval. You do not have to vote in every race.

Llene el óvalo a la izquierda del nombre de su selección. Debe rellenar el óvalo completamente y no haga ninguna marca fuera del óvalo. No tiene que votar en cada contienda.



Do not cross out or erase, or your vote may not count. If you make a mistake or a stray mark, you may ask for a new ballot.

No debe tachar o borrar o su voto no se contará. Si comete un error o hace una marca demás, pueda solicitar una nueva papeleta.

Governor / Lt. Governor
Vote for 1

Gobernador / Vicegobernador
 Vote por Uno

- Dan Cox and /y Gordana Schifanelli**
- Robin Ficker and /y LeRoy F. Yegge, Jr.**
- Kelly Schulz and /y Jeff Woolford**
- Joe Werner and /y Minh Thanh Luong**

Comptroller
Vote for 1

Contralor
 Vote por Uno

- Barry Glassman**
Unopposed /Sin Oponente

Attorney General
Vote for 1

Procurador General
 Vote por Uno

- Michael Anthony Peroutka**
- Jim Shalleck**

U.S. Senator
Vote for 1

Senador de los EE.UU.
 Vote por Uno

- Chris Chaffee**
- George Davis**
- Nnabu Eze**
- Lorie R. Friend**
- Reba A. Hawkins**
- Jon McGreevey**
- Joseph Perez**
- Todd A. Puglisi**
- James Tarantin**
- John Thormann**

Representative in Congress
District 8
Vote for 1

Representante en el Congreso
 Distrito 8
 Vote por Uno

- Gregory Thomas Coll**
- Michael Mhirate Yadeta**

County Executive
Vote for 1

Ejecutivo del Condado
 Vote por Uno

- Shelly Skolnick**
- Reardon Sullivan**

County Council At Large
Vote for up to 4

Miembro del Concejo
 Representando el Condado
 Vote por No Más de Cuatro

- Christopher P. Fiotes**
Unopposed /Sin Oponente
- Lenard Lieber**
Unopposed /Sin Oponente
- Dwight Patel**
Unopposed /Sin Oponente

Nomination Vacant
 /Nominación Vacante

County Council
District 4
Vote for 1

Concejo del Condado
 Distrito 4
 Vote por Uno

- Cheryl Riley**
Unopposed /Sin Oponente

Judge of the Circuit Court
Circuit 6
Vote for up to 4

Juez de la Corte de Circuito
 Circuito 6
 Vote por No Más de Cuatro

- Carlos F. Acosta**
- Theresa M. Chernosky**
- Kathleen Dumais**
- Thomas P. Johnson, III**
- Rachel Theora McGuckian**
- Marylin Pierre**

Republican Central
Committee At Large
Vote for up to 7

Comité Central Republicano
 Representando el Condado
 Vote hasta por Siete

- Gus Alzona**
- Brad Botwin**
- Alexander Alan Bush**
- Patsy Dillingham**
- Mary Fairbanks**
- Laurie Halverson**
- Ann Guthrie Hingston**
- Lori Jaffe**
- Lorraine Kuchmy**
- Dennis Brent Melby**
- Dwight Patel**
- Pam Plaisted**

Vote Both Sides
 Vote en ambos lados



**Republican Central Committee
District 20
Vote for up to 5**
Comité Central Republicano
Distrito 20
Vote por No Más de Cinco

Jamie E. Greedan
Unopposed /Sin Oponente

I. William Zartman
Unopposed /Sin Oponente

Nomination Vacant
/Nominación Vacante

Nomination Vacant
/Nominación Vacante

Nomination Vacant
/Nominación Vacante

**Board of Education At Large
Vote for 1
Non-Partisan Contest
Candidates in this contest
may or may not be affiliated
with any political party**
Junta de Educación
Representando el Condado
Vote por Uno
Contienda no partidista
Los candidatos en esta
contienda pueden estar o no
estar afiliados a ningún partido
político

Mike Erickson

Michael Fryar

**J. "Domenic"
Giandomenico**

Karla Silvestre

**Board of Education
District 1
Vote for 1
Non-Partisan Contest
Candidates in this contest
may or may not be affiliated
with any political party**
Junta de Educación
Distrito 1
Vote por Uno
Contienda no partidista
Los candidatos en esta
contienda pueden estar o no
estar afiliados a ningún partido
político

Alexander Fahmy

Jay Guan

Grace Rivera Oven

Esther L. Wells

**Board of Education
District 3
Vote for 1
Non-Partisan Contest
Candidates in this contest
may or may not be affiliated
with any political party**
Junta de Educación
Distrito 3
Vote por Uno
Contienda no partidista
Los candidatos en esta
contienda pueden estar o no
estar afiliados a ningún partido
político

Marcus Alzona

Scott Joftus

Julie Yang

**Board of Education
District 5
Vote for 1
Non-Partisan Contest
Candidates in this contest
may or may not be affiliated
with any political party**
Junta de Educación
Distrito 5
Vote por Uno
Contienda no partidista
Los candidatos en esta
contienda pueden estar o no
estar afiliados a ningún partido
político

Valerie M. Coll

Dawn Iannaco-Hahn

Brenda Wolff



Official Ballot
Gubernatorial Primary Election
July 19, 2022
State of Maryland, Montgomery County
Republican Ballot

BS REP 242
013-051

Papeleta Electoral Oficial
 Elección Primaria Gubernamental
 19 de julio del 2022
 Estado de Maryland, Condado de Montgomery
 Papeleta del Partido Republicano

Instructions
Instrucciones

Making Selections
Seleccionando

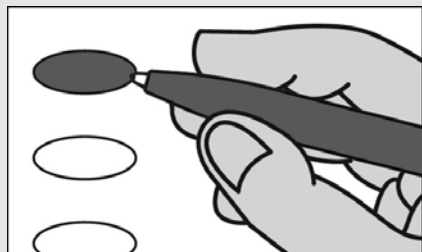

Fill in the oval to the left of the name of your choice. You must blacken the oval completely, and do not make any marks outside of the oval. You do not have to vote in every race.

Llene el óvalo a la izquierda del nombre de su selección. Debe rellenar el óvalo completamente y no haga ninguna marca fuera del óvalo. No tiene que votar en cada contienda.



Do not cross out or erase, or your vote may not count. If you make a mistake or a stray mark, you may ask for a new ballot.

No debe tachar o borrar o su voto no se contará. Si comete un error o hace una marca demás, pueda solicitar una nueva papeleta.

Governor / Lt. Governor

Vote for 1

Gobernador / Vicegobernador
 Vote por Uno

- Dan Cox and /y Gordana Schifanelli**
- Robin Ficker and /y LeRoy F. Yegge, Jr.**
- Kelly Schulz and /y Jeff Woolford**
- Joe Werner and /y Minh Thanh Luong**

Comptroller

Vote for 1

Contralor
 Vote por Uno

- Barry Glassman Unopposed /Sin Oponente**

Attorney General

Vote for 1

Procurador General
 Vote por Uno

- Michael Anthony Peroutka**
- Jim Shalleck**

U.S. Senator

Vote for 1

Senador de los EE.UU.
 Vote por Uno

- Chris Chaffee**
- George Davis**
- Nnabu Eze**
- Lorie R. Friend**
- Reba A. Hawkins**
- Jon McGreevey**
- Joseph Perez**
- Todd A. Puglisi**
- James Tarantin**
- John Thormann**

Representative in Congress

District 8

Vote for 1

Representante en el Congreso
 Distrito 8
 Vote por Uno

- Gregory Thomas Coll**
- Michael Mhirate Yadeta**

State Senator

District 19

Vote for 1

Senador Estatal
 Distrito 19
 Vote por Uno

- Raul R. Ayala**
- Anita Mpambara Cox**

House of Delegates

District 19

Vote for up to 3

Cámara de Delegados
 Distrito 19
 Vote por No Más de Tres

- Frank Nice Unopposed /Sin Oponente**

Nomination Vacant
 /Nominación Vacante

Nomination Vacant
 /Nominación Vacante

County Executive

Vote for 1

Ejecutivo del Condado
 Vote por Uno

- Shelly Skolnick**
- Reardon Sullivan**

County Council At Large

Vote for up to 4

Miembro del Concejo
 Representando el Condado
 Vote por No Más de Cuatro

- Christopher P. Fiotes Unopposed /Sin Oponente**

- Lenard Lieber Unopposed /Sin Oponente**

- Dwight Patel Unopposed /Sin Oponente**

Nomination Vacant
 /Nominación Vacante

County Council

District 6

Vote for 1

Concejo del Condado
 Distrito 6
 Vote por Uno

- Viet H. Doan Unopposed /Sin Oponente**

Vote Both Sides
 Vote en ambos lados



**Judge of the Circuit Court
Circuit 6**
Vote for up to 4
Juez de la Corte de Circuito
Circuito 6
Vote por No Más de Cuatro

- Carlos F. Acosta**
- Theresa M. Chernosky**
- Kathleen Dumais**
- Thomas P. Johnson, III**
- Rachel Theora McGuckian**
- Marylin Pierre**

**Republican Central
Committee At Large**
Vote for up to 7
Comité Central Republicano
Representando el Condado
Vote hasta por Siete

- Gus Alzona**
- Brad Botwin**
- Alexander Alan Bush**
- Patsy Dillingham**
- Mary Fairbanks**
- Laurie Halverson**
- Ann Guthrie Hingston**
- Lori Jaffe**
- Lorraine Kuchmy**
- Dennis Brent Melby**
- Dwight Patel**
- Pam Plaisted**

**Republican Central
Committee
District 19**
Vote for up to 5
Comité Central Republicano
Distrito 19
Vote por No Más de Cinco

- Bob Fenichel**
Unopposed /Sin Oponente
- Hessie L. Harris**
Unopposed /Sin Oponente
- Frank Nice**
Unopposed /Sin Oponente
- Jeffrey D. Rubin**
Unopposed /Sin Oponente
- Martha Schaerr**
Unopposed /Sin Oponente

**Board of Education At Large
Vote for 1**
Non-Partisan Contest
**Candidates in this contest
may or may not be affiliated
with any political party**
Junta de Educación
Representando el Condado
Vote por Uno
Contienda no partidista
Los candidatos en esta
contienda pueden estar o no
estar afiliados a ningún partido
político

- Mike Erickson**
- Michael Fryar**
- J. "Domenic"
Giandomenico**
- Karla Silvestre**

**Board of Education
District 1**
Vote for 1
Non-Partisan Contest
**Candidates in this contest
may or may not be affiliated
with any political party**
Junta de Educación
Distrito 1
Vote por Uno
Contienda no partidista
Los candidatos en esta
contienda pueden estar o no
estar afiliados a ningún partido
político

- Alexander Fahmy**
- Jay Guan**
- Grace Rivera Oven**
- Esther L. Wells**

**Board of Education
District 3**
Vote for 1
Non-Partisan Contest
**Candidates in this contest
may or may not be affiliated
with any political party**
Junta de Educación
Distrito 3
Vote por Uno
Contienda no partidista
Los candidatos en esta
contienda pueden estar o no
estar afiliados a ningún partido
político

- Marcus Alzona**
- Scott Joftus**
- Julie Yang**

**Board of Education
District 5**
Vote for 1
Non-Partisan Contest
**Candidates in this contest
may or may not be affiliated
with any political party**
Junta de Educación
Distrito 5
Vote por Uno
Contienda no partidista
Los candidatos en esta
contienda pueden estar o no
estar afiliados a ningún partido
político

- Valerie M. Coll**
- Dawn Iannaco-Hahn**
- Brenda Wolff**

Official Ballot
Gubernatorial Primary Election
July 19, 2022
State of Maryland, Montgomery County
Republican Ballot

BS REP 243
013-052

Papeleta Electoral Oficial
 Elección Primaria Gubernamental
 19 de julio del 2022
 Estado de Maryland, Condado de Montgomery
 Papeleta del Partido Republicano

Instructions
Instrucciones

Making Selections
Seleccionando



Fill in the oval to the left of the name of your choice. You must blacken the oval completely, and do not make any marks outside of the oval. You do not have to vote in every race.

Llene el óvalo a la izquierda del nombre de su selección. Debe rellenar el óvalo completamente y no haga ninguna marca fuera del óvalo. No tiene que votar en cada contienda.



Do not cross out or erase, or your vote may not count. If you make a mistake or a stray mark, you may ask for a new ballot.

No debe tachar o borrar o su voto no se contará. Si comete un error o hace una marca demás, pueda solicitar una nueva papeleta.

Governor / Lt. Governor
Vote for 1

Gobernador / Vicegobernador
 Vote por Uno

- Dan Cox**
and /y
Gordana Schifanelli
- Robin Ficker**
and /y
LeRoy F. Yegge, Jr.
- Kelly Schulz**
and /y
Jeff Woolford
- Joe Werner**
and /y
Minh Thanh Luong

Comptroller
Vote for 1

Contralor
 Vote por Uno

- Barry Glassman**
Unopposed /Sin Oponente

Attorney General
Vote for 1

Procurador General
 Vote por Uno

- Michael Anthony Peroutka**
- Jim Shalleck**

U.S. Senator
Vote for 1

Senador de los EE.UU.
 Vote por Uno

- Chris Chaffee**
- George Davis**
- Nnabu Eze**
- Lorie R. Friend**
- Reba A. Hawkins**
- Jon McGreevey**
- Joseph Perez**
- Todd A. Puglisi**
- James Tarantin**
- John Thormann**

Representative in Congress
District 8
Vote for 1

Representante en el Congreso
 Distrito 8
 Vote por Uno

- Gregory Thomas Coll**
- Michael Mhirate Yadeta**

State Senator
District 19
Vote for 1

Senador Estatal
 Distrito 19
 Vote por Uno

- Raul R. Ayala**
- Anita Mpambara Cox**

House of Delegates
District 19
Vote for up to 3

Cámara de Delegados
 Distrito 19
 Vote por No Más de Tres

- Frank Nice**
Unopposed /Sin Oponente

Nomination Vacant
 /Nominación Vacante

Nomination Vacant
 /Nominación Vacante

County Executive
Vote for 1

Ejecutivo del Condado
 Vote por Uno

- Shelly Skolnick**
- Reardon Sullivan**

County Council At Large
Vote for up to 4

Miembro del Concejo
 Representando el Condado
 Vote por No Más de Cuatro

- Christopher P. Fiotes**
Unopposed /Sin Oponente

- Lenard Lieber**
Unopposed /Sin Oponente

- Dwight Patel**
Unopposed /Sin Oponente

Nomination Vacant
 /Nominación Vacante

County Council
District 6
Vote for 1

Concejo del Condado
 Distrito 6
 Vote por Uno

- Viet H. Doan**
Unopposed /Sin Oponente

Vote Both Sides
 Vote en ambos lados



**Judge of the Circuit Court
Circuit 6**
Vote for up to 4
Juez de la Corte de Circuito
Circuito 6
Vote por No Más de Cuatro

- Carlos F. Acosta**
- Theresa M. Chernosky**
- Kathleen Dumais**
- Thomas P. Johnson, III**
- Rachel Theora McGuckian**
- Marylin Pierre**

**Republican Central
Committee At Large**
Vote for up to 7
Comité Central Republicano
Representando el Condado
Vote hasta por Siete

- Gus Alzona**
- Brad Botwin**
- Alexander Alan Bush**
- Patsy Dillingham**
- Mary Fairbanks**
- Laurie Halverson**
- Ann Guthrie Hingston**
- Lori Jaffe**
- Lorraine Kuchmy**
- Dennis Brent Melby**
- Dwight Patel**
- Pam Plaisted**

**Republican Central
Committee
District 19**
Vote for up to 5
Comité Central Republicano
Distrito 19
Vote por No Más de Cinco

- Bob Fenichel**
Unopposed /Sin Oponente
- Hessie L. Harris**
Unopposed /Sin Oponente
- Frank Nice**
Unopposed /Sin Oponente
- Jeffrey D. Rubin**
Unopposed /Sin Oponente
- Martha Schaerr**
Unopposed /Sin Oponente

**Board of Education At Large
Vote for 1**
Non-Partisan Contest
**Candidates in this contest
may or may not be affiliated
with any political party**
Junta de Educación
Representando el Condado
Vote por Uno
Contienda no partidista
Los candidatos en esta
contienda pueden estar o no
estar afiliados a ningún partido
político

- Mike Erickson**
- Michael Fryar**
- J. "Domenic"
Giandomenico**
- Karla Silvestre**

**Board of Education
District 1**
Vote for 1
Non-Partisan Contest
**Candidates in this contest
may or may not be affiliated
with any political party**
Junta de Educación
Distrito 1
Vote por Uno
Contienda no partidista
Los candidatos en esta
contienda pueden estar o no
estar afiliados a ningún partido
político

- Alexander Fahmy**
- Jay Guan**
- Grace Rivera Oven**
- Esther L. Wells**

**Board of Education
District 3**
Vote for 1
Non-Partisan Contest
**Candidates in this contest
may or may not be affiliated
with any political party**
Junta de Educación
Distrito 3
Vote por Uno
Contienda no partidista
Los candidatos en esta
contienda pueden estar o no
estar afiliados a ningún partido
político

- Marcus Alzona**
- Scott Joftus**
- Julie Yang**

**Board of Education
District 5**
Vote for 1
Non-Partisan Contest
**Candidates in this contest
may or may not be affiliated
with any political party**
Junta de Educación
Distrito 5
Vote por Uno
Contienda no partidista
Los candidatos en esta
contienda pueden estar o no
estar afiliados a ningún partido
político

- Valerie M. Coll**
- Dawn Iannaco-Hahn**
- Brenda Wolff**

Official Ballot
Gubernatorial Primary Election
July 19, 2022
State of Maryland, Montgomery County
Republican Ballot

BS REP 244
013-053

Papeleta Electoral Oficial
 Elección Primaria Gubernamental
 19 de julio del 2022
 Estado de Maryland, Condado de Montgomery
 Papeleta del Partido Republicano

Instructions
Instrucciones

Making Selections
Seleccionando



Fill in the oval to the left of the name of your choice. You must blacken the oval completely, and do not make any marks outside of the oval. You do not have to vote in every race.

Llene el óvalo a la izquierda del nombre de su selección. Debe rellenar el óvalo completamente y no haga ninguna marca fuera del óvalo. No tiene que votar en cada contienda.



Do not cross out or erase, or your vote may not count. If you make a mistake or a stray mark, you may ask for a new ballot.

No debe tachar o borrar o su voto no se contará. Si comete un error o hace una marca demás, pueda solicitar una nueva papeleta.

Governor / Lt. Governor
Vote for 1

Gobernador / Vicegobernador
 Vote por Uno

- Dan Cox and /y Gordana Schifanelli**
- Robin Ficker and /y LeRoy F. Yegge, Jr.**
- Kelly Schulz and /y Jeff Woolford**
- Joe Werner and /y Minh Thanh Luong**

Comptroller
Vote for 1

Contralor
 Vote por Uno

- Barry Glassman**
Unopposed /Sin Oponente

Attorney General
Vote for 1

Procurador General
 Vote por Uno

- Michael Anthony Peroutka**
- Jim Shalleck**

U.S. Senator
Vote for 1

Senador de los EE.UU.
 Vote por Uno

- Chris Chaffee**
- George Davis**
- Nnabu Eze**
- Lorie R. Friend**
- Reba A. Hawkins**
- Jon McGreevey**
- Joseph Perez**
- Todd A. Puglisi**
- James Tarantin**
- John Thormann**

Representative in Congress
District 8
Vote for 1

Representante en el Congreso
 Distrito 8
 Vote por Uno

- Gregory Thomas Coll**
- Michael Mhirate Yadeta**

State Senator
District 18
Vote for 1

Senador Estatal
 Distrito 18
 Vote por Uno

- Missy Carr**
Unopposed /Sin Oponente

House of Delegates
District 18
Vote for up to 3

Cámara de Delegados
 Distrito 18
 Vote por No Más de Tres

- George M. Cecala**
Unopposed /Sin Oponente

Nomination Vacant
 /Nominación Vacante

Nomination Vacant
 /Nominación Vacante

County Executive
Vote for 1

Ejecutivo del Condado
 Vote por Uno

- Shelly Skolnick**
- Reardon Sullivan**

County Council At Large
Vote for up to 4

Miembro del Concejo
 Representando el Condado
 Vote por No Más de Cuatro

- Christopher P. Fiotes**
Unopposed /Sin Oponente

- Lenard Lieber**
Unopposed /Sin Oponente

- Dwight Patel**
Unopposed /Sin Oponente

Nomination Vacant
 /Nominación Vacante

County Council
District 6
Vote for 1

Concejo del Condado
 Distrito 6
 Vote por Uno

- Viet H. Doan**
Unopposed /Sin Oponente

Vote Both Sides
 Vote en ambos lados



**Judge of the Circuit Court
Circuit 6**
Vote for up to 4
Juez de la Corte de Circuito
Circuito 6
Vote por No Más de Cuatro

- Carlos F. Acosta**
- Theresa M. Chernosky**
- Kathleen Dumais**
- Thomas P. Johnson, III**
- Rachel Theora McGuckian**
- Marylin Pierre**

**Republican Central
Committee At Large**
Vote for up to 7
Comité Central Republicano
Representando el Condado
Vote hasta por Siete

- Gus Alzona**
- Brad Botwin**
- Alexander Alan Bush**
- Patsy Dillingham**
- Mary Fairbanks**
- Laurie Halverson**
- Ann Guthrie Hingston**
- Lori Jaffe**
- Lorraine Kuchmy**
- Dennis Brent Melby**
- Dwight Patel**
- Pam Plaisted**

**Republican Central
Committee
District 18**
Vote for up to 5
Comité Central Republicano
Distrito 18
Vote por No Más de Cinco

- Missy Carr**
- Joel D. Keralis**
- Grace G. McNicholas**
- Dolores Reyes**
- Jean Alexandra Tuttle**
- Amy Ruth Waychoff**

Board of Education At Large
Vote for 1
Non-Partisan Contest
Candidates in this contest
may or may not be affiliated
with any political party
Junta de Educación
Representando el Condado
Vote por Uno
Contienda no partidista
Los candidatos en esta
contienda pueden estar o no
estar afiliados a ningún partido
político

- Mike Erickson**
- Michael Fryar**
- J. "Domenic"
Giandomenico**
- Karla Silvestre**

**Board of Education
District 1**
Vote for 1
Non-Partisan Contest
Candidates in this contest
may or may not be affiliated
with any political party
Junta de Educación
Distrito 1
Vote por Uno
Contienda no partidista
Los candidatos en esta
contienda pueden estar o no
estar afiliados a ningún partido
político

- Alexander Fahmy**
- Jay Guan**
- Grace Rivera Oven**
- Esther L. Wells**

**Board of Education
District 3**
Vote for 1
Non-Partisan Contest
Candidates in this contest
may or may not be affiliated
with any political party
Junta de Educación
Distrito 3
Vote por Uno
Contienda no partidista
Los candidatos en esta
contienda pueden estar o no
estar afiliados a ningún partido
político

- Marcus Alzona**
- Scott Joftus**
- Julie Yang**

**Board of Education
District 5**
Vote for 1
Non-Partisan Contest
Candidates in this contest
may or may not be affiliated
with any political party
Junta de Educación
Distrito 5
Vote por Uno
Contienda no partidista
Los candidatos en esta
contienda pueden estar o no
estar afiliados a ningún partido
político

- Valerie M. Coll**
- Dawn Iannaco-Hahn**
- Brenda Wolff**

Official Ballot
Gubernatorial Primary Election
July 19, 2022
State of Maryland, Montgomery County
Republican Ballot

BS REP 245
013-054

Papeleta Electoral Oficial
 Elección Primaria Gubernamental
 19 de julio del 2022
 Estado de Maryland, Condado de Montgomery
 Papeleta del Partido Republicano

Instructions
Instrucciones

Making Selections
Seleccionando

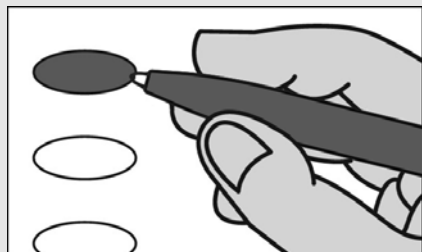

Fill in the oval to the left of the name of your choice. You must blacken the oval completely, and do not make any marks outside of the oval. You do not have to vote in every race.

Llene el óvalo a la izquierda del nombre de su selección. Debe rellenar el óvalo completamente y no haga ninguna marca fuera del óvalo. No tiene que votar en cada contienda.



Do not cross out or erase, or your vote may not count. If you make a mistake or a stray mark, you may ask for a new ballot.

No debe tachar o borrar o su voto no se contará. Si comete un error o hace una marca demás, pueda solicitar una nueva papeleta.

Governor / Lt. Governor

Vote for 1

Gobernador / Vicegobernador
 Vote por Uno

- Dan Cox**
and /y
Gordana Schifanelli
- Robin Ficker**
and /y
LeRoy F. Yegge, Jr.
- Kelly Schulz**
and /y
Jeff Woolford
- Joe Werner**
and /y
Minh Thanh Luong

Comptroller

Vote for 1

Contralor
 Vote por Uno

- Barry Glassman**
Unopposed /Sin Oponente

Attorney General

Vote for 1

Procurador General
 Vote por Uno

- Michael Anthony Peroutka**
- Jim Shalleck**

U.S. Senator

Vote for 1

Senador de los EE.UU.
 Vote por Uno

- Chris Chaffee**
- George Davis**
- Nnabu Eze**
- Lorie R. Friend**
- Reba A. Hawkins**
- Jon McGreevey**
- Joseph Perez**
- Todd A. Puglisi**
- James Tarantin**
- John Thormann**

Representative in Congress

District 8

Vote for 1

Representante en el Congreso
 Distrito 8
 Vote por Uno

- Gregory Thomas Coll**
- Michael Mhirate Yadeta**

State Senator

District 19

Vote for 1

Senador Estatal
 Distrito 19
 Vote por Uno

- Raul R. Ayala**
- Anita Mpambara Cox**

House of Delegates

District 19

Vote for up to 3

Cámara de Delegados
 Distrito 19
 Vote por No Más de Tres

- Frank Nice**
Unopposed /Sin Oponente

Nomination Vacant
 /Nominación Vacante

Nomination Vacant
 /Nominación Vacante

County Executive

Vote for 1

Ejecutivo del Condado
 Vote por Uno

- Shelly Skolnick**
- Reardon Sullivan**

County Council At Large

Vote for up to 4

Miembro del Concejo
 Representando el Condado
 Vote por No Más de Cuatro

- Christopher P. Fiotes**
Unopposed /Sin Oponente

- Lenard Lieber**
Unopposed /Sin Oponente

- Dwight Patel**
Unopposed /Sin Oponente

Nomination Vacant
 /Nominación Vacante

County Council

District 5

Vote for 1

Concejo del Condado
 Distrito 5
 Vote por Uno

- Kate Woody**
Unopposed /Sin Oponente

Vote Both Sides
 Vote en ambos lados



**Judge of the Circuit Court
Circuit 6**
Vote for up to 4
Juez de la Corte de Circuito
Circuito 6
Vote por No Más de Cuatro

- Carlos F. Acosta**
- Theresa M. Chernosky**
- Kathleen Dumais**
- Thomas P. Johnson, III**
- Rachel Theora McGuckian**
- Marylin Pierre**

**Republican Central
Committee At Large**
Vote for up to 7
Comité Central Republicano
Representando el Condado
Vote hasta por Siete

- Gus Alzona**
- Brad Botwin**
- Alexander Alan Bush**
- Patsy Dillingham**
- Mary Fairbanks**
- Laurie Halverson**
- Ann Guthrie Hingston**
- Lori Jaffe**
- Lorraine Kuchmy**
- Dennis Brent Melby**
- Dwight Patel**
- Pam Plaisted**

**Republican Central
Committee
District 19**
Vote for up to 5
Comité Central Republicano
Distrito 19
Vote por No Más de Cinco

- Bob Fenichel**
Unopposed /Sin Oponente
- Hessie L. Harris**
Unopposed /Sin Oponente
- Frank Nice**
Unopposed /Sin Oponente
- Jeffrey D. Rubin**
Unopposed /Sin Oponente
- Martha Schaerr**
Unopposed /Sin Oponente

**Board of Education At Large
Vote for 1**
Non-Partisan Contest
**Candidates in this contest
may or may not be affiliated
with any political party**
Junta de Educación
Representando el Condado
Vote por Uno
Contienda no partidista
Los candidatos en esta
contienda pueden estar o no
estar afiliados a ningún partido
político

- Mike Erickson**
- Michael Fryar**
- J. "Domenic"
Giandomenico**
- Karla Silvestre**

**Board of Education
District 1**
Vote for 1
Non-Partisan Contest
**Candidates in this contest
may or may not be affiliated
with any political party**
Junta de Educación
Distrito 1
Vote por Uno
Contienda no partidista
Los candidatos en esta
contienda pueden estar o no
estar afiliados a ningún partido
político

- Alexander Fahmy**
- Jay Guan**
- Grace Rivera Oven**
- Esther L. Wells**

**Board of Education
District 3**
Vote for 1
Non-Partisan Contest
**Candidates in this contest
may or may not be affiliated
with any political party**
Junta de Educación
Distrito 3
Vote por Uno
Contienda no partidista
Los candidatos en esta
contienda pueden estar o no
estar afiliados a ningún partido
político

- Marcus Alzona**
- Scott Joftus**
- Julie Yang**

**Board of Education
District 5**
Vote for 1
Non-Partisan Contest
**Candidates in this contest
may or may not be affiliated
with any political party**
Junta de Educación
Distrito 5
Vote por Uno
Contienda no partidista
Los candidatos en esta
contienda pueden estar o no
estar afiliados a ningún partido
político

- Valerie M. Coll**
- Dawn Iannaco-Hahn**
- Brenda Wolff**

Official Ballot
Gubernatorial Primary Election
July 19, 2022
State of Maryland, Montgomery County
Republican Ballot

BS REP 246
013-055

Papeleta Electoral Oficial
 Elección Primaria Gubernamental
 19 de julio del 2022
 Estado de Maryland, Condado de Montgomery
 Papeleta del Partido Republicano

Instructions
Instrucciones

Making Selections
Seleccionando



Fill in the oval to the left of the name of your choice. You must blacken the oval completely, and do not make any marks outside of the oval. You do not have to vote in every race.

Llene el óvalo a la izquierda del nombre de su selección. Debe rellenar el óvalo completamente y no haga ninguna marca fuera del óvalo. No tiene que votar en cada contienda.



Do not cross out or erase, or your vote may not count. If you make a mistake or a stray mark, you may ask for a new ballot.

No debe tachar o borrar o su voto no se contará. Si comete un error o hace una marca demás, pueda solicitar una nueva papeleta.

Governor / Lt. Governor
Vote for 1

Gobernador / Vicegobernador
 Vote por Uno

- Dan Cox and /y Gordana Schifanelli**
- Robin Ficker and /y LeRoy F. Yegge, Jr.**
- Kelly Schulz and /y Jeff Woolford**
- Joe Werner and /y Minh Thanh Luong**

Comptroller
Vote for 1

Contralor
 Vote por Uno

- Barry Glassman Unopposed /Sin Oponente**

Attorney General
Vote for 1

Procurador General
 Vote por Uno

- Michael Anthony Peroutka**
- Jim Shalleck**

U.S. Senator
Vote for 1

Senador de los EE.UU.
 Vote por Uno

- Chris Chaffee**
- George Davis**
- Nnabu Eze**
- Lorie R. Friend**
- Reba A. Hawkins**
- Jon McGreevey**
- Joseph Perez**
- Todd A. Puglisi**
- James Tarantin**
- John Thormann**

Representative in Congress
District 8
Vote for 1

Representante en el Congreso
 Distrito 8
 Vote por Uno

- Gregory Thomas Coll**
- Michael Mhirate Yadeta**

State Senator
District 19
Vote for 1

Senador Estatal
 Distrito 19
 Vote por Uno

- Raul R. Ayala**
- Anita Mpambara Cox**

House of Delegates
District 19
Vote for up to 3

Cámara de Delegados
 Distrito 19
 Vote por No Más de Tres

- Frank Nice Unopposed /Sin Oponente**

Nomination Vacant
 /Nominación Vacante

Nomination Vacant
 /Nominación Vacante

County Executive
Vote for 1

Ejecutivo del Condado
 Vote por Uno

- Shelly Skolnick**
- Reardon Sullivan**

County Council At Large
Vote for up to 4

Miembro del Concejo
 Representando el Condado
 Vote por No Más de Cuatro

- Christopher P. Fiotes Unopposed /Sin Oponente**

- Lenard Lieber Unopposed /Sin Oponente**

- Dwight Patel Unopposed /Sin Oponente**

Nomination Vacant
 /Nominación Vacante

County Council
District 6
Vote for 1

Concejo del Condado
 Distrito 6
 Vote por Uno

- Viet H. Doan Unopposed /Sin Oponente**

Vote Both Sides
 Vote en ambos lados



**Judge of the Circuit Court
Circuit 6**
Vote for up to 4
Juez de la Corte de Circuito
Circuito 6
Vote por No Más de Cuatro

- Carlos F. Acosta**
- Theresa M. Chernosky**
- Kathleen Dumais**
- Thomas P. Johnson, III**
- Rachel Theora McGuckian**
- Marylin Pierre**

**Republican Central
Committee At Large**
Vote for up to 7
Comité Central Republicano
Representando el Condado
Vote hasta por Siete

- Gus Alzona**
- Brad Botwin**
- Alexander Alan Bush**
- Patsy Dillingham**
- Mary Fairbanks**
- Laurie Halverson**
- Ann Guthrie Hingston**
- Lori Jaffe**
- Lorraine Kuchmy**
- Dennis Brent Melby**
- Dwight Patel**
- Pam Plaisted**

**Republican Central
Committee
District 19**
Vote for up to 5
Comité Central Republicano
Distrito 19
Vote por No Más de Cinco

- Bob Fenichel**
Unopposed /Sin Oponente
- Hessie L. Harris**
Unopposed /Sin Oponente
- Frank Nice**
Unopposed /Sin Oponente
- Jeffrey D. Rubin**
Unopposed /Sin Oponente
- Martha Schaerr**
Unopposed /Sin Oponente

**Board of Education At Large
Vote for 1**
Non-Partisan Contest
**Candidates in this contest
may or may not be affiliated
with any political party**
Junta de Educación
Representando el Condado
Vote por Uno
Contienda no partidista
Los candidatos en esta
contienda pueden estar o no
estar afiliados a ningún partido
político

- Mike Erickson**
- Michael Fryar**
- J. "Domenic"
Giandomenico**
- Karla Silvestre**

**Board of Education
District 1**
Vote for 1
Non-Partisan Contest
**Candidates in this contest
may or may not be affiliated
with any political party**
Junta de Educación
Distrito 1
Vote por Uno
Contienda no partidista
Los candidatos en esta
contienda pueden estar o no
estar afiliados a ningún partido
político

- Alexander Fahmy**
- Jay Guan**
- Grace Rivera Oven**
- Esther L. Wells**

**Board of Education
District 3**
Vote for 1
Non-Partisan Contest
**Candidates in this contest
may or may not be affiliated
with any political party**
Junta de Educación
Distrito 3
Vote por Uno
Contienda no partidista
Los candidatos en esta
contienda pueden estar o no
estar afiliados a ningún partido
político

- Marcus Alzona**
- Scott Joftus**
- Julie Yang**

**Board of Education
District 5**
Vote for 1
Non-Partisan Contest
**Candidates in this contest
may or may not be affiliated
with any political party**
Junta de Educación
Distrito 5
Vote por Uno
Contienda no partidista
Los candidatos en esta
contienda pueden estar o no
estar afiliados a ningún partido
político

- Valerie M. Coll**
- Dawn Iannaco-Hahn**
- Brenda Wolff**

Official Ballot
Gubernatorial Primary Election
July 19, 2022
State of Maryland, Montgomery County
Republican Ballot

BS REP 247
013-056

Papeleta Electoral Oficial
 Elección Primaria Gubernamental
 19 de julio del 2022
 Estado de Maryland, Condado de Montgomery
 Papeleta del Partido Republicano

Instructions
Instrucciones

Making Selections
Seleccionando



Fill in the oval to the left of the name of your choice. You must blacken the oval completely, and do not make any marks outside of the oval. You do not have to vote in every race.

Llene el óvalo a la izquierda del nombre de su selección. Debe rellenar el óvalo completamente y no haga ninguna marca fuera del óvalo. No tiene que votar en cada contienda.



Do not cross out or erase, or your vote may not count. If you make a mistake or a stray mark, you may ask for a new ballot.

No debe tachar o borrar o su voto no se contará. Si comete un error o hace una marca demás, pueda solicitar una nueva papeleta.

Governor / Lt. Governor

Vote for 1

Gobernador / Vicegobernador
 Vote por Uno

- Dan Cox**
and /y
Gordana Schifanelli
- Robin Ficker**
and /y
LeRoy F. Yegge, Jr.
- Kelly Schulz**
and /y
Jeff Woolford
- Joe Werner**
and /y
Minh Thanh Luong

Comptroller

Vote for 1

Contralor
 Vote por Uno

- Barry Glassman**
Unopposed /Sin Oponente

Attorney General

Vote for 1

Procurador General
 Vote por Uno

- Michael Anthony Peroutka**
- Jim Shalleck**

U.S. Senator

Vote for 1

Senador de los EE.UU.
 Vote por Uno

- Chris Chaffee**
- George Davis**
- Nnabu Eze**
- Lorie R. Friend**
- Reba A. Hawkins**
- Jon McGreevey**
- Joseph Perez**
- Todd A. Puglisi**
- James Tarantin**
- John Thormann**

Representative in Congress

District 8

Vote for 1

Representante en el Congreso
 Distrito 8
 Vote por Uno

- Gregory Thomas Coll**
- Michael Mhirate Yadeta**

State Senator

District 19

Vote for 1

Senador Estatal
 Distrito 19
 Vote por Uno

- Raul R. Ayala**
- Anita Mpambara Cox**

House of Delegates

District 19

Vote for up to 3

Cámara de Delegados
 Distrito 19
 Vote por No Más de Tres

- Frank Nice**
Unopposed /Sin Oponente

Nomination Vacant
 /Nominación Vacante

Nomination Vacant
 /Nominación Vacante

County Executive

Vote for 1

Ejecutivo del Condado
 Vote por Uno

- Shelly Skolnick**
- Reardon Sullivan**

County Council At Large

Vote for up to 4

Miembro del Concejo
 Representando el Condado
 Vote por No Más de Cuatro

- Christopher P. Fiotes**
Unopposed /Sin Oponente

- Lenard Lieber**
Unopposed /Sin Oponente

- Dwight Patel**
Unopposed /Sin Oponente

Nomination Vacant
 /Nominación Vacante

County Council

District 6

Vote for 1

Concejo del Condado
 Distrito 6
 Vote por Uno

- Viet H. Doan**
Unopposed /Sin Oponente

Vote Both Sides
 Vote en ambos lados



**Judge of the Circuit Court
Circuit 6**
Vote for up to 4
Juez de la Corte de Circuito
Circuito 6
Vote por No Más de Cuatro

- Carlos F. Acosta**
- Theresa M. Chernosky**
- Kathleen Dumais**
- Thomas P. Johnson, III**
- Rachel Theora McGuckian**
- Marylin Pierre**

**Republican Central
Committee At Large**
Vote for up to 7
Comité Central Republicano
Representando el Condado
Vote hasta por Siete

- Gus Alzona**
- Brad Botwin**
- Alexander Alan Bush**
- Patsy Dillingham**
- Mary Fairbanks**
- Laurie Halverson**
- Ann Guthrie Hingston**
- Lori Jaffe**
- Lorraine Kuchmy**
- Dennis Brent Melby**
- Dwight Patel**
- Pam Plaisted**

**Republican Central
Committee
District 19**
Vote for up to 5
Comité Central Republicano
Distrito 19
Vote por No Más de Cinco

- Bob Fenichel**
Unopposed /Sin Oponente
- Hessie L. Harris**
Unopposed /Sin Oponente
- Frank Nice**
Unopposed /Sin Oponente
- Jeffrey D. Rubin**
Unopposed /Sin Oponente
- Martha Schaerr**
Unopposed /Sin Oponente

**Board of Education At Large
Vote for 1**
Non-Partisan Contest
**Candidates in this contest
may or may not be affiliated
with any political party**
Junta de Educación
Representando el Condado
Vote por Uno
Contienda no partidista
Los candidatos en esta
contienda pueden estar o no
estar afiliados a ningún partido
político

- Mike Erickson**
- Michael Fryar**
- J. "Domenic"
Giandomenico**
- Karla Silvestre**

**Board of Education
District 1**
Vote for 1
Non-Partisan Contest
**Candidates in this contest
may or may not be affiliated
with any political party**
Junta de Educación
Distrito 1
Vote por Uno
Contienda no partidista
Los candidatos en esta
contienda pueden estar o no
estar afiliados a ningún partido
político

- Alexander Fahmy**
- Jay Guan**
- Grace Rivera Oven**
- Esther L. Wells**

**Board of Education
District 3**
Vote for 1
Non-Partisan Contest
**Candidates in this contest
may or may not be affiliated
with any political party**
Junta de Educación
Distrito 3
Vote por Uno
Contienda no partidista
Los candidatos en esta
contienda pueden estar o no
estar afiliados a ningún partido
político

- Marcus Alzona**
- Scott Joftus**
- Julie Yang**

**Board of Education
District 5**
Vote for 1
Non-Partisan Contest
**Candidates in this contest
may or may not be affiliated
with any political party**
Junta de Educación
Distrito 5
Vote por Uno
Contienda no partidista
Los candidatos en esta
contienda pueden estar o no
estar afiliados a ningún partido
político

- Valerie M. Coll**
- Dawn Iannaco-Hahn**
- Brenda Wolff**

Official Ballot
Gubernatorial Primary Election
July 19, 2022
State of Maryland, Montgomery County
Republican Ballot

BS REP 248
013-057

Papeleta Electoral Oficial
 Elección Primaria Gubernamental
 19 de julio del 2022
 Estado de Maryland, Condado de Montgomery
 Papeleta del Partido Republicano

Instructions
Instrucciones

Making Selections
Seleccionando



Fill in the oval to the left of the name of your choice. You must blacken the oval completely, and do not make any marks outside of the oval. You do not have to vote in every race.

Llene el óvalo a la izquierda del nombre de su selección. Debe rellenar el óvalo completamente y no haga ninguna marca fuera del óvalo. No tiene que votar en cada contienda.



Do not cross out or erase, or your vote may not count. If you make a mistake or a stray mark, you may ask for a new ballot.

No debe tachar o borrar o su voto no se contará. Si comete un error o hace una marca demás, pueda solicitar una nueva papeleta.

Governor / Lt. Governor

Vote for 1

Gobernador / Vicegobernador
 Vote por Uno

- Dan Cox**
and /y
Gordana Schifanelli
- Robin Ficker**
and /y
LeRoy F. Yegge, Jr.
- Kelly Schulz**
and /y
Jeff Woolford
- Joe Werner**
and /y
Minh Thanh Luong

Comptroller

Vote for 1

Contralor
 Vote por Uno

- Barry Glassman**
Unopposed /Sin Oponente

Attorney General

Vote for 1

Procurador General
 Vote por Uno

- Michael Anthony Peroutka**
- Jim Shalleck**

U.S. Senator

Vote for 1

Senador de los EE.UU.
 Vote por Uno

- Chris Chaffee**
- George Davis**
- Nnabu Eze**
- Lorie R. Friend**
- Reba A. Hawkins**
- Jon McGreevey**
- Joseph Perez**
- Todd A. Puglisi**
- James Tarantin**
- John Thormann**

Representative in Congress

District 8

Vote for 1

Representante en el Congreso
 Distrito 8
 Vote por Uno

- Gregory Thomas Coll**
- Michael Mhirate Yadeta**

State Senator

District 19

Vote for 1

Senador Estatal
 Distrito 19
 Vote por Uno

- Raul R. Ayala**
- Anita Mpambara Cox**

House of Delegates

District 19

Vote for up to 3

Cámara de Delegados
 Distrito 19
 Vote por No Más de Tres

- Frank Nice**
Unopposed /Sin Oponente

Nomination Vacant
 /Nominación Vacante

Nomination Vacant
 /Nominación Vacante

County Executive

Vote for 1

Ejecutivo del Condado
 Vote por Uno

- Shelly Skolnick**
- Reardon Sullivan**

County Council At Large

Vote for up to 4

Miembro del Concejo
 Representando el Condado
 Vote por No Más de Cuatro

- Christopher P. Fiotes**
Unopposed /Sin Oponente

- Lenard Lieber**
Unopposed /Sin Oponente

- Dwight Patel**
Unopposed /Sin Oponente

Nomination Vacant
 /Nominación Vacante

County Council

District 6

Vote for 1

Concejo del Condado
 Distrito 6
 Vote por Uno

- Viet H. Doan**
Unopposed /Sin Oponente

Vote Both Sides
 Vote en ambos lados



**Judge of the Circuit Court
Circuit 6**
Vote for up to 4
Juez de la Corte de Circuito
Circuito 6
Vote por No Más de Cuatro

- Carlos F. Acosta**
- Theresa M. Chernosky**
- Kathleen Dumais**
- Thomas P. Johnson, III**
- Rachel Theora McGuckian**
- Marylin Pierre**

**Republican Central
Committee At Large**
Vote for up to 7
Comité Central Republicano
Representando el Condado
Vote hasta por Siete

- Gus Alzona**
- Brad Botwin**
- Alexander Alan Bush**
- Patsy Dillingham**
- Mary Fairbanks**
- Laurie Halverson**
- Ann Guthrie Hingston**
- Lori Jaffe**
- Lorraine Kuchmy**
- Dennis Brent Melby**
- Dwight Patel**
- Pam Plaisted**

**Republican Central
Committee
District 19**
Vote for up to 5
Comité Central Republicano
Distrito 19
Vote por No Más de Cinco

- Bob Fenichel**
Unopposed /Sin Oponente
- Hessie L. Harris**
Unopposed /Sin Oponente
- Frank Nice**
Unopposed /Sin Oponente
- Jeffrey D. Rubin**
Unopposed /Sin Oponente
- Martha Schaerr**
Unopposed /Sin Oponente

**Board of Education At Large
Vote for 1**
Non-Partisan Contest
**Candidates in this contest
may or may not be affiliated
with any political party**
Junta de Educación
Representando el Condado
Vote por Uno
Contienda no partidista
Los candidatos en esta
contienda pueden estar o no
estar afiliados a ningún partido
político

- Mike Erickson**
- Michael Fryar**
- J. "Domenic"
Giandomenico**
- Karla Silvestre**

**Board of Education
District 1**
Vote for 1
Non-Partisan Contest
**Candidates in this contest
may or may not be affiliated
with any political party**
Junta de Educación
Distrito 1
Vote por Uno
Contienda no partidista
Los candidatos en esta
contienda pueden estar o no
estar afiliados a ningún partido
político

- Alexander Fahmy**
- Jay Guan**
- Grace Rivera Oven**
- Esther L. Wells**

**Board of Education
District 3**
Vote for 1
Non-Partisan Contest
**Candidates in this contest
may or may not be affiliated
with any political party**
Junta de Educación
Distrito 3
Vote por Uno
Contienda no partidista
Los candidatos en esta
contienda pueden estar o no
estar afiliados a ningún partido
político

- Marcus Alzona**
- Scott Joftus**
- Julie Yang**

**Board of Education
District 5**
Vote for 1
Non-Partisan Contest
**Candidates in this contest
may or may not be affiliated
with any political party**
Junta de Educación
Distrito 5
Vote por Uno
Contienda no partidista
Los candidatos en esta
contienda pueden estar o no
estar afiliados a ningún partido
político

- Valerie M. Coll**
- Dawn Iannaco-Hahn**
- Brenda Wolff**

Official Ballot
Gubernatorial Primary Election
July 19, 2022
State of Maryland, Montgomery County
Republican Ballot

BS REP 249
013-058

Papeleta Electoral Oficial
 Elección Primaria Gubernamental
 19 de julio del 2022
 Estado de Maryland, Condado de Montgomery
 Papeleta del Partido Republicano

Instructions
Instrucciones

Making Selections
Seleccionando

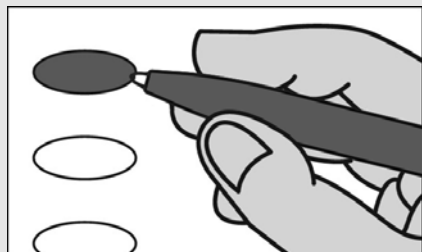

Fill in the oval to the left of the name of your choice. You must blacken the oval completely, and do not make any marks outside of the oval. You do not have to vote in every race.

Llene el óvalo a la izquierda del nombre de su selección. Debe rellenar el óvalo completamente y no haga ninguna marca fuera del óvalo. No tiene que votar en cada contienda.



Do not cross out or erase, or your vote may not count. If you make a mistake or a stray mark, you may ask for a new ballot.

No debe tachar o borrar o su voto no se contará. Si comete un error o hace una marca demás, pueda solicitar una nueva papeleta.

Governor / Lt. Governor
Vote for 1

Gobernador / Vicegobernador
 Vote por Uno

- Dan Cox and /y Gordana Schifanelli**
- Robin Ficker and /y LeRoy F. Yegge, Jr.**
- Kelly Schulz and /y Jeff Woolford**
- Joe Werner and /y Minh Thanh Luong**

Comptroller
Vote for 1

Contralor
 Vote por Uno

- Barry Glassman**
Unopposed /Sin Oponente

Attorney General
Vote for 1

Procurador General
 Vote por Uno

- Michael Anthony Peroutka**
- Jim Shalleck**

U.S. Senator
Vote for 1

Senador de los EE.UU.
 Vote por Uno

- Chris Chaffee**
- George Davis**
- Nnabu Eze**
- Lorie R. Friend**
- Reba A. Hawkins**
- Jon McGreevey**
- Joseph Perez**
- Todd A. Puglisi**
- James Tarantin**
- John Thormann**

Representative in Congress
District 8
Vote for 1

Representante en el Congreso
 Distrito 8
 Vote por Uno

- Gregory Thomas Coll**
- Michael Mhirate Yadeta**

State Senator
District 18
Vote for 1

Senador Estatal
 Distrito 18
 Vote por Uno

- Missy Carr**
Unopposed /Sin Oponente

House of Delegates
District 18
Vote for up to 3

Cámara de Delegados
 Distrito 18
 Vote por No Más de Tres

- George M. Cecala**
Unopposed /Sin Oponente

Nomination Vacant
 /Nominación Vacante

Nomination Vacant
 /Nominación Vacante

County Executive
Vote for 1

Ejecutivo del Condado
 Vote por Uno

- Shelly Skolnick**
- Reardon Sullivan**

County Council At Large
Vote for up to 4

Miembro del Concejo
 Representando el Condado
 Vote por No Más de Cuatro

- Christopher P. Fiotes**
Unopposed /Sin Oponente

- Lenard Lieber**
Unopposed /Sin Oponente

- Dwight Patel**
Unopposed /Sin Oponente

Nomination Vacant
 /Nominación Vacante

County Council
District 6
Vote for 1

Concejo del Condado
 Distrito 6
 Vote por Uno

- Viet H. Doan**
Unopposed /Sin Oponente

Vote Both Sides
 Vote en ambos lados



**Judge of the Circuit Court
Circuit 6**
Vote for up to 4
Juez de la Corte de Circuito
Circuito 6
Vote por No Más de Cuatro

- Carlos F. Acosta**
- Theresa M. Chernosky**
- Kathleen Dumais**
- Thomas P. Johnson, III**
- Rachel Theora McGuckian**
- Marylin Pierre**

**Republican Central
Committee At Large**
Vote for up to 7
Comité Central Republicano
Representando el Condado
Vote hasta por Siete

- Gus Alzona**
- Brad Botwin**
- Alexander Alan Bush**
- Patsy Dillingham**
- Mary Fairbanks**
- Laurie Halverson**
- Ann Guthrie Hingston**
- Lori Jaffe**
- Lorraine Kuchmy**
- Dennis Brent Melby**
- Dwight Patel**
- Pam Plaisted**

**Republican Central
Committee
District 18**
Vote for up to 5
Comité Central Republicano
Distrito 18
Vote por No Más de Cinco

- Missy Carr**
- Joel D. Keralis**
- Grace G. McNicholas**
- Dolores Reyes**
- Jean Alexandra Tuttle**
- Amy Ruth Waychoff**

Board of Education At Large
Vote for 1
Non-Partisan Contest
Candidates in this contest
may or may not be affiliated
with any political party
Junta de Educación
Representando el Condado
Vote por Uno
Contienda no partidista
Los candidatos en esta
contienda pueden estar o no
estar afiliados a ningún partido
político

- Mike Erickson**
- Michael Fryar**
- J. "Domenic"
Giandomenico**
- Karla Silvestre**

**Board of Education
District 1**
Vote for 1
Non-Partisan Contest
Candidates in this contest
may or may not be affiliated
with any political party
Junta de Educación
Distrito 1
Vote por Uno
Contienda no partidista
Los candidatos en esta
contienda pueden estar o no
estar afiliados a ningún partido
político

- Alexander Fahmy**
- Jay Guan**
- Grace Rivera Oven**
- Esther L. Wells**

**Board of Education
District 3**
Vote for 1
Non-Partisan Contest
Candidates in this contest
may or may not be affiliated
with any political party
Junta de Educación
Distrito 3
Vote por Uno
Contienda no partidista
Los candidatos en esta
contienda pueden estar o no
estar afiliados a ningún partido
político

- Marcus Alzona**
- Scott Joftus**
- Julie Yang**

**Board of Education
District 5**
Vote for 1
Non-Partisan Contest
Candidates in this contest
may or may not be affiliated
with any political party
Junta de Educación
Distrito 5
Vote por Uno
Contienda no partidista
Los candidatos en esta
contienda pueden estar o no
estar afiliados a ningún partido
político

- Valerie M. Coll**
- Dawn Iannaco-Hahn**
- Brenda Wolff**

Official Ballot
Gubernatorial Primary Election
July 19, 2022
State of Maryland, Montgomery County
Republican Ballot

BS REP 250
013-059

Papeleta Electoral Oficial
 Elección Primaria Gubernamental
 19 de julio del 2022
 Estado de Maryland, Condado de Montgomery
 Papeleta del Partido Republicano

Instructions
Instrucciones

Making Selections
Seleccionando

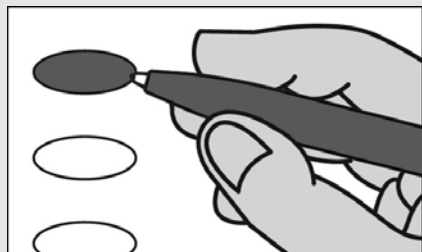

Fill in the oval to the left of the name of your choice. You must blacken the oval completely, and do not make any marks outside of the oval. You do not have to vote in every race.

Llene el óvalo a la izquierda del nombre de su selección. Debe rellenar el óvalo completamente y no haga ninguna marca fuera del óvalo. No tiene que votar en cada contienda.



Do not cross out or erase, or your vote may not count. If you make a mistake or a stray mark, you may ask for a new ballot.

No debe tachar o borrar o su voto no se contará. Si comete un error o hace una marca demás, pueda solicitar una nueva papeleta.

Governor / Lt. Governor

Vote for 1

Gobernador / Vicegobernador
 Vote por Uno

- Dan Cox and /y Gordana Schifanelli**
- Robin Ficker and /y LeRoy F. Yegge, Jr.**
- Kelly Schulz and /y Jeff Woolford**
- Joe Werner and /y Minh Thanh Luong**

Comptroller

Vote for 1

Contralor
 Vote por Uno

- Barry Glassman**
Unopposed /Sin Oponente

Attorney General

Vote for 1

Procurador General
 Vote por Uno

- Michael Anthony Peroutka**
- Jim Shalleck**

U.S. Senator

Vote for 1

Senador de los EE.UU.
 Vote por Uno

- Chris Chaffee**
- George Davis**
- Nnabu Eze**
- Lorie R. Friend**
- Reba A. Hawkins**
- Jon McGreevey**
- Joseph Perez**
- Todd A. Puglisi**
- James Tarantin**
- John Thormann**

Representative in Congress

District 8

Vote for 1

Representante en el Congreso
 Distrito 8
 Vote por Uno

- Gregory Thomas Coll**
- Michael Mhirate Yadeta**

State Senator

District 18

Vote for 1

Senador Estatal
 Distrito 18
 Vote por Uno

- Missy Carr**
Unopposed /Sin Oponente

House of Delegates

District 18

Vote for up to 3

Cámara de Delegados
 Distrito 18
 Vote por No Más de Tres

- George M. Cecala**
Unopposed /Sin Oponente

Nomination Vacant
 /Nominación Vacante

Nomination Vacant
 /Nominación Vacante

County Executive

Vote for 1

Ejecutivo del Condado
 Vote por Uno

- Shelly Skolnick**
- Reardon Sullivan**

County Council At Large

Vote for up to 4

Miembro del Concejo
 Representando el Condado
 Vote por No Más de Cuatro

- Christopher P. Fiotes**
Unopposed /Sin Oponente

- Lenard Lieber**
Unopposed /Sin Oponente

- Dwight Patel**
Unopposed /Sin Oponente

Nomination Vacant
 /Nominación Vacante

County Council

District 6

Vote for 1

Concejo del Condado
 Distrito 6
 Vote por Uno

- Viet H. Doan**
Unopposed /Sin Oponente

Vote Both Sides
 Vote en ambos lados



**Judge of the Circuit Court
Circuit 6**
Vote for up to 4
Juez de la Corte de Circuito
Circuito 6
Vote por No Más de Cuatro

- Carlos F. Acosta
- Theresa M. Chernosky
- Kathleen Dumais
- Thomas P. Johnson, III
- Rachel Theora McGuckian
- Marilyn Pierre

**Republican Central
Committee At Large**
Vote for up to 7
Comité Central Republicano
Representando el Condado
Vote hasta por Siete

- Gus Alzona
- Brad Botwin
- Alexander Alan Bush
- Patsy Dillingham
- Mary Fairbanks
- Laurie Halverson
- Ann Guthrie Hingston
- Lori Jaffe
- Lorraine Kuchmy
- Dennis Brent Melby
- Dwight Patel
- Pam Plaisted

**Republican Central
Committee
District 18**
Vote for up to 5
Comité Central Republicano
Distrito 18
Vote por No Más de Cinco

- Missy Carr
- Joel D. Keralis
- Grace G. McNicholas
- Dolores Reyes
- Jean Alexandra Tuttle
- Amy Ruth Waychoff

Board of Education At Large
Vote for 1
Non-Partisan Contest
Candidates in this contest
may or may not be affiliated
with any political party
Junta de Educación
Representando el Condado
Vote por Uno
Contienda no partidista
Los candidatos en esta
contienda pueden estar o no
estar afiliados a ningún partido
político

- Mike Erickson
- Michael Fryar
- J. "Domenic"
Giandomenico
- Karla Silvestre

**Board of Education
District 1**
Vote for 1
Non-Partisan Contest
Candidates in this contest
may or may not be affiliated
with any political party
Junta de Educación
Distrito 1
Vote por Uno
Contienda no partidista
Los candidatos en esta
contienda pueden estar o no
estar afiliados a ningún partido
político

- Alexander Fahmy
- Jay Guan
- Grace Rivera Oven
- Esther L. Wells

**Board of Education
District 3**
Vote for 1
Non-Partisan Contest
Candidates in this contest
may or may not be affiliated
with any political party
Junta de Educación
Distrito 3
Vote por Uno
Contienda no partidista
Los candidatos en esta
contienda pueden estar o no
estar afiliados a ningún partido
político

- Marcus Alzona
- Scott Joftus
- Julie Yang

**Board of Education
District 5**
Vote for 1
Non-Partisan Contest
Candidates in this contest
may or may not be affiliated
with any political party
Junta de Educación
Distrito 5
Vote por Uno
Contienda no partidista
Los candidatos en esta
contienda pueden estar o no
estar afiliados a ningún partido
político

- Valerie M. Coll
- Dawn Iannaco-Hahn
- Brenda Wolff

Official Ballot
Gubernatorial Primary Election
July 19, 2022
State of Maryland, Montgomery County
Republican Ballot

BS REP 251
013-061

Papeleta Electoral Oficial
 Elección Primaria Gubernamental
 19 de julio del 2022
 Estado de Maryland, Condado de Montgomery
 Papeleta del Partido Republicano

Instructions
Instrucciones

Making Selections
Seleccionando



Fill in the oval to the left of the name of your choice. You must blacken the oval completely, and do not make any marks outside of the oval. You do not have to vote in every race.

Llene el óvalo a la izquierda del nombre de su selección. Debe rellenar el óvalo completamente y no haga ninguna marca fuera del óvalo. No tiene que votar en cada contienda.



Do not cross out or erase, or your vote may not count. If you make a mistake or a stray mark, you may ask for a new ballot.

No debe tachar o borrar o su voto no se contará. Si comete un error o hace una marca demás, pueda solicitar una nueva papeleta.

Governor / Lt. Governor
Vote for 1
 Gobernador / Vicegobernador
 Vote por Uno

- Dan Cox and /y Gordana Schifanelli**
- Robin Ficker and /y LeRoy F. Yegge, Jr.**
- Kelly Schulz and /y Jeff Woolford**
- Joe Werner and /y Minh Thanh Luong**

Comptroller
Vote for 1
 Contralor
 Vote por Uno

- Barry Glassman Unopposed /Sin Oponente**

Attorney General
Vote for 1
 Procurador General
 Vote por Uno

- Michael Anthony Peroutka**
- Jim Shalleck**

U.S. Senator
Vote for 1
 Senador de los EE.UU.
 Vote por Uno

- Chris Chaffee**
- George Davis**
- Nnabu Eze**
- Lorie R. Friend**
- Reba A. Hawkins**
- Jon McGreevey**
- Joseph Perez**
- Todd A. Puglisi**
- James Tarantin**
- John Thormann**

Representative in Congress
District 8
Vote for 1
 Representante en el Congreso
 Distrito 8
 Vote por Uno

- Gregory Thomas Coll**
- Michael Mhirate Yadeta**

State Senator
District 19
Vote for 1
 Senador Estatal
 Distrito 19
 Vote por Uno

- Raul R. Ayala**
- Anita Mpambara Cox**

House of Delegates
District 19
Vote for up to 3
 Cámara de Delegados
 Distrito 19
 Vote por No Más de Tres

- Frank Nice Unopposed /Sin Oponente**

Nomination Vacant
 /Nominación Vacante

Nomination Vacant
 /Nominación Vacante

County Executive
Vote for 1
 Ejecutivo del Condado
 Vote por Uno

- Shelly Skolnick**
- Reardon Sullivan**

County Council At Large
Vote for up to 4
 Miembro del Concejo
 Representando el Condado
 Vote por No Más de Cuatro

- Christopher P. Fiotes Unopposed /Sin Oponente**
- Lenard Lieber Unopposed /Sin Oponente**
- Dwight Patel Unopposed /Sin Oponente**

Nomination Vacant
 /Nominación Vacante

County Council
District 5
Vote for 1
 Concejo del Condado
 Distrito 5
 Vote por Uno

- Kate Woody Unopposed /Sin Oponente**

Vote Both Sides
 Vote en ambos lados



**Judge of the Circuit Court
Circuit 6**
Vote for up to 4
Juez de la Corte de Circuito
Circuito 6
Vote por No Más de Cuatro

- Carlos F. Acosta**
- Theresa M. Chernosky**
- Kathleen Dumais**
- Thomas P. Johnson, III**
- Rachel Theora McGuckian**
- Marylin Pierre**

**Republican Central
Committee At Large**
Vote for up to 7
Comité Central Republicano
Representando el Condado
Vote hasta por Siete

- Gus Alzona**
- Brad Botwin**
- Alexander Alan Bush**
- Patsy Dillingham**
- Mary Fairbanks**
- Laurie Halverson**
- Ann Guthrie Hingston**
- Lori Jaffe**
- Lorraine Kuchmy**
- Dennis Brent Melby**
- Dwight Patel**
- Pam Plaisted**

**Republican Central
Committee
District 19**
Vote for up to 5
Comité Central Republicano
Distrito 19
Vote por No Más de Cinco

- Bob Fenichel**
Unopposed /Sin Oponente
- Hessie L. Harris**
Unopposed /Sin Oponente
- Frank Nice**
Unopposed /Sin Oponente
- Jeffrey D. Rubin**
Unopposed /Sin Oponente
- Martha Schaerr**
Unopposed /Sin Oponente

**Board of Education At Large
Vote for 1**
Non-Partisan Contest
**Candidates in this contest
may or may not be affiliated
with any political party**
Junta de Educación
Representando el Condado
Vote por Uno
Contienda no partidista
Los candidatos en esta
contienda pueden estar o no
estar afiliados a ningún partido
político

- Mike Erickson**
- Michael Fryar**
- J. "Domenic"
Giandomenico**
- Karla Silvestre**

**Board of Education
District 1**
Vote for 1
Non-Partisan Contest
**Candidates in this contest
may or may not be affiliated
with any political party**
Junta de Educación
Distrito 1
Vote por Uno
Contienda no partidista
Los candidatos en esta
contienda pueden estar o no
estar afiliados a ningún partido
político

- Alexander Fahmy**
- Jay Guan**
- Grace Rivera Oven**
- Esther L. Wells**

**Board of Education
District 3**
Vote for 1
Non-Partisan Contest
**Candidates in this contest
may or may not be affiliated
with any political party**
Junta de Educación
Distrito 3
Vote por Uno
Contienda no partidista
Los candidatos en esta
contienda pueden estar o no
estar afiliados a ningún partido
político

- Marcus Alzona**
- Scott Joftus**
- Julie Yang**

**Board of Education
District 5**
Vote for 1
Non-Partisan Contest
**Candidates in this contest
may or may not be affiliated
with any political party**
Junta de Educación
Distrito 5
Vote por Uno
Contienda no partidista
Los candidatos en esta
contienda pueden estar o no
estar afiliados a ningún partido
político

- Valerie M. Coll**
- Dawn Iannaco-Hahn**
- Brenda Wolff**

Official Ballot
Gubernatorial Primary Election
July 19, 2022
State of Maryland, Montgomery County
Republican Ballot

BS REP 252
013-063

Papeleta Electoral Oficial
 Elección Primaria Gubernamental
 19 de julio del 2022
 Estado de Maryland, Condado de Montgomery
 Papeleta del Partido Republicano

Instructions
Instrucciones

Making Selections
Seleccionando

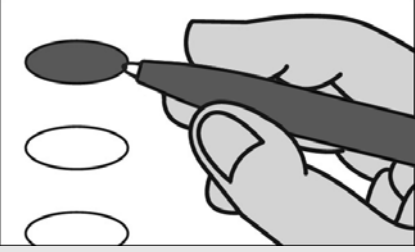

Fill in the oval to the left of the name of your choice. You must blacken the oval completely, and do not make any marks outside of the oval. You do not have to vote in every race.

Llene el óvalo a la izquierda del nombre de su selección. Debe rellenar el óvalo completamente y no haga ninguna marca fuera del óvalo. No tiene que votar en cada contienda.

!

Do not cross out or erase, or your vote may not count. If you make a mistake or a stray mark, you may ask for a new ballot.

No debe tachar o borrar o su voto no se contará. Si comete un error o hace una marca demás, pueda solicitar una nueva papeleta.

<p>Governor / Lt. Governor Vote for 1 Gobernador / Vicegobernador Vote por Uno</p> <p><input type="radio"/> Dan Cox and /y Gordana Schifanelli</p> <p><input type="radio"/> Robin Ficker and /y LeRoy F. Yegge, Jr.</p> <p><input type="radio"/> Kelly Schulz and /y Jeff Woolford</p> <p><input type="radio"/> Joe Werner and /y Minh Thanh Luong</p>
<p>Comptroller Vote for 1 Contralor Vote por Uno</p> <p><input type="radio"/> Barry Glassman Unopposed /Sin Oponente</p>
<p>Attorney General Vote for 1 Procurador General Vote por Uno</p> <p><input type="radio"/> Michael Anthony Peroutka</p> <p><input type="radio"/> Jim Shalleck</p>
<p>U.S. Senator Vote for 1 Senador de los EE.UU. Vote por Uno</p> <p><input type="radio"/> Chris Chaffee</p> <p><input type="radio"/> George Davis</p> <p><input type="radio"/> Nnabu Eze</p> <p><input type="radio"/> Lorie R. Friend</p> <p><input type="radio"/> Reba A. Hawkins</p> <p><input type="radio"/> Jon McGreevey</p> <p><input type="radio"/> Joseph Perez</p> <p><input type="radio"/> Todd A. Puglisi</p> <p><input type="radio"/> James Tarantin</p> <p><input type="radio"/> John Thormann</p>
<p>Representative in Congress District 8 Vote for 1 Representante en el Congreso Distrito 8 Vote por Uno</p> <p><input type="radio"/> Gregory Thomas Coll</p> <p><input type="radio"/> Michael Mhirate Yadeta</p>

<p>State Senator District 19 Vote for 1 Senador Estatal Distrito 19 Vote por Uno</p> <p><input type="radio"/> Raul R. Ayala</p> <p><input type="radio"/> Anita Mpambara Cox</p>
<p>House of Delegates District 19 Vote for up to 3 Cámara de Delegados Distrito 19 Vote por No Más de Tres</p> <p><input type="radio"/> Frank Nice Unopposed /Sin Oponente</p>
<p>Nomination Vacant /Nominación Vacante</p>
<p>Nomination Vacant /Nominación Vacante</p>
<p>County Executive Vote for 1 Ejecutivo del Condado Vote por Uno</p> <p><input type="radio"/> Shelly Skolnick</p> <p><input type="radio"/> Reardon Sullivan</p>
<p>County Council At Large Vote for up to 4 Miembro del Concejo Representando el Condado Vote por No Más de Cuatro</p> <p><input type="radio"/> Christopher P. Fiotes Unopposed /Sin Oponente</p> <p><input type="radio"/> Lenard Lieber Unopposed /Sin Oponente</p> <p><input type="radio"/> Dwight Patel Unopposed /Sin Oponente</p>
<p>Nomination Vacant /Nominación Vacante</p>
<p>County Council District 6 Vote for 1 Concejo del Condado Distrito 6 Vote por Uno</p> <p><input type="radio"/> Viet H. Doan Unopposed /Sin Oponente</p>

Vote Both Sides
 Vote en ambos lados 

**Judge of the Circuit Court
Circuit 6**
Vote for up to 4
Juez de la Corte de Circuito
Circuito 6
Vote por No Más de Cuatro

- Carlos F. Acosta**
- Theresa M. Chernosky**
- Kathleen Dumais**
- Thomas P. Johnson, III**
- Rachel Theora McGuckian**
- Marylin Pierre**

**Republican Central
Committee At Large**
Vote for up to 7
Comité Central Republicano
Representando el Condado
Vote hasta por Siete

- Gus Alzona**
- Brad Botwin**
- Alexander Alan Bush**
- Patsy Dillingham**
- Mary Fairbanks**
- Laurie Halverson**
- Ann Guthrie Hingston**
- Lori Jaffe**
- Lorraine Kuchmy**
- Dennis Brent Melby**
- Dwight Patel**
- Pam Plaisted**

**Republican Central
Committee
District 19**
Vote for up to 5
Comité Central Republicano
Distrito 19
Vote por No Más de Cinco

- Bob Fenichel**
Unopposed /Sin Oponente
- Hessie L. Harris**
Unopposed /Sin Oponente
- Frank Nice**
Unopposed /Sin Oponente
- Jeffrey D. Rubin**
Unopposed /Sin Oponente
- Martha Schaerr**
Unopposed /Sin Oponente

**Board of Education At Large
Vote for 1**
Non-Partisan Contest
**Candidates in this contest
may or may not be affiliated
with any political party**
Junta de Educación
Representando el Condado
Vote por Uno
Contienda no partidista
Los candidatos en esta
contienda pueden estar o no
estar afiliados a ningún partido
político

- Mike Erickson**
- Michael Fryar**
- J. "Domenic"
Giandomenico**
- Karla Silvestre**

**Board of Education
District 1**
Vote for 1
Non-Partisan Contest
**Candidates in this contest
may or may not be affiliated
with any political party**
Junta de Educación
Distrito 1
Vote por Uno
Contienda no partidista
Los candidatos en esta
contienda pueden estar o no
estar afiliados a ningún partido
político

- Alexander Fahmy**
- Jay Guan**
- Grace Rivera Oven**
- Esther L. Wells**

**Board of Education
District 3**
Vote for 1
Non-Partisan Contest
**Candidates in this contest
may or may not be affiliated
with any political party**
Junta de Educación
Distrito 3
Vote por Uno
Contienda no partidista
Los candidatos en esta
contienda pueden estar o no
estar afiliados a ningún partido
político

- Marcus Alzona**
- Scott Joftus**
- Julie Yang**

**Board of Education
District 5**
Vote for 1
Non-Partisan Contest
**Candidates in this contest
may or may not be affiliated
with any political party**
Junta de Educación
Distrito 5
Vote por Uno
Contienda no partidista
Los candidatos en esta
contienda pueden estar o no
estar afiliados a ningún partido
político

- Valerie M. Coll**
- Dawn Iannaco-Hahn**
- Brenda Wolff**

Official Ballot
Gubernatorial Primary Election
July 19, 2022
State of Maryland, Montgomery County
Republican Ballot

BS REP 253
013-064

Papeleta Electoral Oficial
 Elección Primaria Gubernamental
 19 de julio del 2022
 Estado de Maryland, Condado de Montgomery
 Papeleta del Partido Republicano

Instructions
Instrucciones

Making Selections
Seleccionando

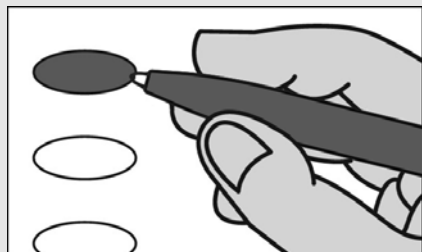

Fill in the oval to the left of the name of your choice. You must blacken the oval completely, and do not make any marks outside of the oval. You do not have to vote in every race.

Llene el óvalo a la izquierda del nombre de su selección. Debe rellenar el óvalo completamente y no haga ninguna marca fuera del óvalo. No tiene que votar en cada contienda.



Do not cross out or erase, or your vote may not count. If you make a mistake or a stray mark, you may ask for a new ballot.

No debe tachar o borrar o su voto no se contará. Si comete un error o hace una marca demás, pueda solicitar una nueva papeleta.

Governor / Lt. Governor
Vote for 1

Gobernador / Vicegobernador
 Vote por Uno

- Dan Cox and /y Gordana Schifanelli**
- Robin Ficker and /y LeRoy F. Yegge, Jr.**
- Kelly Schulz and /y Jeff Woolford**
- Joe Werner and /y Minh Thanh Luong**

Comptroller
Vote for 1

Contralor
 Vote por Uno

- Barry Glassman Unopposed /Sin Oponente**

Attorney General
Vote for 1

Procurador General
 Vote por Uno

- Michael Anthony Peroutka**
- Jim Shalleck**

U.S. Senator
Vote for 1

Senador de los EE.UU.
 Vote por Uno

- Chris Chaffee**
- George Davis**
- Nnabu Eze**
- Lorie R. Friend**
- Reba A. Hawkins**
- Jon McGreevey**
- Joseph Perez**
- Todd A. Puglisi**
- James Tarantin**
- John Thormann**

Representative in Congress
District 8
Vote for 1

Representante en el Congreso
 Distrito 8
 Vote por Uno

- Gregory Thomas Coll**
- Michael Mhirate Yadeta**

State Senator
District 19
Vote for 1

Senador Estatal
 Distrito 19
 Vote por Uno

- Raul R. Ayala**
- Anita Mpambara Cox**

House of Delegates
District 19
Vote for up to 3

Cámara de Delegados
 Distrito 19
 Vote por No Más de Tres

- Frank Nice Unopposed /Sin Oponente**

Nomination Vacant
 /Nominación Vacante

Nomination Vacant
 /Nominación Vacante

County Executive
Vote for 1

Ejecutivo del Condado
 Vote por Uno

- Shelly Skolnick**
- Reardon Sullivan**

County Council At Large
Vote for up to 4

Miembro del Concejo
 Representando el Condado
 Vote por No Más de Cuatro

- Christopher P. Fiotes Unopposed /Sin Oponente**

- Lenard Lieber Unopposed /Sin Oponente**

- Dwight Patel Unopposed /Sin Oponente**

Nomination Vacant
 /Nominación Vacante

County Council
District 5
Vote for 1

Concejo del Condado
 Distrito 5
 Vote por Uno

- Kate Woody Unopposed /Sin Oponente**

Vote Both Sides
 Vote en ambos lados



**Judge of the Circuit Court
Circuit 6**
Vote for up to 4
Juez de la Corte de Circuito
Circuito 6
Vote por No Más de Cuatro

- Carlos F. Acosta**
- Theresa M. Chernosky**
- Kathleen Dumais**
- Thomas P. Johnson, III**
- Rachel Theora McGuckian**
- Marylin Pierre**

**Republican Central
Committee At Large**
Vote for up to 7
Comité Central Republicano
Representando el Condado
Vote hasta por Siete

- Gus Alzona**
- Brad Botwin**
- Alexander Alan Bush**
- Patsy Dillingham**
- Mary Fairbanks**
- Laurie Halverson**
- Ann Guthrie Hingston**
- Lori Jaffe**
- Lorraine Kuchmy**
- Dennis Brent Melby**
- Dwight Patel**
- Pam Plaisted**

**Republican Central
Committee
District 19**
Vote for up to 5
Comité Central Republicano
Distrito 19
Vote por No Más de Cinco

- Bob Fenichel**
Unopposed /Sin Oponente
- Hessie L. Harris**
Unopposed /Sin Oponente
- Frank Nice**
Unopposed /Sin Oponente
- Jeffrey D. Rubin**
Unopposed /Sin Oponente
- Martha Schaerr**
Unopposed /Sin Oponente

**Board of Education At Large
Vote for 1**
Non-Partisan Contest
**Candidates in this contest
may or may not be affiliated
with any political party**
Junta de Educación
Representando el Condado
Vote por Uno
Contienda no partidista
Los candidatos en esta
contienda pueden estar o no
estar afiliados a ningún partido
político

- Mike Erickson**
- Michael Fryar**
- J. "Domenic"
Giandomenico**
- Karla Silvestre**

**Board of Education
District 1**
Vote for 1
Non-Partisan Contest
**Candidates in this contest
may or may not be affiliated
with any political party**
Junta de Educación
Distrito 1
Vote por Uno
Contienda no partidista
Los candidatos en esta
contienda pueden estar o no
estar afiliados a ningún partido
político

- Alexander Fahmy**
- Jay Guan**
- Grace Rivera Oven**
- Esther L. Wells**

**Board of Education
District 3**
Vote for 1
Non-Partisan Contest
**Candidates in this contest
may or may not be affiliated
with any political party**
Junta de Educación
Distrito 3
Vote por Uno
Contienda no partidista
Los candidatos en esta
contienda pueden estar o no
estar afiliados a ningún partido
político

- Marcus Alzona**
- Scott Joftus**
- Julie Yang**

**Board of Education
District 5**
Vote for 1
Non-Partisan Contest
**Candidates in this contest
may or may not be affiliated
with any political party**
Junta de Educación
Distrito 5
Vote por Uno
Contienda no partidista
Los candidatos en esta
contienda pueden estar o no
estar afiliados a ningún partido
político

- Valerie M. Coll**
- Dawn Iannaco-Hahn**
- Brenda Wolff**

Official Ballot
Gubernatorial Primary Election
July 19, 2022
State of Maryland, Montgomery County
Republican Ballot

BS REP 254
013-065

Papeleta Electoral Oficial
 Elección Primaria Gubernamental
 19 de julio del 2022
 Estado de Maryland, Condado de Montgomery
 Papeleta del Partido Republicano

Instructions
Instrucciones

Making Selections
Seleccionando



Fill in the oval to the left of the name of your choice. You must blacken the oval completely, and do not make any marks outside of the oval. You do not have to vote in every race.

Llene el óvalo a la izquierda del nombre de su selección. Debe rellenar el óvalo completamente y no haga ninguna marca fuera del óvalo. No tiene que votar en cada contienda.



Do not cross out or erase, or your vote may not count. If you make a mistake or a stray mark, you may ask for a new ballot.

No debe tachar o borrar o su voto no se contará. Si comete un error o hace una marca demás, pueda solicitar una nueva papeleta.

Governor / Lt. Governor
Vote for 1

Gobernador / Vicegobernador
 Vote por Uno

- Dan Cox and /y Gordana Schifanelli**
- Robin Ficker and /y LeRoy F. Yegge, Jr.**
- Kelly Schulz and /y Jeff Woolford**
- Joe Werner and /y Minh Thanh Luong**

Comptroller
Vote for 1

Contralor
 Vote por Uno

- Barry Glassman**
Unopposed /Sin Oponente

Attorney General
Vote for 1

Procurador General
 Vote por Uno

- Michael Anthony Peroutka**
- Jim Shalleck**

U.S. Senator
Vote for 1

Senador de los EE.UU.
 Vote por Uno

- Chris Chaffee**
- George Davis**
- Nnabu Eze**
- Lorie R. Friend**
- Reba A. Hawkins**
- Jon McGreevey**
- Joseph Perez**
- Todd A. Puglisi**
- James Tarantin**
- John Thormann**

Representative in Congress
District 8
Vote for 1

Representante en el Congreso
 Distrito 8
 Vote por Uno

- Gregory Thomas Coll**
- Michael Mhirate Yadeta**

County Executive
Vote for 1

Ejecutivo del Condado
 Vote por Uno

- Shelly Skolnick**
- Reardon Sullivan**

County Council At Large
Vote for up to 4

Miembro del Concejo
 Representando el Condado
 Vote por No Más de Cuatro

- Christopher P. Fiotes**
Unopposed /Sin Oponente
- Lenard Lieber**
Unopposed /Sin Oponente
- Dwight Patel**
Unopposed /Sin Oponente

Nomination Vacant
 /Nominación Vacante

County Council
District 4
Vote for 1

Concejo del Condado
 Distrito 4
 Vote por Uno

- Cheryl Riley**
Unopposed /Sin Oponente

Judge of the Circuit Court
Circuit 6
Vote for up to 4

Juez de la Corte de Circuito
 Circuito 6
 Vote por No Más de Cuatro

- Carlos F. Acosta**
- Theresa M. Chernosky**
- Kathleen Dumais**
- Thomas P. Johnson, III**
- Rachel Theora McGuckian**
- Marylin Pierre**

Republican Central
Committee At Large
Vote for up to 7

Comité Central Republicano
 Representando el Condado
 Vote hasta por Siete

- Gus Alzona**
- Brad Botwin**
- Alexander Alan Bush**
- Patsy Dillingham**
- Mary Fairbanks**
- Laurie Halverson**
- Ann Guthrie Hingston**
- Lori Jaffe**
- Lorraine Kuchmy**
- Dennis Brent Melby**
- Dwight Patel**
- Pam Plaisted**

Vote Both Sides
 Vote en ambos lados



**Republican Central Committee
District 20
Vote for up to 5**
Comité Central Republicano
Distrito 20
Vote por No Más de Cinco

Jamie E. Greedan
Unopposed /Sin Oponente

I. William Zartman
Unopposed /Sin Oponente

Nomination Vacant
/Nominación Vacante

Nomination Vacant
/Nominación Vacante

Nomination Vacant
/Nominación Vacante

**Board of Education At Large
Vote for 1
Non-Partisan Contest
Candidates in this contest
may or may not be affiliated
with any political party**
Junta de Educación
Representando el Condado
Vote por Uno
Contienda no partidista
Los candidatos en esta
contienda pueden estar o no
estar afiliados a ningún partido
político

Mike Erickson

Michael Fryar

**J. "Domenic"
Giandomenico**

Karla Silvestre

**Board of Education
District 1
Vote for 1
Non-Partisan Contest
Candidates in this contest
may or may not be affiliated
with any political party**
Junta de Educación
Distrito 1
Vote por Uno
Contienda no partidista
Los candidatos en esta
contienda pueden estar o no
estar afiliados a ningún partido
político

Alexander Fahmy

Jay Guan

Grace Rivera Oven

Esther L. Wells

**Board of Education
District 3
Vote for 1
Non-Partisan Contest
Candidates in this contest
may or may not be affiliated
with any political party**
Junta de Educación
Distrito 3
Vote por Uno
Contienda no partidista
Los candidatos en esta
contienda pueden estar o no
estar afiliados a ningún partido
político

Marcus Alzona

Scott Joftus

Julie Yang

**Board of Education
District 5
Vote for 1
Non-Partisan Contest
Candidates in this contest
may or may not be affiliated
with any political party**
Junta de Educación
Distrito 5
Vote por Uno
Contienda no partidista
Los candidatos en esta
contienda pueden estar o no
estar afiliados a ningún partido
político

Valerie M. Coll

Dawn Iannaco-Hahn

Brenda Wolff



Official Ballot
Gubernatorial Primary Election
July 19, 2022
State of Maryland, Montgomery County
Republican Ballot

BS REP 255
013-067

Papeleta Electoral Oficial
 Elección Primaria Gubernamental
 19 de julio del 2022
 Estado de Maryland, Condado de Montgomery
 Papeleta del Partido Republicano

Instructions
Instrucciones

Making Selections
Seleccionando



Fill in the oval to the left of the name of your choice. You must blacken the oval completely, and do not make any marks outside of the oval. You do not have to vote in every race.

Llene el óvalo a la izquierda del nombre de su selección. Debe rellenar el óvalo completamente y no haga ninguna marca fuera del óvalo. No tiene que votar en cada contienda.



Do not cross out or erase, or your vote may not count. If you make a mistake or a stray mark, you may ask for a new ballot.

No debe tachar o borrar o su voto no se contará. Si comete un error o hace una marca demás, pueda solicitar una nueva papeleta.

Governor / Lt. Governor
Vote for 1

Gobernador / Vicegobernador
 Vote por Uno

- Dan Cox and /y Gordana Schifanelli**
- Robin Ficker and /y LeRoy F. Yegge, Jr.**
- Kelly Schulz and /y Jeff Woolford**
- Joe Werner and /y Minh Thanh Luong**

Comptroller
Vote for 1

Contralor
 Vote por Uno

- Barry Glassman**
Unopposed /Sin Oponente

Attorney General
Vote for 1

Procurador General
 Vote por Uno

- Michael Anthony Peroutka**
- Jim Shalleck**

U.S. Senator
Vote for 1

Senador de los EE.UU.
 Vote por Uno

- Chris Chaffee**
- George Davis**
- Nnabu Eze**
- Lorie R. Friend**
- Reba A. Hawkins**
- Jon McGreevey**
- Joseph Perez**
- Todd A. Puglisi**
- James Tarantin**
- John Thormann**

Representative in Congress
District 8
Vote for 1

Representante en el Congreso
 Distrito 8
 Vote por Uno

- Gregory Thomas Coll**
- Michael Mhirate Yadeta**

County Executive
Vote for 1

Ejecutivo del Condado
 Vote por Uno

- Shelly Skolnick**
- Reardon Sullivan**

County Council At Large
Vote for up to 4

Miembro del Concejo
 Representando el Condado
 Vote por No Más de Cuatro

- Christopher P. Fiotes**
Unopposed /Sin Oponente
- Lenard Lieber**
Unopposed /Sin Oponente
- Dwight Patel**
Unopposed /Sin Oponente

Nomination Vacant
 /Nominación Vacante

County Council
District 4
Vote for 1

Concejo del Condado
 Distrito 4
 Vote por Uno

- Cheryl Riley**
Unopposed /Sin Oponente

Judge of the Circuit Court
Circuit 6
Vote for up to 4

Juez de la Corte de Circuito
 Circuito 6
 Vote por No Más de Cuatro

- Carlos F. Acosta**
- Theresa M. Chernosky**
- Kathleen Dumais**
- Thomas P. Johnson, III**
- Rachel Theora McGuckian**
- Marylin Pierre**

Republican Central
Committee At Large
Vote for up to 7

Comité Central Republicano
 Representando el Condado
 Vote hasta por Siete

- Gus Alzona**
- Brad Botwin**
- Alexander Alan Bush**
- Patsy Dillingham**
- Mary Fairbanks**
- Laurie Halverson**
- Ann Guthrie Hingston**
- Lori Jaffe**
- Lorraine Kuchmy**
- Dennis Brent Melby**
- Dwight Patel**
- Pam Plaisted**

Vote Both Sides
 Vote en ambos lados



**Republican Central Committee
District 20
Vote for up to 5**
Comité Central Republicano
Distrito 20
Vote por No Más de Cinco

Jamie E. Greedan
Unopposed /Sin Oponente

I. William Zartman
Unopposed /Sin Oponente

Nomination Vacant
/Nominación Vacante

Nomination Vacant
/Nominación Vacante

Nomination Vacant
/Nominación Vacante

**Board of Education At Large
Vote for 1
Non-Partisan Contest
Candidates in this contest
may or may not be affiliated
with any political party**
Junta de Educación
Representando el Condado
Vote por Uno
Contienda no partidista
Los candidatos en esta
contienda pueden estar o no
estar afiliados a ningún partido
político

Mike Erickson

Michael Fryar

**J. "Domenic"
Giandomenico**

Karla Silvestre

**Board of Education
District 1
Vote for 1
Non-Partisan Contest
Candidates in this contest
may or may not be affiliated
with any political party**
Junta de Educación
Distrito 1
Vote por Uno
Contienda no partidista
Los candidatos en esta
contienda pueden estar o no
estar afiliados a ningún partido
político

Alexander Fahmy

Jay Guan

Grace Rivera Oven

Esther L. Wells

**Board of Education
District 3
Vote for 1
Non-Partisan Contest
Candidates in this contest
may or may not be affiliated
with any political party**
Junta de Educación
Distrito 3
Vote por Uno
Contienda no partidista
Los candidatos en esta
contienda pueden estar o no
estar afiliados a ningún partido
político

Marcus Alzona

Scott Joftus

Julie Yang

**Board of Education
District 5
Vote for 1
Non-Partisan Contest
Candidates in this contest
may or may not be affiliated
with any political party**
Junta de Educación
Distrito 5
Vote por Uno
Contienda no partidista
Los candidatos en esta
contienda pueden estar o no
estar afiliados a ningún partido
político

Valerie M. Coll

Dawn Iannaco-Hahn

Brenda Wolff



Official Ballot
Gubernatorial Primary Election
July 19, 2022
State of Maryland, Montgomery County
Republican Ballot

BS REP 256
013-068

Papeleta Electoral Oficial
 Elección Primaria Gubernamental
 19 de julio del 2022
 Estado de Maryland, Condado de Montgomery
 Papeleta del Partido Republicano

Instructions
Instrucciones

Making Selections
Seleccionando



Fill in the oval to the left of the name of your choice. You must blacken the oval completely, and do not make any marks outside of the oval. You do not have to vote in every race.

Llene el óvalo a la izquierda del nombre de su selección. Debe rellenar el óvalo completamente y no haga ninguna marca fuera del óvalo. No tiene que votar en cada contienda.



Do not cross out or erase, or your vote may not count. If you make a mistake or a stray mark, you may ask for a new ballot.

No debe tachar o borrar o su voto no se contará. Si comete un error o hace una marca demás, pueda solicitar una nueva papeleta.

Governor / Lt. Governor
Vote for 1

Gobernador / Vicegobernador
 Vote por Uno

- Dan Cox and /y Gordana Schifanelli**
- Robin Ficker and /y LeRoy F. Yegge, Jr.**
- Kelly Schulz and /y Jeff Woolford**
- Joe Werner and /y Minh Thanh Luong**

Comptroller
Vote for 1

Contralor
 Vote por Uno

- Barry Glassman**
Unopposed /Sin Oponente

Attorney General
Vote for 1

Procurador General
 Vote por Uno

- Michael Anthony Peroutka**
- Jim Shalleck**

U.S. Senator
Vote for 1

Senador de los EE.UU.
 Vote por Uno

- Chris Chaffee**
- George Davis**
- Nnabu Eze**
- Lorie R. Friend**
- Reba A. Hawkins**
- Jon McGreevey**
- Joseph Perez**
- Todd A. Puglisi**
- James Tarantin**
- John Thormann**

Representative in Congress
District 8
Vote for 1

Representante en el Congreso
 Distrito 8
 Vote por Uno

- Gregory Thomas Coll**
- Michael Mhirate Yadeta**

County Executive
Vote for 1

Ejecutivo del Condado
 Vote por Uno

- Shelly Skolnick**
- Reardon Sullivan**

County Council At Large
Vote for up to 4

Miembro del Concejo
 Representando el Condado
 Vote por No Más de Cuatro

- Christopher P. Fiotes**
Unopposed /Sin Oponente
- Lenard Lieber**
Unopposed /Sin Oponente
- Dwight Patel**
Unopposed /Sin Oponente

Nomination Vacant
 /Nominación Vacante

County Council
District 4
Vote for 1

Concejo del Condado
 Distrito 4
 Vote por Uno

- Cheryl Riley**
Unopposed /Sin Oponente

Judge of the Circuit Court
Circuit 6
Vote for up to 4

Juez de la Corte de Circuito
 Circuito 6
 Vote por No Más de Cuatro

- Carlos F. Acosta**
- Theresa M. Chernosky**
- Kathleen Dumais**
- Thomas P. Johnson, III**
- Rachel Theora McGuckian**
- Marylin Pierre**

Republican Central
Committee At Large
Vote for up to 7

Comité Central Republicano
 Representando el Condado
 Vote hasta por Siete

- Gus Alzona**
- Brad Botwin**
- Alexander Alan Bush**
- Patsy Dillingham**
- Mary Fairbanks**
- Laurie Halverson**
- Ann Guthrie Hingston**
- Lori Jaffe**
- Lorraine Kuchmy**
- Dennis Brent Melby**
- Dwight Patel**
- Pam Plaisted**

Vote Both Sides
 Vote en ambos lados



**Republican Central Committee
District 20
Vote for up to 5**
Comité Central Republicano
Distrito 20
Vote por No Más de Cinco

Jamie E. Greedan
Unopposed /Sin Oponente

I. William Zartman
Unopposed /Sin Oponente

Nomination Vacant
/Nominación Vacante

Nomination Vacant
/Nominación Vacante

Nomination Vacant
/Nominación Vacante

**Board of Education At Large
Vote for 1
Non-Partisan Contest
Candidates in this contest
may or may not be affiliated
with any political party**
Junta de Educación
Representando el Condado
Vote por Uno
Contienda no partidista
Los candidatos en esta
contienda pueden estar o no
estar afiliados a ningún partido
político

Mike Erickson

Michael Fryar

**J. "Domenic"
Giandomenico**

Karla Silvestre

**Board of Education
District 1
Vote for 1
Non-Partisan Contest
Candidates in this contest
may or may not be affiliated
with any political party**
Junta de Educación
Distrito 1
Vote por Uno
Contienda no partidista
Los candidatos en esta
contienda pueden estar o no
estar afiliados a ningún partido
político

Alexander Fahmy

Jay Guan

Grace Rivera Oven

Esther L. Wells

**Board of Education
District 3
Vote for 1
Non-Partisan Contest
Candidates in this contest
may or may not be affiliated
with any political party**
Junta de Educación
Distrito 3
Vote por Uno
Contienda no partidista
Los candidatos en esta
contienda pueden estar o no
estar afiliados a ningún partido
político

Marcus Alzona

Scott Joftus

Julie Yang

**Board of Education
District 5
Vote for 1
Non-Partisan Contest
Candidates in this contest
may or may not be affiliated
with any political party**
Junta de Educación
Distrito 5
Vote por Uno
Contienda no partidista
Los candidatos en esta
contienda pueden estar o no
estar afiliados a ningún partido
político

Valerie M. Coll

Dawn Iannaco-Hahn

Brenda Wolff



Official Ballot
Gubernatorial Primary Election
July 19, 2022
State of Maryland, Montgomery County
Republican Ballot

BS REP 257
013-069

Papeleta Electoral Oficial
 Elección Primaria Gubernamental
 19 de julio del 2022
 Estado de Maryland, Condado de Montgomery
 Papeleta del Partido Republicano

Instructions
Instrucciones

Making Selections
Seleccionando

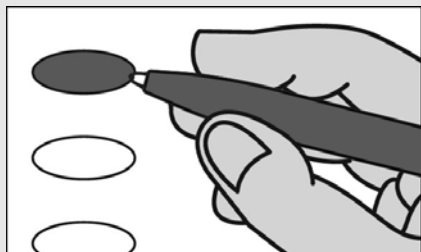

Fill in the oval to the left of the name of your choice. You must blacken the oval completely, and do not make any marks outside of the oval. You do not have to vote in every race.

Llene el óvalo a la izquierda del nombre de su selección. Debe rellenar el óvalo completamente y no haga ninguna marca fuera del óvalo. No tiene que votar en cada contienda.



Do not cross out or erase, or your vote may not count. If you make a mistake or a stray mark, you may ask for a new ballot.

No debe tachar o borrar o su voto no se contará. Si comete un error o hace una marca demás, pueda solicitar una nueva papeleta.

Governor / Lt. Governor
Vote for 1

Gobernador / Vicegobernador
 Vote por Uno

- Dan Cox and /y Gordana Schifanelli**
- Robin Ficker and /y LeRoy F. Yegge, Jr.**
- Kelly Schulz and /y Jeff Woolford**
- Joe Werner and /y Minh Thanh Luong**

Comptroller
Vote for 1

Contralor
 Vote por Uno

- Barry Glassman Unopposed /Sin Oponente**

Attorney General
Vote for 1

Procurador General
 Vote por Uno

- Michael Anthony Peroutka**
- Jim Shalleck**

U.S. Senator
Vote for 1

Senador de los EE.UU.
 Vote por Uno

- Chris Chaffee**
- George Davis**
- Nnabu Eze**
- Lorie R. Friend**
- Reba A. Hawkins**
- Jon McGreevey**
- Joseph Perez**
- Todd A. Puglisi**
- James Tarantin**
- John Thormann**

Representative in Congress
District 8
Vote for 1

Representante en el Congreso
 Distrito 8
 Vote por Uno

- Gregory Thomas Coll**
- Michael Mhirate Yadeta**

State Senator
District 19
Vote for 1

Senador Estatal
 Distrito 19
 Vote por Uno

- Raul R. Ayala**
- Anita Mpambara Cox**

House of Delegates
District 19
Vote for up to 3

Cámara de Delegados
 Distrito 19
 Vote por No Más de Tres

- Frank Nice Unopposed /Sin Oponente**

Nomination Vacant
 /Nominación Vacante

Nomination Vacant
 /Nominación Vacante

County Executive
Vote for 1

Ejecutivo del Condado
 Vote por Uno

- Shelly Skolnick**
- Reardon Sullivan**

County Council At Large
Vote for up to 4

Miembro del Concejo
 Representando el Condado
 Vote por No Más de Cuatro

- Christopher P. Fiotes Unopposed /Sin Oponente**
- Lenard Lieber Unopposed /Sin Oponente**
- Dwight Patel Unopposed /Sin Oponente**

Nomination Vacant
 /Nominación Vacante

County Council
District 5
Vote for 1

Concejo del Condado
 Distrito 5
 Vote por Uno

- Kate Woody Unopposed /Sin Oponente**

Vote Both Sides
 Vote en ambos lados



**Judge of the Circuit Court
Circuit 6**
Vote for up to 4
Juez de la Corte de Circuito
Circuito 6
Vote por No Más de Cuatro

- Carlos F. Acosta**
- Theresa M. Chernosky**
- Kathleen Dumais**
- Thomas P. Johnson, III**
- Rachel Theora McGuckian**
- Marylin Pierre**

**Republican Central
Committee At Large**
Vote for up to 7
Comité Central Republicano
Representando el Condado
Vote hasta por Siete

- Gus Alzona**
- Brad Botwin**
- Alexander Alan Bush**
- Patsy Dillingham**
- Mary Fairbanks**
- Laurie Halverson**
- Ann Guthrie Hingston**
- Lori Jaffe**
- Lorraine Kuchmy**
- Dennis Brent Melby**
- Dwight Patel**
- Pam Plaisted**

**Republican Central
Committee
District 19**
Vote for up to 5
Comité Central Republicano
Distrito 19
Vote por No Más de Cinco

- Bob Fenichel**
Unopposed /Sin Oponente
- Hessie L. Harris**
Unopposed /Sin Oponente
- Frank Nice**
Unopposed /Sin Oponente
- Jeffrey D. Rubin**
Unopposed /Sin Oponente
- Martha Schaerr**
Unopposed /Sin Oponente

**Board of Education At Large
Vote for 1**
Non-Partisan Contest
**Candidates in this contest
may or may not be affiliated
with any political party**
Junta de Educación
Representando el Condado
Vote por Uno
Contienda no partidista
Los candidatos en esta
contienda pueden estar o no
estar afiliados a ningún partido
político

- Mike Erickson**
- Michael Fryar**
- J. "Domenic"
Giandomenico**
- Karla Silvestre**

**Board of Education
District 1**
Vote for 1
Non-Partisan Contest
**Candidates in this contest
may or may not be affiliated
with any political party**
Junta de Educación
Distrito 1
Vote por Uno
Contienda no partidista
Los candidatos en esta
contienda pueden estar o no
estar afiliados a ningún partido
político

- Alexander Fahmy**
- Jay Guan**
- Grace Rivera Oven**
- Esther L. Wells**

**Board of Education
District 3**
Vote for 1
Non-Partisan Contest
**Candidates in this contest
may or may not be affiliated
with any political party**
Junta de Educación
Distrito 3
Vote por Uno
Contienda no partidista
Los candidatos en esta
contienda pueden estar o no
estar afiliados a ningún partido
político

- Marcus Alzona**
- Scott Joftus**
- Julie Yang**

**Board of Education
District 5**
Vote for 1
Non-Partisan Contest
**Candidates in this contest
may or may not be affiliated
with any political party**
Junta de Educación
Distrito 5
Vote por Uno
Contienda no partidista
Los candidatos en esta
contienda pueden estar o no
estar afiliados a ningún partido
político

- Valerie M. Coll**
- Dawn Iannaco-Hahn**
- Brenda Wolff**

Official Ballot
Gubernatorial Primary Election
July 19, 2022
State of Maryland, Montgomery County
Republican Ballot

BS REP 258
013-071

Papeleta Electoral Oficial
 Elección Primaria Gubernamental
 19 de julio del 2022
 Estado de Maryland, Condado de Montgomery
 Papeleta del Partido Republicano

Instructions
Instrucciones

Making Selections
Seleccionando



Fill in the oval to the left of the name of your choice. You must blacken the oval completely, and do not make any marks outside of the oval. You do not have to vote in every race.

Llene el óvalo a la izquierda del nombre de su selección. Debe rellenar el óvalo completamente y no haga ninguna marca fuera del óvalo. No tiene que votar en cada contienda.



Do not cross out or erase, or your vote may not count. If you make a mistake or a stray mark, you may ask for a new ballot.

No debe tachar o borrar o su voto no se contará. Si comete un error o hace una marca demás, pueda solicitar una nueva papeleta.

Governor / Lt. Governor
Vote for 1
 Gobernador / Vicegobernador
 Vote por Uno

- Dan Cox and /y Gordana Schifanelli**
- Robin Ficker and /y LeRoy F. Yegge, Jr.**
- Kelly Schulz and /y Jeff Woolford**
- Joe Werner and /y Minh Thanh Luong**

Comptroller
Vote for 1
 Contralor
 Vote por Uno

- Barry Glassman Unopposed /Sin Oponente**

Attorney General
Vote for 1
 Procurador General
 Vote por Uno

- Michael Anthony Peroutka**
- Jim Shalleck**

U.S. Senator
Vote for 1
 Senador de los EE.UU.
 Vote por Uno

- Chris Chaffee**
- George Davis**
- Nnabu Eze**
- Lorie R. Friend**
- Reba A. Hawkins**
- Jon McGreevey**
- Joseph Perez**
- Todd A. Puglisi**
- James Tarantin**
- John Thormann**

Representative in Congress
District 8
Vote for 1
 Representante en el Congreso
 Distrito 8
 Vote por Uno

- Gregory Thomas Coll**
- Michael Mhirate Yadeta**

State Senator
District 19
Vote for 1
 Senador Estatal
 Distrito 19
 Vote por Uno

- Raul R. Ayala**
- Anita Mpambara Cox**

House of Delegates
District 19
Vote for up to 3
 Cámara de Delegados
 Distrito 19
 Vote por No Más de Tres

- Frank Nice Unopposed /Sin Oponente**

Nomination Vacant
 /Nominación Vacante

Nomination Vacant
 /Nominación Vacante

County Executive
Vote for 1
 Ejecutivo del Condado
 Vote por Uno

- Shelly Skolnick**
- Reardon Sullivan**

County Council At Large
Vote for up to 4
 Miembro del Concejo
 Representando el Condado
 Vote por No Más de Cuatro

- Christopher P. Fiotes Unopposed /Sin Oponente**
- Lenard Lieber Unopposed /Sin Oponente**
- Dwight Patel Unopposed /Sin Oponente**

Nomination Vacant
 /Nominación Vacante

County Council
District 5
Vote for 1
 Concejo del Condado
 Distrito 5
 Vote por Uno

- Kate Woody Unopposed /Sin Oponente**

Vote Both Sides
 Vote en ambos lados



**Judge of the Circuit Court
Circuit 6**
Vote for up to 4
Juez de la Corte de Circuito
Circuito 6
Vote por No Más de Cuatro

- Carlos F. Acosta**
- Theresa M. Chernosky**
- Kathleen Dumais**
- Thomas P. Johnson, III**
- Rachel Theora McGuckian**
- Marylin Pierre**

**Republican Central
Committee At Large**
Vote for up to 7
Comité Central Republicano
Representando el Condado
Vote hasta por Siete

- Gus Alzona**
- Brad Botwin**
- Alexander Alan Bush**
- Patsy Dillingham**
- Mary Fairbanks**
- Laurie Halverson**
- Ann Guthrie Hingston**
- Lori Jaffe**
- Lorraine Kuchmy**
- Dennis Brent Melby**
- Dwight Patel**
- Pam Plaisted**

**Republican Central
Committee
District 19**
Vote for up to 5
Comité Central Republicano
Distrito 19
Vote por No Más de Cinco

- Bob Fenichel**
Unopposed /Sin Oponente
- Hessie L. Harris**
Unopposed /Sin Oponente
- Frank Nice**
Unopposed /Sin Oponente
- Jeffrey D. Rubin**
Unopposed /Sin Oponente
- Martha Schaerr**
Unopposed /Sin Oponente

**Board of Education At Large
Vote for 1**
Non-Partisan Contest
Candidates in this contest
may or may not be affiliated
with any political party
Junta de Educación
Representando el Condado
Vote por Uno
Contienda no partidista
Los candidatos en esta
contienda pueden estar o no
estar afiliados a ningún partido
político

- Mike Erickson**
- Michael Fryar**
- J. "Domenic"
Giandomenico**
- Karla Silvestre**

**Board of Education
District 1**
Vote for 1
Non-Partisan Contest
Candidates in this contest
may or may not be affiliated
with any political party
Junta de Educación
Distrito 1
Vote por Uno
Contienda no partidista
Los candidatos en esta
contienda pueden estar o no
estar afiliados a ningún partido
político

- Alexander Fahmy**
- Jay Guan**
- Grace Rivera Oven**
- Esther L. Wells**

**Board of Education
District 3**
Vote for 1
Non-Partisan Contest
Candidates in this contest
may or may not be affiliated
with any political party
Junta de Educación
Distrito 3
Vote por Uno
Contienda no partidista
Los candidatos en esta
contienda pueden estar o no
estar afiliados a ningún partido
político

- Marcus Alzona**
- Scott Joftus**
- Julie Yang**

**Board of Education
District 5**
Vote for 1
Non-Partisan Contest
Candidates in this contest
may or may not be affiliated
with any political party
Junta de Educación
Distrito 5
Vote por Uno
Contienda no partidista
Los candidatos en esta
contienda pueden estar o no
estar afiliados a ningún partido
político

- Valerie M. Coll**
- Dawn Iannaco-Hahn**
- Brenda Wolff**

Official Ballot
Gubernatorial Primary Election
July 19, 2022
State of Maryland, Montgomery County
Democratic Ballot

BS DEM 1
001-001

Papeleta Electoral Oficial
 Elección Primaria Gubernamental
 19 de julio del 2022
 Estado de Maryland, Condado de Montgomery
 Papeleta del Partido Demócrata

Instructions
Instrucciones

Making Selections
Seleccionando



Fill in the oval to the left of the name of your choice. You must blacken the oval completely, and do not make any marks outside of the oval. You do not have to vote in every race.

Llene el óvalo a la izquierda del nombre de su selección. Debe rellenar el óvalo completamente y no haga ninguna marca fuera del óvalo. No tiene que votar en cada contienda.



Do not cross out or erase, or your vote may not count. If you make a mistake or a stray mark, you may ask for a new ballot.

No debe tachar o borrar o su voto no se contará. Si comete un error o hace una marca demás, pueda solicitar una nueva papeleta.

Governor / Lt. Governor
Vote for 1
 Gobernador / Vicegobernador
 Vote por Uno

- Rushern L. Baker, III**
and /y
Nancy Navarro
- Jon Baron**
and /y
Natalie Williams
- Peter Franchot**
and /y
Monique Anderson-Walker
- Douglas F. Gansler**
and /y
Candace Hollingsworth
- Ralph W. Jaffe**
and /y
Mark Greben
- Ashwani Jain**
and /y
LaTrece Hawkins Lytes
- John King**
and /y
Michelle Daugherty Siri
- Wes Moore**
and /y
Aruna Miller
- Tom Perez**
and /y
Shannon Sneed
- Jerome M. Segal**
and /y
Justinian M. Dispenza

Comptroller
Vote for 1
 Contralor
 Vote por Uno

- Timothy J. Adams**
- Brooke Elizabeth Lierman**

Attorney General
Vote for 1
 Procurador General
 Vote por Uno

- Anthony G. Brown**
- Katie Curran O'Malley**

U.S. Senator
Vote for 1
 Senador de los EE.UU.
 Vote por Uno

- Michelle L. Smith**
- Chris Van Hollen**

Representative in Congress
District 8
Vote for 1
 Representante en el Congreso
 Distrito 8
 Vote por Uno

- Andalib Odulate**
- Jamie Raskin**

State Senator
District 14
Vote for 1
 Senador Estatal
 Distrito 14
 Vote por Uno

- Collins Odongo**
- Craig J. Zucker**

House of Delegates
District 14
Vote for up to 3
 Cámara de Delegados
 Distrito 14
 Vote por No Más de Tres

- Joshua Dowling**
- Anne R. Kaiser**
- Eric Luedtke**
- Pamela Queen**
- Tom B. Smith**

County Executive
Vote for 1
 Ejecutivo del Condado
 Vote por Uno

- David T. Blair**
- Marc Elrich**
- Peter James**
- Hans Riemer**

County Council At Large
Vote for up to 4
 Miembro del Concejo
 Representando el Condado
 Vote por No Más de Cuatro

- Gabe Albornoz**
- Brandy H. M. Brooks**
- Dana E. Gassaway**
- Evan Glass**
- Scott Evan Goldberg**
- Tom Hucker**
- Will Jawando**
- Laurie-Anne Sayles**

County Council
District 7
Vote for 1
 Concejo del Condado
 Distrito 7
 Vote por Uno

- Andrew A. Einsmann**
- Paul Geller**
- Sharif A. Hidayat**
- Dawn Luedtke**
- Jacqueline Manger**
- Paul K. Schwartz**
- Ben Wikner**

Judge of the Circuit Court
Circuit 6
Vote for up to 4
 Juez de la Corte de Circuito
 Circuito 6
 Vote por No Más de Cuatro

- Carlos F. Acosta**
- Theresa M. Chernosky**
- Kathleen Dumais**
- Thomas P. Johnson, III**
- Rachel Theora McGuckian**
- Marylin Pierre**

Vote Both Sides
 Vote en ambos lados



<p>State's Attorney Vote for 1 Fiscal del Estado Vote por Uno</p> <p><input type="radio"/> Tom DeGonia</p> <p><input type="radio"/> John McCarthy</p> <p><input type="radio"/> Bernice Mireku-North</p> <p><input type="radio"/> Perry Paylor</p>
<p>Clerk of the Circuit Court Vote for 1 Secretario de la Corte del Circuito Vote por Uno</p> <p><input type="radio"/> Alan S. Bowser</p> <p><input type="radio"/> Karen Bushell</p>
<p>Register of Wills Vote for 1 Registrador Testamentario Vote por Uno</p> <p><input type="radio"/> Joseph M. Griffin Unopposed /Sin Oponente</p>
<p>Sheriff Vote for 1 Alguacil Vote por Uno</p> <p><input type="radio"/> Robert Bass</p> <p><input type="radio"/> Maxwell Cornelius Uy</p>
<p>Democratic Central Committee At Large Vote for up to 8 No more than half of the members can be elected from the same gender. Comité Central Demócrata Representando el Condado Vote por No Más de Ocho No más de la mitad de los miembros pueden ser elegidos del mismo sexo.</p> <p><input type="radio"/> Tazeen Ahmad Female /Femenino</p> <p><input type="radio"/> Sarah Brand Female /Femenino</p> <p><input type="radio"/> Ilhan Cagri Female /Femenino</p> <p><input type="radio"/> Barbara Ebel Female /Femenino</p> <p><input type="radio"/> Marjorie Goldman Female /Femenino</p> <p><input type="radio"/> Raju Mahajan Male /Masculino</p> <p><input type="radio"/> Marko G. Rivera-Oven Male /Masculino</p> <p><input type="radio"/> Andrew D. Saundry Male /Masculino</p> <p><input type="radio"/> Michael Tardif Male /Masculino</p> <p><input type="radio"/> Michelle C. Whittaker Female /Femenino</p> <p><input type="radio"/> Peter Witzler Male /Masculino</p>

<p>Democratic Central Committee District 14 Vote for up to 2 No more than half of the members can be elected from the same gender. Comité Central Demócrata Distrito 14 Vote por No Más de Dos No más de la mitad de los miembros pueden ser elegidos del mismo sexo.</p> <p><input type="radio"/> Keyna Ijeoma Anyiam Female /Femenino</p> <p><input type="radio"/> Arthur Edmunds Male /Masculino</p> <p><input type="radio"/> Mimi Hassanein Female /Femenino</p> <p><input type="radio"/> "Liza" Smith Female /Femenino</p>
<p>Board of Education At Large Vote for 1 Non-Partisan Contest Candidates in this contest may or may not be affiliated with any political party Junta de Educación Representando el Condado Vote por Uno Contienda no partidista Los candidatos en esta contienda pueden estar o no estar afiliados a ningún partido político</p> <p><input type="radio"/> Mike Erickson</p> <p><input type="radio"/> Michael Fryar</p> <p><input type="radio"/> J. "Domenic" Giandomenico</p> <p><input type="radio"/> Karla Silvestre</p>
<p>Board of Education District 1 Vote for 1 Non-Partisan Contest Candidates in this contest may or may not be affiliated with any political party Junta de Educación Distrito 1 Vote por Uno Contienda no partidista Los candidatos en esta contienda pueden estar o no estar afiliados a ningún partido político</p> <p><input type="radio"/> Alexander Fahmy</p> <p><input type="radio"/> Jay Guan</p> <p><input type="radio"/> Grace Rivera Oven</p> <p><input type="radio"/> Esther L. Wells</p>

<p>Board of Education District 3 Vote for 1 Non-Partisan Contest Candidates in this contest may or may not be affiliated with any political party Junta de Educación Distrito 3 Vote por Uno Contienda no partidista Los candidatos en esta contienda pueden estar o no estar afiliados a ningún partido político</p> <p><input type="radio"/> Marcus Alzona</p> <p><input type="radio"/> Scott Joftus</p> <p><input type="radio"/> Julie Yang</p>
<p>Board of Education District 5 Vote for 1 Non-Partisan Contest Candidates in this contest may or may not be affiliated with any political party Junta de Educación Distrito 5 Vote por Uno Contienda no partidista Los candidatos en esta contienda pueden estar o no estar afiliados a ningún partido político</p> <p><input type="radio"/> Valerie M. Coll</p> <p><input type="radio"/> Dawn Iannaco-Hahn</p> <p><input type="radio"/> Brenda Wolff</p>

Official Ballot
Gubernatorial Primary Election
July 19, 2022
State of Maryland, Montgomery County
Democratic Ballot

BS DEM 2
001-002

Papeleta Electoral Oficial
 Elección Primaria Gubernamental
 19 de julio del 2022
 Estado de Maryland, Condado de Montgomery
 Papeleta del Partido Demócrata

Instructions
Instrucciones

Making Selections
Seleccionando



Fill in the oval to the left of the name of your choice. You must blacken the oval completely, and do not make any marks outside of the oval. You do not have to vote in every race.

Llene el óvalo a la izquierda del nombre de su selección. Debe rellenar el óvalo completamente y no haga ninguna marca fuera del óvalo. No tiene que votar en cada contienda.



Do not cross out or erase, or your vote may not count. If you make a mistake or a stray mark, you may ask for a new ballot.

No debe tachar o borrar o su voto no se contará. Si comete un error o hace una marca demás, pueda solicitar una nueva papeleta.

Governor / Lt. Governor
Vote for 1
 Gobernador / Vicegobernador
 Vote por Uno

- Rushern L. Baker, III**
and /y
Nancy Navarro
- Jon Baron**
and /y
Natalie Williams
- Peter Franchot**
and /y
Monique Anderson-Walker
- Douglas F. Gansler**
and /y
Candace Hollingsworth
- Ralph W. Jaffe**
and /y
Mark Greben
- Ashwani Jain**
and /y
LaTrece Hawkins Lytes
- John King**
and /y
Michelle Daugherty Siri
- Wes Moore**
and /y
Aruna Miller
- Tom Perez**
and /y
Shannon Sneed
- Jerome M. Segal**
and /y
Justinian M. Dispenza

Comptroller
Vote for 1
 Contralor
 Vote por Uno

- Timothy J. Adams**
- Brooke Elizabeth Lierman**

Attorney General
Vote for 1
 Procurador General
 Vote por Uno

- Anthony G. Brown**
- Katie Curran O'Malley**

U.S. Senator
Vote for 1
 Senador de los EE.UU.
 Vote por Uno

- Michelle L. Smith**
- Chris Van Hollen**

Representative in Congress
District 8
Vote for 1
 Representante en el Congreso
 Distrito 8
 Vote por Uno

- Andalib Odulate**
- Jamie Raskin**

State Senator
District 14
Vote for 1
 Senador Estatal
 Distrito 14
 Vote por Uno

- Collins Odongo**
- Craig J. Zucker**

House of Delegates
District 14
Vote for up to 3
 Cámara de Delegados
 Distrito 14
 Vote por No Más de Tres

- Joshua Dowling**
- Anne R. Kaiser**
- Eric Luedtke**
- Pamela Queen**
- Tom B. Smith**

County Executive
Vote for 1
 Ejecutivo del Condado
 Vote por Uno

- David T. Blair**
- Marc Elrich**
- Peter James**
- Hans Riemer**

County Council At Large
Vote for up to 4
 Miembro del Concejo
 Representando el Condado
 Vote por No Más de Cuatro

- Gabe Albornoz**
- Brandy H. M. Brooks**
- Dana E. Gassaway**
- Evan Glass**
- Scott Evan Goldberg**
- Tom Hucker**
- Will Jawando**
- Laurie-Anne Sayles**

County Council
District 7
Vote for 1
 Concejo del Condado
 Distrito 7
 Vote por Uno

- Andrew A. Einsmann**
- Paul Geller**
- Sharif A. Hidayat**
- Dawn Luedtke**
- Jacqueline Manger**
- Paul K. Schwartz**
- Ben Wikner**

Judge of the Circuit Court
Circuit 6
Vote for up to 4
 Juez de la Corte de Circuito
 Circuito 6
 Vote por No Más de Cuatro

- Carlos F. Acosta**
- Theresa M. Chernosky**
- Kathleen Dumais**
- Thomas P. Johnson, III**
- Rachel Theora McGuckian**
- Marylin Pierre**

Vote Both Sides
 Vote en ambos lados



<p>State's Attorney Vote for 1 Fiscal del Estado Vote por Uno</p> <p><input type="radio"/> Tom DeGonia</p> <p><input type="radio"/> John McCarthy</p> <p><input type="radio"/> Bernice Mireku-North</p> <p><input type="radio"/> Perry Paylor</p>
<p>Clerk of the Circuit Court Vote for 1 Secretario de la Corte del Circuito Vote por Uno</p> <p><input type="radio"/> Alan S. Bowser</p> <p><input type="radio"/> Karen Bushell</p>
<p>Register of Wills Vote for 1 Registrador Testamentario Vote por Uno</p> <p><input type="radio"/> Joseph M. Griffin Unopposed /Sin Oponente</p>
<p>Sheriff Vote for 1 Alguacil Vote por Uno</p> <p><input type="radio"/> Robert Bass</p> <p><input type="radio"/> Maxwell Cornelius Uy</p>
<p>Democratic Central Committee At Large Vote for up to 8 No more than half of the members can be elected from the same gender. Comité Central Demócrata Representando el Condado Vote por No Más de Ocho No más de la mitad de los miembros pueden ser elegidos del mismo sexo.</p> <p><input type="radio"/> Tazeen Ahmad Female /Femenino</p> <p><input type="radio"/> Sarah Brand Female /Femenino</p> <p><input type="radio"/> Ilhan Cagri Female /Femenino</p> <p><input type="radio"/> Barbara Ebel Female /Femenino</p> <p><input type="radio"/> Marjorie Goldman Female /Femenino</p> <p><input type="radio"/> Raju Mahajan Male /Masculino</p> <p><input type="radio"/> Marko G. Rivera-Oven Male /Masculino</p> <p><input type="radio"/> Andrew D. Saundry Male /Masculino</p> <p><input type="radio"/> Michael Tardif Male /Masculino</p> <p><input type="radio"/> Michelle C. Whittaker Female /Femenino</p> <p><input type="radio"/> Peter Witzler Male /Masculino</p>

<p>Democratic Central Committee District 14 Vote for up to 2 No more than half of the members can be elected from the same gender. Comité Central Demócrata Distrito 14 Vote por No Más de Dos No más de la mitad de los miembros pueden ser elegidos del mismo sexo.</p> <p><input type="radio"/> Keyna Ijeoma Anyiam Female /Femenino</p> <p><input type="radio"/> Arthur Edmunds Male /Masculino</p> <p><input type="radio"/> Mimi Hassanein Female /Femenino</p> <p><input type="radio"/> "Liza" Smith Female /Femenino</p>
<p>Board of Education At Large Vote for 1 Non-Partisan Contest Candidates in this contest may or may not be affiliated with any political party Junta de Educación Representando el Condado Vote por Uno Contienda no partidista Los candidatos en esta contienda pueden estar o no estar afiliados a ningún partido político</p> <p><input type="radio"/> Mike Erickson</p> <p><input type="radio"/> Michael Fryar</p> <p><input type="radio"/> J. "Domenic" Giandomenico</p> <p><input type="radio"/> Karla Silvestre</p>
<p>Board of Education District 1 Vote for 1 Non-Partisan Contest Candidates in this contest may or may not be affiliated with any political party Junta de Educación Distrito 1 Vote por Uno Contienda no partidista Los candidatos en esta contienda pueden estar o no estar afiliados a ningún partido político</p> <p><input type="radio"/> Alexander Fahmy</p> <p><input type="radio"/> Jay Guan</p> <p><input type="radio"/> Grace Rivera Oven</p> <p><input type="radio"/> Esther L. Wells</p>

<p>Board of Education District 3 Vote for 1 Non-Partisan Contest Candidates in this contest may or may not be affiliated with any political party Junta de Educación Distrito 3 Vote por Uno Contienda no partidista Los candidatos en esta contienda pueden estar o no estar afiliados a ningún partido político</p> <p><input type="radio"/> Marcus Alzona</p> <p><input type="radio"/> Scott Joftus</p> <p><input type="radio"/> Julie Yang</p>
<p>Board of Education District 5 Vote for 1 Non-Partisan Contest Candidates in this contest may or may not be affiliated with any political party Junta de Educación Distrito 5 Vote por Uno Contienda no partidista Los candidatos en esta contienda pueden estar o no estar afiliados a ningún partido político</p> <p><input type="radio"/> Valerie M. Coll</p> <p><input type="radio"/> Dawn Iannaco-Hahn</p> <p><input type="radio"/> Brenda Wolff</p>

Official Ballot
Gubernatorial Primary Election
July 19, 2022
State of Maryland, Montgomery County
Democratic Ballot

BS DEM 3
001-003

Papeleta Electoral Oficial
 Elección Primaria Gubernamental
 19 de julio del 2022
 Estado de Maryland, Condado de Montgomery
 Papeleta del Partido Demócrata

Instructions
Instrucciones

Making Selections
Seleccionando



Fill in the oval to the left of the name of your choice. You must blacken the oval completely, and do not make any marks outside of the oval. You do not have to vote in every race.

Llene el óvalo a la izquierda del nombre de su selección. Debe rellenar el óvalo completamente y no haga ninguna marca fuera del óvalo. No tiene que votar en cada contienda.



Do not cross out or erase, or your vote may not count. If you make a mistake or a stray mark, you may ask for a new ballot.

No debe tachar o borrar o su voto no se contará. Si comete un error o hace una marca demás, pueda solicitar una nueva papeleta.

Governor / Lt. Governor
Vote for 1
 Gobernador / Vicegobernador
 Vote por Uno

- Rushern L. Baker, III and /y Nancy Navarro**
- Jon Baron and /y Natalie Williams**
- Peter Franchot and /y Monique Anderson-Walker**
- Douglas F. Gansler and /y Candace Hollingsworth**
- Ralph W. Jaffe and /y Mark Greben**
- Ashwani Jain and /y LaTrece Hawkins Lytes**
- John King and /y Michelle Daugherty Siri**
- Wes Moore and /y Aruna Miller**
- Tom Perez and /y Shannon Sneed**
- Jerome M. Segal and /y Justinian M. Dispenza**

Comptroller
Vote for 1
 Contralor
 Vote por Uno

- Timothy J. Adams**
- Brooke Elizabeth Lierman**

Attorney General
Vote for 1
 Procurador General
 Vote por Uno

- Anthony G. Brown**
- Katie Curran O'Malley**

U.S. Senator
Vote for 1
 Senador de los EE.UU.
 Vote por Uno

- Michelle L. Smith**
- Chris Van Hollen**

Representative in Congress
District 8
Vote for 1
 Representante en el Congreso
 Distrito 8
 Vote por Uno

- Andalib Odulate**
- Jamie Raskin**

State Senator
District 39
Vote for 1
 Senador Estatal
 Distrito 39
 Vote por Uno

- Adam Alphaeus Cunningham**
- Nancy J. King**

House of Delegates
District 39
Vote for up to 3
 Cámara de Delegados
 Distrito 39
 Vote por No Más de Tres

- Gabriel Acevero**
- Lesley J. Lopez**
- Kirill Reznik**
- Clint L. Sobratti**

County Executive
Vote for 1
 Ejecutivo del Condado
 Vote por Uno

- David T. Blair**
- Marc Elrich**
- Peter James**
- Hans Riemer**

County Council At Large
Vote for up to 4
 Miembro del Concejo
 Representando el Condado
 Vote por No Más de Cuatro

- Gabe Albornoz**
- Brandy H. M. Brooks**
- Dana E. Gassaway**
- Evan Glass**
- Scott Evan Goldberg**
- Tom Hucker**
- Will Jawando**
- Laurie-Anne Sayles**

County Council
District 7
Vote for 1
 Concejo del Condado
 Distrito 7
 Vote por Uno

- Andrew A. Einsmann**
- Paul Geller**
- Sharif A. Hidayat**
- Dawn Luedtke**
- Jacqueline Manger**
- Paul K. Schwartz**
- Ben Wikner**

Judge of the Circuit Court
Circuit 6
Vote for up to 4
 Juez de la Corte de Circuito
 Circuito 6
 Vote por No Más de Cuatro

- Carlos F. Acosta**
- Theresa M. Chernosky**
- Kathleen Dumais**
- Thomas P. Johnson, III**
- Rachel Theora McGuckian**
- Marylin Pierre**

Vote Both Sides
 Vote en ambos lados



<p>State's Attorney Vote for 1 Fiscal del Estado Vote por Uno</p> <p><input type="radio"/> Tom DeGonia</p> <p><input type="radio"/> John McCarthy</p> <p><input type="radio"/> Bernice Mireku-North</p> <p><input type="radio"/> Perry Paylor</p>
<p>Clerk of the Circuit Court Vote for 1 Secretario de la Corte del Circuito Vote por Uno</p> <p><input type="radio"/> Alan S. Bowser</p> <p><input type="radio"/> Karen Bushell</p>
<p>Register of Wills Vote for 1 Registrador Testamentario Vote por Uno</p> <p><input type="radio"/> Joseph M. Griffin Unopposed /Sin Oponente</p>
<p>Sheriff Vote for 1 Alguacil Vote por Uno</p> <p><input type="radio"/> Robert Bass</p> <p><input type="radio"/> Maxwell Cornelius Uy</p>
<p>Democratic Central Committee At Large Vote for up to 8 No more than half of the members can be elected from the same gender. Comité Central Demócrata Representando el Condado Vote por No Más de Ocho No más de la mitad de los miembros pueden ser elegidos del mismo sexo.</p> <p><input type="radio"/> Tazeen Ahmad Female /Femenino</p> <p><input type="radio"/> Sarah Brand Female /Femenino</p> <p><input type="radio"/> Ilhan Cagri Female /Femenino</p> <p><input type="radio"/> Barbara Ebel Female /Femenino</p> <p><input type="radio"/> Marjorie Goldman Female /Femenino</p> <p><input type="radio"/> Raju Mahajan Male /Masculino</p> <p><input type="radio"/> Marko G. Rivera-Oven Male /Masculino</p> <p><input type="radio"/> Andrew D. Saundry Male /Masculino</p> <p><input type="radio"/> Michael Tardif Male /Masculino</p> <p><input type="radio"/> Michelle C. Whittaker Female /Femenino</p> <p><input type="radio"/> Peter Witzler Male /Masculino</p>

<p>Democratic Central Committee District 39 Vote for up to 2 No more than half of the members can be elected from the same gender. Comité Central Demócrata Distrito 39 Vote por No Más de Dos No más de la mitad de los miembros pueden ser elegidos del mismo sexo.</p> <p><input type="radio"/> Jamie Andrews Female /Femenino</p> <p><input type="radio"/> Mumin A. Barre Male /Masculino</p> <p><input type="radio"/> Bobby Bartlett Male /Masculino</p> <p><input type="radio"/> Suzi Williams Kaplan Female /Femenino</p> <p><input type="radio"/> Marc Anthony Robles Male /Masculino</p> <p><input type="radio"/> Rebecca Rosales Castillo Female /Femenino</p> <p><input type="radio"/> Ulrich A. Ssaka Male /Masculino</p>
<p>Board of Education At Large Vote for 1 Non-Partisan Contest Candidates in this contest may or may not be affiliated with any political party Junta de Educación Representando el Condado Vote por Uno Contienda no partidista Los candidatos en esta contienda pueden estar o no estar afiliados a ningún partido político</p> <p><input type="radio"/> Mike Erickson</p> <p><input type="radio"/> Michael Fryar</p> <p><input type="radio"/> J. "Domenic" Giandomenico</p> <p><input type="radio"/> Karla Silvestre</p>
<p>Board of Education District 1 Vote for 1 Non-Partisan Contest Candidates in this contest may or may not be affiliated with any political party Junta de Educación Distrito 1 Vote por Uno Contienda no partidista Los candidatos en esta contienda pueden estar o no estar afiliados a ningún partido político</p> <p><input type="radio"/> Alexander Fahmy</p> <p><input type="radio"/> Jay Guan</p> <p><input type="radio"/> Grace Rivera Oven</p> <p><input type="radio"/> Esther L. Wells</p>

<p>Board of Education District 3 Vote for 1 Non-Partisan Contest Candidates in this contest may or may not be affiliated with any political party Junta de Educación Distrito 3 Vote por Uno Contienda no partidista Los candidatos en esta contienda pueden estar o no estar afiliados a ningún partido político</p> <p><input type="radio"/> Marcus Alzona</p> <p><input type="radio"/> Scott Joftus</p> <p><input type="radio"/> Julie Yang</p>
<p>Board of Education District 5 Vote for 1 Non-Partisan Contest Candidates in this contest may or may not be affiliated with any political party Junta de Educación Distrito 5 Vote por Uno Contienda no partidista Los candidatos en esta contienda pueden estar o no estar afiliados a ningún partido político</p> <p><input type="radio"/> Valerie M. Coll</p> <p><input type="radio"/> Dawn Iannaco-Hahn</p> <p><input type="radio"/> Brenda Wolff</p>

Official Ballot
Gubernatorial Primary Election
July 19, 2022
State of Maryland, Montgomery County
Democratic Ballot

BS DEM 4
001-004

Papeleta Electoral Oficial
 Elección Primaria Gubernamental
 19 de julio del 2022
 Estado de Maryland, Condado de Montgomery
 Papeleta del Partido Demócrata

Instructions
Instrucciones

Making Selections
Seleccionando



Fill in the oval to the left of the name of your choice. You must blacken the oval completely, and do not make any marks outside of the oval. You do not have to vote in every race.

Llene el óvalo a la izquierda del nombre de su selección. Debe rellenar el óvalo completamente y no haga ninguna marca fuera del óvalo. No tiene que votar en cada contienda.



Do not cross out or erase, or your vote may not count. If you make a mistake or a stray mark, you may ask for a new ballot.

No debe tachar o borrar o su voto no se contará. Si comete un error o hace una marca demás, pueda solicitar una nueva papeleta.

Governor / Lt. Governor
Vote for 1
 Gobernador / Vicegobernador
 Vote por Uno

- Rushern L. Baker, III and /y Nancy Navarro**
- Jon Baron and /y Natalie Williams**
- Peter Franchot and /y Monique Anderson-Walker**
- Douglas F. Gansler and /y Candace Hollingsworth**
- Ralph W. Jaffe and /y Mark Greben**
- Ashwani Jain and /y LaTrece Hawkins Lytes**
- John King and /y Michelle Daugherty Siri**
- Wes Moore and /y Aruna Miller**
- Tom Perez and /y Shannon Sneed**
- Jerome M. Segal and /y Justinian M. Dispenza**

Comptroller
Vote for 1
 Contralor
 Vote por Uno

- Timothy J. Adams**
- Brooke Elizabeth Lierman**

Attorney General
Vote for 1
 Procurador General
 Vote por Uno

- Anthony G. Brown**
- Katie Curran O'Malley**

U.S. Senator
Vote for 1
 Senador de los EE.UU.
 Vote por Uno

- Michelle L. Smith**
- Chris Van Hollen**

Representative in Congress
District 8
Vote for 1
 Representante en el Congreso
 Distrito 8
 Vote por Uno

- Andalib Odulate**
- Jamie Raskin**

State Senator
District 39
Vote for 1
 Senador Estatal
 Distrito 39
 Vote por Uno

- Adam Alphaeus Cunningham**
- Nancy J. King**

House of Delegates
District 39
Vote for up to 3
 Cámara de Delegados
 Distrito 39
 Vote por No Más de Tres

- Gabriel Acevero**
- Lesley J. Lopez**
- Kirill Reznik**
- Clint L. Sobratti**

County Executive
Vote for 1
 Ejecutivo del Condado
 Vote por Uno

- David T. Blair**
- Marc Elrich**
- Peter James**
- Hans Riemer**

County Council At Large
Vote for up to 4
 Miembro del Concejo
 Representando el Condado
 Vote por No Más de Cuatro

- Gabe Albornoz**
- Brandy H. M. Brooks**
- Dana E. Gassaway**
- Evan Glass**
- Scott Evan Goldberg**
- Tom Hucker**
- Will Jawando**
- Laurie-Anne Sayles**

County Council
District 7
Vote for 1
 Concejo del Condado
 Distrito 7
 Vote por Uno

- Andrew A. Einsmann**
- Paul Geller**
- Sharif A. Hidayat**
- Dawn Luedtke**
- Jacqueline Manger**
- Paul K. Schwartz**
- Ben Wikner**

Judge of the Circuit Court
Circuit 6
Vote for up to 4
 Juez de la Corte de Circuito
 Circuito 6
 Vote por No Más de Cuatro

- Carlos F. Acosta**
- Theresa M. Chernosky**
- Kathleen Dumais**
- Thomas P. Johnson, III**
- Rachel Theora McGuckian**
- Marylin Pierre**

Vote Both Sides
 Vote en ambos lados



<p>State's Attorney Vote for 1 Fiscal del Estado Vote por Uno</p> <p><input type="radio"/> Tom DeGonia</p> <p><input type="radio"/> John McCarthy</p> <p><input type="radio"/> Bernice Mireku-North</p> <p><input type="radio"/> Perry Paylor</p>
<p>Clerk of the Circuit Court Vote for 1 Secretario de la Corte del Circuito Vote por Uno</p> <p><input type="radio"/> Alan S. Bowser</p> <p><input type="radio"/> Karen Bushell</p>
<p>Register of Wills Vote for 1 Registrador Testamentario Vote por Uno</p> <p><input type="radio"/> Joseph M. Griffin Unopposed /Sin Oponente</p>
<p>Sheriff Vote for 1 Alguacil Vote por Uno</p> <p><input type="radio"/> Robert Bass</p> <p><input type="radio"/> Maxwell Cornelius Uy</p>
<p>Democratic Central Committee At Large Vote for up to 8 No more than half of the members can be elected from the same gender. Comité Central Demócrata Representando el Condado Vote por No Más de Ocho No más de la mitad de los miembros pueden ser elegidos del mismo sexo.</p> <p><input type="radio"/> Tazeen Ahmad Female /Femenino</p> <p><input type="radio"/> Sarah Brand Female /Femenino</p> <p><input type="radio"/> Ilhan Cagri Female /Femenino</p> <p><input type="radio"/> Barbara Ebel Female /Femenino</p> <p><input type="radio"/> Marjorie Goldman Female /Femenino</p> <p><input type="radio"/> Raju Mahajan Male /Masculino</p> <p><input type="radio"/> Marko G. Rivera-Oven Male /Masculino</p> <p><input type="radio"/> Andrew D. Saundry Male /Masculino</p> <p><input type="radio"/> Michael Tardif Male /Masculino</p> <p><input type="radio"/> Michelle C. Whittaker Female /Femenino</p> <p><input type="radio"/> Peter Witzler Male /Masculino</p>

<p>Democratic Central Committee District 39 Vote for up to 2 No more than half of the members can be elected from the same gender. Comité Central Demócrata Distrito 39 Vote por No Más de Dos No más de la mitad de los miembros pueden ser elegidos del mismo sexo.</p> <p><input type="radio"/> Jamie Andrews Female /Femenino</p> <p><input type="radio"/> Mumin A. Barre Male /Masculino</p> <p><input type="radio"/> Bobby Bartlett Male /Masculino</p> <p><input type="radio"/> Suzi Williams Kaplan Female /Femenino</p> <p><input type="radio"/> Marc Anthony Robles Male /Masculino</p> <p><input type="radio"/> Rebecca Rosales Castillo Female /Femenino</p> <p><input type="radio"/> Ulrich A. Ssaka Male /Masculino</p>
<p>Board of Education At Large Vote for 1 Non-Partisan Contest Candidates in this contest may or may not be affiliated with any political party Junta de Educación Representando el Condado Vote por Uno Contienda no partidista Los candidatos en esta contienda pueden estar o no estar afiliados a ningún partido político</p> <p><input type="radio"/> Mike Erickson</p> <p><input type="radio"/> Michael Fryar</p> <p><input type="radio"/> J. "Domenic" Giandomenico</p> <p><input type="radio"/> Karla Silvestre</p>
<p>Board of Education District 1 Vote for 1 Non-Partisan Contest Candidates in this contest may or may not be affiliated with any political party Junta de Educación Distrito 1 Vote por Uno Contienda no partidista Los candidatos en esta contienda pueden estar o no estar afiliados a ningún partido político</p> <p><input type="radio"/> Alexander Fahmy</p> <p><input type="radio"/> Jay Guan</p> <p><input type="radio"/> Grace Rivera Oven</p> <p><input type="radio"/> Esther L. Wells</p>

<p>Board of Education District 3 Vote for 1 Non-Partisan Contest Candidates in this contest may or may not be affiliated with any political party Junta de Educación Distrito 3 Vote por Uno Contienda no partidista Los candidatos en esta contienda pueden estar o no estar afiliados a ningún partido político</p> <p><input type="radio"/> Marcus Alzona</p> <p><input type="radio"/> Scott Joftus</p> <p><input type="radio"/> Julie Yang</p>
<p>Board of Education District 5 Vote for 1 Non-Partisan Contest Candidates in this contest may or may not be affiliated with any political party Junta de Educación Distrito 5 Vote por Uno Contienda no partidista Los candidatos en esta contienda pueden estar o no estar afiliados a ningún partido político</p> <p><input type="radio"/> Valerie M. Coll</p> <p><input type="radio"/> Dawn Iannaco-Hahn</p> <p><input type="radio"/> Brenda Wolff</p>



Official Ballot
Gubernatorial Primary Election
July 19, 2022
State of Maryland, Montgomery County
Democratic Ballot

BS DEM 5
001-005

Papeleta Electoral Oficial
 Elección Primaria Gubernamental
 19 de julio del 2022
 Estado de Maryland, Condado de Montgomery
 Papeleta del Partido Demócrata

Instructions
Instrucciones

Making Selections
Seleccionando



Fill in the oval to the left of the name of your choice. You must blacken the oval completely, and do not make any marks outside of the oval. You do not have to vote in every race.

Llene el óvalo a la izquierda del nombre de su selección. Debe rellenar el óvalo completamente y no haga ninguna marca fuera del óvalo. No tiene que votar en cada contienda.



Do not cross out or erase, or your vote may not count. If you make a mistake or a stray mark, you may ask for a new ballot.

No debe tachar o borrar o su voto no se contará. Si comete un error o hace una marca demás, pueda solicitar una nueva papeleta.

Governor / Lt. Governor
Vote for 1
 Gobernador / Vicegobernador
 Vote por Uno

- Rushern L. Baker, III**
and /y
Nancy Navarro
- Jon Baron**
and /y
Natalie Williams
- Peter Franchot**
and /y
Monique Anderson-Walker
- Douglas F. Gansler**
and /y
Candace Hollingsworth
- Ralph W. Jaffe**
and /y
Mark Greben
- Ashwani Jain**
and /y
LaTrece Hawkins Lytes
- John King**
and /y
Michelle Daugherty Siri
- Wes Moore**
and /y
Aruna Miller
- Tom Perez**
and /y
Shannon Sneed
- Jerome M. Segal**
and /y
Justinian M. Dispenza

Comptroller
Vote for 1
 Contralor
 Vote por Uno

- Timothy J. Adams**
- Brooke Elizabeth Lierman**

Attorney General
Vote for 1
 Procurador General
 Vote por Uno

- Anthony G. Brown**
- Katie Curran O'Malley**

U.S. Senator
Vote for 1
 Senador de los EE.UU.
 Vote por Uno

- Michelle L. Smith**
- Chris Van Hollen**

Representative in Congress
District 8
Vote for 1
 Representante en el Congreso
 Distrito 8
 Vote por Uno

- Andalib Odulate**
- Jamie Raskin**

State Senator
District 19
Vote for 1
 Senador Estatal
 Distrito 19
 Vote por Uno

- Ben Kramer**
Unopposed /Sin Oponente

House of Delegates
District 19
Vote for up to 3
 Cámara de Delegados
 Distrito 19
 Vote por No Más de Tres

- Charlotte Crutchfield**
- Bonnie Cullison**
- Augustin Esquivar Saah**
- Vaughn Stewart**

County Executive
Vote for 1
 Ejecutivo del Condado
 Vote por Uno

- David T. Blair**
- Marc Elrich**
- Peter James**
- Hans Riemer**

County Council At Large
Vote for up to 4
 Miembro del Concejo
 Representando el Condado
 Vote por No Más de Cuatro

- Gabe Albornoz**
- Brandy H. M. Brooks**
- Dana E. Gassaway**
- Evan Glass**
- Scott Evan Goldberg**
- Tom Hucker**
- Will Jawando**
- Laurie-Anne Sayles**

County Council
District 7
Vote for 1
 Concejo del Condado
 Distrito 7
 Vote por Uno

- Andrew A. Einsmann**
- Paul Geller**
- Sharif A. Hidayat**
- Dawn Luedtke**
- Jacqueline Manger**
- Paul K. Schwartz**
- Ben Wikner**

Judge of the Circuit Court
Circuit 6
Vote for up to 4
 Juez de la Corte de Circuito
 Circuito 6
 Vote por No Más de Cuatro

- Carlos F. Acosta**
- Theresa M. Chernosky**
- Kathleen Dumais**
- Thomas P. Johnson, III**
- Rachel Theora McGuckian**
- Marylin Pierre**

State's Attorney
Vote for 1
 Fiscal del Estado
 Vote por Uno

- Tom DeGonia**
- John McCarthy**
- Bernice Mireku-North**
- Perry Paylor**

Vote Both Sides
 Vote en ambos lados



Clerk of the Circuit Court
Vote for 1
 Secretario de la Corte del Circuito
 Vote por Uno

- Alan S. Bowser**
- Karen Bushell**

Register of Wills
Vote for 1
 Registrador Testamentario
 Vote por Uno

- Joseph M. Griffin**
 Unopposed /Sin Oponente

Sheriff
Vote for 1
 Alguacil
 Vote por Uno

- Robert Bass**
- Maxwell Cornelius Uy**

Democratic Central Committee At Large
Vote for up to 8
No more than half of the members can be elected from the same gender.
 Comité Central Demócrata Representando el Condado
 Vote por No Más de Ocho
 No más de la mitad de los miembros pueden ser elegidos del mismo sexo.

- Tazeen Ahmad**
 Female /Femenino
- Sarah Brand**
 Female /Femenino
- Ilhan Cagri**
 Female /Femenino
- Barbara Ebel**
 Female /Femenino
- Marjorie Goldman**
 Female /Femenino
- Raju Mahajan**
 Male /Masculino
- Marko G. Rivera-Oven**
 Male /Masculino
- Andrew D. Saundry**
 Male /Masculino
- Michael Tardif**
 Male /Masculino
- Michelle C. Whittaker**
 Female /Femenino
- Peter Witzler**
 Male /Masculino

Democratic Central Committee
District 19
Vote for up to 2
No more than half of the members can be elected from the same gender.
 Comité Central Demócrata Distrito 19
 Vote por No Más de Dos
 No más de la mitad de los miembros pueden ser elegidos del mismo sexo.

- Tyler Beck**
 Male /Masculino
- Sebastian Johnson**
 Male /Masculino
- Samantha Jones**
 Female /Femenino

Board of Education At Large
Vote for 1
Non-Partisan Contest
Candidates in this contest may or may not be affiliated with any political party
 Junta de Educación Representando el Condado
 Vote por Uno
 Contienda no partidista
 Los candidatos en esta contienda pueden estar o no estar afiliados a ningún partido político

- Mike Erickson**
- Michael Fryar**
- J. "Domenic" Giandomenico**
- Karla Silvestre**

Board of Education
District 1
Vote for 1
Non-Partisan Contest
Candidates in this contest may or may not be affiliated with any political party
 Junta de Educación Distrito 1
 Vote por Uno
 Contienda no partidista
 Los candidatos en esta contienda pueden estar o no estar afiliados a ningún partido político

- Alexander Fahmy**
- Jay Guan**
- Grace Rivera Oven**
- Esther L. Wells**

Board of Education
District 3
Vote for 1
Non-Partisan Contest
Candidates in this contest may or may not be affiliated with any political party
 Junta de Educación Distrito 3
 Vote por Uno
 Contienda no partidista
 Los candidatos en esta contienda pueden estar o no estar afiliados a ningún partido político

- Marcus Alzona**
- Scott Joftus**
- Julie Yang**

Board of Education
District 5
Vote for 1
Non-Partisan Contest
Candidates in this contest may or may not be affiliated with any political party
 Junta de Educación Distrito 5
 Vote por Uno
 Contienda no partidista
 Los candidatos en esta contienda pueden estar o no estar afiliados a ningún partido político

- Valerie M. Coll**
- Dawn Iannaco-Hahn**
- Brenda Wolff**

Official Ballot
Gubernatorial Primary Election
July 19, 2022
State of Maryland, Montgomery County
Democratic Ballot

BS DEM 6
001-006

Papeleta Electoral Oficial
 Elección Primaria Gubernamental
 19 de julio del 2022
 Estado de Maryland, Condado de Montgomery
 Papeleta del Partido Demócrata

Instructions
Instrucciones

Making Selections
Seleccionando



Fill in the oval to the left of the name of your choice. You must blacken the oval completely, and do not make any marks outside of the oval. You do not have to vote in every race.

Llene el óvalo a la izquierda del nombre de su selección. Debe rellenar el óvalo completamente y no haga ninguna marca fuera del óvalo. No tiene que votar en cada contienda.



Do not cross out or erase, or your vote may not count. If you make a mistake or a stray mark, you may ask for a new ballot.

No debe tachar o borrar o su voto no se contará. Si comete un error o hace una marca demás, pueda solicitar una nueva papeleta.

Governor / Lt. Governor
Vote for 1
 Gobernador / Vicegobernador
 Vote por Uno

- Rushern L. Baker, III and /y Nancy Navarro**
- Jon Baron and /y Natalie Williams**
- Peter Franchot and /y Monique Anderson-Walker**
- Douglas F. Gansler and /y Candace Hollingsworth**
- Ralph W. Jaffe and /y Mark Greben**
- Ashwani Jain and /y LaTrece Hawkins Lytes**
- John King and /y Michelle Daugherty Siri**
- Wes Moore and /y Aruna Miller**
- Tom Perez and /y Shannon Sneed**
- Jerome M. Segal and /y Justinian M. Dispenza**

Comptroller
Vote for 1
 Contralor
 Vote por Uno

- Timothy J. Adams**
- Brooke Elizabeth Lierman**

Attorney General
Vote for 1
 Procurador General
 Vote por Uno

- Anthony G. Brown**
- Katie Curran O'Malley**

U.S. Senator
Vote for 1
 Senador de los EE.UU.
 Vote por Uno

- Michelle L. Smith**
- Chris Van Hollen**

Representative in Congress
District 8
Vote for 1
 Representante en el Congreso
 Distrito 8
 Vote por Uno

- Andalib Odulate**
- Jamie Raskin**

State Senator
District 39
Vote for 1
 Senador Estatal
 Distrito 39
 Vote por Uno

- Adam Alphaeus Cunningham**
- Nancy J. King**

House of Delegates
District 39
Vote for up to 3
 Cámara de Delegados
 Distrito 39
 Vote por No Más de Tres

- Gabriel Acevero**
- Lesley J. Lopez**
- Kirill Reznik**
- Clint L. Sobratti**

County Executive
Vote for 1
 Ejecutivo del Condado
 Vote por Uno

- David T. Blair**
- Marc Elrich**
- Peter James**
- Hans Riemer**

County Council At Large
Vote for up to 4
 Miembro del Concejo
 Representando el Condado
 Vote por No Más de Cuatro

- Gabe Albornoz**
- Brandy H. M. Brooks**
- Dana E. Gassaway**
- Evan Glass**
- Scott Evan Goldberg**
- Tom Hucker**
- Will Jawando**
- Laurie-Anne Sayles**

County Council
District 7
Vote for 1
 Concejo del Condado
 Distrito 7
 Vote por Uno

- Andrew A. Einsmann**
- Paul Geller**
- Sharif A. Hidayat**
- Dawn Luedtke**
- Jacqueline Manger**
- Paul K. Schwartz**
- Ben Wikner**

Judge of the Circuit Court
Circuit 6
Vote for up to 4
 Juez de la Corte de Circuito
 Circuito 6
 Vote por No Más de Cuatro

- Carlos F. Acosta**
- Theresa M. Chernosky**
- Kathleen Dumais**
- Thomas P. Johnson, III**
- Rachel Theora McGuckian**
- Marylin Pierre**

Vote Both Sides
 Vote en ambos lados



<p>State's Attorney Vote for 1 Fiscal del Estado Vote por Uno</p> <p><input type="radio"/> Tom DeGonia</p> <p><input type="radio"/> John McCarthy</p> <p><input type="radio"/> Bernice Mireku-North</p> <p><input type="radio"/> Perry Paylor</p>
<p>Clerk of the Circuit Court Vote for 1 Secretario de la Corte del Circuito Vote por Uno</p> <p><input type="radio"/> Alan S. Bowser</p> <p><input type="radio"/> Karen Bushell</p>
<p>Register of Wills Vote for 1 Registrador Testamentario Vote por Uno</p> <p><input type="radio"/> Joseph M. Griffin Unopposed /Sin Oponente</p>
<p>Sheriff Vote for 1 Alguacil Vote por Uno</p> <p><input type="radio"/> Robert Bass</p> <p><input type="radio"/> Maxwell Cornelius Uy</p>
<p>Democratic Central Committee At Large Vote for up to 8 No more than half of the members can be elected from the same gender. Comité Central Demócrata Representando el Condado Vote por No Más de Ocho No más de la mitad de los miembros pueden ser elegidos del mismo sexo.</p> <p><input type="radio"/> Tazeen Ahmad Female /Femenino</p> <p><input type="radio"/> Sarah Brand Female /Femenino</p> <p><input type="radio"/> Ilhan Cagri Female /Femenino</p> <p><input type="radio"/> Barbara Ebel Female /Femenino</p> <p><input type="radio"/> Marjorie Goldman Female /Femenino</p> <p><input type="radio"/> Raju Mahajan Male /Masculino</p> <p><input type="radio"/> Marko G. Rivera-Oven Male /Masculino</p> <p><input type="radio"/> Andrew D. Saundry Male /Masculino</p> <p><input type="radio"/> Michael Tardif Male /Masculino</p> <p><input type="radio"/> Michelle C. Whittaker Female /Femenino</p> <p><input type="radio"/> Peter Witzler Male /Masculino</p>

<p>Democratic Central Committee District 39 Vote for up to 2 No more than half of the members can be elected from the same gender. Comité Central Demócrata Distrito 39 Vote por No Más de Dos No más de la mitad de los miembros pueden ser elegidos del mismo sexo.</p> <p><input type="radio"/> Jamie Andrews Female /Femenino</p> <p><input type="radio"/> Mumin A. Barre Male /Masculino</p> <p><input type="radio"/> Bobby Bartlett Male /Masculino</p> <p><input type="radio"/> Suzi Williams Kaplan Female /Femenino</p> <p><input type="radio"/> Marc Anthony Robles Male /Masculino</p> <p><input type="radio"/> Rebecca Rosales Castillo Female /Femenino</p> <p><input type="radio"/> Ulrich A. Ssaka Male /Masculino</p>
<p>Board of Education At Large Vote for 1 Non-Partisan Contest Candidates in this contest may or may not be affiliated with any political party Junta de Educación Representando el Condado Vote por Uno Contienda no partidista Los candidatos en esta contienda pueden estar o no estar afiliados a ningún partido político</p> <p><input type="radio"/> Mike Erickson</p> <p><input type="radio"/> Michael Fryar</p> <p><input type="radio"/> J. "Domenic" Giandomenico</p> <p><input type="radio"/> Karla Silvestre</p>
<p>Board of Education District 1 Vote for 1 Non-Partisan Contest Candidates in this contest may or may not be affiliated with any political party Junta de Educación Distrito 1 Vote por Uno Contienda no partidista Los candidatos en esta contienda pueden estar o no estar afiliados a ningún partido político</p> <p><input type="radio"/> Alexander Fahmy</p> <p><input type="radio"/> Jay Guan</p> <p><input type="radio"/> Grace Rivera Oven</p> <p><input type="radio"/> Esther L. Wells</p>

<p>Board of Education District 3 Vote for 1 Non-Partisan Contest Candidates in this contest may or may not be affiliated with any political party Junta de Educación Distrito 3 Vote por Uno Contienda no partidista Los candidatos en esta contienda pueden estar o no estar afiliados a ningún partido político</p> <p><input type="radio"/> Marcus Alzona</p> <p><input type="radio"/> Scott Joftus</p> <p><input type="radio"/> Julie Yang</p>
<p>Board of Education District 5 Vote for 1 Non-Partisan Contest Candidates in this contest may or may not be affiliated with any political party Junta de Educación Distrito 5 Vote por Uno Contienda no partidista Los candidatos en esta contienda pueden estar o no estar afiliados a ningún partido político</p> <p><input type="radio"/> Valerie M. Coll</p> <p><input type="radio"/> Dawn Iannaco-Hahn</p> <p><input type="radio"/> Brenda Wolff</p>

Official Ballot
Gubernatorial Primary Election
July 19, 2022
State of Maryland, Montgomery County
Democratic Ballot

BS DEM 7
001-007

Papeleta Electoral Oficial
 Elección Primaria Gubernamental
 19 de julio del 2022
 Estado de Maryland, Condado de Montgomery
 Papeleta del Partido Demócrata

Instructions
Instrucciones

Making Selections
Seleccionando



Fill in the oval to the left of the name of your choice. You must blacken the oval completely, and do not make any marks outside of the oval. You do not have to vote in every race.

Llene el óvalo a la izquierda del nombre de su selección. Debe rellenar el óvalo completamente y no haga ninguna marca fuera del óvalo. No tiene que votar en cada contienda.



Do not cross out or erase, or your vote may not count. If you make a mistake or a stray mark, you may ask for a new ballot.

No debe tachar o borrar o su voto no se contará. Si comete un error o hace una marca demás, pueda solicitar una nueva papeleta.

Governor / Lt. Governor
Vote for 1
 Gobernador / Vicegobernador
 Vote por Uno

- Rushern L. Baker, III**
and /y
Nancy Navarro
- Jon Baron**
and /y
Natalie Williams
- Peter Franchot**
and /y
Monique Anderson-Walker
- Douglas F. Gansler**
and /y
Candace Hollingsworth
- Ralph W. Jaffe**
and /y
Mark Greben
- Ashwani Jain**
and /y
LaTrece Hawkins Lytes
- John King**
and /y
Michelle Daugherty Siri
- Wes Moore**
and /y
Aruna Miller
- Tom Perez**
and /y
Shannon Sneed
- Jerome M. Segal**
and /y
Justinian M. Dispenza

Comptroller
Vote for 1
 Contralor
 Vote por Uno

- Timothy J. Adams**
- Brooke Elizabeth Lierman**

Attorney General
Vote for 1
 Procurador General
 Vote por Uno

- Anthony G. Brown**
- Katie Curran O'Malley**

U.S. Senator
Vote for 1
 Senador de los EE.UU.
 Vote por Uno

- Michelle L. Smith**
- Chris Van Hollen**

Representative in Congress
District 8
Vote for 1
 Representante en el Congreso
 Distrito 8
 Vote por Uno

- Andalib Odulate**
- Jamie Raskin**

State Senator
District 14
Vote for 1
 Senador Estatal
 Distrito 14
 Vote por Uno

- Collins Odongo**
- Craig J. Zucker**

House of Delegates
District 14
Vote for up to 3
 Cámara de Delegados
 Distrito 14
 Vote por No Más de Tres

- Joshua Dowling**
- Anne R. Kaiser**
- Eric Luedtke**
- Pamela Queen**
- Tom B. Smith**

County Executive
Vote for 1
 Ejecutivo del Condado
 Vote por Uno

- David T. Blair**
- Marc Elrich**
- Peter James**
- Hans Riemer**

County Council At Large
Vote for up to 4
 Miembro del Concejo
 Representando el Condado
 Vote por No Más de Cuatro

- Gabe Albornoz**
- Brandy H. M. Brooks**
- Dana E. Gassaway**
- Evan Glass**
- Scott Evan Goldberg**
- Tom Hucker**
- Will Jawando**
- Laurie-Anne Sayles**

County Council
District 7
Vote for 1
 Concejo del Condado
 Distrito 7
 Vote por Uno

- Andrew A. Einsmann**
- Paul Geller**
- Sharif A. Hidayat**
- Dawn Luedtke**
- Jacqueline Manger**
- Paul K. Schwartz**
- Ben Wikner**

Judge of the Circuit Court
Circuit 6
Vote for up to 4
 Juez de la Corte de Circuito
 Circuito 6
 Vote por No Más de Cuatro

- Carlos F. Acosta**
- Theresa M. Chernosky**
- Kathleen Dumais**
- Thomas P. Johnson, III**
- Rachel Theora McGuckian**
- Marylin Pierre**

Vote Both Sides
 Vote en ambos lados



<p>State's Attorney Vote for 1 Fiscal del Estado Vote por Uno</p> <p><input type="radio"/> Tom DeGonia</p> <p><input type="radio"/> John McCarthy</p> <p><input type="radio"/> Bernice Mireku-North</p> <p><input type="radio"/> Perry Paylor</p>
<p>Clerk of the Circuit Court Vote for 1 Secretario de la Corte del Circuito Vote por Uno</p> <p><input type="radio"/> Alan S. Bowser</p> <p><input type="radio"/> Karen Bushell</p>
<p>Register of Wills Vote for 1 Registrador Testamentario Vote por Uno</p> <p><input type="radio"/> Joseph M. Griffin Unopposed /Sin Oponente</p>
<p>Sheriff Vote for 1 Alguacil Vote por Uno</p> <p><input type="radio"/> Robert Bass</p> <p><input type="radio"/> Maxwell Cornelius Uy</p>
<p>Democratic Central Committee At Large Vote for up to 8 No more than half of the members can be elected from the same gender. Comité Central Demócrata Representando el Condado Vote por No Más de Ocho No más de la mitad de los miembros pueden ser elegidos del mismo sexo.</p> <p><input type="radio"/> Tazeen Ahmad Female /Femenino</p> <p><input type="radio"/> Sarah Brand Female /Femenino</p> <p><input type="radio"/> Ilhan Cagri Female /Femenino</p> <p><input type="radio"/> Barbara Ebel Female /Femenino</p> <p><input type="radio"/> Marjorie Goldman Female /Femenino</p> <p><input type="radio"/> Raju Mahajan Male /Masculino</p> <p><input type="radio"/> Marko G. Rivera-Oven Male /Masculino</p> <p><input type="radio"/> Andrew D. Saundry Male /Masculino</p> <p><input type="radio"/> Michael Tardif Male /Masculino</p> <p><input type="radio"/> Michelle C. Whittaker Female /Femenino</p> <p><input type="radio"/> Peter Witzler Male /Masculino</p>

<p>Democratic Central Committee District 14 Vote for up to 2 No more than half of the members can be elected from the same gender. Comité Central Demócrata Distrito 14 Vote por No Más de Dos No más de la mitad de los miembros pueden ser elegidos del mismo sexo.</p> <p><input type="radio"/> Keyna Ijeoma Anyiam Female /Femenino</p> <p><input type="radio"/> Arthur Edmunds Male /Masculino</p> <p><input type="radio"/> Mimi Hassanein Female /Femenino</p> <p><input type="radio"/> "Liza" Smith Female /Femenino</p>
<p>Board of Education At Large Vote for 1 Non-Partisan Contest Candidates in this contest may or may not be affiliated with any political party Junta de Educación Representando el Condado Vote por Uno Contienda no partidista Los candidatos en esta contienda pueden estar o no estar afiliados a ningún partido político</p> <p><input type="radio"/> Mike Erickson</p> <p><input type="radio"/> Michael Fryar</p> <p><input type="radio"/> J. "Domenic" Giandomenico</p> <p><input type="radio"/> Karla Silvestre</p>
<p>Board of Education District 1 Vote for 1 Non-Partisan Contest Candidates in this contest may or may not be affiliated with any political party Junta de Educación Distrito 1 Vote por Uno Contienda no partidista Los candidatos en esta contienda pueden estar o no estar afiliados a ningún partido político</p> <p><input type="radio"/> Alexander Fahmy</p> <p><input type="radio"/> Jay Guan</p> <p><input type="radio"/> Grace Rivera Oven</p> <p><input type="radio"/> Esther L. Wells</p>

<p>Board of Education District 3 Vote for 1 Non-Partisan Contest Candidates in this contest may or may not be affiliated with any political party Junta de Educación Distrito 3 Vote por Uno Contienda no partidista Los candidatos en esta contienda pueden estar o no estar afiliados a ningún partido político</p> <p><input type="radio"/> Marcus Alzona</p> <p><input type="radio"/> Scott Joftus</p> <p><input type="radio"/> Julie Yang</p>
<p>Board of Education District 5 Vote for 1 Non-Partisan Contest Candidates in this contest may or may not be affiliated with any political party Junta de Educación Distrito 5 Vote por Uno Contienda no partidista Los candidatos en esta contienda pueden estar o no estar afiliados a ningún partido político</p> <p><input type="radio"/> Valerie M. Coll</p> <p><input type="radio"/> Dawn Iannaco-Hahn</p> <p><input type="radio"/> Brenda Wolff</p>

Official Ballot
Gubernatorial Primary Election
July 19, 2022
State of Maryland, Montgomery County
Democratic Ballot

BS DEM 8
001-008

Papeleta Electoral Oficial
 Elección Primaria Gubernamental
 19 de julio del 2022
 Estado de Maryland, Condado de Montgomery
 Papeleta del Partido Demócrata

Instructions
Instrucciones

Making Selections
Seleccionando



Fill in the oval to the left of the name of your choice. You must blacken the oval completely, and do not make any marks outside of the oval. You do not have to vote in every race.

Llene el óvalo a la izquierda del nombre de su selección. Debe rellenar el óvalo completamente y no haga ninguna marca fuera del óvalo. No tiene que votar en cada contienda.



Do not cross out or erase, or your vote may not count. If you make a mistake or a stray mark, you may ask for a new ballot.

No debe tachar o borrar o su voto no se contará. Si comete un error o hace una marca demás, pueda solicitar una nueva papeleta.

Governor / Lt. Governor
Vote for 1
 Gobernador / Vicegobernador
 Vote por Uno

- Rushern L. Baker, III**
and /y
Nancy Navarro
- Jon Baron**
and /y
Natalie Williams
- Peter Franchot**
and /y
Monique Anderson-Walker
- Douglas F. Gansler**
and /y
Candace Hollingsworth
- Ralph W. Jaffe**
and /y
Mark Greben
- Ashwani Jain**
and /y
LaTrece Hawkins Lytes
- John King**
and /y
Michelle Daugherty Siri
- Wes Moore**
and /y
Aruna Miller
- Tom Perez**
and /y
Shannon Sneed
- Jerome M. Segal**
and /y
Justinian M. Dispenza

Comptroller
Vote for 1
 Contralor
 Vote por Uno

- Timothy J. Adams**
- Brooke Elizabeth Lierman**

Attorney General
Vote for 1
 Procurador General
 Vote por Uno

- Anthony G. Brown**
- Katie Curran O'Malley**

U.S. Senator
Vote for 1
 Senador de los EE.UU.
 Vote por Uno

- Michelle L. Smith**
- Chris Van Hollen**

Representative in Congress
District 8
Vote for 1
 Representante en el Congreso
 Distrito 8
 Vote por Uno

- Andalib Odulate**
- Jamie Raskin**

State Senator
District 14
Vote for 1
 Senador Estatal
 Distrito 14
 Vote por Uno

- Collins Odongo**
- Craig J. Zucker**

House of Delegates
District 14
Vote for up to 3
 Cámara de Delegados
 Distrito 14
 Vote por No Más de Tres

- Joshua Dowling**
- Anne R. Kaiser**
- Eric Luedtke**
- Pamela Queen**
- Tom B. Smith**

County Executive
Vote for 1
 Ejecutivo del Condado
 Vote por Uno

- David T. Blair**
- Marc Elrich**
- Peter James**
- Hans Riemer**

County Council At Large
Vote for up to 4
 Miembro del Concejo
 Representando el Condado
 Vote por No Más de Cuatro

- Gabe Albornoz**
- Brandy H. M. Brooks**
- Dana E. Gassaway**
- Evan Glass**
- Scott Evan Goldberg**
- Tom Hucker**
- Will Jawando**
- Laurie-Anne Sayles**

County Council
District 7
Vote for 1
 Concejo del Condado
 Distrito 7
 Vote por Uno

- Andrew A. Einsmann**
- Paul Geller**
- Sharif A. Hidayat**
- Dawn Luedtke**
- Jacqueline Manger**
- Paul K. Schwartz**
- Ben Wikner**

Judge of the Circuit Court
Circuit 6
Vote for up to 4
 Juez de la Corte de Circuito
 Circuito 6
 Vote por No Más de Cuatro

- Carlos F. Acosta**
- Theresa M. Chernosky**
- Kathleen Dumais**
- Thomas P. Johnson, III**
- Rachel Theora McGuckian**
- Marylin Pierre**

Vote Both Sides
 Vote en ambos lados



<p>State's Attorney Vote for 1 Fiscal del Estado Vote por Uno</p>
<input type="radio"/> Tom DeGonia
<input type="radio"/> John McCarthy
<input type="radio"/> Bernice Mireku-North
<input type="radio"/> Perry Paylor
<p>Clerk of the Circuit Court Vote for 1 Secretario de la Corte del Circuito Vote por Uno</p>
<input type="radio"/> Alan S. Bowser
<input type="radio"/> Karen Bushell
<p>Register of Wills Vote for 1 Registrador Testamentario Vote por Uno</p>
<input type="radio"/> Joseph M. Griffin Unopposed /Sin Oponente
<p>Sheriff Vote for 1 Alguacil Vote por Uno</p>
<input type="radio"/> Robert Bass
<input type="radio"/> Maxwell Cornelius Uy
<p>Democratic Central Committee At Large Vote for up to 8 No more than half of the members can be elected from the same gender. Comité Central Demócrata Representando el Condado Vote por No Más de Ocho No más de la mitad de los miembros pueden ser elegidos del mismo sexo.</p>
<input type="radio"/> Tazeen Ahmad Female /Femenino
<input type="radio"/> Sarah Brand Female /Femenino
<input type="radio"/> Ilhan Cagri Female /Femenino
<input type="radio"/> Barbara Ebel Female /Femenino
<input type="radio"/> Marjorie Goldman Female /Femenino
<input type="radio"/> Raju Mahajan Male /Masculino
<input type="radio"/> Marko G. Rivera-Oven Male /Masculino
<input type="radio"/> Andrew D. Saundry Male /Masculino
<input type="radio"/> Michael Tardif Male /Masculino
<input type="radio"/> Michelle C. Whittaker Female /Femenino
<input type="radio"/> Peter Witzler Male /Masculino

<p>Democratic Central Committee District 14 Vote for up to 2 No more than half of the members can be elected from the same gender. Comité Central Demócrata Distrito 14 Vote por No Más de Dos No más de la mitad de los miembros pueden ser elegidos del mismo sexo.</p>
<input type="radio"/> Keyna Ijeoma Anyiam Female /Femenino
<input type="radio"/> Arthur Edmunds Male /Masculino
<input type="radio"/> Mimi Hassanein Female /Femenino
<input type="radio"/> "Liza" Smith Female /Femenino
<p>Board of Education At Large Vote for 1 Non-Partisan Contest Candidates in this contest may or may not be affiliated with any political party Junta de Educación Representando el Condado Vote por Uno Contienda no partidista Los candidatos en esta contienda pueden estar o no estar afiliados a ningún partido político</p>
<input type="radio"/> Mike Erickson
<input type="radio"/> Michael Fryar
<input type="radio"/> J. "Domenic" Giandomenico
<input type="radio"/> Karla Silvestre
<p>Board of Education District 1 Vote for 1 Non-Partisan Contest Candidates in this contest may or may not be affiliated with any political party Junta de Educación Distrito 1 Vote por Uno Contienda no partidista Los candidatos en esta contienda pueden estar o no estar afiliados a ningún partido político</p>
<input type="radio"/> Alexander Fahmy
<input type="radio"/> Jay Guan
<input type="radio"/> Grace Rivera Oven
<input type="radio"/> Esther L. Wells

<p>Board of Education District 3 Vote for 1 Non-Partisan Contest Candidates in this contest may or may not be affiliated with any political party Junta de Educación Distrito 3 Vote por Uno Contienda no partidista Los candidatos en esta contienda pueden estar o no estar afiliados a ningún partido político</p>
<input type="radio"/> Marcus Alzona
<input type="radio"/> Scott Joftus
<input type="radio"/> Julie Yang
<p>Board of Education District 5 Vote for 1 Non-Partisan Contest Candidates in this contest may or may not be affiliated with any political party Junta de Educación Distrito 5 Vote por Uno Contienda no partidista Los candidatos en esta contienda pueden estar o no estar afiliados a ningún partido político</p>
<input type="radio"/> Valerie M. Coll
<input type="radio"/> Dawn Iannaco-Hahn
<input type="radio"/> Brenda Wolff

Official Ballot
Gubernatorial Primary Election
July 19, 2022
State of Maryland, Montgomery County
Democratic Ballot

BS DEM 9
002-001

Papeleta Electoral Oficial
 Elección Primaria Gubernamental
 19 de julio del 2022
 Estado de Maryland, Condado de Montgomery
 Papeleta del Partido Demócrata

Instructions
Instrucciones

Making Selections
Seleccionando



Fill in the oval to the left of the name of your choice. You must blacken the oval completely, and do not make any marks outside of the oval. You do not have to vote in every race.

Llene el óvalo a la izquierda del nombre de su selección. Debe rellenar el óvalo completamente y no haga ninguna marca fuera del óvalo. No tiene que votar en cada contienda.



Do not cross out or erase, or your vote may not count. If you make a mistake or a stray mark, you may ask for a new ballot.

No debe tachar o borrar o su voto no se contará. Si comete un error o hace una marca demás, pueda solicitar una nueva papeleta.

Governor / Lt. Governor
Vote for 1
 Gobernador / Vicegobernador
 Vote por Uno

- Rushern L. Baker, III**
and /y
Nancy Navarro
- Jon Baron**
and /y
Natalie Williams
- Peter Franchot**
and /y
Monique Anderson-Walker
- Douglas F. Gansler**
and /y
Candace Hollingsworth
- Ralph W. Jaffe**
and /y
Mark Greben
- Ashwani Jain**
and /y
LaTrece Hawkins Lytes
- John King**
and /y
Michelle Daugherty Siri
- Wes Moore**
and /y
Aruna Miller
- Tom Perez**
and /y
Shannon Sneed
- Jerome M. Segal**
and /y
Justinian M. Dispenza

Comptroller
Vote for 1
 Contralor
 Vote por Uno

- Timothy J. Adams**
- Brooke Elizabeth Lierman**

Attorney General
Vote for 1
 Procurador General
 Vote por Uno

- Anthony G. Brown**
- Katie Curran O'Malley**

U.S. Senator
Vote for 1
 Senador de los EE.UU.
 Vote por Uno

- Michelle L. Smith**
- Chris Van Hollen**

Representative in Congress
District 6
Vote for 1
 Representante en el Congreso
 Distrito 6
 Vote por Uno

- George Gluck**
- Ben Smilowitz**
- David J. Trone**

State Senator
District 39
Vote for 1
 Senador Estatal
 Distrito 39
 Vote por Uno

- Adam Alphaeus Cunningham**
- Nancy J. King**

House of Delegates
District 39
Vote for up to 3
 Cámara de Delegados
 Distrito 39
 Vote por No Más de Tres

- Gabriel Acevero**
- Lesley J. Lopez**
- Kirill Reznik**
- Clint L. Sobratti**

County Executive
Vote for 1
 Ejecutivo del Condado
 Vote por Uno

- David T. Blair**
- Marc Elrich**
- Peter James**
- Hans Riemer**

County Council At Large
Vote for up to 4
 Miembro del Concejo
 Representando el Condado
 Vote por No Más de Cuatro

- Gabe Albornoz**
- Brandy H. M. Brooks**
- Dana E. Gassaway**
- Evan Glass**
- Scott Evan Goldberg**
- Tom Hucker**
- Will Jawando**
- Laurie-Anne Sayles**

County Council
District 2
Vote for 1
 Concejo del Condado
 Distrito 2
 Vote por Uno

- Marilyn Balcombe**
- Lorna Phillips Forde**
- William Roberts**

Judge of the Circuit Court
Circuit 6
Vote for up to 4
 Juez de la Corte de Circuito
 Circuito 6
 Vote por No Más de Cuatro

- Carlos F. Acosta**
- Theresa M. Chernosky**
- Kathleen Dumais**
- Thomas P. Johnson, III**
- Rachel Theora McGuckian**
- Marylin Pierre**

State's Attorney
Vote for 1
 Fiscal del Estado
 Vote por Uno

- Tom DeGonia**
- John McCarthy**
- Bernice Mireku-North**
- Perry Paylor**

Vote Both Sides
 Vote en ambos lados



Clerk of the Circuit Court
Vote for 1
 Secretario de la Corte del Circuito
 Vote por Uno

- Alan S. Bowser**
- Karen Bushell**

Register of Wills
Vote for 1
 Registrador Testamentario
 Vote por Uno

- Joseph M. Griffin**
 Unopposed /Sin Oponente

Sheriff
Vote for 1
 Alguacil
 Vote por Uno

- Robert Bass**
- Maxwell Cornelius Uy**

Democratic Central Committee At Large
Vote for up to 8
No more than half of the members can be elected from the same gender.
 Comité Central Demócrata Representando el Condado
 Vote por No Más de Ocho
 No más de la mitad de los miembros pueden ser elegidos del mismo sexo.

- Tazeen Ahmad**
 Female /Femenino
- Sarah Brand**
 Female /Femenino
- Ilhan Cagri**
 Female /Femenino
- Barbara Ebel**
 Female /Femenino
- Marjorie Goldman**
 Female /Femenino
- Raju Mahajan**
 Male /Masculino
- Marko G. Rivera-Oven**
 Male /Masculino
- Andrew D. Saundry**
 Male /Masculino
- Michael Tardif**
 Male /Masculino
- Michelle C. Whittaker**
 Female /Femenino
- Peter Witzler**
 Male /Masculino

Democratic Central Committee
District 39
Vote for up to 2
No more than half of the members can be elected from the same gender.
 Comité Central Demócrata Distrito 39
 Vote por No Más de Dos
 No más de la mitad de los miembros pueden ser elegidos del mismo sexo.

- Jamie Andrews**
 Female /Femenino
- Mumin A. Barre**
 Male /Masculino
- Bobby Bartlett**
 Male /Masculino

- Suzi Williams Kaplan**
 Female /Femenino
- Marc Anthony Robles**
 Male /Masculino
- Rebecca Rosales Castillo**
 Female /Femenino
- Ulrich A. Ssaka**
 Male /Masculino

Board of Education At Large
Vote for 1
Non-Partisan Contest
Candidates in this contest may or may not be affiliated with any political party
 Junta de Educación Representando el Condado
 Vote por Uno
 Contienda no partidista
 Los candidatos en esta contienda pueden estar o no estar afiliados a ningún partido político

- Mike Erickson**
- Michael Fryar**
- J. "Domenic" Giandomenico**
- Karla Silvestre**

Board of Education District 1
Vote for 1
Non-Partisan Contest
Candidates in this contest may or may not be affiliated with any political party
 Junta de Educación Distrito 1
 Vote por Uno
 Contienda no partidista
 Los candidatos en esta contienda pueden estar o no estar afiliados a ningún partido político

- Alexander Fahmy**
- Jay Guan**
- Grace Rivera Oven**
- Esther L. Wells**

Board of Education District 3
Vote for 1
Non-Partisan Contest
Candidates in this contest may or may not be affiliated with any political party
 Junta de Educación Distrito 3
 Vote por Uno
 Contienda no partidista
 Los candidatos en esta contienda pueden estar o no estar afiliados a ningún partido político

- Marcus Alzona**
- Scott Joftus**
- Julie Yang**

Board of Education District 5
Vote for 1
Non-Partisan Contest
Candidates in this contest may or may not be affiliated with any political party
 Junta de Educación Distrito 5
 Vote por Uno
 Contienda no partidista
 Los candidatos en esta contienda pueden estar o no estar afiliados a ningún partido político

- Valerie M. Coll**
- Dawn Iannaco-Hahn**
- Brenda Wolff**

Official Ballot
Gubernatorial Primary Election
July 19, 2022
State of Maryland, Montgomery County
Democratic Ballot

BS DEM 10
002-002

Papeleta Electoral Oficial
 Elección Primaria Gubernamental
 19 de julio del 2022
 Estado de Maryland, Condado de Montgomery
 Papeleta del Partido Demócrata

Instructions
Instrucciones

Making Selections
Seleccionando



Fill in the oval to the left of the name of your choice. You must blacken the oval completely, and do not make any marks outside of the oval. You do not have to vote in every race.

Llene el óvalo a la izquierda del nombre de su selección. Debe rellenar el óvalo completamente y no haga ninguna marca fuera del óvalo. No tiene que votar en cada contienda.



Do not cross out or erase, or your vote may not count. If you make a mistake or a stray mark, you may ask for a new ballot.

No debe tachar o borrar o su voto no se contará. Si comete un error o hace una marca demás, pueda solicitar una nueva papeleta.

Governor / Lt. Governor
Vote for 1
 Gobernador / Vicegobernador
 Vote por Uno

- Rushern L. Baker, III**
and /y
Nancy Navarro
- Jon Baron**
and /y
Natalie Williams
- Peter Franchot**
and /y
Monique Anderson-Walker
- Douglas F. Gansler**
and /y
Candace Hollingsworth
- Ralph W. Jaffe**
and /y
Mark Greben
- Ashwani Jain**
and /y
LaTrece Hawkins Lytes
- John King**
and /y
Michelle Daugherty Siri
- Wes Moore**
and /y
Aruna Miller
- Tom Perez**
and /y
Shannon Sneed
- Jerome M. Segal**
and /y
Justinian M. Dispenza

Comptroller
Vote for 1
 Contralor
 Vote por Uno

- Timothy J. Adams**
- Brooke Elizabeth Lierman**

Attorney General
Vote for 1
 Procurador General
 Vote por Uno

- Anthony G. Brown**
- Katie Curran O'Malley**

U.S. Senator
Vote for 1
 Senador de los EE.UU.
 Vote por Uno

- Michelle L. Smith**
- Chris Van Hollen**

Representative in Congress
District 6
Vote for 1
 Representante en el Congreso
 Distrito 6
 Vote por Uno

- George Gluck**
- Ben Smilowitz**
- David J. Trone**

State Senator
District 15
Vote for 1
 Senador Estatal
 Distrito 15
 Vote por Uno

- Brian J. Feldman**
Unopposed /Sin Oponente

House of Delegates
District 15
Vote for up to 3
 Cámara de Delegados
 Distrito 15
 Vote por No Más de Tres

- Saqib Ali**
- Linda Foley**
- David Fraser-Hidalgo**
- Lily Qi**

County Executive
Vote for 1
 Ejecutivo del Condado
 Vote por Uno

- David T. Blair**
- Marc Elrich**
- Peter James**
- Hans Riemer**

County Council At Large
Vote for up to 4
 Miembro del Concejo
 Representando el Condado
 Vote por No Más de Cuatro

- Gabe Albornoz**
- Brandy H. M. Brooks**
- Dana E. Gassaway**
- Evan Glass**
- Scott Evan Goldberg**
- Tom Hucker**
- Will Jawando**
- Laurie-Anne Sayles**

County Council
District 2
Vote for 1
 Concejo del Condado
 Distrito 2
 Vote por Uno

- Marilyn Balcombe**
- Lorna Phillips Forde**
- William Roberts**

Judge of the Circuit Court
Circuit 6
Vote for up to 4
 Juez de la Corte de Circuito
 Circuito 6
 Vote por No Más de Cuatro

- Carlos F. Acosta**
- Theresa M. Chernosky**
- Kathleen Dumais**
- Thomas P. Johnson, III**
- Rachel Theora McGuckian**
- Marylin Pierre**

State's Attorney
Vote for 1
 Fiscal del Estado
 Vote por Uno

- Tom DeGonia**
- John McCarthy**
- Bernice Mireku-North**
- Perry Paylor**

Vote Both Sides
 Vote en ambos lados



Clerk of the Circuit Court
Vote for 1
Secretario de la Corte del Circuito
Vote por Uno

- Alan S. Bowser**
- Karen Bushell**

Register of Wills
Vote for 1
Registrador Testamentario
Vote por Uno

- Joseph M. Griffin**
Unopposed /Sin Oponente

Sheriff
Vote for 1
Alguacil
Vote por Uno

- Robert Bass**
- Maxwell Cornelius Uy**

Democratic Central Committee At Large
Vote for up to 8
No more than half of the members can be elected from the same gender.
Comité Central Demócrata Representando el Condado
Vote por No Más de Ocho
No más de la mitad de los miembros pueden ser elegidos del mismo sexo.

- Tazeen Ahmad**
Female /Femenino
- Sarah Brand**
Female /Femenino
- Ilhan Cagri**
Female /Femenino
- Barbara Ebel**
Female /Femenino
- Marjorie Goldman**
Female /Femenino
- Raju Mahajan**
Male /Masculino
- Marko G. Rivera-Oven**
Male /Masculino
- Andrew D. Saundry**
Male /Masculino
- Michael Tardif**
Male /Masculino
- Michelle C. Whittaker**
Female /Femenino
- Peter Witzler**
Male /Masculino

Democratic Central Committee District 15
Vote for up to 2
No more than half of the members can be elected from the same gender.
Comité Central Demócrata Distrito 15
Vote por No Más de Dos
No más de la mitad de los miembros pueden ser elegidos del mismo sexo.

- Saman Qadeer Ahmad**
Female /Femenino
- Anis Ahmed**
Male /Masculino
- Dan Alpert**
Male /Masculino
- Margie Delao**
Female /Femenino
- Nathan R. Feldman**
Male /Masculino
- Charles M. James**
Male /Masculino
- Michael J. Schrier**
Male /Masculino

Board of Education At Large
Vote for 1
Non-Partisan Contest
Candidates in this contest may or may not be affiliated with any political party
Junta de Educación Representando el Condado
Vote por Uno
Contienda no partidista
Los candidatos en esta contienda pueden estar o no estar afiliados a ningún partido político

- Mike Erickson**
- Michael Fryar**
- J. "Domenic" Giandomenico**
- Karla Silvestre**

Board of Education District 1
Vote for 1
Non-Partisan Contest
Candidates in this contest may or may not be affiliated with any political party
Junta de Educación Distrito 1
Vote por Uno
Contienda no partidista
Los candidatos en esta contienda pueden estar o no estar afiliados a ningún partido político

- Alexander Fahmy**
- Jay Guan**
- Grace Rivera Oven**
- Esther L. Wells**

Board of Education District 3
Vote for 1
Non-Partisan Contest
Candidates in this contest may or may not be affiliated with any political party
Junta de Educación Distrito 3
Vote por Uno
Contienda no partidista
Los candidatos en esta contienda pueden estar o no estar afiliados a ningún partido político

- Marcus Alzona**
- Scott Joftus**
- Julie Yang**

Board of Education District 5
Vote for 1
Non-Partisan Contest
Candidates in this contest may or may not be affiliated with any political party
Junta de Educación Distrito 5
Vote por Uno
Contienda no partidista
Los candidatos en esta contienda pueden estar o no estar afiliados a ningún partido político

- Valerie M. Coll**
- Dawn Iannaco-Hahn**
- Brenda Wolff**

Official Ballot
Gubernatorial Primary Election
July 19, 2022
State of Maryland, Montgomery County
Democratic Ballot

BS DEM 11
002-003

Papeleta Electoral Oficial
 Elección Primaria Gubernamental
 19 de julio del 2022
 Estado de Maryland, Condado de Montgomery
 Papeleta del Partido Demócrata

Instructions
Instrucciones

Making Selections
Seleccionando



Fill in the oval to the left of the name of your choice. You must blacken the oval completely, and do not make any marks outside of the oval. You do not have to vote in every race.

Llene el óvalo a la izquierda del nombre de su selección. Debe rellenar el óvalo completamente y no haga ninguna marca fuera del óvalo. No tiene que votar en cada contienda.



Do not cross out or erase, or your vote may not count. If you make a mistake or a stray mark, you may ask for a new ballot.

No debe tachar o borrar o su voto no se contará. Si comete un error o hace una marca demás, pueda solicitar una nueva papeleta.

Governor / Lt. Governor
Vote for 1
 Gobernador / Vicegobernador
 Vote por Uno

- Rushern L. Baker, III**
and /y
Nancy Navarro
- Jon Baron**
and /y
Natalie Williams
- Peter Franchot**
and /y
Monique Anderson-Walker
- Douglas F. Gansler**
and /y
Candace Hollingsworth
- Ralph W. Jaffe**
and /y
Mark Greben
- Ashwani Jain**
and /y
LaTrece Hawkins Lytes
- John King**
and /y
Michelle Daugherty Siri
- Wes Moore**
and /y
Aruna Miller
- Tom Perez**
and /y
Shannon Sneed
- Jerome M. Segal**
and /y
Justinian M. Dispenza

Comptroller
Vote for 1
 Contralor
 Vote por Uno

- Timothy J. Adams**
- Brooke Elizabeth Lierman**

Attorney General
Vote for 1
 Procurador General
 Vote por Uno

- Anthony G. Brown**
- Katie Curran O'Malley**

U.S. Senator
Vote for 1
 Senador de los EE.UU.
 Vote por Uno

- Michelle L. Smith**
- Chris Van Hollen**

Representative in Congress
District 6
Vote for 1
 Representante en el Congreso
 Distrito 6
 Vote por Uno

- George Gluck**
- Ben Smilowitz**
- David J. Trone**

State Senator
District 15
Vote for 1
 Senador Estatal
 Distrito 15
 Vote por Uno

- Brian J. Feldman**
Unopposed /Sin Oponente

House of Delegates
District 15
Vote for up to 3
 Cámara de Delegados
 Distrito 15
 Vote por No Más de Tres

- Saqib Ali**
- Linda Foley**
- David Fraser-Hidalgo**
- Lily Qi**

County Executive
Vote for 1
 Ejecutivo del Condado
 Vote por Uno

- David T. Blair**
- Marc Elrich**
- Peter James**
- Hans Riemer**

County Council At Large
Vote for up to 4
 Miembro del Concejo
 Representando el Condado
 Vote por No Más de Cuatro

- Gabe Albornoz**
- Brandy H. M. Brooks**
- Dana E. Gassaway**
- Evan Glass**
- Scott Evan Goldberg**
- Tom Hucker**
- Will Jawando**
- Laurie-Anne Sayles**

County Council
District 2
Vote for 1
 Concejo del Condado
 Distrito 2
 Vote por Uno

- Marilyn Balcombe**
- Lorna Phillips Forde**
- William Roberts**

Judge of the Circuit Court
Circuit 6
Vote for up to 4
 Juez de la Corte de Circuito
 Circuito 6
 Vote por No Más de Cuatro

- Carlos F. Acosta**
- Theresa M. Chernosky**
- Kathleen Dumais**
- Thomas P. Johnson, III**
- Rachel Theora McGuckian**
- Marylin Pierre**

State's Attorney
Vote for 1
 Fiscal del Estado
 Vote por Uno

- Tom DeGonia**
- John McCarthy**
- Bernice Mireku-North**
- Perry Paylor**

Vote Both Sides
 Vote en ambos lados



Clerk of the Circuit Court
Vote for 1
 Secretario de la Corte del Circuito
 Vote por Uno

- Alan S. Bowser**
- Karen Bushell**

Register of Wills
Vote for 1
 Registrador Testamentario
 Vote por Uno

- Joseph M. Griffin**
 Unopposed /Sin Oponente

Sheriff
Vote for 1
 Alguacil
 Vote por Uno

- Robert Bass**
- Maxwell Cornelius Uy**

Democratic Central Committee At Large
Vote for up to 8
No more than half of the members can be elected from the same gender.
 Comité Central Demócrata Representando el Condado
 Vote por No Más de Ocho
 No más de la mitad de los miembros pueden ser elegidos del mismo sexo.

- Tazeen Ahmad**
 Female /Femenino
- Sarah Brand**
 Female /Femenino
- Ilhan Cagri**
 Female /Femenino
- Barbara Ebel**
 Female /Femenino
- Marjorie Goldman**
 Female /Femenino
- Raju Mahajan**
 Male /Masculino
- Marko G. Rivera-Oven**
 Male /Masculino
- Andrew D. Saundry**
 Male /Masculino
- Michael Tardif**
 Male /Masculino
- Michelle C. Whittaker**
 Female /Femenino
- Peter Witzler**
 Male /Masculino

Democratic Central Committee District 15
Vote for up to 2
No more than half of the members can be elected from the same gender.
 Comité Central Demócrata Distrito 15
 Vote por No Más de Dos
 No más de la mitad de los miembros pueden ser elegidos del mismo sexo.

- Saman Qadeer Ahmad**
 Female /Femenino
- Anis Ahmed**
 Male /Masculino
- Dan Alpert**
 Male /Masculino
- Margie Delao**
 Female /Femenino
- Nathan R. Feldman**
 Male /Masculino
- Charles M. James**
 Male /Masculino
- Michael J. Schrier**
 Male /Masculino

Board of Education At Large
Vote for 1
Non-Partisan Contest
Candidates in this contest may or may not be affiliated with any political party
 Junta de Educación Representando el Condado
 Vote por Uno
 Contienda no partidista
 Los candidatos en esta contienda pueden estar o no estar afiliados a ningún partido político

- Mike Erickson**
- Michael Fryar**
- J. "Domenic" Giandomenico**
- Karla Silvestre**

Board of Education District 1
Vote for 1
Non-Partisan Contest
Candidates in this contest may or may not be affiliated with any political party
 Junta de Educación Distrito 1
 Vote por Uno
 Contienda no partidista
 Los candidatos en esta contienda pueden estar o no estar afiliados a ningún partido político

- Alexander Fahmy**
- Jay Guan**
- Grace Rivera Oven**
- Esther L. Wells**

Board of Education District 3
Vote for 1
Non-Partisan Contest
Candidates in this contest may or may not be affiliated with any political party
 Junta de Educación Distrito 3
 Vote por Uno
 Contienda no partidista
 Los candidatos en esta contienda pueden estar o no estar afiliados a ningún partido político

- Marcus Alzona**
- Scott Joftus**
- Julie Yang**

Board of Education District 5
Vote for 1
Non-Partisan Contest
Candidates in this contest may or may not be affiliated with any political party
 Junta de Educación Distrito 5
 Vote por Uno
 Contienda no partidista
 Los candidatos en esta contienda pueden estar o no estar afiliados a ningún partido político

- Valerie M. Coll**
- Dawn Iannaco-Hahn**
- Brenda Wolff**

Official Ballot
Gubernatorial Primary Election
July 19, 2022
State of Maryland, Montgomery County
Democratic Ballot

BS DEM 12
002-004

Papeleta Electoral Oficial
 Elección Primaria Gubernamental
 19 de julio del 2022
 Estado de Maryland, Condado de Montgomery
 Papeleta del Partido Demócrata

Instructions
Instrucciones

Making Selections
Seleccionando



Fill in the oval to the left of the name of your choice. You must blacken the oval completely, and do not make any marks outside of the oval. You do not have to vote in every race.

Llene el óvalo a la izquierda del nombre de su selección. Debe rellenar el óvalo completamente y no haga ninguna marca fuera del óvalo. No tiene que votar en cada contienda.



Do not cross out or erase, or your vote may not count. If you make a mistake or a stray mark, you may ask for a new ballot.

No debe tachar o borrar o su voto no se contará. Si comete un error o hace una marca demás, pueda solicitar una nueva papeleta.

Governor / Lt. Governor
Vote for 1
 Gobernador / Vicegobernador
 Vote por Uno

- Rushern L. Baker, III and /y Nancy Navarro**
- Jon Baron and /y Natalie Williams**
- Peter Franchot and /y Monique Anderson-Walker**
- Douglas F. Gansler and /y Candace Hollingsworth**
- Ralph W. Jaffe and /y Mark Greben**
- Ashwani Jain and /y LaTrece Hawkins Lytes**
- John King and /y Michelle Daugherty Siri**
- Wes Moore and /y Aruna Miller**
- Tom Perez and /y Shannon Sneed**
- Jerome M. Segal and /y Justinian M. Dispenza**

Comptroller
Vote for 1
 Contralor
 Vote por Uno

- Timothy J. Adams**
- Brooke Elizabeth Lierman**

Attorney General
Vote for 1
 Procurador General
 Vote por Uno

- Anthony G. Brown**
- Katie Curran O'Malley**

U.S. Senator
Vote for 1
 Senador de los EE.UU.
 Vote por Uno

- Michelle L. Smith**
- Chris Van Hollen**

Representative in Congress
District 6
Vote for 1
 Representante en el Congreso
 Distrito 6
 Vote por Uno

- George Gluck**
- Ben Smilowitz**
- David J. Trone**

State Senator
District 15
Vote for 1
 Senador Estatal
 Distrito 15
 Vote por Uno

- Brian J. Feldman**
 Unopposed /Sin Oponente

House of Delegates
District 15
Vote for up to 3
 Cámara de Delegados
 Distrito 15
 Vote por No Más de Tres

- Saqib Ali**
- Linda Foley**
- David Fraser-Hidalgo**
- Lily Qi**

County Executive
Vote for 1
 Ejecutivo del Condado
 Vote por Uno

- David T. Blair**
- Marc Elrich**
- Peter James**
- Hans Riemer**

County Council At Large
Vote for up to 4
 Miembro del Concejo
 Representando el Condado
 Vote por No Más de Cuatro

- Gabe Albornoz**
- Brandy H. M. Brooks**
- Dana E. Gassaway**
- Evan Glass**
- Scott Evan Goldberg**
- Tom Hucker**
- Will Jawando**
- Laurie-Anne Sayles**

County Council
District 2
Vote for 1
 Concejo del Condado
 Distrito 2
 Vote por Uno

- Marilyn Balcombe**
- Lorna Phillips Forde**
- William Roberts**

Judge of the Circuit Court
Circuit 6
Vote for up to 4
 Juez de la Corte de Circuito
 Circuito 6
 Vote por No Más de Cuatro

- Carlos F. Acosta**
- Theresa M. Chernosky**
- Kathleen Dumais**
- Thomas P. Johnson, III**
- Rachel Theora McGuckian**
- Marylin Pierre**

State's Attorney
Vote for 1
 Fiscal del Estado
 Vote por Uno

- Tom DeGonia**
- John McCarthy**
- Bernice Mireku-North**
- Perry Paylor**

Vote Both Sides
 Vote en ambos lados



Clerk of the Circuit Court
Vote for 1
 Secretario de la Corte del Circuito
 Vote por Uno

- Alan S. Bowser**
- Karen Bushell**

Register of Wills
Vote for 1
 Registrador Testamentario
 Vote por Uno

- Joseph M. Griffin**
 Unopposed /Sin Oponente

Sheriff
Vote for 1
 Alguacil
 Vote por Uno

- Robert Bass**
- Maxwell Cornelius Uy**

Democratic Central Committee At Large
Vote for up to 8
No more than half of the members can be elected from the same gender.
 Comité Central Demócrata Representando el Condado
 Vote por No Más de Ocho
 No más de la mitad de los miembros pueden ser elegidos del mismo sexo.

- Tazeen Ahmad**
 Female /Femenino
- Sarah Brand**
 Female /Femenino
- Ilhan Cagri**
 Female /Femenino
- Barbara Ebel**
 Female /Femenino
- Marjorie Goldman**
 Female /Femenino
- Raju Mahajan**
 Male /Masculino
- Marko G. Rivera-Oven**
 Male /Masculino
- Andrew D. Saundry**
 Male /Masculino
- Michael Tardif**
 Male /Masculino
- Michelle C. Whittaker**
 Female /Femenino
- Peter Witzler**
 Male /Masculino

Democratic Central Committee District 15
Vote for up to 2
No more than half of the members can be elected from the same gender.
 Comité Central Demócrata Distrito 15
 Vote por No Más de Dos
 No más de la mitad de los miembros pueden ser elegidos del mismo sexo.

- Saman Qadeer Ahmad**
 Female /Femenino
- Anis Ahmed**
 Male /Masculino
- Dan Alpert**
 Male /Masculino
- Margie Delao**
 Female /Femenino
- Nathan R. Feldman**
 Male /Masculino
- Charles M. James**
 Male /Masculino
- Michael J. Schrier**
 Male /Masculino

Board of Education At Large
Vote for 1
Non-Partisan Contest
Candidates in this contest may or may not be affiliated with any political party
 Junta de Educación Representando el Condado
 Vote por Uno
 Contienda no partidista
 Los candidatos en esta contienda pueden estar o no estar afiliados a ningún partido político

- Mike Erickson**
- Michael Fryar**
- J. "Domenic" Giandomenico**
- Karla Silvestre**

Board of Education District 1
Vote for 1
Non-Partisan Contest
Candidates in this contest may or may not be affiliated with any political party
 Junta de Educación Distrito 1
 Vote por Uno
 Contienda no partidista
 Los candidatos en esta contienda pueden estar o no estar afiliados a ningún partido político

- Alexander Fahmy**
- Jay Guan**
- Grace Rivera Oven**
- Esther L. Wells**

Board of Education District 3
Vote for 1
Non-Partisan Contest
Candidates in this contest may or may not be affiliated with any political party
 Junta de Educación Distrito 3
 Vote por Uno
 Contienda no partidista
 Los candidatos en esta contienda pueden estar o no estar afiliados a ningún partido político

- Marcus Alzona**
- Scott Joftus**
- Julie Yang**

Board of Education District 5
Vote for 1
Non-Partisan Contest
Candidates in this contest may or may not be affiliated with any political party
 Junta de Educación Distrito 5
 Vote por Uno
 Contienda no partidista
 Los candidatos en esta contienda pueden estar o no estar afiliados a ningún partido político

- Valerie M. Coll**
- Dawn Iannaco-Hahn**
- Brenda Wolff**

Official Ballot
Gubernatorial Primary Election
July 19, 2022
State of Maryland, Montgomery County
Democratic Ballot

BS DEM 13
002-005

Papeleta Electoral Oficial
 Elección Primaria Gubernamental
 19 de julio del 2022
 Estado de Maryland, Condado de Montgomery
 Papeleta del Partido Demócrata

Instructions
Instrucciones

Making Selections
Seleccionando



Fill in the oval to the left of the name of your choice. You must blacken the oval completely, and do not make any marks outside of the oval. You do not have to vote in every race.

Llene el óvalo a la izquierda del nombre de su selección. Debe rellenar el óvalo completamente y no haga ninguna marca fuera del óvalo. No tiene que votar en cada contienda.



Do not cross out or erase, or your vote may not count. If you make a mistake or a stray mark, you may ask for a new ballot.

No debe tachar o borrar o su voto no se contará. Si comete un error o hace una marca demás, pueda solicitar una nueva papeleta.

Governor / Lt. Governor
Vote for 1
 Gobernador / Vicegobernador
 Vote por Uno

- Rushern L. Baker, III**
and /y
Nancy Navarro
- Jon Baron**
and /y
Natalie Williams
- Peter Franchot**
and /y
Monique Anderson-Walker
- Douglas F. Gansler**
and /y
Candace Hollingsworth
- Ralph W. Jaffe**
and /y
Mark Greben
- Ashwani Jain**
and /y
LaTrece Hawkins Lytes
- John King**
and /y
Michelle Daugherty Siri
- Wes Moore**
and /y
Aruna Miller
- Tom Perez**
and /y
Shannon Sneed
- Jerome M. Segal**
and /y
Justinian M. Dispenza

Comptroller
Vote for 1
 Contralor
 Vote por Uno

- Timothy J. Adams**
- Brooke Elizabeth Lierman**

Attorney General
Vote for 1
 Procurador General
 Vote por Uno

- Anthony G. Brown**
- Katie Curran O'Malley**

U.S. Senator
Vote for 1
 Senador de los EE.UU.
 Vote por Uno

- Michelle L. Smith**
- Chris Van Hollen**

Representative in Congress
District 6
Vote for 1
 Representante en el Congreso
 Distrito 6
 Vote por Uno

- George Gluck**
- Ben Smilowitz**
- David J. Trone**

State Senator
District 15
Vote for 1
 Senador Estatal
 Distrito 15
 Vote por Uno

- Brian J. Feldman**
Unopposed /Sin Oponente

House of Delegates
District 15
Vote for up to 3
 Cámara de Delegados
 Distrito 15
 Vote por No Más de Tres

- Saqib Ali**
- Linda Foley**
- David Fraser-Hidalgo**
- Lily Qi**

County Executive
Vote for 1
 Ejecutivo del Condado
 Vote por Uno

- David T. Blair**
- Marc Elrich**
- Peter James**
- Hans Riemer**

County Council At Large
Vote for up to 4
 Miembro del Concejo
 Representando el Condado
 Vote por No Más de Cuatro

- Gabe Albornoz**
- Brandy H. M. Brooks**
- Dana E. Gassaway**
- Evan Glass**
- Scott Evan Goldberg**
- Tom Hucker**
- Will Jawando**
- Laurie-Anne Sayles**

County Council
District 2
Vote for 1
 Concejo del Condado
 Distrito 2
 Vote por Uno

- Marilyn Balcombe**
- Lorna Phillips Forde**
- William Roberts**

Judge of the Circuit Court
Circuit 6
Vote for up to 4
 Juez de la Corte de Circuito
 Circuito 6
 Vote por No Más de Cuatro

- Carlos F. Acosta**
- Theresa M. Chernosky**
- Kathleen Dumais**
- Thomas P. Johnson, III**
- Rachel Theora McGuckian**
- Marylin Pierre**

State's Attorney
Vote for 1
 Fiscal del Estado
 Vote por Uno

- Tom DeGonia**
- John McCarthy**
- Bernice Mireku-North**
- Perry Paylor**

Vote Both Sides
 Vote en ambos lados



Clerk of the Circuit Court
Vote for 1
Secretario de la Corte del Circuito
Vote por Uno

- Alan S. Bowser**
- Karen Bushell**

Register of Wills
Vote for 1
Registrador Testamentario
Vote por Uno

- Joseph M. Griffin**
Unopposed /Sin Oponente

Sheriff
Vote for 1
Alguacil
Vote por Uno

- Robert Bass**
- Maxwell Cornelius Uy**

Democratic Central Committee At Large
Vote for up to 8
No more than half of the members can be elected from the same gender.
Comité Central Demócrata Representando el Condado
Vote por No Más de Ocho
No más de la mitad de los miembros pueden ser elegidos del mismo sexo.

- Tazeen Ahmad**
Female /Femenino
- Sarah Brand**
Female /Femenino
- Ilhan Cagri**
Female /Femenino
- Barbara Ebel**
Female /Femenino
- Marjorie Goldman**
Female /Femenino
- Raju Mahajan**
Male /Masculino
- Marko G. Rivera-Oven**
Male /Masculino
- Andrew D. Saundry**
Male /Masculino
- Michael Tardif**
Male /Masculino
- Michelle C. Whittaker**
Female /Femenino
- Peter Witzler**
Male /Masculino

Democratic Central Committee District 15
Vote for up to 2
No more than half of the members can be elected from the same gender.
Comité Central Demócrata Distrito 15
Vote por No Más de Dos
No más de la mitad de los miembros pueden ser elegidos del mismo sexo.

- Saman Qadeer Ahmad**
Female /Femenino
- Anis Ahmed**
Male /Masculino
- Dan Alpert**
Male /Masculino
- Margie Delao**
Female /Femenino
- Nathan R. Feldman**
Male /Masculino
- Charles M. James**
Male /Masculino
- Michael J. Schrier**
Male /Masculino

Board of Education At Large
Vote for 1
Non-Partisan Contest
Candidates in this contest may or may not be affiliated with any political party
Junta de Educación Representando el Condado
Vote por Uno
Contienda no partidista
Los candidatos en esta contienda pueden estar o no estar afiliados a ningún partido político

- Mike Erickson**
- Michael Fryar**
- J. "Domenic" Giandomenico**
- Karla Silvestre**

Board of Education District 1
Vote for 1
Non-Partisan Contest
Candidates in this contest may or may not be affiliated with any political party
Junta de Educación Distrito 1
Vote por Uno
Contienda no partidista
Los candidatos en esta contienda pueden estar o no estar afiliados a ningún partido político

- Alexander Fahmy**
- Jay Guan**
- Grace Rivera Oven**
- Esther L. Wells**

Board of Education District 3
Vote for 1
Non-Partisan Contest
Candidates in this contest may or may not be affiliated with any political party
Junta de Educación Distrito 3
Vote por Uno
Contienda no partidista
Los candidatos en esta contienda pueden estar o no estar afiliados a ningún partido político

- Marcus Alzona**
- Scott Joftus**
- Julie Yang**

Board of Education District 5
Vote for 1
Non-Partisan Contest
Candidates in this contest may or may not be affiliated with any political party
Junta de Educación Distrito 5
Vote por Uno
Contienda no partidista
Los candidatos en esta contienda pueden estar o no estar afiliados a ningún partido político

- Valerie M. Coll**
- Dawn Iannaco-Hahn**
- Brenda Wolff**

Official Ballot
Gubernatorial Primary Election
July 19, 2022
State of Maryland, Montgomery County
Democratic Ballot

BS DEM 14
002-006

Papeleta Electoral Oficial
 Elección Primaria Gubernamental
 19 de julio del 2022
 Estado de Maryland, Condado de Montgomery
 Papeleta del Partido Demócrata

Instructions
Instrucciones

Making Selections
Seleccionando



Fill in the oval to the left of the name of your choice. You must blacken the oval completely, and do not make any marks outside of the oval. You do not have to vote in every race.

Llene el óvalo a la izquierda del nombre de su selección. Debe rellenar el óvalo completamente y no haga ninguna marca fuera del óvalo. No tiene que votar en cada contienda.



Do not cross out or erase, or your vote may not count. If you make a mistake or a stray mark, you may ask for a new ballot.

No debe tachar o borrar o su voto no se contará. Si comete un error o hace una marca demás, pueda solicitar una nueva papeleta.

Governor / Lt. Governor
Vote for 1
 Gobernador / Vicegobernador
 Vote por Uno

- Rushern L. Baker, III**
and /y
Nancy Navarro
- Jon Baron**
and /y
Natalie Williams
- Peter Franchot**
and /y
Monique Anderson-Walker
- Douglas F. Gansler**
and /y
Candace Hollingsworth
- Ralph W. Jaffe**
and /y
Mark Greben
- Ashwani Jain**
and /y
LaTrece Hawkins Lytes
- John King**
and /y
Michelle Daugherty Siri
- Wes Moore**
and /y
Aruna Miller
- Tom Perez**
and /y
Shannon Sneed
- Jerome M. Segal**
and /y
Justinian M. Dispenza

Comptroller
Vote for 1
 Contralor
 Vote por Uno

- Timothy J. Adams**
- Brooke Elizabeth Lierman**

Attorney General
Vote for 1
 Procurador General
 Vote por Uno

- Anthony G. Brown**
- Katie Curran O'Malley**

U.S. Senator
Vote for 1
 Senador de los EE.UU.
 Vote por Uno

- Michelle L. Smith**
- Chris Van Hollen**

Representative in Congress
District 6
Vote for 1
 Representante en el Congreso
 Distrito 6
 Vote por Uno

- George Gluck**
- Ben Smilowitz**
- David J. Trone**

State Senator
District 39
Vote for 1
 Senador Estatal
 Distrito 39
 Vote por Uno

- Adam Alphaeus Cunningham**
- Nancy J. King**

House of Delegates
District 39
Vote for up to 3
 Cámara de Delegados
 Distrito 39
 Vote por No Más de Tres

- Gabriel Acevero**
- Lesley J. Lopez**
- Kirill Reznik**
- Clint L. Sobratti**

County Executive
Vote for 1
 Ejecutivo del Condado
 Vote por Uno

- David T. Blair**
- Marc Elrich**
- Peter James**
- Hans Riemer**

County Council At Large
Vote for up to 4
 Miembro del Concejo
 Representando el Condado
 Vote por No Más de Cuatro

- Gabe Albornoz**
- Brandy H. M. Brooks**
- Dana E. Gassaway**
- Evan Glass**
- Scott Evan Goldberg**
- Tom Hucker**
- Will Jawando**
- Laurie-Anne Sayles**

County Council
District 2
Vote for 1
 Concejo del Condado
 Distrito 2
 Vote por Uno

- Marilyn Balcombe**
- Lorna Phillips Forde**
- William Roberts**

Judge of the Circuit Court
Circuit 6
Vote for up to 4
 Juez de la Corte de Circuito
 Circuito 6
 Vote por No Más de Cuatro

- Carlos F. Acosta**
- Theresa M. Chernosky**
- Kathleen Dumais**
- Thomas P. Johnson, III**
- Rachel Theora McGuckian**
- Marylin Pierre**

State's Attorney
Vote for 1
 Fiscal del Estado
 Vote por Uno

- Tom DeGonia**
- John McCarthy**
- Bernice Mireku-North**
- Perry Paylor**

Vote Both Sides
 Vote en ambos lados



Clerk of the Circuit Court
Vote for 1
 Secretario de la Corte del Circuito
 Vote por Uno

- Alan S. Bowser**
- Karen Bushell**

Register of Wills
Vote for 1
 Registrador Testamentario
 Vote por Uno

- Joseph M. Griffin**
 Unopposed /Sin Oponente

Sheriff
Vote for 1
 Alguacil
 Vote por Uno

- Robert Bass**
- Maxwell Cornelius Uy**

Democratic Central Committee At Large
Vote for up to 8
No more than half of the members can be elected from the same gender.
 Comité Central Demócrata Representando el Condado
 Vote por No Más de Ocho
 No más de la mitad de los miembros pueden ser elegidos del mismo sexo.

- Tazeen Ahmad**
 Female /Femenino
- Sarah Brand**
 Female /Femenino
- Ilhan Cagri**
 Female /Femenino
- Barbara Ebel**
 Female /Femenino
- Marjorie Goldman**
 Female /Femenino
- Raju Mahajan**
 Male /Masculino
- Marko G. Rivera-Oven**
 Male /Masculino
- Andrew D. Saundry**
 Male /Masculino
- Michael Tardif**
 Male /Masculino
- Michelle C. Whittaker**
 Female /Femenino
- Peter Witzler**
 Male /Masculino

Democratic Central Committee
District 39
Vote for up to 2
No more than half of the members can be elected from the same gender.
 Comité Central Demócrata Distrito 39
 Vote por No Más de Dos
 No más de la mitad de los miembros pueden ser elegidos del mismo sexo.

- Jamie Andrews**
 Female /Femenino
- Mumin A. Barre**
 Male /Masculino
- Bobby Bartlett**
 Male /Masculino

- Suzi Williams Kaplan**
 Female /Femenino
- Marc Anthony Robles**
 Male /Masculino
- Rebecca Rosales Castillo**
 Female /Femenino
- Ulrich A. Ssaka**
 Male /Masculino

Board of Education At Large
Vote for 1
Non-Partisan Contest
Candidates in this contest may or may not be affiliated with any political party
 Junta de Educación Representando el Condado
 Vote por Uno
 Contienda no partidista
 Los candidatos en esta contienda pueden estar o no estar afiliados a ningún partido político

- Mike Erickson**
- Michael Fryar**
- J. "Domenic" Giandomenico**
- Karla Silvestre**

Board of Education District 1
Vote for 1
Non-Partisan Contest
Candidates in this contest may or may not be affiliated with any political party
 Junta de Educación Distrito 1
 Vote por Uno
 Contienda no partidista
 Los candidatos en esta contienda pueden estar o no estar afiliados a ningún partido político

- Alexander Fahmy**
- Jay Guan**
- Grace Rivera Oven**
- Esther L. Wells**

Board of Education District 3
Vote for 1
Non-Partisan Contest
Candidates in this contest may or may not be affiliated with any political party
 Junta de Educación Distrito 3
 Vote por Uno
 Contienda no partidista
 Los candidatos en esta contienda pueden estar o no estar afiliados a ningún partido político

- Marcus Alzona**
- Scott Joftus**
- Julie Yang**

Board of Education District 5
Vote for 1
Non-Partisan Contest
Candidates in this contest may or may not be affiliated with any political party
 Junta de Educación Distrito 5
 Vote por Uno
 Contienda no partidista
 Los candidatos en esta contienda pueden estar o no estar afiliados a ningún partido político

- Valerie M. Coll**
- Dawn Iannaco-Hahn**
- Brenda Wolff**

Official Ballot
Gubernatorial Primary Election
July 19, 2022
State of Maryland, Montgomery County
Democratic Ballot

BS DEM 15
002-007

Papeleta Electoral Oficial
 Elección Primaria Gubernamental
 19 de julio del 2022
 Estado de Maryland, Condado de Montgomery
 Papeleta del Partido Demócrata

Instructions
Instrucciones

Making Selections
Seleccionando



Fill in the oval to the left of the name of your choice. You must blacken the oval completely, and do not make any marks outside of the oval. You do not have to vote in every race.

Llene el óvalo a la izquierda del nombre de su selección. Debe rellenar el óvalo completamente y no haga ninguna marca fuera del óvalo. No tiene que votar en cada contienda.



Do not cross out or erase, or your vote may not count. If you make a mistake or a stray mark, you may ask for a new ballot.

No debe tachar o borrar o su voto no se contará. Si comete un error o hace una marca demás, pueda solicitar una nueva papeleta.

Governor / Lt. Governor
Vote for 1
 Gobernador / Vicegobernador
 Vote por Uno

- Rushern L. Baker, III**
and /y
Nancy Navarro
- Jon Baron**
and /y
Natalie Williams
- Peter Franchot**
and /y
Monique Anderson-Walker
- Douglas F. Gansler**
and /y
Candace Hollingsworth
- Ralph W. Jaffe**
and /y
Mark Greben
- Ashwani Jain**
and /y
LaTrece Hawkins Lytes
- John King**
and /y
Michelle Daugherty Siri
- Wes Moore**
and /y
Aruna Miller
- Tom Perez**
and /y
Shannon Sneed
- Jerome M. Segal**
and /y
Justinian M. Dispenza

Comptroller
Vote for 1
 Contralor
 Vote por Uno

- Timothy J. Adams**
- Brooke Elizabeth Lierman**

Attorney General
Vote for 1
 Procurador General
 Vote por Uno

- Anthony G. Brown**
- Katie Curran O'Malley**

U.S. Senator
Vote for 1
 Senador de los EE.UU.
 Vote por Uno

- Michelle L. Smith**
- Chris Van Hollen**

Representative in Congress
District 6
Vote for 1
 Representante en el Congreso
 Distrito 6
 Vote por Uno

- George Gluck**
- Ben Smilowitz**
- David J. Trone**

State Senator
District 9
Vote for 1
 Senador Estatal
 Distrito 9
 Vote por Uno

- Katie Fry Hester**
Unopposed /Sin Oponente

House of Delegates
District 9A
Vote for up to 2
 Cámara de Delegados
 Distrito 09A
 Vote por No Más de Dos

- Steven M. Bolen**
- Chao Wu**
- Natalie Ziegler**

County Executive
Vote for 1
 Ejecutivo del Condado
 Vote por Uno

- David T. Blair**
- Marc Elrich**
- Peter James**
- Hans Riemer**

County Council At Large
Vote for up to 4
 Miembro del Concejo
 Representando el Condado
 Vote por No Más de Cuatro

- Gabe Albornoz**
- Brandy H. M. Brooks**
- Dana E. Gassaway**
- Evan Glass**
- Scott Evan Goldberg**
- Tom Hucker**
- Will Jawando**
- Laurie-Anne Sayles**

County Council
District 2
Vote for 1
 Concejo del Condado
 Distrito 2
 Vote por Uno

- Marilyn Balcombe**
- Lorna Phillips Forde**
- William Roberts**

Judge of the Circuit Court
Circuit 6
Vote for up to 4
 Juez de la Corte de Circuito
 Circuito 6
 Vote por No Más de Cuatro

- Carlos F. Acosta**
- Theresa M. Chernosky**
- Kathleen Dumais**
- Thomas P. Johnson, III**
- Rachel Theora McGuckian**
- Marilyn Pierre**

State's Attorney
Vote for 1
 Fiscal del Estado
 Vote por Uno

- Tom DeGonia**
- John McCarthy**
- Bernice Mireku-North**
- Perry Paylor**

Clerk of the Circuit Court
Vote for 1
 Secretario de la Corte del
 Circuito
 Vote por Uno

- Alan S. Bowser**
- Karen Bushell**

Vote Both Sides
 Vote en ambos lados



<p>Register of Wills Vote for 1 Registrador Testamentario Vote por Uno</p>
<p><input type="radio"/> Joseph M. Griffin Unopposed /Sin Oponente</p>
<p>Sheriff Vote for 1 Alguacil Vote por Uno</p>
<p><input type="radio"/> Robert Bass</p>
<p><input type="radio"/> Maxwell Cornelius Uy</p>
<p>Democratic Central Committee At Large Vote for up to 8 No more than half of the members can be elected from the same gender. Comité Central Demócrata Representando el Condado Vote por No Más de Ocho No más de la mitad de los miembros pueden ser elegidos del mismo sexo.</p>
<p><input type="radio"/> Tazeen Ahmad Female /Femenino</p>
<p><input type="radio"/> Sarah Brand Female /Femenino</p>
<p><input type="radio"/> Ilhan Cagri Female /Femenino</p>
<p><input type="radio"/> Barbara Ebel Female /Femenino</p>
<p><input type="radio"/> Marjorie Goldman Female /Femenino</p>
<p><input type="radio"/> Raju Mahajan Male /Masculino</p>
<p><input type="radio"/> Marko G. Rivera-Oven Male /Masculino</p>
<p><input type="radio"/> Andrew D. Saundry Male /Masculino</p>
<p><input type="radio"/> Michael Tardif Male /Masculino</p>
<p><input type="radio"/> Michelle C. Whittaker Female /Femenino</p>
<p><input type="radio"/> Peter Witzler Male /Masculino</p>
<p>Democratic Central Committee District 9A Vote for up to 2 No more than half of the members can be elected from the same gender. Comité Central Demócrata Distrito 09A Vote por No Más de Dos No más de la mitad de los miembros pueden ser elegidos del mismo sexo.</p>
<p><input type="radio"/> Issa Haddad Male /Masculino</p>
<p>Nomination Vacant /Nominación Vacante</p>

<p>Board of Education At Large Vote for 1 Non-Partisan Contest Candidates in this contest may or may not be affiliated with any political party Junta de Educación Representando el Condado Vote por Uno Contienda no partidista Los candidatos en esta contienda pueden estar o no estar afiliados a ningún partido político</p>
<p><input type="radio"/> Mike Erickson</p>
<p><input type="radio"/> Michael Fryar</p>
<p><input type="radio"/> J. "Domenic" Giandomenico</p>
<p><input type="radio"/> Karla Silvestre</p>
<p>Board of Education District 1 Vote for 1 Non-Partisan Contest Candidates in this contest may or may not be affiliated with any political party Junta de Educación Distrito 1 Vote por Uno Contienda no partidista Los candidatos en esta contienda pueden estar o no estar afiliados a ningún partido político</p>
<p><input type="radio"/> Alexander Fahmy</p>
<p><input type="radio"/> Jay Guan</p>
<p><input type="radio"/> Grace Rivera Oven</p>
<p><input type="radio"/> Esther L. Wells</p>
<p>Board of Education District 3 Vote for 1 Non-Partisan Contest Candidates in this contest may or may not be affiliated with any political party Junta de Educación Distrito 3 Vote por Uno Contienda no partidista Los candidatos en esta contienda pueden estar o no estar afiliados a ningún partido político</p>
<p><input type="radio"/> Marcus Alzona</p>
<p><input type="radio"/> Scott Joftus</p>
<p><input type="radio"/> Julie Yang</p>

<p>Board of Education District 5 Vote for 1 Non-Partisan Contest Candidates in this contest may or may not be affiliated with any political party Junta de Educación Distrito 5 Vote por Uno Contienda no partidista Los candidatos en esta contienda pueden estar o no estar afiliados a ningún partido político</p>
<p><input type="radio"/> Valerie M. Coll</p>
<p><input type="radio"/> Dawn Iannaco-Hahn</p>
<p><input type="radio"/> Brenda Wolff</p>

Official Ballot
Gubernatorial Primary Election
July 19, 2022
State of Maryland, Montgomery County
Democratic Ballot

BS DEM 16
002-008

Papeleta Electoral Oficial
 Elección Primaria Gubernamental
 19 de julio del 2022
 Estado de Maryland, Condado de Montgomery
 Papeleta del Partido Demócrata

Instructions
Instrucciones

Making Selections
Seleccionando



Fill in the oval to the left of the name of your choice. You must blacken the oval completely, and do not make any marks outside of the oval. You do not have to vote in every race.

Llene el óvalo a la izquierda del nombre de su selección. Debe rellenar el óvalo completamente y no haga ninguna marca fuera del óvalo. No tiene que votar en cada contienda.



Do not cross out or erase, or your vote may not count. If you make a mistake or a stray mark, you may ask for a new ballot.

No debe tachar o borrar o su voto no se contará. Si comete un error o hace una marca demás, pueda solicitar una nueva papeleta.

Governor / Lt. Governor
Vote for 1
 Gobernador / Vicegobernador
 Vote por Uno

- Rushern L. Baker, III**
and /y
Nancy Navarro
- Jon Baron**
and /y
Natalie Williams
- Peter Franchot**
and /y
Monique Anderson-Walker
- Douglas F. Gansler**
and /y
Candace Hollingsworth
- Ralph W. Jaffe**
and /y
Mark Greben
- Ashwani Jain**
and /y
LaTrece Hawkins Lytes
- John King**
and /y
Michelle Daugherty Siri
- Wes Moore**
and /y
Aruna Miller
- Tom Perez**
and /y
Shannon Sneed
- Jerome M. Segal**
and /y
Justinian M. Dispenza

Comptroller
Vote for 1
 Contralor
 Vote por Uno

- Timothy J. Adams**
- Brooke Elizabeth Lierman**

Attorney General
Vote for 1
 Procurador General
 Vote por Uno

- Anthony G. Brown**
- Katie Curran O'Malley**

U.S. Senator
Vote for 1
 Senador de los EE.UU.
 Vote por Uno

- Michelle L. Smith**
- Chris Van Hollen**

Representative in Congress
District 6
Vote for 1
 Representante en el Congreso
 Distrito 6
 Vote por Uno

- George Gluck**
- Ben Smilowitz**
- David J. Trone**

State Senator
District 15
Vote for 1
 Senador Estatal
 Distrito 15
 Vote por Uno

- Brian J. Feldman**
Unopposed /Sin Oponente

House of Delegates
District 15
Vote for up to 3
 Cámara de Delegados
 Distrito 15
 Vote por No Más de Tres

- Saqib Ali**
- Linda Foley**
- David Fraser-Hidalgo**
- Lily Qi**

County Executive
Vote for 1
 Ejecutivo del Condado
 Vote por Uno

- David T. Blair**
- Marc Elrich**
- Peter James**
- Hans Riemer**

County Council At Large
Vote for up to 4
 Miembro del Concejo
 Representando el Condado
 Vote por No Más de Cuatro

- Gabe Albornoz**
- Brandy H. M. Brooks**
- Dana E. Gassaway**
- Evan Glass**
- Scott Evan Goldberg**
- Tom Hucker**
- Will Jawando**
- Laurie-Anne Sayles**

County Council
District 2
Vote for 1
 Concejo del Condado
 Distrito 2
 Vote por Uno

- Marilyn Balcombe**
- Lorna Phillips Forde**
- William Roberts**

Judge of the Circuit Court
Circuit 6
Vote for up to 4
 Juez de la Corte de Circuito
 Circuito 6
 Vote por No Más de Cuatro

- Carlos F. Acosta**
- Theresa M. Chernosky**
- Kathleen Dumais**
- Thomas P. Johnson, III**
- Rachel Theora McGuckian**
- Marylin Pierre**

State's Attorney
Vote for 1
 Fiscal del Estado
 Vote por Uno

- Tom DeGonia**
- John McCarthy**
- Bernice Mireku-North**
- Perry Paylor**

Vote Both Sides
 Vote en ambos lados



Clerk of the Circuit Court
Vote for 1
 Secretario de la Corte del Circuito
 Vote por Uno

- Alan S. Bowser**
- Karen Bushell**

Register of Wills
Vote for 1
 Registrador Testamentario
 Vote por Uno

- Joseph M. Griffin**
 Unopposed /Sin Oponente

Sheriff
Vote for 1
 Alguacil
 Vote por Uno

- Robert Bass**
- Maxwell Cornelius Uy**

Democratic Central Committee At Large
Vote for up to 8
No more than half of the members can be elected from the same gender.
 Comité Central Demócrata Representando el Condado
 Vote por No Más de Ocho
 No más de la mitad de los miembros pueden ser elegidos del mismo sexo.

- Tazeen Ahmad**
 Female /Femenino
- Sarah Brand**
 Female /Femenino
- Ilhan Cagri**
 Female /Femenino
- Barbara Ebel**
 Female /Femenino
- Marjorie Goldman**
 Female /Femenino
- Raju Mahajan**
 Male /Masculino
- Marko G. Rivera-Oven**
 Male /Masculino
- Andrew D. Saundry**
 Male /Masculino
- Michael Tardif**
 Male /Masculino
- Michelle C. Whittaker**
 Female /Femenino
- Peter Witzler**
 Male /Masculino

Democratic Central Committee District 15
Vote for up to 2
No more than half of the members can be elected from the same gender.
 Comité Central Demócrata Distrito 15
 Vote por No Más de Dos
 No más de la mitad de los miembros pueden ser elegidos del mismo sexo.

- Saman Qadeer Ahmad**
 Female /Femenino
- Anis Ahmed**
 Male /Masculino
- Dan Alpert**
 Male /Masculino
- Margie Delao**
 Female /Femenino
- Nathan R. Feldman**
 Male /Masculino
- Charles M. James**
 Male /Masculino
- Michael J. Schrier**
 Male /Masculino

Board of Education At Large
Vote for 1
Non-Partisan Contest
Candidates in this contest may or may not be affiliated with any political party
 Junta de Educación Representando el Condado
 Vote por Uno
 Contienda no partidista
 Los candidatos en esta contienda pueden estar o no estar afiliados a ningún partido político

- Mike Erickson**
- Michael Fryar**
- J. "Domenic" Giandomenico**
- Karla Silvestre**

Board of Education District 1
Vote for 1
Non-Partisan Contest
Candidates in this contest may or may not be affiliated with any political party
 Junta de Educación Distrito 1
 Vote por Uno
 Contienda no partidista
 Los candidatos en esta contienda pueden estar o no estar afiliados a ningún partido político

- Alexander Fahmy**
- Jay Guan**
- Grace Rivera Oven**
- Esther L. Wells**

Board of Education District 3
Vote for 1
Non-Partisan Contest
Candidates in this contest may or may not be affiliated with any political party
 Junta de Educación Distrito 3
 Vote por Uno
 Contienda no partidista
 Los candidatos en esta contienda pueden estar o no estar afiliados a ningún partido político

- Marcus Alzona**
- Scott Joftus**
- Julie Yang**

Board of Education District 5
Vote for 1
Non-Partisan Contest
Candidates in this contest may or may not be affiliated with any political party
 Junta de Educación Distrito 5
 Vote por Uno
 Contienda no partidista
 Los candidatos en esta contienda pueden estar o no estar afiliados a ningún partido político

- Valerie M. Coll**
- Dawn Iannaco-Hahn**
- Brenda Wolff**

Official Ballot
Gubernatorial Primary Election
July 19, 2022
State of Maryland, Montgomery County
Democratic Ballot

BS DEM 17
002-010

Papeleta Electoral Oficial
 Elección Primaria Gubernamental
 19 de julio del 2022
 Estado de Maryland, Condado de Montgomery
 Papeleta del Partido Demócrata

Instructions
Instrucciones

Making Selections
Seleccionando



Fill in the oval to the left of the name of your choice. You must blacken the oval completely, and do not make any marks outside of the oval. You do not have to vote in every race.

Llene el óvalo a la izquierda del nombre de su selección. Debe rellenar el óvalo completamente y no haga ninguna marca fuera del óvalo. No tiene que votar en cada contienda.



Do not cross out or erase, or your vote may not count. If you make a mistake or a stray mark, you may ask for a new ballot.

No debe tachar o borrar o su voto no se contará. Si comete un error o hace una marca demás, pueda solicitar una nueva papeleta.

Governor / Lt. Governor
Vote for 1
 Gobernador / Vicegobernador
 Vote por Uno

- Rushern L. Baker, III**
and /y
Nancy Navarro
- Jon Baron**
and /y
Natalie Williams
- Peter Franchot**
and /y
Monique Anderson-Walker
- Douglas F. Gansler**
and /y
Candace Hollingsworth
- Ralph W. Jaffe**
and /y
Mark Greben
- Ashwani Jain**
and /y
LaTrece Hawkins Lytes
- John King**
and /y
Michelle Daugherty Siri
- Wes Moore**
and /y
Aruna Miller
- Tom Perez**
and /y
Shannon Sneed
- Jerome M. Segal**
and /y
Justinian M. Dispenza

Comptroller
Vote for 1
 Contralor
 Vote por Uno

- Timothy J. Adams**
- Brooke Elizabeth Lierman**

Attorney General
Vote for 1
 Procurador General
 Vote por Uno

- Anthony G. Brown**
- Katie Curran O'Malley**

U.S. Senator
Vote for 1
 Senador de los EE.UU.
 Vote por Uno

- Michelle L. Smith**
- Chris Van Hollen**

Representative in Congress
District 6
Vote for 1
 Representante en el Congreso
 Distrito 6
 Vote por Uno

- George Gluck**
- Ben Smilowitz**
- David J. Trone**

State Senator
District 9
Vote for 1
 Senador Estatal
 Distrito 9
 Vote por Uno

- Katie Fry Hester**
Unopposed /Sin Oponente

House of Delegates
District 9A
Vote for up to 2
 Cámara de Delegados
 Distrito 09A
 Vote por No Más de Dos

- Steven M. Bolen**
- Chao Wu**
- Natalie Ziegler**

County Executive
Vote for 1
 Ejecutivo del Condado
 Vote por Uno

- David T. Blair**
- Marc Elrich**
- Peter James**
- Hans Riemer**

County Council At Large
Vote for up to 4
 Miembro del Concejo
 Representando el Condado
 Vote por No Más de Cuatro

- Gabe Albornoz**
- Brandy H. M. Brooks**
- Dana E. Gassaway**
- Evan Glass**
- Scott Evan Goldberg**
- Tom Hucker**
- Will Jawando**
- Laurie-Anne Sayles**

County Council
District 2
Vote for 1
 Concejo del Condado
 Distrito 2
 Vote por Uno

- Marilyn Balcombe**
- Lorna Phillips Forde**
- William Roberts**

Judge of the Circuit Court
Circuit 6
Vote for up to 4
 Juez de la Corte de Circuito
 Circuito 6
 Vote por No Más de Cuatro

- Carlos F. Acosta**
- Theresa M. Chernosky**
- Kathleen Dumais**
- Thomas P. Johnson, III**
- Rachel Theora McGuckian**
- Marilyn Pierre**

State's Attorney
Vote for 1
 Fiscal del Estado
 Vote por Uno

- Tom DeGonia**
- John McCarthy**
- Bernice Mireku-North**
- Perry Paylor**

Clerk of the Circuit Court
Vote for 1
 Secretario de la Corte del
 Circuito
 Vote por Uno

- Alan S. Bowser**
- Karen Bushell**

Vote Both Sides
 Vote en ambos lados



<p>Register of Wills Vote for 1 Registrador Testamentario Vote por Uno</p>
<p><input type="radio"/> Joseph M. Griffin Unopposed /Sin Oponente</p>
<p>Sheriff Vote for 1 Alguacil Vote por Uno</p>
<p><input type="radio"/> Robert Bass</p>
<p><input type="radio"/> Maxwell Cornelius Uy</p>
<p>Democratic Central Committee At Large Vote for up to 8 No more than half of the members can be elected from the same gender. Comité Central Demócrata Representando el Condado Vote por No Más de Ocho No más de la mitad de los miembros pueden ser elegidos del mismo sexo.</p>
<p><input type="radio"/> Tazeen Ahmad Female /Femenino</p>
<p><input type="radio"/> Sarah Brand Female /Femenino</p>
<p><input type="radio"/> Ilhan Cagri Female /Femenino</p>
<p><input type="radio"/> Barbara Ebel Female /Femenino</p>
<p><input type="radio"/> Marjorie Goldman Female /Femenino</p>
<p><input type="radio"/> Raju Mahajan Male /Masculino</p>
<p><input type="radio"/> Marko G. Rivera-Oven Male /Masculino</p>
<p><input type="radio"/> Andrew D. Saundry Male /Masculino</p>
<p><input type="radio"/> Michael Tardif Male /Masculino</p>
<p><input type="radio"/> Michelle C. Whittaker Female /Femenino</p>
<p><input type="radio"/> Peter Witzler Male /Masculino</p>
<p>Democratic Central Committee District 9A Vote for up to 2 No more than half of the members can be elected from the same gender. Comité Central Demócrata Distrito 09A Vote por No Más de Dos No más de la mitad de los miembros pueden ser elegidos del mismo sexo.</p>
<p><input type="radio"/> Issa Haddad Male /Masculino</p>
<p>Nomination Vacant /Nominación Vacante</p>

<p>Board of Education At Large Vote for 1 Non-Partisan Contest Candidates in this contest may or may not be affiliated with any political party Junta de Educación Representando el Condado Vote por Uno Contienda no partidista Los candidatos en esta contienda pueden estar o no estar afiliados a ningún partido político</p>
<p><input type="radio"/> Mike Erickson</p>
<p><input type="radio"/> Michael Fryar</p>
<p><input type="radio"/> J. "Domenic" Giandomenico</p>
<p><input type="radio"/> Karla Silvestre</p>
<p>Board of Education District 1 Vote for 1 Non-Partisan Contest Candidates in this contest may or may not be affiliated with any political party Junta de Educación Distrito 1 Vote por Uno Contienda no partidista Los candidatos en esta contienda pueden estar o no estar afiliados a ningún partido político</p>
<p><input type="radio"/> Alexander Fahmy</p>
<p><input type="radio"/> Jay Guan</p>
<p><input type="radio"/> Grace Rivera Oven</p>
<p><input type="radio"/> Esther L. Wells</p>
<p>Board of Education District 3 Vote for 1 Non-Partisan Contest Candidates in this contest may or may not be affiliated with any political party Junta de Educación Distrito 3 Vote por Uno Contienda no partidista Los candidatos en esta contienda pueden estar o no estar afiliados a ningún partido político</p>
<p><input type="radio"/> Marcus Alzona</p>
<p><input type="radio"/> Scott Joftus</p>
<p><input type="radio"/> Julie Yang</p>

<p>Board of Education District 5 Vote for 1 Non-Partisan Contest Candidates in this contest may or may not be affiliated with any political party Junta de Educación Distrito 5 Vote por Uno Contienda no partidista Los candidatos en esta contienda pueden estar o no estar afiliados a ningún partido político</p>
<p><input type="radio"/> Valerie M. Coll</p>
<p><input type="radio"/> Dawn Iannaco-Hahn</p>
<p><input type="radio"/> Brenda Wolff</p>

Official Ballot
Gubernatorial Primary Election
July 19, 2022
State of Maryland, Montgomery County
Democratic Ballot

BS DEM 18
002-011

Papeleta Electoral Oficial
 Elección Primaria Gubernamental
 19 de julio del 2022
 Estado de Maryland, Condado de Montgomery
 Papeleta del Partido Demócrata

Instructions
Instrucciones

Making Selections
Seleccionando



Fill in the oval to the left of the name of your choice. You must blacken the oval completely, and do not make any marks outside of the oval. You do not have to vote in every race.

Llene el óvalo a la izquierda del nombre de su selección. Debe rellenar el óvalo completamente y no haga ninguna marca fuera del óvalo. No tiene que votar en cada contienda.



Do not cross out or erase, or your vote may not count. If you make a mistake or a stray mark, you may ask for a new ballot.

No debe tachar o borrar o su voto no se contará. Si comete un error o hace una marca demás, pueda solicitar una nueva papeleta.

Governor / Lt. Governor
Vote for 1
 Gobernador / Vicegobernador
 Vote por Uno

- Rushern L. Baker, III**
and /y
Nancy Navarro
- Jon Baron**
and /y
Natalie Williams
- Peter Franchot**
and /y
Monique Anderson-Walker
- Douglas F. Gansler**
and /y
Candace Hollingsworth
- Ralph W. Jaffe**
and /y
Mark Greben
- Ashwani Jain**
and /y
LaTrece Hawkins Lytes
- John King**
and /y
Michelle Daugherty Siri
- Wes Moore**
and /y
Aruna Miller
- Tom Perez**
and /y
Shannon Sneed
- Jerome M. Segal**
and /y
Justinian M. Dispenza

Comptroller
Vote for 1
 Contralor
 Vote por Uno

- Timothy J. Adams**
- Brooke Elizabeth Lierman**

Attorney General
Vote for 1
 Procurador General
 Vote por Uno

- Anthony G. Brown**
- Katie Curran O'Malley**

U.S. Senator
Vote for 1
 Senador de los EE.UU.
 Vote por Uno

- Michelle L. Smith**
- Chris Van Hollen**

Representative in Congress
District 6
Vote for 1
 Representante en el Congreso
 Distrito 6
 Vote por Uno

- George Gluck**
- Ben Smilowitz**
- David J. Trone**

State Senator
District 15
Vote for 1
 Senador Estatal
 Distrito 15
 Vote por Uno

- Brian J. Feldman**
Unopposed /Sin Oponente

House of Delegates
District 15
Vote for up to 3
 Cámara de Delegados
 Distrito 15
 Vote por No Más de Tres

- Saqib Ali**
- Linda Foley**
- David Fraser-Hidalgo**
- Lily Qi**

County Executive
Vote for 1
 Ejecutivo del Condado
 Vote por Uno

- David T. Blair**
- Marc Elrich**
- Peter James**
- Hans Riemer**

County Council At Large
Vote for up to 4
 Miembro del Concejo
 Representando el Condado
 Vote por No Más de Cuatro

- Gabe Albornoz**
- Brandy H. M. Brooks**
- Dana E. Gassaway**
- Evan Glass**
- Scott Evan Goldberg**
- Tom Hucker**
- Will Jawando**
- Laurie-Anne Sayles**

County Council
District 2
Vote for 1
 Concejo del Condado
 Distrito 2
 Vote por Uno

- Marilyn Balcombe**
- Lorna Phillips Forde**
- William Roberts**

Judge of the Circuit Court
Circuit 6
Vote for up to 4
 Juez de la Corte de Circuito
 Circuito 6
 Vote por No Más de Cuatro

- Carlos F. Acosta**
- Theresa M. Chernosky**
- Kathleen Dumais**
- Thomas P. Johnson, III**
- Rachel Theora McGuckian**
- Marylin Pierre**

State's Attorney
Vote for 1
 Fiscal del Estado
 Vote por Uno

- Tom DeGonia**
- John McCarthy**
- Bernice Mireku-North**
- Perry Paylor**

Vote Both Sides
 Vote en ambos lados



Clerk of the Circuit Court
Vote for 1
 Secretario de la Corte del Circuito
 Vote por Uno

- Alan S. Bowser**
- Karen Bushell**

Register of Wills
Vote for 1
 Registrador Testamentario
 Vote por Uno

- Joseph M. Griffin**
 Unopposed /Sin Oponente

Sheriff
Vote for 1
 Alguacil
 Vote por Uno

- Robert Bass**
- Maxwell Cornelius Uy**

Democratic Central Committee At Large
Vote for up to 8
No more than half of the members can be elected from the same gender.
 Comité Central Demócrata Representando el Condado
 Vote por No Más de Ocho
 No más de la mitad de los miembros pueden ser elegidos del mismo sexo.

- Tazeen Ahmad**
 Female /Femenino
- Sarah Brand**
 Female /Femenino
- Ilhan Cagri**
 Female /Femenino
- Barbara Ebel**
 Female /Femenino
- Marjorie Goldman**
 Female /Femenino
- Raju Mahajan**
 Male /Masculino
- Marko G. Rivera-Oven**
 Male /Masculino
- Andrew D. Saundry**
 Male /Masculino
- Michael Tardif**
 Male /Masculino
- Michelle C. Whittaker**
 Female /Femenino
- Peter Witzler**
 Male /Masculino

Democratic Central Committee District 15
Vote for up to 2
No more than half of the members can be elected from the same gender.
 Comité Central Demócrata Distrito 15
 Vote por No Más de Dos
 No más de la mitad de los miembros pueden ser elegidos del mismo sexo.

- Saman Qadeer Ahmad**
 Female /Femenino
- Anis Ahmed**
 Male /Masculino
- Dan Alpert**
 Male /Masculino
- Margie Delao**
 Female /Femenino
- Nathan R. Feldman**
 Male /Masculino
- Charles M. James**
 Male /Masculino
- Michael J. Schrier**
 Male /Masculino

Board of Education At Large
Vote for 1
Non-Partisan Contest
Candidates in this contest may or may not be affiliated with any political party
 Junta de Educación Representando el Condado
 Vote por Uno
 Contienda no partidista
 Los candidatos en esta contienda pueden estar o no estar afiliados a ningún partido político

- Mike Erickson**
- Michael Fryar**
- J. "Domenic" Giandomenico**
- Karla Silvestre**

Board of Education District 1
Vote for 1
Non-Partisan Contest
Candidates in this contest may or may not be affiliated with any political party
 Junta de Educación Distrito 1
 Vote por Uno
 Contienda no partidista
 Los candidatos en esta contienda pueden estar o no estar afiliados a ningún partido político

- Alexander Fahmy**
- Jay Guan**
- Grace Rivera Oven**
- Esther L. Wells**

Board of Education District 3
Vote for 1
Non-Partisan Contest
Candidates in this contest may or may not be affiliated with any political party
 Junta de Educación Distrito 3
 Vote por Uno
 Contienda no partidista
 Los candidatos en esta contienda pueden estar o no estar afiliados a ningún partido político

- Marcus Alzona**
- Scott Joftus**
- Julie Yang**

Board of Education District 5
Vote for 1
Non-Partisan Contest
Candidates in this contest may or may not be affiliated with any political party
 Junta de Educación Distrito 5
 Vote por Uno
 Contienda no partidista
 Los candidatos en esta contienda pueden estar o no estar afiliados a ningún partido político

- Valerie M. Coll**
- Dawn Iannaco-Hahn**
- Brenda Wolff**

Official Ballot
Gubernatorial Primary Election
July 19, 2022
State of Maryland, Montgomery County
Democratic Ballot

BS DEM 19
002-012

Papeleta Electoral Oficial
 Elección Primaria Gubernamental
 19 de julio del 2022
 Estado de Maryland, Condado de Montgomery
 Papeleta del Partido Demócrata

Instructions
Instrucciones

Making Selections
Seleccionando



Fill in the oval to the left of the name of your choice. You must blacken the oval completely, and do not make any marks outside of the oval. You do not have to vote in every race.

Llene el óvalo a la izquierda del nombre de su selección. Debe rellenar el óvalo completamente y no haga ninguna marca fuera del óvalo. No tiene que votar en cada contienda.



Do not cross out or erase, or your vote may not count. If you make a mistake or a stray mark, you may ask for a new ballot.

No debe tachar o borrar o su voto no se contará. Si comete un error o hace una marca demás, pueda solicitar una nueva papeleta.

Governor / Lt. Governor
Vote for 1
 Gobernador / Vicegobernador
 Vote por Uno

- Rushern L. Baker, III**
and /y
Nancy Navarro
- Jon Baron**
and /y
Natalie Williams
- Peter Franchot**
and /y
Monique Anderson-Walker
- Douglas F. Gansler**
and /y
Candace Hollingsworth
- Ralph W. Jaffe**
and /y
Mark Greben
- Ashwani Jain**
and /y
LaTrece Hawkins Lytes
- John King**
and /y
Michelle Daugherty Siri
- Wes Moore**
and /y
Aruna Miller
- Tom Perez**
and /y
Shannon Sneed
- Jerome M. Segal**
and /y
Justinian M. Dispenza

Comptroller
Vote for 1
 Contralor
 Vote por Uno

- Timothy J. Adams**
- Brooke Elizabeth Lierman**

Attorney General
Vote for 1
 Procurador General
 Vote por Uno

- Anthony G. Brown**
- Katie Curran O'Malley**

U.S. Senator
Vote for 1
 Senador de los EE.UU.
 Vote por Uno

- Michelle L. Smith**
- Chris Van Hollen**

Representative in Congress
District 6
Vote for 1
 Representante en el Congreso
 Distrito 6
 Vote por Uno

- George Gluck**
- Ben Smilowitz**
- David J. Trone**

State Senator
District 14
Vote for 1
 Senador Estatal
 Distrito 14
 Vote por Uno

- Collins Odongo**
- Craig J. Zucker**

House of Delegates
District 14
Vote for up to 3
 Cámara de Delegados
 Distrito 14
 Vote por No Más de Tres

- Joshua Dowling**
- Anne R. Kaiser**
- Eric Luedtke**
- Pamela Queen**
- Tom B. Smith**

County Executive
Vote for 1
 Ejecutivo del Condado
 Vote por Uno

- David T. Blair**
- Marc Elrich**
- Peter James**
- Hans Riemer**

County Council At Large
Vote for up to 4
 Miembro del Concejo
 Representando el Condado
 Vote por No Más de Cuatro

- Gabe Albornoz**
- Brandy H. M. Brooks**
- Dana E. Gassaway**
- Evan Glass**
- Scott Evan Goldberg**
- Tom Hucker**
- Will Jawando**
- Laurie-Anne Sayles**

County Council
District 2
Vote for 1
 Concejo del Condado
 Distrito 2
 Vote por Uno

- Marilyn Balcombe**
- Lorna Phillips Forde**
- William Roberts**

Judge of the Circuit Court
Circuit 6
Vote for up to 4
 Juez de la Corte de Circuito
 Circuito 6
 Vote por No Más de Cuatro

- Carlos F. Acosta**
- Theresa M. Chernosky**
- Kathleen Dumais**
- Thomas P. Johnson, III**
- Rachel Theora McGuckian**
- Marylin Pierre**

State's Attorney
Vote for 1
 Fiscal del Estado
 Vote por Uno

- Tom DeGonia**
- John McCarthy**
- Bernice Mireku-North**
- Perry Paylor**

Vote Both Sides
 Vote en ambos lados



Clerk of the Circuit Court
Vote for 1
 Secretario de la Corte del Circuito
 Vote por Uno

- Alan S. Bowser**
- Karen Bushell**

Register of Wills
Vote for 1
 Registrador Testamentario
 Vote por Uno

- Joseph M. Griffin**
 Unopposed /Sin Oponente

Sheriff
Vote for 1
 Alguacil
 Vote por Uno

- Robert Bass**
- Maxwell Cornelius Uy**

Democratic Central Committee At Large
Vote for up to 8
No more than half of the members can be elected from the same gender.
 Comité Central Demócrata Representando el Condado
 Vote por No Más de Ocho
 No más de la mitad de los miembros pueden ser elegidos del mismo sexo.

- Tazeen Ahmad**
 Female /Femenino
- Sarah Brand**
 Female /Femenino
- Ilhan Cagri**
 Female /Femenino
- Barbara Ebel**
 Female /Femenino
- Marjorie Goldman**
 Female /Femenino
- Raju Mahajan**
 Male /Masculino
- Marko G. Rivera-Oven**
 Male /Masculino
- Andrew D. Saundry**
 Male /Masculino
- Michael Tardif**
 Male /Masculino
- Michelle C. Whittaker**
 Female /Femenino
- Peter Witzler**
 Male /Masculino

Democratic Central Committee
District 14
Vote for up to 2
No more than half of the members can be elected from the same gender.
 Comité Central Demócrata Distrito 14
 Vote por No Más de Dos
 No más de la mitad de los miembros pueden ser elegidos del mismo sexo.

- Keyna Ijeoma Anyiam**
 Female /Femenino
- Arthur Edmunds**
 Male /Masculino
- Mimi Hassanein**
 Female /Femenino
- "Liza" Smith**
 Female /Femenino

Board of Education At Large
Vote for 1
Non-Partisan Contest
Candidates in this contest may or may not be affiliated with any political party
 Junta de Educación Representando el Condado
 Vote por Uno
 Contienda no partidista
 Los candidatos en esta contienda pueden estar o no estar afiliados a ningún partido político

- Mike Erickson**
- Michael Fryar**
- J. "Domenic" Giandomenico**
- Karla Silvestre**

Board of Education
District 1
Vote for 1
Non-Partisan Contest
Candidates in this contest may or may not be affiliated with any political party
 Junta de Educación Distrito 1
 Vote por Uno
 Contienda no partidista
 Los candidatos en esta contienda pueden estar o no estar afiliados a ningún partido político

- Alexander Fahmy**
- Jay Guan**
- Grace Rivera Oven**
- Esther L. Wells**

Board of Education
District 3
Vote for 1
Non-Partisan Contest
Candidates in this contest may or may not be affiliated with any political party
 Junta de Educación Distrito 3
 Vote por Uno
 Contienda no partidista
 Los candidatos en esta contienda pueden estar o no estar afiliados a ningún partido político

- Marcus Alzona**
- Scott Joftus**
- Julie Yang**

Board of Education
District 5
Vote for 1
Non-Partisan Contest
Candidates in this contest may or may not be affiliated with any political party
 Junta de Educación Distrito 5
 Vote por Uno
 Contienda no partidista
 Los candidatos en esta contienda pueden estar o no estar afiliados a ningún partido político

- Valerie M. Coll**
- Dawn Iannaco-Hahn**
- Brenda Wolff**

Official Ballot
Gubernatorial Primary Election
July 19, 2022
State of Maryland, Montgomery County
Democratic Ballot

BS DEM 20
003-001

Papeleta Electoral Oficial
 Elección Primaria Gubernamental
 19 de julio del 2022
 Estado de Maryland, Condado de Montgomery
 Papeleta del Partido Demócrata

Instructions
Instrucciones

Making Selections
Seleccionando



Fill in the oval to the left of the name of your choice. You must blacken the oval completely, and do not make any marks outside of the oval. You do not have to vote in every race.

Llene el óvalo a la izquierda del nombre de su selección. Debe rellenar el óvalo completamente y no haga ninguna marca fuera del óvalo. No tiene que votar en cada contienda.



Do not cross out or erase, or your vote may not count. If you make a mistake or a stray mark, you may ask for a new ballot.

No debe tachar o borrar o su voto no se contará. Si comete un error o hace una marca demás, pueda solicitar una nueva papeleta.

Governor / Lt. Governor
Vote for 1
 Gobernador / Vicegobernador
 Vote por Uno

- Rushern L. Baker, III**
and /y
Nancy Navarro
- Jon Baron**
and /y
Natalie Williams
- Peter Franchot**
and /y
Monique Anderson-Walker
- Douglas F. Gansler**
and /y
Candace Hollingsworth
- Ralph W. Jaffe**
and /y
Mark Greben
- Ashwani Jain**
and /y
LaTrece Hawkins Lytes
- John King**
and /y
Michelle Daugherty Siri
- Wes Moore**
and /y
Aruna Miller
- Tom Perez**
and /y
Shannon Sneed
- Jerome M. Segal**
and /y
Justinian M. Dispenza

Comptroller
Vote for 1
 Contralor
 Vote por Uno

- Timothy J. Adams**
- Brooke Elizabeth Lierman**

Attorney General
Vote for 1
 Procurador General
 Vote por Uno

- Anthony G. Brown**
- Katie Curran O'Malley**

U.S. Senator
Vote for 1
 Senador de los EE.UU.
 Vote por Uno

- Michelle L. Smith**
- Chris Van Hollen**

Representative in Congress
District 6
Vote for 1
 Representante en el Congreso
 Distrito 6
 Vote por Uno

- George Gluck**
- Ben Smilowitz**
- David J. Trone**

State Senator
District 15
Vote for 1
 Senador Estatal
 Distrito 15
 Vote por Uno

- Brian J. Feldman**
Unopposed /Sin Oponente

House of Delegates
District 15
Vote for up to 3
 Cámara de Delegados
 Distrito 15
 Vote por No Más de Tres

- Saqib Ali**
- Linda Foley**
- David Fraser-Hidalgo**
- Lily Qi**

County Executive
Vote for 1
 Ejecutivo del Condado
 Vote por Uno

- David T. Blair**
- Marc Elrich**
- Peter James**
- Hans Riemer**

County Council At Large
Vote for up to 4
 Miembro del Concejo
 Representando el Condado
 Vote por No Más de Cuatro

- Gabe Albornoz**
- Brandy H. M. Brooks**
- Dana E. Gassaway**
- Evan Glass**
- Scott Evan Goldberg**
- Tom Hucker**
- Will Jawando**
- Laurie-Anne Sayles**

County Council
District 2
Vote for 1
 Concejo del Condado
 Distrito 2
 Vote por Uno

- Marilyn Balcombe**
- Lorna Phillips Forde**
- William Roberts**

Judge of the Circuit Court
Circuit 6
Vote for up to 4
 Juez de la Corte de Circuito
 Circuito 6
 Vote por No Más de Cuatro

- Carlos F. Acosta**
- Theresa M. Chernosky**
- Kathleen Dumais**
- Thomas P. Johnson, III**
- Rachel Theora McGuckian**
- Marylin Pierre**

State's Attorney
Vote for 1
 Fiscal del Estado
 Vote por Uno

- Tom DeGonia**
- John McCarthy**
- Bernice Mireku-North**
- Perry Paylor**

Vote Both Sides
 Vote en ambos lados



Clerk of the Circuit Court
Vote for 1
 Secretario de la Corte del Circuito
 Vote por Uno

- Alan S. Bowser**
- Karen Bushell**

Register of Wills
Vote for 1
 Registrador Testamentario
 Vote por Uno

- Joseph M. Griffin**
 Unopposed /Sin Oponente

Sheriff
Vote for 1
 Alguacil
 Vote por Uno

- Robert Bass**
- Maxwell Cornelius Uy**

Democratic Central Committee At Large
Vote for up to 8
No more than half of the members can be elected from the same gender.
 Comité Central Demócrata Representando el Condado
 Vote por No Más de Ocho
 No más de la mitad de los miembros pueden ser elegidos del mismo sexo.

- Tazeen Ahmad**
 Female /Femenino
- Sarah Brand**
 Female /Femenino
- Ilhan Cagri**
 Female /Femenino
- Barbara Ebel**
 Female /Femenino
- Marjorie Goldman**
 Female /Femenino
- Raju Mahajan**
 Male /Masculino
- Marko G. Rivera-Oven**
 Male /Masculino
- Andrew D. Saundry**
 Male /Masculino
- Michael Tardif**
 Male /Masculino
- Michelle C. Whittaker**
 Female /Femenino
- Peter Witzler**
 Male /Masculino

Democratic Central Committee District 15
Vote for up to 2
No more than half of the members can be elected from the same gender.
 Comité Central Demócrata Distrito 15
 Vote por No Más de Dos
 No más de la mitad de los miembros pueden ser elegidos del mismo sexo.

- Saman Qadeer Ahmad**
 Female /Femenino
- Anis Ahmed**
 Male /Masculino
- Dan Alpert**
 Male /Masculino
- Margie Delao**
 Female /Femenino
- Nathan R. Feldman**
 Male /Masculino
- Charles M. James**
 Male /Masculino
- Michael J. Schrier**
 Male /Masculino

Board of Education At Large
Vote for 1
Non-Partisan Contest
Candidates in this contest may or may not be affiliated with any political party
 Junta de Educación Representando el Condado
 Vote por Uno
 Contienda no partidista
 Los candidatos en esta contienda pueden estar o no estar afiliados a ningún partido político

- Mike Erickson**
- Michael Fryar**
- J. "Domenic" Giandomenico**
- Karla Silvestre**

Board of Education District 1
Vote for 1
Non-Partisan Contest
Candidates in this contest may or may not be affiliated with any political party
 Junta de Educación Distrito 1
 Vote por Uno
 Contienda no partidista
 Los candidatos en esta contienda pueden estar o no estar afiliados a ningún partido político

- Alexander Fahmy**
- Jay Guan**
- Grace Rivera Oven**
- Esther L. Wells**

Board of Education District 3
Vote for 1
Non-Partisan Contest
Candidates in this contest may or may not be affiliated with any political party
 Junta de Educación Distrito 3
 Vote por Uno
 Contienda no partidista
 Los candidatos en esta contienda pueden estar o no estar afiliados a ningún partido político

- Marcus Alzona**
- Scott Joftus**
- Julie Yang**

Board of Education District 5
Vote for 1
Non-Partisan Contest
Candidates in this contest may or may not be affiliated with any political party
 Junta de Educación Distrito 5
 Vote por Uno
 Contienda no partidista
 Los candidatos en esta contienda pueden estar o no estar afiliados a ningún partido político

- Valerie M. Coll**
- Dawn Iannaco-Hahn**
- Brenda Wolff**

Official Ballot
Gubernatorial Primary Election
July 19, 2022
State of Maryland, Montgomery County
Democratic Ballot

BS DEM 21
003-002

Papeleta Electoral Oficial
 Elección Primaria Gubernamental
 19 de julio del 2022
 Estado de Maryland, Condado de Montgomery
 Papeleta del Partido Demócrata

Instructions
Instrucciones

Making Selections
Seleccionando



Fill in the oval to the left of the name of your choice. You must blacken the oval completely, and do not make any marks outside of the oval. You do not have to vote in every race.

Llene el óvalo a la izquierda del nombre de su selección. Debe rellenar el óvalo completamente y no haga ninguna marca fuera del óvalo. No tiene que votar en cada contienda.



Do not cross out or erase, or your vote may not count. If you make a mistake or a stray mark, you may ask for a new ballot.

No debe tachar o borrar o su voto no se contará. Si comete un error o hace una marca demás, pueda solicitar una nueva papeleta.

Governor / Lt. Governor
Vote for 1
 Gobernador / Vicegobernador
 Vote por Uno

- Rushern L. Baker, III**
and /y
Nancy Navarro
- Jon Baron**
and /y
Natalie Williams
- Peter Franchot**
and /y
Monique Anderson-Walker
- Douglas F. Gansler**
and /y
Candace Hollingsworth
- Ralph W. Jaffe**
and /y
Mark Greben
- Ashwani Jain**
and /y
LaTrece Hawkins Lytes
- John King**
and /y
Michelle Daugherty Siri
- Wes Moore**
and /y
Aruna Miller
- Tom Perez**
and /y
Shannon Sneed
- Jerome M. Segal**
and /y
Justinian M. Dispenza

Comptroller
Vote for 1
 Contralor
 Vote por Uno

- Timothy J. Adams**
- Brooke Elizabeth Lierman**

Attorney General
Vote for 1
 Procurador General
 Vote por Uno

- Anthony G. Brown**
- Katie Curran O'Malley**

U.S. Senator
Vote for 1
 Senador de los EE.UU.
 Vote por Uno

- Michelle L. Smith**
- Chris Van Hollen**

Representative in Congress
District 6
Vote for 1
 Representante en el Congreso
 Distrito 6
 Vote por Uno

- George Gluck**
- Ben Smilowitz**
- David J. Trone**

State Senator
District 15
Vote for 1
 Senador Estatal
 Distrito 15
 Vote por Uno

- Brian J. Feldman**
Unopposed /Sin Oponente

House of Delegates
District 15
Vote for up to 3
 Cámara de Delegados
 Distrito 15
 Vote por No Más de Tres

- Saqib Ali**
- Linda Foley**
- David Fraser-Hidalgo**
- Lily Qi**

County Executive
Vote for 1
 Ejecutivo del Condado
 Vote por Uno

- David T. Blair**
- Marc Elrich**
- Peter James**
- Hans Riemer**

County Council At Large
Vote for up to 4
 Miembro del Concejo
 Representando el Condado
 Vote por No Más de Cuatro

- Gabe Albornoz**
- Brandy H. M. Brooks**
- Dana E. Gassaway**
- Evan Glass**
- Scott Evan Goldberg**
- Tom Hucker**
- Will Jawando**
- Laurie-Anne Sayles**

County Council
District 2
Vote for 1
 Concejo del Condado
 Distrito 2
 Vote por Uno

- Marilyn Balcombe**
- Lorna Phillips Forde**
- William Roberts**

Judge of the Circuit Court
Circuit 6
Vote for up to 4
 Juez de la Corte de Circuito
 Circuito 6
 Vote por No Más de Cuatro

- Carlos F. Acosta**
- Theresa M. Chernosky**
- Kathleen Dumais**
- Thomas P. Johnson, III**
- Rachel Theora McGuckian**
- Marylin Pierre**

State's Attorney
Vote for 1
 Fiscal del Estado
 Vote por Uno

- Tom DeGonia**
- John McCarthy**
- Bernice Mireku-North**
- Perry Paylor**

Vote Both Sides
 Vote en ambos lados



Clerk of the Circuit Court
Vote for 1
 Secretario de la Corte del Circuito
 Vote por Uno

- Alan S. Bowser**
- Karen Bushell**

Register of Wills
Vote for 1
 Registrador Testamentario
 Vote por Uno

- Joseph M. Griffin**
 Unopposed /Sin Oponente

Sheriff
Vote for 1
 Alguacil
 Vote por Uno

- Robert Bass**
- Maxwell Cornelius Uy**

Democratic Central Committee At Large
Vote for up to 8
No more than half of the members can be elected from the same gender.
 Comité Central Demócrata Representando el Condado
 Vote por No Más de Ocho
 No más de la mitad de los miembros pueden ser elegidos del mismo sexo.

- Tazeen Ahmad**
 Female /Femenino
- Sarah Brand**
 Female /Femenino
- Ilhan Cagri**
 Female /Femenino
- Barbara Ebel**
 Female /Femenino
- Marjorie Goldman**
 Female /Femenino
- Raju Mahajan**
 Male /Masculino
- Marko G. Rivera-Oven**
 Male /Masculino
- Andrew D. Saundry**
 Male /Masculino
- Michael Tardif**
 Male /Masculino
- Michelle C. Whittaker**
 Female /Femenino
- Peter Witzler**
 Male /Masculino

Democratic Central Committee District 15
Vote for up to 2
No more than half of the members can be elected from the same gender.
 Comité Central Demócrata Distrito 15
 Vote por No Más de Dos
 No más de la mitad de los miembros pueden ser elegidos del mismo sexo.

- Saman Qadeer Ahmad**
 Female /Femenino
- Anis Ahmed**
 Male /Masculino
- Dan Alpert**
 Male /Masculino
- Margie Delao**
 Female /Femenino
- Nathan R. Feldman**
 Male /Masculino
- Charles M. James**
 Male /Masculino
- Michael J. Schrier**
 Male /Masculino

Board of Education At Large
Vote for 1
Non-Partisan Contest
Candidates in this contest may or may not be affiliated with any political party
 Junta de Educación Representando el Condado
 Vote por Uno
 Contienda no partidista
 Los candidatos en esta contienda pueden estar o no estar afiliados a ningún partido político

- Mike Erickson**
- Michael Fryar**
- J. "Domenic" Giandomenico**
- Karla Silvestre**

Board of Education District 1
Vote for 1
Non-Partisan Contest
Candidates in this contest may or may not be affiliated with any political party
 Junta de Educación Distrito 1
 Vote por Uno
 Contienda no partidista
 Los candidatos en esta contienda pueden estar o no estar afiliados a ningún partido político

- Alexander Fahmy**
- Jay Guan**
- Grace Rivera Oven**
- Esther L. Wells**

Board of Education District 3
Vote for 1
Non-Partisan Contest
Candidates in this contest may or may not be affiliated with any political party
 Junta de Educación Distrito 3
 Vote por Uno
 Contienda no partidista
 Los candidatos en esta contienda pueden estar o no estar afiliados a ningún partido político

- Marcus Alzona**
- Scott Joftus**
- Julie Yang**

Board of Education District 5
Vote for 1
Non-Partisan Contest
Candidates in this contest may or may not be affiliated with any political party
 Junta de Educación Distrito 5
 Vote por Uno
 Contienda no partidista
 Los candidatos en esta contienda pueden estar o no estar afiliados a ningún partido político

- Valerie M. Coll**
- Dawn Iannaco-Hahn**
- Brenda Wolff**

Official Ballot
Gubernatorial Primary Election
July 19, 2022
State of Maryland, Montgomery County
Democratic Ballot

BS DEM 22
004-001

Papeleta Electoral Oficial
 Elección Primaria Gubernamental
 19 de julio del 2022
 Estado de Maryland, Condado de Montgomery
 Papeleta del Partido Demócrata

Instructions
Instrucciones

Making Selections
Seleccionando



Fill in the oval to the left of the name of your choice. You must blacken the oval completely, and do not make any marks outside of the oval. You do not have to vote in every race.

Llene el óvalo a la izquierda del nombre de su selección. Debe rellenar el óvalo completamente y no haga ninguna marca fuera del óvalo. No tiene que votar en cada contienda.



Do not cross out or erase, or your vote may not count. If you make a mistake or a stray mark, you may ask for a new ballot.

No debe tachar o borrar o su voto no se contará. Si comete un error o hace una marca demás, pueda solicitar una nueva papeleta.

Governor / Lt. Governor
Vote for 1
 Gobernador / Vicegobernador
 Vote por Uno

- Rushern L. Baker, III**
and /y
Nancy Navarro
- Jon Baron**
and /y
Natalie Williams
- Peter Franchot**
and /y
Monique Anderson-Walker
- Douglas F. Gansler**
and /y
Candace Hollingsworth
- Ralph W. Jaffe**
and /y
Mark Greben
- Ashwani Jain**
and /y
LaTrece Hawkins Lytes
- John King**
and /y
Michelle Daugherty Siri
- Wes Moore**
and /y
Aruna Miller
- Tom Perez**
and /y
Shannon Sneed
- Jerome M. Segal**
and /y
Justinian M. Dispenza

Comptroller
Vote for 1
 Contralor
 Vote por Uno

- Timothy J. Adams**
- Brooke Elizabeth Lierman**

Attorney General
Vote for 1
 Procurador General
 Vote por Uno

- Anthony G. Brown**
- Katie Curran O'Malley**

U.S. Senator
Vote for 1
 Senador de los EE.UU.
 Vote por Uno

- Michelle L. Smith**
- Chris Van Hollen**

Representative in Congress
District 8
Vote for 1
 Representante en el Congreso
 Distrito 8
 Vote por Uno

- Andalib Odulate**
- Jamie Raskin**

State Senator
District 17
Vote for 1
 Senador Estatal
 Distrito 17
 Vote por Uno

- Cheryl C. Kagan**
Unopposed /Sin Oponente

House of Delegates
District 17
Vote for up to 3
 Cámara de Delegados
 Distrito 17
 Vote por No Más de Tres

- Kumar P. Barve**
- Joe De Maria**
- Julie Palakovich Carr**
- Joe Vogel**

County Executive
Vote for 1
 Ejecutivo del Condado
 Vote por Uno

- David T. Blair**
- Marc Elrich**
- Peter James**
- Hans Riemer**

County Council At Large
Vote for up to 4
 Miembro del Concejo
 Representando el Condado
 Vote por No Más de Cuatro

- Gabe Albornoz**
- Brandy H. M. Brooks**
- Dana E. Gassaway**
- Evan Glass**
- Scott Evan Goldberg**
- Tom Hucker**
- Will Jawando**
- Laurie-Anne Sayles**

County Council
District 3
Vote for 1
 Concejo del Condado
 Distrito 3
 Vote por Uno

- Tiquia J. Bennett**
- Sidney A. Katz**
- Robert Wu**

Judge of the Circuit Court
Circuit 6
Vote for up to 4
 Juez de la Corte de Circuito
 Circuito 6
 Vote por No Más de Cuatro

- Carlos F. Acosta**
- Theresa M. Chernosky**
- Kathleen Dumais**
- Thomas P. Johnson, III**
- Rachel Theora McGuckian**
- Marilyn Pierre**

State's Attorney
Vote for 1
 Fiscal del Estado
 Vote por Uno

- Tom DeGonia**
- John McCarthy**
- Bernice Mireku-North**
- Perry Paylor**

Clerk of the Circuit Court
Vote for 1
 Secretario de la Corte del
 Circuito
 Vote por Uno

- Alan S. Bowser**
- Karen Bushell**

Vote Both Sides
 Vote en ambos lados



<p>Register of Wills Vote for 1 Registrador Testamentario Vote por Uno</p>
<p><input type="radio"/> Joseph M. Griffin Unopposed /Sin Oponente</p>
<p>Sheriff Vote for 1 Alguacil Vote por Uno</p>
<p><input type="radio"/> Robert Bass</p>
<p><input type="radio"/> Maxwell Cornelius Uy</p>
<p>Democratic Central Committee At Large Vote for up to 8 No more than half of the members can be elected from the same gender. Comité Central Demócrata Representando el Condado Vote por No Más de Ocho No más de la mitad de los miembros pueden ser elegidos del mismo sexo.</p>
<p><input type="radio"/> Tazeen Ahmad Female /Femenino</p>
<p><input type="radio"/> Sarah Brand Female /Femenino</p>
<p><input type="radio"/> Ilhan Cagri Female /Femenino</p>
<p><input type="radio"/> Barbara Ebel Female /Femenino</p>
<p><input type="radio"/> Marjorie Goldman Female /Femenino</p>
<p><input type="radio"/> Raju Mahajan Male /Masculino</p>
<p><input type="radio"/> Marko G. Rivera-Oven Male /Masculino</p>
<p><input type="radio"/> Andrew D. Saundry Male /Masculino</p>
<p><input type="radio"/> Michael Tardif Male /Masculino</p>
<p><input type="radio"/> Michelle C. Whittaker Female /Femenino</p>
<p><input type="radio"/> Peter Witzler Male /Masculino</p>

<p>Democratic Central Committee District 17 Vote for up to 2 No more than half of the members can be elected from the same gender. Comité Central Demócrata Distrito 17 Vote por No Más de Dos No más de la mitad de los miembros pueden ser elegidos del mismo sexo.</p>
<p><input type="radio"/> Matt Amon Male /Masculino</p>
<p><input type="radio"/> Gloria Aparicio Female /Femenino</p>
<p><input type="radio"/> Jennifer Guzman Hosey Female /Femenino</p>
<p><input type="radio"/> James Metzler Male /Masculino</p>
<p><input type="radio"/> Jayson L. Spiegel Male /Masculino</p>
<p>Board of Education At Large Vote for 1 Non-Partisan Contest Candidates in this contest may or may not be affiliated with any political party Junta de Educación Representando el Condado Vote por Uno Contienda no partidista Los candidatos en esta contienda pueden estar o no estar afiliados a ningún partido político</p>
<p><input type="radio"/> Mike Erickson</p>
<p><input type="radio"/> Michael Fryar</p>
<p><input type="radio"/> J. "Domenic" Giandomenico</p>
<p><input type="radio"/> Karla Silvestre</p>
<p>Board of Education District 1 Vote for 1 Non-Partisan Contest Candidates in this contest may or may not be affiliated with any political party Junta de Educación Distrito 1 Vote por Uno Contienda no partidista Los candidatos en esta contienda pueden estar o no estar afiliados a ningún partido político</p>
<p><input type="radio"/> Alexander Fahmy</p>
<p><input type="radio"/> Jay Guan</p>
<p><input type="radio"/> Grace Rivera Oven</p>
<p><input type="radio"/> Esther L. Wells</p>

<p>Board of Education District 3 Vote for 1 Non-Partisan Contest Candidates in this contest may or may not be affiliated with any political party Junta de Educación Distrito 3 Vote por Uno Contienda no partidista Los candidatos en esta contienda pueden estar o no estar afiliados a ningún partido político</p>
<p><input type="radio"/> Marcus Alzona</p>
<p><input type="radio"/> Scott Joftus</p>
<p><input type="radio"/> Julie Yang</p>
<p>Board of Education District 5 Vote for 1 Non-Partisan Contest Candidates in this contest may or may not be affiliated with any political party Junta de Educación Distrito 5 Vote por Uno Contienda no partidista Los candidatos en esta contienda pueden estar o no estar afiliados a ningún partido político</p>
<p><input type="radio"/> Valerie M. Coll</p>
<p><input type="radio"/> Dawn Iannaco-Hahn</p>
<p><input type="radio"/> Brenda Wolff</p>

Official Ballot
Gubernatorial Primary Election
July 19, 2022
State of Maryland, Montgomery County
Democratic Ballot

BS DEM 23
004-002

Papeleta Electoral Oficial
 Elección Primaria Gubernamental
 19 de julio del 2022
 Estado de Maryland, Condado de Montgomery
 Papeleta del Partido Demócrata

Instructions
Instrucciones

Making Selections
Seleccionando



Fill in the oval to the left of the name of your choice. You must blacken the oval completely, and do not make any marks outside of the oval. You do not have to vote in every race.

Llene el óvalo a la izquierda del nombre de su selección. Debe rellenar el óvalo completamente y no haga ninguna marca fuera del óvalo. No tiene que votar en cada contienda.



Do not cross out or erase, or your vote may not count. If you make a mistake or a stray mark, you may ask for a new ballot.

No debe tachar o borrar o su voto no se contará. Si comete un error o hace una marca demás, pueda solicitar una nueva papeleta.

Governor / Lt. Governor
Vote for 1
 Gobernador / Vicegobernador
 Vote por Uno

- Rushern L. Baker, III**
and /y
Nancy Navarro
- Jon Baron**
and /y
Natalie Williams
- Peter Franchot**
and /y
Monique Anderson-Walker
- Douglas F. Gansler**
and /y
Candace Hollingsworth
- Ralph W. Jaffe**
and /y
Mark Greben
- Ashwani Jain**
and /y
LaTrece Hawkins Lytes
- John King**
and /y
Michelle Daugherty Siri
- Wes Moore**
and /y
Aruna Miller
- Tom Perez**
and /y
Shannon Sneed
- Jerome M. Segal**
and /y
Justinian M. Dispenza

Comptroller
Vote for 1
 Contralor
 Vote por Uno

- Timothy J. Adams**
- Brooke Elizabeth Lierman**

Attorney General
Vote for 1
 Procurador General
 Vote por Uno

- Anthony G. Brown**
- Katie Curran O'Malley**

U.S. Senator
Vote for 1
 Senador de los EE.UU.
 Vote por Uno

- Michelle L. Smith**
- Chris Van Hollen**

Representative in Congress
District 8
Vote for 1
 Representante en el Congreso
 Distrito 8
 Vote por Uno

- Andalib Odulate**
- Jamie Raskin**

State Senator
District 17
Vote for 1
 Senador Estatal
 Distrito 17
 Vote por Uno

- Cheryl C. Kagan**
Unopposed /Sin Oponente

House of Delegates
District 17
Vote for up to 3
 Cámara de Delegados
 Distrito 17
 Vote por No Más de Tres

- Kumar P. Barve**
- Joe De Maria**
- Julie Palakovich Carr**
- Joe Vogel**

County Executive
Vote for 1
 Ejecutivo del Condado
 Vote por Uno

- David T. Blair**
- Marc Elrich**
- Peter James**
- Hans Riemer**

County Council At Large
Vote for up to 4
 Miembro del Concejo
 Representando el Condado
 Vote por No Más de Cuatro

- Gabe Albornoz**
- Brandy H. M. Brooks**
- Dana E. Gassaway**
- Evan Glass**
- Scott Evan Goldberg**
- Tom Hucker**
- Will Jawando**
- Laurie-Anne Sayles**

County Council
District 3
Vote for 1
 Concejo del Condado
 Distrito 3
 Vote por Uno

- Tiquia J. Bennett**
- Sidney A. Katz**
- Robert Wu**

Judge of the Circuit Court
Circuit 6
Vote for up to 4
 Juez de la Corte de Circuito
 Circuito 6
 Vote por No Más de Cuatro

- Carlos F. Acosta**
- Theresa M. Chernosky**
- Kathleen Dumais**
- Thomas P. Johnson, III**
- Rachel Theora McGuckian**
- Marilyn Pierre**

State's Attorney
Vote for 1
 Fiscal del Estado
 Vote por Uno

- Tom DeGonia**
- John McCarthy**
- Bernice Mireku-North**
- Perry Paylor**

Clerk of the Circuit Court
Vote for 1
 Secretario de la Corte del
 Circuito
 Vote por Uno

- Alan S. Bowser**
- Karen Bushell**

Vote Both Sides
 Vote en ambos lados



<p>Register of Wills Vote for 1 Registrador Testamentario Vote por Uno</p>
<p><input type="radio"/> Joseph M. Griffin Unopposed /Sin Oponente</p>
<p>Sheriff Vote for 1 Alguacil Vote por Uno</p>
<p><input type="radio"/> Robert Bass</p>
<p><input type="radio"/> Maxwell Cornelius Uy</p>
<p>Democratic Central Committee At Large Vote for up to 8 No more than half of the members can be elected from the same gender. Comité Central Demócrata Representando el Condado Vote por No Más de Ocho No más de la mitad de los miembros pueden ser elegidos del mismo sexo.</p>
<p><input type="radio"/> Tazeen Ahmad Female /Femenino</p>
<p><input type="radio"/> Sarah Brand Female /Femenino</p>
<p><input type="radio"/> Ilhan Cagri Female /Femenino</p>
<p><input type="radio"/> Barbara Ebel Female /Femenino</p>
<p><input type="radio"/> Marjorie Goldman Female /Femenino</p>
<p><input type="radio"/> Raju Mahajan Male /Masculino</p>
<p><input type="radio"/> Marko G. Rivera-Oven Male /Masculino</p>
<p><input type="radio"/> Andrew D. Saundry Male /Masculino</p>
<p><input type="radio"/> Michael Tardif Male /Masculino</p>
<p><input type="radio"/> Michelle C. Whittaker Female /Femenino</p>
<p><input type="radio"/> Peter Witzler Male /Masculino</p>

<p>Democratic Central Committee District 17 Vote for up to 2 No more than half of the members can be elected from the same gender. Comité Central Demócrata Distrito 17 Vote por No Más de Dos No más de la mitad de los miembros pueden ser elegidos del mismo sexo.</p>
<p><input type="radio"/> Matt Amon Male /Masculino</p>
<p><input type="radio"/> Gloria Aparicio Female /Femenino</p>
<p><input type="radio"/> Jennifer Guzman Hosey Female /Femenino</p>
<p><input type="radio"/> James Metzler Male /Masculino</p>
<p><input type="radio"/> Jayson L. Spiegel Male /Masculino</p>
<p>Board of Education At Large Vote for 1 Non-Partisan Contest Candidates in this contest may or may not be affiliated with any political party Junta de Educación Representando el Condado Vote por Uno Contienda no partidista Los candidatos en esta contienda pueden estar o no estar afiliados a ningún partido político</p>
<p><input type="radio"/> Mike Erickson</p>
<p><input type="radio"/> Michael Fryar</p>
<p><input type="radio"/> J. "Domenic" Giandomenico</p>
<p><input type="radio"/> Karla Silvestre</p>
<p>Board of Education District 1 Vote for 1 Non-Partisan Contest Candidates in this contest may or may not be affiliated with any political party Junta de Educación Distrito 1 Vote por Uno Contienda no partidista Los candidatos en esta contienda pueden estar o no estar afiliados a ningún partido político</p>
<p><input type="radio"/> Alexander Fahmy</p>
<p><input type="radio"/> Jay Guan</p>
<p><input type="radio"/> Grace Rivera Oven</p>
<p><input type="radio"/> Esther L. Wells</p>

<p>Board of Education District 3 Vote for 1 Non-Partisan Contest Candidates in this contest may or may not be affiliated with any political party Junta de Educación Distrito 3 Vote por Uno Contienda no partidista Los candidatos en esta contienda pueden estar o no estar afiliados a ningún partido político</p>
<p><input type="radio"/> Marcus Alzona</p>
<p><input type="radio"/> Scott Joftus</p>
<p><input type="radio"/> Julie Yang</p>
<p>Board of Education District 5 Vote for 1 Non-Partisan Contest Candidates in this contest may or may not be affiliated with any political party Junta de Educación Distrito 5 Vote por Uno Contienda no partidista Los candidatos en esta contienda pueden estar o no estar afiliados a ningún partido político</p>
<p><input type="radio"/> Valerie M. Coll</p>
<p><input type="radio"/> Dawn Iannaco-Hahn</p>
<p><input type="radio"/> Brenda Wolff</p>

Official Ballot
Gubernatorial Primary Election
July 19, 2022
State of Maryland, Montgomery County
Democratic Ballot

BS DEM 24
004-003

Papeleta Electoral Oficial
 Elección Primaria Gubernamental
 19 de julio del 2022
 Estado de Maryland, Condado de Montgomery
 Papeleta del Partido Demócrata

Instructions
Instrucciones

Making Selections
Seleccionando



Fill in the oval to the left of the name of your choice. You must blacken the oval completely, and do not make any marks outside of the oval. You do not have to vote in every race.

Llene el óvalo a la izquierda del nombre de su selección. Debe rellenar el óvalo completamente y no haga ninguna marca fuera del óvalo. No tiene que votar en cada contienda.



Do not cross out or erase, or your vote may not count. If you make a mistake or a stray mark, you may ask for a new ballot.

No debe tachar o borrar o su voto no se contará. Si comete un error o hace una marca demás, pueda solicitar una nueva papeleta.

Governor / Lt. Governor
Vote for 1
 Gobernador / Vicegobernador
 Vote por Uno

- Rushern L. Baker, III**
and /y
Nancy Navarro
- Jon Baron**
and /y
Natalie Williams
- Peter Franchot**
and /y
Monique Anderson-Walker
- Douglas F. Gansler**
and /y
Candace Hollingsworth
- Ralph W. Jaffe**
and /y
Mark Greben
- Ashwani Jain**
and /y
LaTrece Hawkins Lytes
- John King**
and /y
Michelle Daugherty Siri
- Wes Moore**
and /y
Aruna Miller
- Tom Perez**
and /y
Shannon Sneed
- Jerome M. Segal**
and /y
Justinian M. Dispenza

Comptroller
Vote for 1
 Contralor
 Vote por Uno

- Timothy J. Adams**
- Brooke Elizabeth Lierman**

Attorney General
Vote for 1
 Procurador General
 Vote por Uno

- Anthony G. Brown**
- Katie Curran O'Malley**

U.S. Senator
Vote for 1
 Senador de los EE.UU.
 Vote por Uno

- Michelle L. Smith**
- Chris Van Hollen**

Representative in Congress
District 8
Vote for 1
 Representante en el Congreso
 Distrito 8
 Vote por Uno

- Andalib Odulate**
- Jamie Raskin**

State Senator
District 17
Vote for 1
 Senador Estatal
 Distrito 17
 Vote por Uno

- Cheryl C. Kagan**
Unopposed /Sin Oponente

House of Delegates
District 17
Vote for up to 3
 Cámara de Delegados
 Distrito 17
 Vote por No Más de Tres

- Kumar P. Barve**
- Joe De Maria**
- Julie Palakovich Carr**
- Joe Vogel**

County Executive
Vote for 1
 Ejecutivo del Condado
 Vote por Uno

- David T. Blair**
- Marc Elrich**
- Peter James**
- Hans Riemer**

County Council At Large
Vote for up to 4
 Miembro del Concejo
 Representando el Condado
 Vote por No Más de Cuatro

- Gabe Albornoz**
- Brandy H. M. Brooks**
- Dana E. Gassaway**
- Evan Glass**
- Scott Evan Goldberg**
- Tom Hucker**
- Will Jawando**
- Laurie-Anne Sayles**

County Council
District 3
Vote for 1
 Concejo del Condado
 Distrito 3
 Vote por Uno

- Tiquia J. Bennett**
- Sidney A. Katz**
- Robert Wu**

Judge of the Circuit Court
Circuit 6
Vote for up to 4
 Juez de la Corte de Circuito
 Circuito 6
 Vote por No Más de Cuatro

- Carlos F. Acosta**
- Theresa M. Chernosky**
- Kathleen Dumais**
- Thomas P. Johnson, III**
- Rachel Theora McGuckian**
- Marilyn Pierre**

State's Attorney
Vote for 1
 Fiscal del Estado
 Vote por Uno

- Tom DeGonia**
- John McCarthy**
- Bernice Mireku-North**
- Perry Paylor**

Clerk of the Circuit Court
Vote for 1
 Secretario de la Corte del
 Circuito
 Vote por Uno

- Alan S. Bowser**
- Karen Bushell**

Vote Both Sides
 Vote en ambos lados



<p>Register of Wills Vote for 1 Registrador Testamentario Vote por Uno</p>
<p><input type="radio"/> Joseph M. Griffin Unopposed /Sin Oponente</p>
<p>Sheriff Vote for 1 Alguacil Vote por Uno</p>
<p><input type="radio"/> Robert Bass</p>
<p><input type="radio"/> Maxwell Cornelius Uy</p>
<p>Democratic Central Committee At Large Vote for up to 8 No more than half of the members can be elected from the same gender. Comité Central Demócrata Representando el Condado Vote por No Más de Ocho No más de la mitad de los miembros pueden ser elegidos del mismo sexo.</p>
<p><input type="radio"/> Tazeen Ahmad Female /Femenino</p>
<p><input type="radio"/> Sarah Brand Female /Femenino</p>
<p><input type="radio"/> Ilhan Cagri Female /Femenino</p>
<p><input type="radio"/> Barbara Ebel Female /Femenino</p>
<p><input type="radio"/> Marjorie Goldman Female /Femenino</p>
<p><input type="radio"/> Raju Mahajan Male /Masculino</p>
<p><input type="radio"/> Marko G. Rivera-Oven Male /Masculino</p>
<p><input type="radio"/> Andrew D. Saundry Male /Masculino</p>
<p><input type="radio"/> Michael Tardif Male /Masculino</p>
<p><input type="radio"/> Michelle C. Whittaker Female /Femenino</p>
<p><input type="radio"/> Peter Witzler Male /Masculino</p>

<p>Democratic Central Committee District 17 Vote for up to 2 No more than half of the members can be elected from the same gender. Comité Central Demócrata Distrito 17 Vote por No Más de Dos No más de la mitad de los miembros pueden ser elegidos del mismo sexo.</p>
<p><input type="radio"/> Matt Amon Male /Masculino</p>
<p><input type="radio"/> Gloria Aparicio Female /Femenino</p>
<p><input type="radio"/> Jennifer Guzman Hosey Female /Femenino</p>
<p><input type="radio"/> James Metzler Male /Masculino</p>
<p><input type="radio"/> Jayson L. Spiegel Male /Masculino</p>
<p>Board of Education At Large Vote for 1 Non-Partisan Contest Candidates in this contest may or may not be affiliated with any political party Junta de Educación Representando el Condado Vote por Uno Contienda no partidista Los candidatos en esta contienda pueden estar o no estar afiliados a ningún partido político</p>
<p><input type="radio"/> Mike Erickson</p>
<p><input type="radio"/> Michael Fryar</p>
<p><input type="radio"/> J. "Domenic" Giandomenico</p>
<p><input type="radio"/> Karla Silvestre</p>
<p>Board of Education District 1 Vote for 1 Non-Partisan Contest Candidates in this contest may or may not be affiliated with any political party Junta de Educación Distrito 1 Vote por Uno Contienda no partidista Los candidatos en esta contienda pueden estar o no estar afiliados a ningún partido político</p>
<p><input type="radio"/> Alexander Fahmy</p>
<p><input type="radio"/> Jay Guan</p>
<p><input type="radio"/> Grace Rivera Oven</p>
<p><input type="radio"/> Esther L. Wells</p>

<p>Board of Education District 3 Vote for 1 Non-Partisan Contest Candidates in this contest may or may not be affiliated with any political party Junta de Educación Distrito 3 Vote por Uno Contienda no partidista Los candidatos en esta contienda pueden estar o no estar afiliados a ningún partido político</p>
<p><input type="radio"/> Marcus Alzona</p>
<p><input type="radio"/> Scott Joftus</p>
<p><input type="radio"/> Julie Yang</p>
<p>Board of Education District 5 Vote for 1 Non-Partisan Contest Candidates in this contest may or may not be affiliated with any political party Junta de Educación Distrito 5 Vote por Uno Contienda no partidista Los candidatos en esta contienda pueden estar o no estar afiliados a ningún partido político</p>
<p><input type="radio"/> Valerie M. Coll</p>
<p><input type="radio"/> Dawn Iannaco-Hahn</p>
<p><input type="radio"/> Brenda Wolff</p>

Official Ballot
Gubernatorial Primary Election
July 19, 2022
State of Maryland, Montgomery County
Democratic Ballot

BS DEM 25
004-004

Papeleta Electoral Oficial
 Elección Primaria Gubernamental
 19 de julio del 2022
 Estado de Maryland, Condado de Montgomery
 Papeleta del Partido Demócrata

Instructions
Instrucciones

Making Selections
Seleccionando



Fill in the oval to the left of the name of your choice. You must blacken the oval completely, and do not make any marks outside of the oval. You do not have to vote in every race.

Llene el óvalo a la izquierda del nombre de su selección. Debe rellenar el óvalo completamente y no haga ninguna marca fuera del óvalo. No tiene que votar en cada contienda.



Do not cross out or erase, or your vote may not count. If you make a mistake or a stray mark, you may ask for a new ballot.

No debe tachar o borrar o su voto no se contará. Si comete un error o hace una marca demás, pueda solicitar una nueva papeleta.

Governor / Lt. Governor
Vote for 1
 Gobernador / Vicegobernador
 Vote por Uno

- Rushern L. Baker, III**
and /y
Nancy Navarro
- Jon Baron**
and /y
Natalie Williams
- Peter Franchot**
and /y
Monique Anderson-Walker
- Douglas F. Gansler**
and /y
Candace Hollingsworth
- Ralph W. Jaffe**
and /y
Mark Greben
- Ashwani Jain**
and /y
LaTrece Hawkins Lytes
- John King**
and /y
Michelle Daugherty Siri
- Wes Moore**
and /y
Aruna Miller
- Tom Perez**
and /y
Shannon Sneed
- Jerome M. Segal**
and /y
Justinian M. Dispenza

Comptroller
Vote for 1
 Contralor
 Vote por Uno

- Timothy J. Adams**
- Brooke Elizabeth Lierman**

Attorney General
Vote for 1
 Procurador General
 Vote por Uno

- Anthony G. Brown**
- Katie Curran O'Malley**

U.S. Senator
Vote for 1
 Senador de los EE.UU.
 Vote por Uno

- Michelle L. Smith**
- Chris Van Hollen**

Representative in Congress
District 8
Vote for 1
 Representante en el Congreso
 Distrito 8
 Vote por Uno

- Andalib Odulate**
- Jamie Raskin**

State Senator
District 18
Vote for 1
 Senador Estatal
 Distrito 18
 Vote por Uno

- Max Socol**
- Jeff Waldstreicher**

House of Delegates
District 18
Vote for up to 3
 Cámara de Delegados
 Distrito 18
 Vote por No Más de Tres

- Aaron M. Kaufman**
Unopposed /Sin Oponente
- Emily Shetty**
Unopposed /Sin Oponente
- Jared Solomon**
Unopposed /Sin Oponente

County Executive
Vote for 1
 Ejecutivo del Condado
 Vote por Uno

- David T. Blair**
- Marc Elrich**
- Peter James**
- Hans Riemer**

County Council At Large
Vote for up to 4
 Miembro del Concejo
 Representando el Condado
 Vote por No Más de Cuatro

- Gabe Albornoz**
- Brandy H. M. Brooks**
- Dana E. Gassaway**
- Evan Glass**
- Scott Evan Goldberg**
- Tom Hucker**
- Will Jawando**
- Laurie-Anne Sayles**

County Council
District 4
Vote for 1
 Concejo del Condado
 Distrito 4
 Vote por Uno

- Al Carr**
- Amy Ginsburg**
- Troy Murtha**
- Kate Stewart**
- John F. Zittrauer**

Judge of the Circuit Court
Circuit 6
Vote for up to 4
 Juez de la Corte de Circuito
 Circuito 6
 Vote por No Más de Cuatro

- Carlos F. Acosta**
- Theresa M. Chernosky**
- Kathleen Dumais**
- Thomas P. Johnson, III**
- Rachel Theora McGuckian**
- Marylin Pierre**

Vote Both Sides
 Vote en ambos lados



<p>State's Attorney Vote for 1 Fiscal del Estado Vote por Uno</p> <p><input type="radio"/> Tom DeGonia</p> <p><input type="radio"/> John McCarthy</p> <p><input type="radio"/> Bernice Mireku-North</p> <p><input type="radio"/> Perry Paylor</p>
<p>Clerk of the Circuit Court Vote for 1 Secretario de la Corte del Circuito Vote por Uno</p> <p><input type="radio"/> Alan S. Bowser</p> <p><input type="radio"/> Karen Bushell</p>
<p>Register of Wills Vote for 1 Registrador Testamentario Vote por Uno</p> <p><input type="radio"/> Joseph M. Griffin Unopposed /Sin Oponente</p>
<p>Sheriff Vote for 1 Alguacil Vote por Uno</p> <p><input type="radio"/> Robert Bass</p> <p><input type="radio"/> Maxwell Cornelius Uy</p>
<p>Democratic Central Committee At Large Vote for up to 8 No more than half of the members can be elected from the same gender. Comité Central Demócrata Representando el Condado Vote por No Más de Ocho No más de la mitad de los miembros pueden ser elegidos del mismo sexo.</p> <p><input type="radio"/> Tazeen Ahmad Female /Femenino</p> <p><input type="radio"/> Sarah Brand Female /Femenino</p> <p><input type="radio"/> Ilhan Cagri Female /Femenino</p> <p><input type="radio"/> Barbara Ebel Female /Femenino</p> <p><input type="radio"/> Marjorie Goldman Female /Femenino</p> <p><input type="radio"/> Raju Mahajan Male /Masculino</p> <p><input type="radio"/> Marko G. Rivera-Oven Male /Masculino</p> <p><input type="radio"/> Andrew D. Saundry Male /Masculino</p> <p><input type="radio"/> Michael Tardif Male /Masculino</p> <p><input type="radio"/> Michelle C. Whittaker Female /Femenino</p> <p><input type="radio"/> Peter Witzler Male /Masculino</p>

<p>Democratic Central Committee District 18 Vote for up to 2 No more than half of the members can be elected from the same gender. Comité Central Demócrata Distrito 18 Vote por No Más de Dos No más de la mitad de los miembros pueden ser elegidos del mismo sexo.</p> <p><input type="radio"/> Shruti Bhatnagar Female /Femenino</p> <p><input type="radio"/> Edward Fischman Male /Masculino</p> <p><input type="radio"/> Marquette D. Rogers Male /Masculino</p> <p><input type="radio"/> Marcus A. Vessels Male /Masculino</p>
<p>Board of Education At Large Vote for 1 Non-Partisan Contest Candidates in this contest may or may not be affiliated with any political party Junta de Educación Representando el Condado Vote por Uno Contienda no partidista Los candidatos en esta contienda pueden estar o no estar afiliados a ningún partido político</p> <p><input type="radio"/> Mike Erickson</p> <p><input type="radio"/> Michael Fryar</p> <p><input type="radio"/> J. "Domenic" Giandomenico</p> <p><input type="radio"/> Karla Silvestre</p>
<p>Board of Education District 1 Vote for 1 Non-Partisan Contest Candidates in this contest may or may not be affiliated with any political party Junta de Educación Distrito 1 Vote por Uno Contienda no partidista Los candidatos en esta contienda pueden estar o no estar afiliados a ningún partido político</p> <p><input type="radio"/> Alexander Fahmy</p> <p><input type="radio"/> Jay Guan</p> <p><input type="radio"/> Grace Rivera Oven</p> <p><input type="radio"/> Esther L. Wells</p>

<p>Board of Education District 3 Vote for 1 Non-Partisan Contest Candidates in this contest may or may not be affiliated with any political party Junta de Educación Distrito 3 Vote por Uno Contienda no partidista Los candidatos en esta contienda pueden estar o no estar afiliados a ningún partido político</p> <p><input type="radio"/> Marcus Alzona</p> <p><input type="radio"/> Scott Joftus</p> <p><input type="radio"/> Julie Yang</p>
<p>Board of Education District 5 Vote for 1 Non-Partisan Contest Candidates in this contest may or may not be affiliated with any political party Junta de Educación Distrito 5 Vote por Uno Contienda no partidista Los candidatos en esta contienda pueden estar o no estar afiliados a ningún partido político</p> <p><input type="radio"/> Valerie M. Coll</p> <p><input type="radio"/> Dawn Iannaco-Hahn</p> <p><input type="radio"/> Brenda Wolff</p>



Official Ballot
Gubernatorial Primary Election
July 19, 2022
State of Maryland, Montgomery County
Democratic Ballot

BS DEM 26
004-005

Papeleta Electoral Oficial
 Elección Primaria Gubernamental
 19 de julio del 2022
 Estado de Maryland, Condado de Montgomery
 Papeleta del Partido Demócrata

Instructions
Instrucciones

Making Selections
Seleccionando



Fill in the oval to the left of the name of your choice. You must blacken the oval completely, and do not make any marks outside of the oval. You do not have to vote in every race.

Llene el óvalo a la izquierda del nombre de su selección. Debe rellenar el óvalo completamente y no haga ninguna marca fuera del óvalo. No tiene que votar en cada contienda.



Do not cross out or erase, or your vote may not count. If you make a mistake or a stray mark, you may ask for a new ballot.

No debe tachar o borrar o su voto no se contará. Si comete un error o hace una marca demás, pueda solicitar una nueva papeleta.

Governor / Lt. Governor
Vote for 1
 Gobernador / Vicegobernador
 Vote por Uno

- Rushern L. Baker, III**
and /y
Nancy Navarro
- Jon Baron**
and /y
Natalie Williams
- Peter Franchot**
and /y
Monique Anderson-Walker
- Douglas F. Gansler**
and /y
Candace Hollingsworth
- Ralph W. Jaffe**
and /y
Mark Greben
- Ashwani Jain**
and /y
LaTrece Hawkins Lytes
- John King**
and /y
Michelle Daugherty Siri
- Wes Moore**
and /y
Aruna Miller
- Tom Perez**
and /y
Shannon Sneed
- Jerome M. Segal**
and /y
Justinian M. Dispenza

Comptroller
Vote for 1
 Contralor
 Vote por Uno

- Timothy J. Adams**
- Brooke Elizabeth Lierman**

Attorney General
Vote for 1
 Procurador General
 Vote por Uno

- Anthony G. Brown**
- Katie Curran O'Malley**

U.S. Senator
Vote for 1
 Senador de los EE.UU.
 Vote por Uno

- Michelle L. Smith**
- Chris Van Hollen**

Representative in Congress
District 8
Vote for 1
 Representante en el Congreso
 Distrito 8
 Vote por Uno

- Andalib Odulate**
- Jamie Raskin**

State Senator
District 17
Vote for 1
 Senador Estatal
 Distrito 17
 Vote por Uno

- Cheryl C. Kagan**
Unopposed /Sin Oponente

House of Delegates
District 17
Vote for up to 3
 Cámara de Delegados
 Distrito 17
 Vote por No Más de Tres

- Kumar P. Barve**
- Joe De Maria**
- Julie Palakovich Carr**
- Joe Vogel**

County Executive
Vote for 1
 Ejecutivo del Condado
 Vote por Uno

- David T. Blair**
- Marc Elrich**
- Peter James**
- Hans Riemer**

County Council At Large
Vote for up to 4
 Miembro del Concejo
 Representando el Condado
 Vote por No Más de Cuatro

- Gabe Albornoz**
- Brandy H. M. Brooks**
- Dana E. Gassaway**
- Evan Glass**
- Scott Evan Goldberg**
- Tom Hucker**
- Will Jawando**
- Laurie-Anne Sayles**

County Council
District 3
Vote for 1
 Concejo del Condado
 Distrito 3
 Vote por Uno

- Tiquia J. Bennett**
- Sidney A. Katz**
- Robert Wu**

Judge of the Circuit Court
Circuit 6
Vote for up to 4
 Juez de la Corte de Circuito
 Circuito 6
 Vote por No Más de Cuatro

- Carlos F. Acosta**
- Theresa M. Chernosky**
- Kathleen Dumais**
- Thomas P. Johnson, III**
- Rachel Theora McGuckian**
- Marilyn Pierre**

State's Attorney
Vote for 1
 Fiscal del Estado
 Vote por Uno

- Tom DeGonia**
- John McCarthy**
- Bernice Mireku-North**
- Perry Paylor**

Clerk of the Circuit Court
Vote for 1
 Secretario de la Corte del
 Circuito
 Vote por Uno

- Alan S. Bowser**
- Karen Bushell**

Vote Both Sides
 Vote en ambos lados



<p>Register of Wills Vote for 1 Registrador Testamentario Vote por Uno</p>
<p><input type="radio"/> Joseph M. Griffin Unopposed /Sin Oponente</p>
<p>Sheriff Vote for 1 Alguacil Vote por Uno</p>
<p><input type="radio"/> Robert Bass</p>
<p><input type="radio"/> Maxwell Cornelius Uy</p>
<p>Democratic Central Committee At Large Vote for up to 8 No more than half of the members can be elected from the same gender. Comité Central Demócrata Representando el Condado Vote por No Más de Ocho No más de la mitad de los miembros pueden ser elegidos del mismo sexo.</p>
<p><input type="radio"/> Tazeen Ahmad Female /Femenino</p>
<p><input type="radio"/> Sarah Brand Female /Femenino</p>
<p><input type="radio"/> Ilhan Cagri Female /Femenino</p>
<p><input type="radio"/> Barbara Ebel Female /Femenino</p>
<p><input type="radio"/> Marjorie Goldman Female /Femenino</p>
<p><input type="radio"/> Raju Mahajan Male /Masculino</p>
<p><input type="radio"/> Marko G. Rivera-Oven Male /Masculino</p>
<p><input type="radio"/> Andrew D. Saundry Male /Masculino</p>
<p><input type="radio"/> Michael Tardif Male /Masculino</p>
<p><input type="radio"/> Michelle C. Whittaker Female /Femenino</p>
<p><input type="radio"/> Peter Witzler Male /Masculino</p>

<p>Democratic Central Committee District 17 Vote for up to 2 No more than half of the members can be elected from the same gender. Comité Central Demócrata Distrito 17 Vote por No Más de Dos No más de la mitad de los miembros pueden ser elegidos del mismo sexo.</p>
<p><input type="radio"/> Matt Amon Male /Masculino</p>
<p><input type="radio"/> Gloria Aparicio Female /Femenino</p>
<p><input type="radio"/> Jennifer Guzman Hosey Female /Femenino</p>
<p><input type="radio"/> James Metzler Male /Masculino</p>
<p><input type="radio"/> Jayson L. Spiegel Male /Masculino</p>
<p>Board of Education At Large Vote for 1 Non-Partisan Contest Candidates in this contest may or may not be affiliated with any political party Junta de Educación Representando el Condado Vote por Uno Contienda no partidista Los candidatos en esta contienda pueden estar o no estar afiliados a ningún partido político</p>
<p><input type="radio"/> Mike Erickson</p>
<p><input type="radio"/> Michael Fryar</p>
<p><input type="radio"/> J. "Domenic" Giandomenico</p>
<p><input type="radio"/> Karla Silvestre</p>
<p>Board of Education District 1 Vote for 1 Non-Partisan Contest Candidates in this contest may or may not be affiliated with any political party Junta de Educación Distrito 1 Vote por Uno Contienda no partidista Los candidatos en esta contienda pueden estar o no estar afiliados a ningún partido político</p>
<p><input type="radio"/> Alexander Fahmy</p>
<p><input type="radio"/> Jay Guan</p>
<p><input type="radio"/> Grace Rivera Oven</p>
<p><input type="radio"/> Esther L. Wells</p>

<p>Board of Education District 3 Vote for 1 Non-Partisan Contest Candidates in this contest may or may not be affiliated with any political party Junta de Educación Distrito 3 Vote por Uno Contienda no partidista Los candidatos en esta contienda pueden estar o no estar afiliados a ningún partido político</p>
<p><input type="radio"/> Marcus Alzona</p>
<p><input type="radio"/> Scott Joftus</p>
<p><input type="radio"/> Julie Yang</p>
<p>Board of Education District 5 Vote for 1 Non-Partisan Contest Candidates in this contest may or may not be affiliated with any political party Junta de Educación Distrito 5 Vote por Uno Contienda no partidista Los candidatos en esta contienda pueden estar o no estar afiliados a ningún partido político</p>
<p><input type="radio"/> Valerie M. Coll</p>
<p><input type="radio"/> Dawn Iannaco-Hahn</p>
<p><input type="radio"/> Brenda Wolff</p>

Official Ballot
Gubernatorial Primary Election
July 19, 2022
State of Maryland, Montgomery County
Democratic Ballot

BS DEM 27
004-006

Papeleta Electoral Oficial
 Elección Primaria Gubernamental
 19 de julio del 2022
 Estado de Maryland, Condado de Montgomery
 Papeleta del Partido Demócrata

Instructions
Instrucciones

Making Selections
Seleccionando

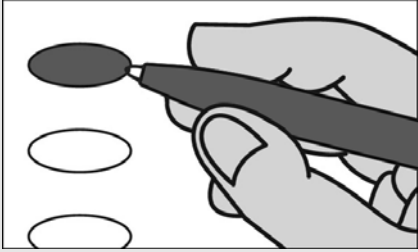

Fill in the oval to the left of the name of your choice. You must blacken the oval completely, and do not make any marks outside of the oval. You do not have to vote in every race.

Llene el óvalo a la izquierda del nombre de su selección. Debe rellenar el óvalo completamente y no haga ninguna marca fuera del óvalo. No tiene que votar en cada contienda.



Do not cross out or erase, or your vote may not count. If you make a mistake or a stray mark, you may ask for a new ballot.

No debe tachar o borrar o su voto no se contará. Si comete un error o hace una marca demás, pueda solicitar una nueva papeleta.

Governor / Lt. Governor
Vote for 1
 Gobernador / Vicegobernador
 Vote por Uno

- Rushern L. Baker, III**
and /y
Nancy Navarro
- Jon Baron**
and /y
Natalie Williams
- Peter Franchot**
and /y
Monique Anderson-Walker
- Douglas F. Gansler**
and /y
Candace Hollingsworth
- Ralph W. Jaffe**
and /y
Mark Greben
- Ashwani Jain**
and /y
LaTrece Hawkins Lytes
- John King**
and /y
Michelle Daugherty Siri
- Wes Moore**
and /y
Aruna Miller
- Tom Perez**
and /y
Shannon Sneed
- Jerome M. Segal**
and /y
Justinian M. Dispenza

Comptroller
Vote for 1

Contralor
 Vote por Uno

- Timothy J. Adams**
- Brooke Elizabeth Lierman**

Attorney General
Vote for 1

Procurador General
 Vote por Uno

- Anthony G. Brown**
- Katie Curran O'Malley**

U.S. Senator
Vote for 1

Senador de los EE.UU.
 Vote por Uno

- Michelle L. Smith**
- Chris Van Hollen**

Representative in Congress
District 8
Vote for 1

Representante en el Congreso
 Distrito 8
 Vote por Uno

- Andalib Odulate**
- Jamie Raskin**

State Senator
District 17
Vote for 1

Senador Estatal
 Distrito 17
 Vote por Uno

- Cheryl C. Kagan**
Unopposed /Sin Oponente

House of Delegates
District 17
Vote for up to 3

Cámara de Delegados
 Distrito 17
 Vote por No Más de Tres

- Kumar P. Barve**
- Joe De Maria**
- Julie Palakovich Carr**
- Joe Vogel**

County Executive
Vote for 1

Ejecutivo del Condado
 Vote por Uno

- David T. Blair**
- Marc Elrich**
- Peter James**
- Hans Riemer**

County Council At Large
Vote for up to 4

Miembro del Concejo
 Representando el Condado
 Vote por No Más de Cuatro

- Gabe Albornoz**
- Brandy H. M. Brooks**
- Dana E. Gassaway**
- Evan Glass**
- Scott Evan Goldberg**
- Tom Hucker**
- Will Jawando**
- Laurie-Anne Sayles**

County Council
District 3
Vote for 1

Concejo del Condado
 Distrito 3
 Vote por Uno

- Tiquia J. Bennett**
- Sidney A. Katz**
- Robert Wu**

Judge of the Circuit Court
Circuit 6
Vote for up to 4

Juez de la Corte de Circuito
 Circuito 6
 Vote por No Más de Cuatro

- Carlos F. Acosta**
- Theresa M. Chernosky**
- Kathleen Dumais**
- Thomas P. Johnson, III**
- Rachel Theora McGuckian**
- Marilyn Pierre**

State's Attorney
Vote for 1

Fiscal del Estado
 Vote por Uno

- Tom DeGonia**
- John McCarthy**
- Bernice Mireku-North**
- Perry Paylor**

Clerk of the Circuit Court
Vote for 1

Secretario de la Corte del
 Circuito
 Vote por Uno

- Alan S. Bowser**
- Karen Bushell**

Vote Both Sides
 Vote en ambos lados



<p>Register of Wills Vote for 1 Registrador Testamentario Vote por Uno</p>
<p><input type="radio"/> Joseph M. Griffin Unopposed /Sin Oponente</p>
<p>Sheriff Vote for 1 Alguacil Vote por Uno</p>
<p><input type="radio"/> Robert Bass</p>
<p><input type="radio"/> Maxwell Cornelius Uy</p>
<p>Democratic Central Committee At Large Vote for up to 8 No more than half of the members can be elected from the same gender. Comité Central Demócrata Representando el Condado Vote por No Más de Ocho No más de la mitad de los miembros pueden ser elegidos del mismo sexo.</p>
<p><input type="radio"/> Tazeen Ahmad Female /Femenino</p>
<p><input type="radio"/> Sarah Brand Female /Femenino</p>
<p><input type="radio"/> Ilhan Cagri Female /Femenino</p>
<p><input type="radio"/> Barbara Ebel Female /Femenino</p>
<p><input type="radio"/> Marjorie Goldman Female /Femenino</p>
<p><input type="radio"/> Raju Mahajan Male /Masculino</p>
<p><input type="radio"/> Marko G. Rivera-Oven Male /Masculino</p>
<p><input type="radio"/> Andrew D. Saundry Male /Masculino</p>
<p><input type="radio"/> Michael Tardif Male /Masculino</p>
<p><input type="radio"/> Michelle C. Whittaker Female /Femenino</p>
<p><input type="radio"/> Peter Witzler Male /Masculino</p>

<p>Democratic Central Committee District 17 Vote for up to 2 No more than half of the members can be elected from the same gender. Comité Central Demócrata Distrito 17 Vote por No Más de Dos No más de la mitad de los miembros pueden ser elegidos del mismo sexo.</p>
<p><input type="radio"/> Matt Amon Male /Masculino</p>
<p><input type="radio"/> Gloria Aparicio Female /Femenino</p>
<p><input type="radio"/> Jennifer Guzman Hosey Female /Femenino</p>
<p><input type="radio"/> James Metzler Male /Masculino</p>
<p><input type="radio"/> Jayson L. Spiegel Male /Masculino</p>
<p>Board of Education At Large Vote for 1 Non-Partisan Contest Candidates in this contest may or may not be affiliated with any political party Junta de Educación Representando el Condado Vote por Uno Contienda no partidista Los candidatos en esta contienda pueden estar o no estar afiliados a ningún partido político</p>
<p><input type="radio"/> Mike Erickson</p>
<p><input type="radio"/> Michael Fryar</p>
<p><input type="radio"/> J. "Domenic" Giandomenico</p>
<p><input type="radio"/> Karla Silvestre</p>
<p>Board of Education District 1 Vote for 1 Non-Partisan Contest Candidates in this contest may or may not be affiliated with any political party Junta de Educación Distrito 1 Vote por Uno Contienda no partidista Los candidatos en esta contienda pueden estar o no estar afiliados a ningún partido político</p>
<p><input type="radio"/> Alexander Fahmy</p>
<p><input type="radio"/> Jay Guan</p>
<p><input type="radio"/> Grace Rivera Oven</p>
<p><input type="radio"/> Esther L. Wells</p>

<p>Board of Education District 3 Vote for 1 Non-Partisan Contest Candidates in this contest may or may not be affiliated with any political party Junta de Educación Distrito 3 Vote por Uno Contienda no partidista Los candidatos en esta contienda pueden estar o no estar afiliados a ningún partido político</p>
<p><input type="radio"/> Marcus Alzona</p>
<p><input type="radio"/> Scott Joftus</p>
<p><input type="radio"/> Julie Yang</p>
<p>Board of Education District 5 Vote for 1 Non-Partisan Contest Candidates in this contest may or may not be affiliated with any political party Junta de Educación Distrito 5 Vote por Uno Contienda no partidista Los candidatos en esta contienda pueden estar o no estar afiliados a ningún partido político</p>
<p><input type="radio"/> Valerie M. Coll</p>
<p><input type="radio"/> Dawn Iannaco-Hahn</p>
<p><input type="radio"/> Brenda Wolff</p>

Official Ballot
Gubernatorial Primary Election
July 19, 2022
State of Maryland, Montgomery County
Democratic Ballot

BS DEM 28
004-007

Papeleta Electoral Oficial
 Elección Primaria Gubernamental
 19 de julio del 2022
 Estado de Maryland, Condado de Montgomery
 Papeleta del Partido Demócrata

Instructions
Instrucciones

Making Selections
Seleccionando

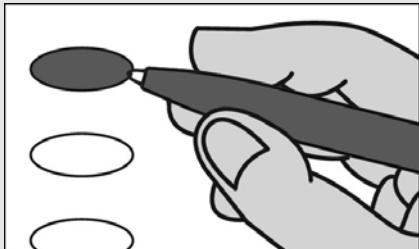

Fill in the oval to the left of the name of your choice. You must blacken the oval completely, and do not make any marks outside of the oval. You do not have to vote in every race.

Llene el óvalo a la izquierda del nombre de su selección. Debe rellenar el óvalo completamente y no haga ninguna marca fuera del óvalo. No tiene que votar en cada contienda.



Do not cross out or erase, or your vote may not count. If you make a mistake or a stray mark, you may ask for a new ballot.

No debe tachar o borrar o su voto no se contará. Si comete un error o hace una marca demás, pueda solicitar una nueva papeleta.

Governor / Lt. Governor
Vote for 1
 Gobernador / Vicegobernador
 Vote por Uno

- Rushern L. Baker, III**
and /y
Nancy Navarro
- Jon Baron**
and /y
Natalie Williams
- Peter Franchot**
and /y
Monique Anderson-Walker
- Douglas F. Gansler**
and /y
Candace Hollingsworth
- Ralph W. Jaffe**
and /y
Mark Greben
- Ashwani Jain**
and /y
LaTrece Hawkins Lytes
- John King**
and /y
Michelle Daugherty Siri
- Wes Moore**
and /y
Aruna Miller
- Tom Perez**
and /y
Shannon Sneed
- Jerome M. Segal**
and /y
Justinian M. Dispenza

Comptroller
Vote for 1
 Contralor
 Vote por Uno

- Timothy J. Adams**
- Brooke Elizabeth Lierman**

Attorney General
Vote for 1
 Procurador General
 Vote por Uno

- Anthony G. Brown**
- Katie Curran O'Malley**

U.S. Senator
Vote for 1
 Senador de los EE.UU.
 Vote por Uno

- Michelle L. Smith**
- Chris Van Hollen**

Representative in Congress
District 8
Vote for 1
 Representante en el Congreso
 Distrito 8
 Vote por Uno

- Andalib Odulate**
- Jamie Raskin**

State Senator
District 17
Vote for 1
 Senador Estatal
 Distrito 17
 Vote por Uno

- Cheryl C. Kagan**
Unopposed /Sin Oponente

House of Delegates
District 17
Vote for up to 3
 Cámara de Delegados
 Distrito 17
 Vote por No Más de Tres

- Kumar P. Barve**
- Joe De Maria**
- Julie Palakovich Carr**
- Joe Vogel**

County Executive
Vote for 1
 Ejecutivo del Condado
 Vote por Uno

- David T. Blair**
- Marc Elrich**
- Peter James**
- Hans Riemer**

County Council At Large
Vote for up to 4
 Miembro del Concejo
 Representando el Condado
 Vote por No Más de Cuatro

- Gabe Albornoz**
- Brandy H. M. Brooks**
- Dana E. Gassaway**
- Evan Glass**
- Scott Evan Goldberg**
- Tom Hucker**
- Will Jawando**
- Laurie-Anne Sayles**

County Council
District 3
Vote for 1
 Concejo del Condado
 Distrito 3
 Vote por Uno

- Tiquia J. Bennett**
- Sidney A. Katz**
- Robert Wu**

Judge of the Circuit Court
Circuit 6
Vote for up to 4
 Juez de la Corte de Circuito
 Circuito 6
 Vote por No Más de Cuatro

- Carlos F. Acosta**
- Theresa M. Chernosky**
- Kathleen Dumais**
- Thomas P. Johnson, III**
- Rachel Theora McGuckian**
- Marilyn Pierre**

State's Attorney
Vote for 1
 Fiscal del Estado
 Vote por Uno

- Tom DeGonia**
- John McCarthy**
- Bernice Mireku-North**
- Perry Paylor**

Clerk of the Circuit Court
Vote for 1
 Secretario de la Corte del
 Circuito
 Vote por Uno

- Alan S. Bowser**
- Karen Bushell**

Vote Both Sides
 Vote en ambos lados



<p>Register of Wills Vote for 1 Registrador Testamentario Vote por Uno</p>
<p><input type="radio"/> Joseph M. Griffin Unopposed /Sin Oponente</p>
<p>Sheriff Vote for 1 Alguacil Vote por Uno</p>
<p><input type="radio"/> Robert Bass</p>
<p><input type="radio"/> Maxwell Cornelius Uy</p>
<p>Democratic Central Committee At Large Vote for up to 8 No more than half of the members can be elected from the same gender. Comité Central Demócrata Representando el Condado Vote por No Más de Ocho No más de la mitad de los miembros pueden ser elegidos del mismo sexo.</p>
<p><input type="radio"/> Tazeen Ahmad Female /Femenino</p>
<p><input type="radio"/> Sarah Brand Female /Femenino</p>
<p><input type="radio"/> Ilhan Cagri Female /Femenino</p>
<p><input type="radio"/> Barbara Ebel Female /Femenino</p>
<p><input type="radio"/> Marjorie Goldman Female /Femenino</p>
<p><input type="radio"/> Raju Mahajan Male /Masculino</p>
<p><input type="radio"/> Marko G. Rivera-Oven Male /Masculino</p>
<p><input type="radio"/> Andrew D. Saundry Male /Masculino</p>
<p><input type="radio"/> Michael Tardif Male /Masculino</p>
<p><input type="radio"/> Michelle C. Whittaker Female /Femenino</p>
<p><input type="radio"/> Peter Witzler Male /Masculino</p>

<p>Democratic Central Committee District 17 Vote for up to 2 No more than half of the members can be elected from the same gender. Comité Central Demócrata Distrito 17 Vote por No Más de Dos No más de la mitad de los miembros pueden ser elegidos del mismo sexo.</p>
<p><input type="radio"/> Matt Amon Male /Masculino</p>
<p><input type="radio"/> Gloria Aparicio Female /Femenino</p>
<p><input type="radio"/> Jennifer Guzman Hosey Female /Femenino</p>
<p><input type="radio"/> James Metzler Male /Masculino</p>
<p><input type="radio"/> Jayson L. Spiegel Male /Masculino</p>
<p>Board of Education At Large Vote for 1 Non-Partisan Contest Candidates in this contest may or may not be affiliated with any political party Junta de Educación Representando el Condado Vote por Uno Contienda no partidista Los candidatos en esta contienda pueden estar o no estar afiliados a ningún partido político</p>
<p><input type="radio"/> Mike Erickson</p>
<p><input type="radio"/> Michael Fryar</p>
<p><input type="radio"/> J. "Domenic" Giandomenico</p>
<p><input type="radio"/> Karla Silvestre</p>
<p>Board of Education District 1 Vote for 1 Non-Partisan Contest Candidates in this contest may or may not be affiliated with any political party Junta de Educación Distrito 1 Vote por Uno Contienda no partidista Los candidatos en esta contienda pueden estar o no estar afiliados a ningún partido político</p>
<p><input type="radio"/> Alexander Fahmy</p>
<p><input type="radio"/> Jay Guan</p>
<p><input type="radio"/> Grace Rivera Oven</p>
<p><input type="radio"/> Esther L. Wells</p>

<p>Board of Education District 3 Vote for 1 Non-Partisan Contest Candidates in this contest may or may not be affiliated with any political party Junta de Educación Distrito 3 Vote por Uno Contienda no partidista Los candidatos en esta contienda pueden estar o no estar afiliados a ningún partido político</p>
<p><input type="radio"/> Marcus Alzona</p>
<p><input type="radio"/> Scott Joftus</p>
<p><input type="radio"/> Julie Yang</p>
<p>Board of Education District 5 Vote for 1 Non-Partisan Contest Candidates in this contest may or may not be affiliated with any political party Junta de Educación Distrito 5 Vote por Uno Contienda no partidista Los candidatos en esta contienda pueden estar o no estar afiliados a ningún partido político</p>
<p><input type="radio"/> Valerie M. Coll</p>
<p><input type="radio"/> Dawn Iannaco-Hahn</p>
<p><input type="radio"/> Brenda Wolff</p>

Official Ballot
Gubernatorial Primary Election
July 19, 2022
State of Maryland, Montgomery County
Democratic Ballot

BS DEM 29
004-008

Papeleta Electoral Oficial
 Elección Primaria Gubernamental
 19 de julio del 2022
 Estado de Maryland, Condado de Montgomery
 Papeleta del Partido Demócrata

Instructions
Instrucciones

Making Selections
Seleccionando



Fill in the oval to the left of the name of your choice. You must blacken the oval completely, and do not make any marks outside of the oval. You do not have to vote in every race.

Llene el óvalo a la izquierda del nombre de su selección. Debe rellenar el óvalo completamente y no haga ninguna marca fuera del óvalo. No tiene que votar en cada contienda.



Do not cross out or erase, or your vote may not count. If you make a mistake or a stray mark, you may ask for a new ballot.

No debe tachar o borrar o su voto no se contará. Si comete un error o hace una marca demás, pueda solicitar una nueva papeleta.

Governor / Lt. Governor
Vote for 1
 Gobernador / Vicegobernador
 Vote por Uno

- Rushern L. Baker, III**
and /y
Nancy Navarro
- Jon Baron**
and /y
Natalie Williams
- Peter Franchot**
and /y
Monique Anderson-Walker
- Douglas F. Gansler**
and /y
Candace Hollingsworth
- Ralph W. Jaffe**
and /y
Mark Greben
- Ashwani Jain**
and /y
LaTrece Hawkins Lytes
- John King**
and /y
Michelle Daugherty Siri
- Wes Moore**
and /y
Aruna Miller
- Tom Perez**
and /y
Shannon Sneed
- Jerome M. Segal**
and /y
Justinian M. Dispenza

Comptroller
Vote for 1
 Contralor
 Vote por Uno

- Timothy J. Adams**
- Brooke Elizabeth Lierman**

Attorney General
Vote for 1
 Procurador General
 Vote por Uno

- Anthony G. Brown**
- Katie Curran O'Malley**

U.S. Senator
Vote for 1
 Senador de los EE.UU.
 Vote por Uno

- Michelle L. Smith**
- Chris Van Hollen**

Representative in Congress
District 8
Vote for 1
 Representante en el Congreso
 Distrito 8
 Vote por Uno

- Andalib Odulate**
- Jamie Raskin**

State Senator
District 18
Vote for 1
 Senador Estatal
 Distrito 18
 Vote por Uno

- Max Socol**
- Jeff Waldstreicher**

House of Delegates
District 18
Vote for up to 3
 Cámara de Delegados
 Distrito 18
 Vote por No Más de Tres

- Aaron M. Kaufman**
Unopposed /Sin Oponente
- Emily Shetty**
Unopposed /Sin Oponente
- Jared Solomon**
Unopposed /Sin Oponente

County Executive
Vote for 1
 Ejecutivo del Condado
 Vote por Uno

- David T. Blair**
- Marc Elrich**
- Peter James**
- Hans Riemer**

County Council At Large
Vote for up to 4
 Miembro del Concejo
 Representando el Condado
 Vote por No Más de Cuatro

- Gabe Albornoz**
- Brandy H. M. Brooks**
- Dana E. Gassaway**
- Evan Glass**
- Scott Evan Goldberg**
- Tom Hucker**
- Will Jawando**
- Laurie-Anne Sayles**

County Council
District 4
Vote for 1
 Concejo del Condado
 Distrito 4
 Vote por Uno

- Al Carr**
- Amy Ginsburg**
- Troy Murtha**
- Kate Stewart**
- John F. Zittrauer**

Judge of the Circuit Court
Circuit 6
Vote for up to 4
 Juez de la Corte de Circuito
 Circuito 6
 Vote por No Más de Cuatro

- Carlos F. Acosta**
- Theresa M. Chernosky**
- Kathleen Dumais**
- Thomas P. Johnson, III**
- Rachel Theora McGuckian**
- Marylin Pierre**

Vote Both Sides
 Vote en ambos lados



<p>State's Attorney Vote for 1 Fiscal del Estado Vote por Uno</p> <p><input type="radio"/> Tom DeGonia</p> <p><input type="radio"/> John McCarthy</p> <p><input type="radio"/> Bernice Mireku-North</p> <p><input type="radio"/> Perry Paylor</p>
<p>Clerk of the Circuit Court Vote for 1 Secretario de la Corte del Circuito Vote por Uno</p> <p><input type="radio"/> Alan S. Bowser</p> <p><input type="radio"/> Karen Bushell</p>
<p>Register of Wills Vote for 1 Registrador Testamentario Vote por Uno</p> <p><input type="radio"/> Joseph M. Griffin Unopposed /Sin Oponente</p>
<p>Sheriff Vote for 1 Alguacil Vote por Uno</p> <p><input type="radio"/> Robert Bass</p> <p><input type="radio"/> Maxwell Cornelius Uy</p>
<p>Democratic Central Committee At Large Vote for up to 8 No more than half of the members can be elected from the same gender. Comité Central Demócrata Representando el Condado Vote por No Más de Ocho No más de la mitad de los miembros pueden ser elegidos del mismo sexo.</p> <p><input type="radio"/> Tazeen Ahmad Female /Femenino</p> <p><input type="radio"/> Sarah Brand Female /Femenino</p> <p><input type="radio"/> Ilhan Cagri Female /Femenino</p> <p><input type="radio"/> Barbara Ebel Female /Femenino</p> <p><input type="radio"/> Marjorie Goldman Female /Femenino</p> <p><input type="radio"/> Raju Mahajan Male /Masculino</p> <p><input type="radio"/> Marko G. Rivera-Oven Male /Masculino</p> <p><input type="radio"/> Andrew D. Saundry Male /Masculino</p> <p><input type="radio"/> Michael Tardif Male /Masculino</p> <p><input type="radio"/> Michelle C. Whittaker Female /Femenino</p> <p><input type="radio"/> Peter Witzler Male /Masculino</p>

<p>Democratic Central Committee District 18 Vote for up to 2 No more than half of the members can be elected from the same gender. Comité Central Demócrata Distrito 18 Vote por No Más de Dos No más de la mitad de los miembros pueden ser elegidos del mismo sexo.</p> <p><input type="radio"/> Shruti Bhatnagar Female /Femenino</p> <p><input type="radio"/> Edward Fischman Male /Masculino</p> <p><input type="radio"/> Marquette D. Rogers Male /Masculino</p> <p><input type="radio"/> Marcus A. Vessels Male /Masculino</p>
<p>Board of Education At Large Vote for 1 Non-Partisan Contest Candidates in this contest may or may not be affiliated with any political party Junta de Educación Representando el Condado Vote por Uno Contienda no partidista Los candidatos en esta contienda pueden estar o no estar afiliados a ningún partido político</p> <p><input type="radio"/> Mike Erickson</p> <p><input type="radio"/> Michael Fryar</p> <p><input type="radio"/> J. "Domenic" Giandomenico</p> <p><input type="radio"/> Karla Silvestre</p>
<p>Board of Education District 1 Vote for 1 Non-Partisan Contest Candidates in this contest may or may not be affiliated with any political party Junta de Educación Distrito 1 Vote por Uno Contienda no partidista Los candidatos en esta contienda pueden estar o no estar afiliados a ningún partido político</p> <p><input type="radio"/> Alexander Fahmy</p> <p><input type="radio"/> Jay Guan</p> <p><input type="radio"/> Grace Rivera Oven</p> <p><input type="radio"/> Esther L. Wells</p>

<p>Board of Education District 3 Vote for 1 Non-Partisan Contest Candidates in this contest may or may not be affiliated with any political party Junta de Educación Distrito 3 Vote por Uno Contienda no partidista Los candidatos en esta contienda pueden estar o no estar afiliados a ningún partido político</p> <p><input type="radio"/> Marcus Alzona</p> <p><input type="radio"/> Scott Joftus</p> <p><input type="radio"/> Julie Yang</p>
<p>Board of Education District 5 Vote for 1 Non-Partisan Contest Candidates in this contest may or may not be affiliated with any political party Junta de Educación Distrito 5 Vote por Uno Contienda no partidista Los candidatos en esta contienda pueden estar o no estar afiliados a ningún partido político</p> <p><input type="radio"/> Valerie M. Coll</p> <p><input type="radio"/> Dawn Iannaco-Hahn</p> <p><input type="radio"/> Brenda Wolff</p>

Official Ballot
Gubernatorial Primary Election
July 19, 2022
State of Maryland, Montgomery County
Democratic Ballot

BS DEM 30
004-009

Papeleta Electoral Oficial
 Elección Primaria Gubernamental
 19 de julio del 2022
 Estado de Maryland, Condado de Montgomery
 Papeleta del Partido Demócrata

Instructions
Instrucciones

Making Selections
Seleccionando



Fill in the oval to the left of the name of your choice. You must blacken the oval completely, and do not make any marks outside of the oval. You do not have to vote in every race.

Llene el óvalo a la izquierda del nombre de su selección. Debe rellenar el óvalo completamente y no haga ninguna marca fuera del óvalo. No tiene que votar en cada contienda.



Do not cross out or erase, or your vote may not count. If you make a mistake or a stray mark, you may ask for a new ballot.

No debe tachar o borrar o su voto no se contará. Si comete un error o hace una marca demás, pueda solicitar una nueva papeleta.

Governor / Lt. Governor
Vote for 1
 Gobernador / Vicegobernador
 Vote por Uno

- Rushern L. Baker, III**
and /y
Nancy Navarro
- Jon Baron**
and /y
Natalie Williams
- Peter Franchot**
and /y
Monique Anderson-Walker
- Douglas F. Gansler**
and /y
Candace Hollingsworth
- Ralph W. Jaffe**
and /y
Mark Greben
- Ashwani Jain**
and /y
LaTrece Hawkins Lytes
- John King**
and /y
Michelle Daugherty Siri
- Wes Moore**
and /y
Aruna Miller
- Tom Perez**
and /y
Shannon Sneed
- Jerome M. Segal**
and /y
Justinian M. Dispenza

Comptroller
Vote for 1
 Contralor
 Vote por Uno

- Timothy J. Adams**
- Brooke Elizabeth Lierman**

Attorney General
Vote for 1
 Procurador General
 Vote por Uno

- Anthony G. Brown**
- Katie Curran O'Malley**

U.S. Senator
Vote for 1
 Senador de los EE.UU.
 Vote por Uno

- Michelle L. Smith**
- Chris Van Hollen**

Representative in Congress
District 8
Vote for 1
 Representante en el Congreso
 Distrito 8
 Vote por Uno

- Andalib Odulate**
- Jamie Raskin**

State Senator
District 17
Vote for 1
 Senador Estatal
 Distrito 17
 Vote por Uno

- Cheryl C. Kagan**
Unopposed /Sin Oponente

House of Delegates
District 17
Vote for up to 3
 Cámara de Delegados
 Distrito 17
 Vote por No Más de Tres

- Kumar P. Barve**
- Joe De Maria**
- Julie Palakovich Carr**
- Joe Vogel**

County Executive
Vote for 1
 Ejecutivo del Condado
 Vote por Uno

- David T. Blair**
- Marc Elrich**
- Peter James**
- Hans Riemer**

County Council At Large
Vote for up to 4
 Miembro del Concejo
 Representando el Condado
 Vote por No Más de Cuatro

- Gabe Albornoz**
- Brandy H. M. Brooks**
- Dana E. Gassaway**
- Evan Glass**
- Scott Evan Goldberg**
- Tom Hucker**
- Will Jawando**
- Laurie-Anne Sayles**

County Council
District 3
Vote for 1
 Concejo del Condado
 Distrito 3
 Vote por Uno

- Tiquia J. Bennett**
- Sidney A. Katz**
- Robert Wu**

Judge of the Circuit Court
Circuit 6
Vote for up to 4
 Juez de la Corte de Circuito
 Circuito 6
 Vote por No Más de Cuatro

- Carlos F. Acosta**
- Theresa M. Chernosky**
- Kathleen Dumais**
- Thomas P. Johnson, III**
- Rachel Theora McGuckian**
- Marilyn Pierre**

State's Attorney
Vote for 1
 Fiscal del Estado
 Vote por Uno

- Tom DeGonia**
- John McCarthy**
- Bernice Mireku-North**
- Perry Paylor**

Clerk of the Circuit Court
Vote for 1
 Secretario de la Corte del
 Circuito
 Vote por Uno

- Alan S. Bowser**
- Karen Bushell**

Vote Both Sides
 Vote en ambos lados



<p>Register of Wills Vote for 1 Registrador Testamentario Vote por Uno</p>
<p><input type="radio"/> Joseph M. Griffin Unopposed /Sin Oponente</p>
<p>Sheriff Vote for 1 Alguacil Vote por Uno</p>
<p><input type="radio"/> Robert Bass</p>
<p><input type="radio"/> Maxwell Cornelius Uy</p>
<p>Democratic Central Committee At Large Vote for up to 8 No more than half of the members can be elected from the same gender. Comité Central Demócrata Representando el Condado Vote por No Más de Ocho No más de la mitad de los miembros pueden ser elegidos del mismo sexo.</p>
<p><input type="radio"/> Tazeen Ahmad Female /Femenino</p>
<p><input type="radio"/> Sarah Brand Female /Femenino</p>
<p><input type="radio"/> Ilhan Cagri Female /Femenino</p>
<p><input type="radio"/> Barbara Ebel Female /Femenino</p>
<p><input type="radio"/> Marjorie Goldman Female /Femenino</p>
<p><input type="radio"/> Raju Mahajan Male /Masculino</p>
<p><input type="radio"/> Marko G. Rivera-Oven Male /Masculino</p>
<p><input type="radio"/> Andrew D. Saundry Male /Masculino</p>
<p><input type="radio"/> Michael Tardif Male /Masculino</p>
<p><input type="radio"/> Michelle C. Whittaker Female /Femenino</p>
<p><input type="radio"/> Peter Witzler Male /Masculino</p>

<p>Democratic Central Committee District 17 Vote for up to 2 No more than half of the members can be elected from the same gender. Comité Central Demócrata Distrito 17 Vote por No Más de Dos No más de la mitad de los miembros pueden ser elegidos del mismo sexo.</p>
<p><input type="radio"/> Matt Amon Male /Masculino</p>
<p><input type="radio"/> Gloria Aparicio Female /Femenino</p>
<p><input type="radio"/> Jennifer Guzman Hosey Female /Femenino</p>
<p><input type="radio"/> James Metzler Male /Masculino</p>
<p><input type="radio"/> Jayson L. Spiegel Male /Masculino</p>
<p>Board of Education At Large Vote for 1 Non-Partisan Contest Candidates in this contest may or may not be affiliated with any political party Junta de Educación Representando el Condado Vote por Uno Contienda no partidista Los candidatos en esta contienda pueden estar o no estar afiliados a ningún partido político</p>
<p><input type="radio"/> Mike Erickson</p>
<p><input type="radio"/> Michael Fryar</p>
<p><input type="radio"/> J. "Domenic" Giandomenico</p>
<p><input type="radio"/> Karla Silvestre</p>
<p>Board of Education District 1 Vote for 1 Non-Partisan Contest Candidates in this contest may or may not be affiliated with any political party Junta de Educación Distrito 1 Vote por Uno Contienda no partidista Los candidatos en esta contienda pueden estar o no estar afiliados a ningún partido político</p>
<p><input type="radio"/> Alexander Fahmy</p>
<p><input type="radio"/> Jay Guan</p>
<p><input type="radio"/> Grace Rivera Oven</p>
<p><input type="radio"/> Esther L. Wells</p>

<p>Board of Education District 3 Vote for 1 Non-Partisan Contest Candidates in this contest may or may not be affiliated with any political party Junta de Educación Distrito 3 Vote por Uno Contienda no partidista Los candidatos en esta contienda pueden estar o no estar afiliados a ningún partido político</p>
<p><input type="radio"/> Marcus Alzona</p>
<p><input type="radio"/> Scott Joftus</p>
<p><input type="radio"/> Julie Yang</p>
<p>Board of Education District 5 Vote for 1 Non-Partisan Contest Candidates in this contest may or may not be affiliated with any political party Junta de Educación Distrito 5 Vote por Uno Contienda no partidista Los candidatos en esta contienda pueden estar o no estar afiliados a ningún partido político</p>
<p><input type="radio"/> Valerie M. Coll</p>
<p><input type="radio"/> Dawn Iannaco-Hahn</p>
<p><input type="radio"/> Brenda Wolff</p>

Official Ballot
Gubernatorial Primary Election
July 19, 2022
State of Maryland, Montgomery County
Democratic Ballot

BS DEM 31
004-010

Papeleta Electoral Oficial
 Elección Primaria Gubernamental
 19 de julio del 2022
 Estado de Maryland, Condado de Montgomery
 Papeleta del Partido Demócrata

Instructions
Instrucciones

Making Selections
Seleccionando



Fill in the oval to the left of the name of your choice. You must blacken the oval completely, and do not make any marks outside of the oval. You do not have to vote in every race.

Llene el óvalo a la izquierda del nombre de su selección. Debe rellenar el óvalo completamente y no haga ninguna marca fuera del óvalo. No tiene que votar en cada contienda.



Do not cross out or erase, or your vote may not count. If you make a mistake or a stray mark, you may ask for a new ballot.

No debe tachar o borrar o su voto no se contará. Si comete un error o hace una marca demás, pueda solicitar una nueva papeleta.

Governor / Lt. Governor
Vote for 1
 Gobernador / Vicegobernador
 Vote por Uno

- Rushern L. Baker, III**
and /y
Nancy Navarro
- Jon Baron**
and /y
Natalie Williams
- Peter Franchot**
and /y
Monique Anderson-Walker
- Douglas F. Gansler**
and /y
Candace Hollingsworth
- Ralph W. Jaffe**
and /y
Mark Greben
- Ashwani Jain**
and /y
LaTrece Hawkins Lytes
- John King**
and /y
Michelle Daugherty Siri
- Wes Moore**
and /y
Aruna Miller
- Tom Perez**
and /y
Shannon Sneed
- Jerome M. Segal**
and /y
Justinian M. Dispenza

Comptroller
Vote for 1
 Contralor
 Vote por Uno

- Timothy J. Adams**
- Brooke Elizabeth Lierman**

Attorney General
Vote for 1
 Procurador General
 Vote por Uno

- Anthony G. Brown**
- Katie Curran O'Malley**

U.S. Senator
Vote for 1
 Senador de los EE.UU.
 Vote por Uno

- Michelle L. Smith**
- Chris Van Hollen**

Representative in Congress
District 8
Vote for 1
 Representante en el Congreso
 Distrito 8
 Vote por Uno

- Andalib Odulate**
- Jamie Raskin**

State Senator
District 16
Vote for 1
 Senador Estatal
 Distrito 16
 Vote por Uno

- Susan C. Lee**
Unopposed /Sin Oponente

House of Delegates
District 16
Vote for up to 3
 Cámara de Delegados
 Distrito 16
 Vote por No Más de Tres

- Ariana Kelly**
Unopposed /Sin Oponente
- Marc Korman**
Unopposed /Sin Oponente
- Sara N. Love**
Unopposed /Sin Oponente

County Executive
Vote for 1
 Ejecutivo del Condado
 Vote por Uno

- David T. Blair**
- Marc Elrich**
- Peter James**
- Hans Riemer**

County Council At Large
Vote for up to 4
 Miembro del Concejo
 Representando el Condado
 Vote por No Más de Cuatro

- Gabe Albornoz**
- Brandy H. M. Brooks**
- Dana E. Gassaway**
- Evan Glass**
- Scott Evan Goldberg**
- Tom Hucker**
- Will Jawando**
- Laurie-Anne Sayles**

County Council
District 4
Vote for 1
 Concejo del Condado
 Distrito 4
 Vote por Uno

- Al Carr**
- Amy Ginsburg**
- Troy Murtha**
- Kate Stewart**
- John F. Zittrauer**

Judge of the Circuit Court
Circuit 6
Vote for up to 4
 Juez de la Corte de Circuito
 Circuito 6
 Vote por No Más de Cuatro

- Carlos F. Acosta**
- Theresa M. Chernosky**
- Kathleen Dumais**
- Thomas P. Johnson, III**
- Rachel Theora McGuckian**
- Marylin Pierre**

Vote Both Sides
 Vote en ambos lados



<p>State's Attorney Vote for 1 Fiscal del Estado Vote por Uno</p> <p><input type="radio"/> Tom DeGonia</p> <p><input type="radio"/> John McCarthy</p> <p><input type="radio"/> Bernice Mireku-North</p> <p><input type="radio"/> Perry Paylor</p>
<p>Clerk of the Circuit Court Vote for 1 Secretario de la Corte del Circuito Vote por Uno</p> <p><input type="radio"/> Alan S. Bowser</p> <p><input type="radio"/> Karen Bushell</p>
<p>Register of Wills Vote for 1 Registrador Testamentario Vote por Uno</p> <p><input type="radio"/> Joseph M. Griffin Unopposed /Sin Oponente</p>
<p>Sheriff Vote for 1 Alguacil Vote por Uno</p> <p><input type="radio"/> Robert Bass</p> <p><input type="radio"/> Maxwell Cornelius Uy</p>
<p>Democratic Central Committee At Large Vote for up to 8 No more than half of the members can be elected from the same gender. Comité Central Demócrata Representando el Condado Vote por No Más de Ocho No más de la mitad de los miembros pueden ser elegidos del mismo sexo.</p> <p><input type="radio"/> Tazeen Ahmad Female /Femenino</p> <p><input type="radio"/> Sarah Brand Female /Femenino</p> <p><input type="radio"/> Ilhan Cagri Female /Femenino</p> <p><input type="radio"/> Barbara Ebel Female /Femenino</p> <p><input type="radio"/> Marjorie Goldman Female /Femenino</p> <p><input type="radio"/> Raju Mahajan Male /Masculino</p> <p><input type="radio"/> Marko G. Rivera-Oven Male /Masculino</p> <p><input type="radio"/> Andrew D. Saundry Male /Masculino</p> <p><input type="radio"/> Michael Tardif Male /Masculino</p> <p><input type="radio"/> Michelle C. Whittaker Female /Femenino</p> <p><input type="radio"/> Peter Witzler Male /Masculino</p>

<p>Democratic Central Committee District 16 Vote for up to 2 No more than half of the members can be elected from the same gender. Comité Central Demócrata Distrito 16 Vote por No Más de Dos No más de la mitad de los miembros pueden ser elegidos del mismo sexo.</p> <p><input type="radio"/> Joanne Peter Demchok Female /Femenino</p> <p><input type="radio"/> Jim Michaels Male /Masculino</p> <p><input type="radio"/> Teresa Saavedra Woorman Female /Femenino</p>
<p>Board of Education At Large Vote for 1 Non-Partisan Contest Candidates in this contest may or may not be affiliated with any political party Junta de Educación Representando el Condado Vote por Uno Contienda no partidista Los candidatos en esta contienda pueden estar o no estar afiliados a ningún partido político</p> <p><input type="radio"/> Mike Erickson</p> <p><input type="radio"/> Michael Fryar</p> <p><input type="radio"/> J. "Domenic" Giandomenico</p> <p><input type="radio"/> Karla Silvestre</p>
<p>Board of Education District 1 Vote for 1 Non-Partisan Contest Candidates in this contest may or may not be affiliated with any political party Junta de Educación Distrito 1 Vote por Uno Contienda no partidista Los candidatos en esta contienda pueden estar o no estar afiliados a ningún partido político</p> <p><input type="radio"/> Alexander Fahmy</p> <p><input type="radio"/> Jay Guan</p> <p><input type="radio"/> Grace Rivera Oven</p> <p><input type="radio"/> Esther L. Wells</p>

<p>Board of Education District 3 Vote for 1 Non-Partisan Contest Candidates in this contest may or may not be affiliated with any political party Junta de Educación Distrito 3 Vote por Uno Contienda no partidista Los candidatos en esta contienda pueden estar o no estar afiliados a ningún partido político</p> <p><input type="radio"/> Marcus Alzona</p> <p><input type="radio"/> Scott Joftus</p> <p><input type="radio"/> Julie Yang</p>
<p>Board of Education District 5 Vote for 1 Non-Partisan Contest Candidates in this contest may or may not be affiliated with any political party Junta de Educación Distrito 5 Vote por Uno Contienda no partidista Los candidatos en esta contienda pueden estar o no estar afiliados a ningún partido político</p> <p><input type="radio"/> Valerie M. Coll</p> <p><input type="radio"/> Dawn Iannaco-Hahn</p> <p><input type="radio"/> Brenda Wolff</p>

Official Ballot
Gubernatorial Primary Election
July 19, 2022
State of Maryland, Montgomery County
Democratic Ballot

BS DEM 32
004-011

Papeleta Electoral Oficial
 Elección Primaria Gubernamental
 19 de julio del 2022
 Estado de Maryland, Condado de Montgomery
 Papeleta del Partido Demócrata

Instructions
Instrucciones

Making Selections
Seleccionando



Fill in the oval to the left of the name of your choice. You must blacken the oval completely, and do not make any marks outside of the oval. You do not have to vote in every race.

Llene el óvalo a la izquierda del nombre de su selección. Debe rellenar el óvalo completamente y no haga ninguna marca fuera del óvalo. No tiene que votar en cada contienda.



Do not cross out or erase, or your vote may not count. If you make a mistake or a stray mark, you may ask for a new ballot.

No debe tachar o borrar o su voto no se contará. Si comete un error o hace una marca demás, pueda solicitar una nueva papeleta.

Governor / Lt. Governor
Vote for 1
 Gobernador / Vicegobernador
 Vote por Uno

- Rushern L. Baker, III**
and /y
Nancy Navarro
- Jon Baron**
and /y
Natalie Williams
- Peter Franchot**
and /y
Monique Anderson-Walker
- Douglas F. Gansler**
and /y
Candace Hollingsworth
- Ralph W. Jaffe**
and /y
Mark Greben
- Ashwani Jain**
and /y
LaTrece Hawkins Lytes
- John King**
and /y
Michelle Daugherty Siri
- Wes Moore**
and /y
Aruna Miller
- Tom Perez**
and /y
Shannon Sneed
- Jerome M. Segal**
and /y
Justinian M. Dispenza

Comptroller
Vote for 1
 Contralor
 Vote por Uno

- Timothy J. Adams**
- Brooke Elizabeth Lierman**

Attorney General
Vote for 1
 Procurador General
 Vote por Uno

- Anthony G. Brown**
- Katie Curran O'Malley**

U.S. Senator
Vote for 1
 Senador de los EE.UU.
 Vote por Uno

- Michelle L. Smith**
- Chris Van Hollen**

Representative in Congress
District 8
Vote for 1
 Representante en el Congreso
 Distrito 8
 Vote por Uno

- Andalib Odulate**
- Jamie Raskin**

State Senator
District 16
Vote for 1
 Senador Estatal
 Distrito 16
 Vote por Uno

- Susan C. Lee**
Unopposed /Sin Oponente

House of Delegates
District 16
Vote for up to 3
 Cámara de Delegados
 Distrito 16
 Vote por No Más de Tres

- Ariana Kelly**
Unopposed /Sin Oponente
- Marc Korman**
Unopposed /Sin Oponente
- Sara N. Love**
Unopposed /Sin Oponente

County Executive
Vote for 1
 Ejecutivo del Condado
 Vote por Uno

- David T. Blair**
- Marc Elrich**
- Peter James**
- Hans Riemer**

County Council At Large
Vote for up to 4
 Miembro del Concejo
 Representando el Condado
 Vote por No Más de Cuatro

- Gabe Albornoz**
- Brandy H. M. Brooks**
- Dana E. Gassaway**
- Evan Glass**
- Scott Evan Goldberg**
- Tom Hucker**
- Will Jawando**
- Laurie-Anne Sayles**

County Council
District 1
Vote for 1
 Concejo del Condado
 Distrito 1
 Vote por Uno

- Andrew Friedson**
Unopposed /Sin Oponente

Judge of the Circuit Court
Circuit 6
Vote for up to 4
 Juez de la Corte de Circuito
 Circuito 6
 Vote por No Más de Cuatro

- Carlos F. Acosta**
- Theresa M. Chernosky**
- Kathleen Dumais**
- Thomas P. Johnson, III**
- Rachel Theora McGuckian**
- Marylin Pierre**

State's Attorney
Vote for 1
 Fiscal del Estado
 Vote por Uno

- Tom DeGonia**
- John McCarthy**
- Bernice Mireku-North**
- Perry Paylor**

Vote Both Sides
 Vote en ambos lados



Clerk of the Circuit Court
Vote for 1
 Secretario de la Corte del Circuito
 Vote por Uno

- Alan S. Bowser**
- Karen Bushell**

Register of Wills
Vote for 1
 Registrador Testamentario
 Vote por Uno

- Joseph M. Griffin**
Unopposed /Sin Oponente

Sheriff
Vote for 1
 Alguacil
 Vote por Uno

- Robert Bass**
- Maxwell Cornelius Uy**

Democratic Central Committee At Large
Vote for up to 8
No more than half of the members can be elected from the same gender.
 Comité Central Demócrata Representando el Condado
 Vote por No Más de Ocho
 No más de la mitad de los miembros pueden ser elegidos del mismo sexo.

- Tazeen Ahmad**
Female /Femenino
- Sarah Brand**
Female /Femenino
- Ilhan Cagri**
Female /Femenino
- Barbara Ebel**
Female /Femenino
- Marjorie Goldman**
Female /Femenino
- Raju Mahajan**
Male /Masculino
- Marko G. Rivera-Oven**
Male /Masculino
- Andrew D. Saundry**
Male /Masculino
- Michael Tardif**
Male /Masculino
- Michelle C. Whittaker**
Female /Femenino
- Peter Witzler**
Male /Masculino

Democratic Central Committee
District 16
Vote for up to 2
No more than half of the members can be elected from the same gender.
 Comité Central Demócrata Distrito 16
 Vote por No Más de Dos
 No más de la mitad de los miembros pueden ser elegidos del mismo sexo.

- Joanne Peter Demchok**
Female /Femenino
- Jim Michaels**
Male /Masculino
- Teresa Saavedra Woorman**
Female /Femenino

Board of Education At Large
Vote for 1
Non-Partisan Contest
Candidates in this contest may or may not be affiliated with any political party
 Junta de Educación Representando el Condado
 Vote por Uno
 Contienda no partidista
 Los candidatos en esta contienda pueden estar o no estar afiliados a ningún partido político

- Mike Erickson**
- Michael Fryar**
- J. "Domenic" Giandomenico**
- Karla Silvestre**

Board of Education
District 1
Vote for 1
Non-Partisan Contest
Candidates in this contest may or may not be affiliated with any political party
 Junta de Educación Distrito 1
 Vote por Uno
 Contienda no partidista
 Los candidatos en esta contienda pueden estar o no estar afiliados a ningún partido político

- Alexander Fahmy**
- Jay Guan**
- Grace Rivera Oven**
- Esther L. Wells**

Board of Education
District 3
Vote for 1
Non-Partisan Contest
Candidates in this contest may or may not be affiliated with any political party
 Junta de Educación Distrito 3
 Vote por Uno
 Contienda no partidista
 Los candidatos en esta contienda pueden estar o no estar afiliados a ningún partido político

- Marcus Alzona**
- Scott Joftus**
- Julie Yang**

Board of Education
District 5
Vote for 1
Non-Partisan Contest
Candidates in this contest may or may not be affiliated with any political party
 Junta de Educación Distrito 5
 Vote por Uno
 Contienda no partidista
 Los candidatos en esta contienda pueden estar o no estar afiliados a ningún partido político

- Valerie M. Coll**
- Dawn Iannaco-Hahn**
- Brenda Wolff**

Official Ballot
Gubernatorial Primary Election
July 19, 2022
State of Maryland, Montgomery County
Democratic Ballot

BS DEM 33
004-012

Papeleta Electoral Oficial
 Elección Primaria Gubernamental
 19 de julio del 2022
 Estado de Maryland, Condado de Montgomery
 Papeleta del Partido Demócrata

Instructions
Instrucciones

Making Selections
Seleccionando



Fill in the oval to the left of the name of your choice. You must blacken the oval completely, and do not make any marks outside of the oval. You do not have to vote in every race.

Llene el óvalo a la izquierda del nombre de su selección. Debe rellenar el óvalo completamente y no haga ninguna marca fuera del óvalo. No tiene que votar en cada contienda.



Do not cross out or erase, or your vote may not count. If you make a mistake or a stray mark, you may ask for a new ballot.

No debe tachar o borrar o su voto no se contará. Si comete un error o hace una marca demás, pueda solicitar una nueva papeleta.

Governor / Lt. Governor
Vote for 1
 Gobernador / Vicegobernador
 Vote por Uno

- Rushern L. Baker, III and /y Nancy Navarro**
- Jon Baron and /y Natalie Williams**
- Peter Franchot and /y Monique Anderson-Walker**
- Douglas F. Gansler and /y Candace Hollingsworth**
- Ralph W. Jaffe and /y Mark Greben**
- Ashwani Jain and /y LaTrece Hawkins Lytes**
- John King and /y Michelle Daugherty Siri**
- Wes Moore and /y Aruna Miller**
- Tom Perez and /y Shannon Sneed**
- Jerome M. Segal and /y Justinian M. Dispenza**

Comptroller
Vote for 1
 Contralor
 Vote por Uno

- Timothy J. Adams**
- Brooke Elizabeth Lierman**

Attorney General
Vote for 1
 Procurador General
 Vote por Uno

- Anthony G. Brown**
- Katie Curran O'Malley**

U.S. Senator
Vote for 1
 Senador de los EE.UU.
 Vote por Uno

- Michelle L. Smith**
- Chris Van Hollen**

Representative in Congress
District 8
Vote for 1
 Representante en el Congreso
 Distrito 8
 Vote por Uno

- Andalib Odulate**
- Jamie Raskin**

State Senator
District 15
Vote for 1
 Senador Estatal
 Distrito 15
 Vote por Uno

- Brian J. Feldman**
 Unopposed /Sin Oponente

House of Delegates
District 15
Vote for up to 3
 Cámara de Delegados
 Distrito 15
 Vote por No Más de Tres

- Saqib Ali**
- Linda Foley**
- David Fraser-Hidalgo**
- Lily Qi**

County Executive
Vote for 1
 Ejecutivo del Condado
 Vote por Uno

- David T. Blair**
- Marc Elrich**
- Peter James**
- Hans Riemer**

County Council At Large
Vote for up to 4
 Miembro del Concejo
 Representando el Condado
 Vote por No Más de Cuatro

- Gabe Albornoz**
- Brandy H. M. Brooks**
- Dana E. Gassaway**
- Evan Glass**
- Scott Evan Goldberg**
- Tom Hucker**
- Will Jawando**
- Laurie-Anne Sayles**

County Council
District 1
Vote for 1
 Concejo del Condado
 Distrito 1
 Vote por Uno

- Andrew Friedson**
 Unopposed /Sin Oponente

Judge of the Circuit Court
Circuit 6
Vote for up to 4
 Juez de la Corte de Circuito
 Circuito 6
 Vote por No Más de Cuatro

- Carlos F. Acosta**
- Theresa M. Chernosky**
- Kathleen Dumais**
- Thomas P. Johnson, III**
- Rachel Theora McGuckian**
- Marylin Pierre**

State's Attorney
Vote for 1
 Fiscal del Estado
 Vote por Uno

- Tom DeGonia**
- John McCarthy**
- Bernice Mireku-North**
- Perry Paylor**

Clerk of the Circuit Court
Vote for 1
 Secretario de la Corte del
 Circuito
 Vote por Uno

- Alan S. Bowser**
- Karen Bushell**

Vote Both Sides
 Vote en ambos lados



Register of Wills
Vote for 1
 Registrador Testamentario
 Vote por Uno

Joseph M. Griffin
 Unopposed /Sin Oponente

Sheriff
Vote for 1
 Alguacil
 Vote por Uno

Robert Bass
 Maxwell Cornelius Uy

Democratic Central Committee At Large
Vote for up to 8
No more than half of the members can be elected from the same gender.
 Comité Central Demócrata Representando el Condado
 Vote por No Más de Ocho
 No más de la mitad de los miembros pueden ser elegidos del mismo sexo.

Tazeen Ahmad
 Female /Femenino

Sarah Brand
 Female /Femenino

Ilhan Cagri
 Female /Femenino

Barbara Ebel
 Female /Femenino

Marjorie Goldman
 Female /Femenino

Raju Mahajan
 Male /Masculino

Marko G. Rivera-Oven
 Male /Masculino

Andrew D. Saundry
 Male /Masculino

Michael Tardif
 Male /Masculino

Michelle C. Whittaker
 Female /Femenino

Peter Witzler
 Male /Masculino

Democratic Central Committee District 15
Vote for up to 2
No more than half of the members can be elected from the same gender.
 Comité Central Demócrata Distrito 15
 Vote por No Más de Dos
 No más de la mitad de los miembros pueden ser elegidos del mismo sexo.

Saman Qadeer Ahmad
 Female /Femenino

Anis Ahmed
 Male /Masculino

Dan Alpert
 Male /Masculino

Margie Delao
 Female /Femenino

Nathan R. Feldman
 Male /Masculino

Charles M. James
 Male /Masculino

Michael J. Schrier
 Male /Masculino

Board of Education At Large
Vote for 1
Non-Partisan Contest
Candidates in this contest may or may not be affiliated with any political party
 Junta de Educación Representando el Condado
 Vote por Uno
 Contienda no partidista
 Los candidatos en esta contienda pueden estar o no estar afiliados a ningún partido político

Mike Erickson

Michael Fryar

J. "Domenic" Giandomenico

Karla Silvestre

Board of Education District 1
Vote for 1
Non-Partisan Contest
Candidates in this contest may or may not be affiliated with any political party
 Junta de Educación Distrito 1
 Vote por Uno
 Contienda no partidista
 Los candidatos en esta contienda pueden estar o no estar afiliados a ningún partido político

Alexander Fahmy

Jay Guan

Grace Rivera Oven

Esther L. Wells

Board of Education District 3
Vote for 1
Non-Partisan Contest
Candidates in this contest may or may not be affiliated with any political party
 Junta de Educación Distrito 3
 Vote por Uno
 Contienda no partidista
 Los candidatos en esta contienda pueden estar o no estar afiliados a ningún partido político

Marcus Alzona

Scott Joftus

Julie Yang

Board of Education District 5
Vote for 1
Non-Partisan Contest
Candidates in this contest may or may not be affiliated with any political party
 Junta de Educación Distrito 5
 Vote por Uno
 Contienda no partidista
 Los candidatos en esta contienda pueden estar o no estar afiliados a ningún partido político

Valerie M. Coll

Dawn Iannaco-Hahn

Brenda Wolff



Official Ballot
Gubernatorial Primary Election
July 19, 2022
State of Maryland, Montgomery County
Democratic Ballot

BS DEM 34
004-013

Papeleta Electoral Oficial
 Elección Primaria Gubernamental
 19 de julio del 2022
 Estado de Maryland, Condado de Montgomery
 Papeleta del Partido Demócrata

Instructions
Instrucciones

Making Selections
Seleccionando



Fill in the oval to the left of the name of your choice. You must blacken the oval completely, and do not make any marks outside of the oval. You do not have to vote in every race.

Llene el óvalo a la izquierda del nombre de su selección. Debe rellenar el óvalo completamente y no haga ninguna marca fuera del óvalo. No tiene que votar en cada contienda.



Do not cross out or erase, or your vote may not count. If you make a mistake or a stray mark, you may ask for a new ballot.

No debe tachar o borrar o su voto no se contará. Si comete un error o hace una marca demás, pueda solicitar una nueva papeleta.

Governor / Lt. Governor
Vote for 1
 Gobernador / Vicegobernador
 Vote por Uno

- Rushern L. Baker, III**
and /y
Nancy Navarro
- Jon Baron**
and /y
Natalie Williams
- Peter Franchot**
and /y
Monique Anderson-Walker
- Douglas F. Gansler**
and /y
Candace Hollingsworth
- Ralph W. Jaffe**
and /y
Mark Greben
- Ashwani Jain**
and /y
LaTrece Hawkins Lytes
- John King**
and /y
Michelle Daugherty Siri
- Wes Moore**
and /y
Aruna Miller
- Tom Perez**
and /y
Shannon Sneed
- Jerome M. Segal**
and /y
Justinian M. Dispenza

Comptroller
Vote for 1
 Contralor
 Vote por Uno

- Timothy J. Adams**
- Brooke Elizabeth Lierman**

Attorney General
Vote for 1
 Procurador General
 Vote por Uno

- Anthony G. Brown**
- Katie Curran O'Malley**

U.S. Senator
Vote for 1
 Senador de los EE.UU.
 Vote por Uno

- Michelle L. Smith**
- Chris Van Hollen**

Representative in Congress
District 8
Vote for 1
 Representante en el Congreso
 Distrito 8
 Vote por Uno

- Andalib Odulate**
- Jamie Raskin**

State Senator
District 16
Vote for 1
 Senador Estatal
 Distrito 16
 Vote por Uno

- Susan C. Lee**
Unopposed /Sin Oponente

House of Delegates
District 16
Vote for up to 3
 Cámara de Delegados
 Distrito 16
 Vote por No Más de Tres

- Ariana Kelly**
Unopposed /Sin Oponente
- Marc Korman**
Unopposed /Sin Oponente
- Sara N. Love**
Unopposed /Sin Oponente

County Executive
Vote for 1
 Ejecutivo del Condado
 Vote por Uno

- David T. Blair**
- Marc Elrich**
- Peter James**
- Hans Riemer**

County Council At Large
Vote for up to 4
 Miembro del Concejo
 Representando el Condado
 Vote por No Más de Cuatro

- Gabe Albornoz**
- Brandy H. M. Brooks**
- Dana E. Gassaway**
- Evan Glass**
- Scott Evan Goldberg**
- Tom Hucker**
- Will Jawando**
- Laurie-Anne Sayles**

County Council
District 4
Vote for 1
 Concejo del Condado
 Distrito 4
 Vote por Uno

- Al Carr**
- Amy Ginsburg**
- Troy Murtha**
- Kate Stewart**
- John F. Zittrauer**

Judge of the Circuit Court
Circuit 6
Vote for up to 4
 Juez de la Corte de Circuito
 Circuito 6
 Vote por No Más de Cuatro

- Carlos F. Acosta**
- Theresa M. Chernosky**
- Kathleen Dumais**
- Thomas P. Johnson, III**
- Rachel Theora McGuckian**
- Marylin Pierre**

Vote Both Sides
 Vote en ambos lados



<p>State's Attorney Vote for 1 Fiscal del Estado Vote por Uno</p> <p><input type="radio"/> Tom DeGonia</p> <p><input type="radio"/> John McCarthy</p> <p><input type="radio"/> Bernice Mireku-North</p> <p><input type="radio"/> Perry Paylor</p>
<p>Clerk of the Circuit Court Vote for 1 Secretario de la Corte del Circuito Vote por Uno</p> <p><input type="radio"/> Alan S. Bowser</p> <p><input type="radio"/> Karen Bushell</p>
<p>Register of Wills Vote for 1 Registrador Testamentario Vote por Uno</p> <p><input type="radio"/> Joseph M. Griffin Unopposed /Sin Oponente</p>
<p>Sheriff Vote for 1 Alguacil Vote por Uno</p> <p><input type="radio"/> Robert Bass</p> <p><input type="radio"/> Maxwell Cornelius Uy</p>
<p>Democratic Central Committee At Large Vote for up to 8 No more than half of the members can be elected from the same gender. Comité Central Demócrata Representando el Condado Vote por No Más de Ocho No más de la mitad de los miembros pueden ser elegidos del mismo sexo.</p> <p><input type="radio"/> Tazeen Ahmad Female /Femenino</p> <p><input type="radio"/> Sarah Brand Female /Femenino</p> <p><input type="radio"/> Ilhan Cagri Female /Femenino</p> <p><input type="radio"/> Barbara Ebel Female /Femenino</p> <p><input type="radio"/> Marjorie Goldman Female /Femenino</p> <p><input type="radio"/> Raju Mahajan Male /Masculino</p> <p><input type="radio"/> Marko G. Rivera-Oven Male /Masculino</p> <p><input type="radio"/> Andrew D. Saundry Male /Masculino</p> <p><input type="radio"/> Michael Tardif Male /Masculino</p> <p><input type="radio"/> Michelle C. Whittaker Female /Femenino</p> <p><input type="radio"/> Peter Witzler Male /Masculino</p>

<p>Democratic Central Committee District 16 Vote for up to 2 No more than half of the members can be elected from the same gender. Comité Central Demócrata Distrito 16 Vote por No Más de Dos No más de la mitad de los miembros pueden ser elegidos del mismo sexo.</p> <p><input type="radio"/> Joanne Peter Demchok Female /Femenino</p> <p><input type="radio"/> Jim Michaels Male /Masculino</p> <p><input type="radio"/> Teresa Saavedra Woorman Female /Femenino</p>
<p>Board of Education At Large Vote for 1 Non-Partisan Contest Candidates in this contest may or may not be affiliated with any political party Junta de Educación Representando el Condado Vote por Uno Contienda no partidista Los candidatos en esta contienda pueden estar o no estar afiliados a ningún partido político</p> <p><input type="radio"/> Mike Erickson</p> <p><input type="radio"/> Michael Fryar</p> <p><input type="radio"/> J. "Domenic" Giandomenico</p> <p><input type="radio"/> Karla Silvestre</p>
<p>Board of Education District 1 Vote for 1 Non-Partisan Contest Candidates in this contest may or may not be affiliated with any political party Junta de Educación Distrito 1 Vote por Uno Contienda no partidista Los candidatos en esta contienda pueden estar o no estar afiliados a ningún partido político</p> <p><input type="radio"/> Alexander Fahmy</p> <p><input type="radio"/> Jay Guan</p> <p><input type="radio"/> Grace Rivera Oven</p> <p><input type="radio"/> Esther L. Wells</p>

<p>Board of Education District 3 Vote for 1 Non-Partisan Contest Candidates in this contest may or may not be affiliated with any political party Junta de Educación Distrito 3 Vote por Uno Contienda no partidista Los candidatos en esta contienda pueden estar o no estar afiliados a ningún partido político</p> <p><input type="radio"/> Marcus Alzona</p> <p><input type="radio"/> Scott Joftus</p> <p><input type="radio"/> Julie Yang</p>
<p>Board of Education District 5 Vote for 1 Non-Partisan Contest Candidates in this contest may or may not be affiliated with any political party Junta de Educación Distrito 5 Vote por Uno Contienda no partidista Los candidatos en esta contienda pueden estar o no estar afiliados a ningún partido político</p> <p><input type="radio"/> Valerie M. Coll</p> <p><input type="radio"/> Dawn Iannaco-Hahn</p> <p><input type="radio"/> Brenda Wolff</p>

Official Ballot
Gubernatorial Primary Election
July 19, 2022
State of Maryland, Montgomery County
Democratic Ballot

BS DEM 35
004-014

Papeleta Electoral Oficial
 Elección Primaria Gubernamental
 19 de julio del 2022
 Estado de Maryland, Condado de Montgomery
 Papeleta del Partido Demócrata

Instructions
Instrucciones

Making Selections
Seleccionando



Fill in the oval to the left of the name of your choice. You must blacken the oval completely, and do not make any marks outside of the oval. You do not have to vote in every race.

Llene el óvalo a la izquierda del nombre de su selección. Debe rellenar el óvalo completamente y no haga ninguna marca fuera del óvalo. No tiene que votar en cada contienda.



Do not cross out or erase, or your vote may not count. If you make a mistake or a stray mark, you may ask for a new ballot.

No debe tachar o borrar o su voto no se contará. Si comete un error o hace una marca demás, pueda solicitar una nueva papeleta.

Governor / Lt. Governor
Vote for 1
 Gobernador / Vicegobernador
 Vote por Uno

- Rushern L. Baker, III**
and /y
Nancy Navarro
- Jon Baron**
and /y
Natalie Williams
- Peter Franchot**
and /y
Monique Anderson-Walker
- Douglas F. Gansler**
and /y
Candace Hollingsworth
- Ralph W. Jaffe**
and /y
Mark Greben
- Ashwani Jain**
and /y
LaTrece Hawkins Lytes
- John King**
and /y
Michelle Daugherty Siri
- Wes Moore**
and /y
Aruna Miller
- Tom Perez**
and /y
Shannon Sneed
- Jerome M. Segal**
and /y
Justinian M. Dispenza

Comptroller
Vote for 1
 Contralor
 Vote por Uno

- Timothy J. Adams**
- Brooke Elizabeth Lierman**

Attorney General
Vote for 1
 Procurador General
 Vote por Uno

- Anthony G. Brown**
- Katie Curran O'Malley**

U.S. Senator
Vote for 1
 Senador de los EE.UU.
 Vote por Uno

- Michelle L. Smith**
- Chris Van Hollen**

Representative in Congress
District 8
Vote for 1
 Representante en el Congreso
 Distrito 8
 Vote por Uno

- Andalib Odulate**
- Jamie Raskin**

State Senator
District 17
Vote for 1
 Senador Estatal
 Distrito 17
 Vote por Uno

- Cheryl C. Kagan**
Unopposed /Sin Oponente

House of Delegates
District 17
Vote for up to 3
 Cámara de Delegados
 Distrito 17
 Vote por No Más de Tres

- Kumar P. Barve**
- Joe De Maria**
- Julie Palakovich Carr**
- Joe Vogel**

County Executive
Vote for 1
 Ejecutivo del Condado
 Vote por Uno

- David T. Blair**
- Marc Elrich**
- Peter James**
- Hans Riemer**

County Council At Large
Vote for up to 4
 Miembro del Concejo
 Representando el Condado
 Vote por No Más de Cuatro

- Gabe Albornoz**
- Brandy H. M. Brooks**
- Dana E. Gassaway**
- Evan Glass**
- Scott Evan Goldberg**
- Tom Hucker**
- Will Jawando**
- Laurie-Anne Sayles**

County Council
District 3
Vote for 1
 Concejo del Condado
 Distrito 3
 Vote por Uno

- Tiquia J. Bennett**
- Sidney A. Katz**
- Robert Wu**

Judge of the Circuit Court
Circuit 6
Vote for up to 4
 Juez de la Corte de Circuito
 Circuito 6
 Vote por No Más de Cuatro

- Carlos F. Acosta**
- Theresa M. Chernosky**
- Kathleen Dumais**
- Thomas P. Johnson, III**
- Rachel Theora McGuckian**
- Marilyn Pierre**

State's Attorney
Vote for 1
 Fiscal del Estado
 Vote por Uno

- Tom DeGonia**
- John McCarthy**
- Bernice Mireku-North**
- Perry Paylor**

Clerk of the Circuit Court
Vote for 1
 Secretario de la Corte del
 Circuito
 Vote por Uno

- Alan S. Bowser**
- Karen Bushell**

Vote Both Sides
 Vote en ambos lados



<p>Register of Wills Vote for 1 Registrador Testamentario Vote por Uno</p>
<p><input type="radio"/> Joseph M. Griffin Unopposed /Sin Oponente</p>
<p>Sheriff Vote for 1 Alguacil Vote por Uno</p>
<p><input type="radio"/> Robert Bass</p>
<p><input type="radio"/> Maxwell Cornelius Uy</p>
<p>Democratic Central Committee At Large Vote for up to 8 No more than half of the members can be elected from the same gender. Comité Central Demócrata Representando el Condado Vote por No Más de Ocho No más de la mitad de los miembros pueden ser elegidos del mismo sexo.</p>
<p><input type="radio"/> Tazeen Ahmad Female /Femenino</p>
<p><input type="radio"/> Sarah Brand Female /Femenino</p>
<p><input type="radio"/> Ilhan Cagri Female /Femenino</p>
<p><input type="radio"/> Barbara Ebel Female /Femenino</p>
<p><input type="radio"/> Marjorie Goldman Female /Femenino</p>
<p><input type="radio"/> Raju Mahajan Male /Masculino</p>
<p><input type="radio"/> Marko G. Rivera-Oven Male /Masculino</p>
<p><input type="radio"/> Andrew D. Saundry Male /Masculino</p>
<p><input type="radio"/> Michael Tardif Male /Masculino</p>
<p><input type="radio"/> Michelle C. Whittaker Female /Femenino</p>
<p><input type="radio"/> Peter Witzler Male /Masculino</p>

<p>Democratic Central Committee District 17 Vote for up to 2 No more than half of the members can be elected from the same gender. Comité Central Demócrata Distrito 17 Vote por No Más de Dos No más de la mitad de los miembros pueden ser elegidos del mismo sexo.</p>
<p><input type="radio"/> Matt Amon Male /Masculino</p>
<p><input type="radio"/> Gloria Aparicio Female /Femenino</p>
<p><input type="radio"/> Jennifer Guzman Hosey Female /Femenino</p>
<p><input type="radio"/> James Metzler Male /Masculino</p>
<p><input type="radio"/> Jayson L. Spiegel Male /Masculino</p>
<p>Board of Education At Large Vote for 1 Non-Partisan Contest Candidates in this contest may or may not be affiliated with any political party Junta de Educación Representando el Condado Vote por Uno Contienda no partidista Los candidatos en esta contienda pueden estar o no estar afiliados a ningún partido político</p>
<p><input type="radio"/> Mike Erickson</p>
<p><input type="radio"/> Michael Fryar</p>
<p><input type="radio"/> J. "Domenic" Giandomenico</p>
<p><input type="radio"/> Karla Silvestre</p>
<p>Board of Education District 1 Vote for 1 Non-Partisan Contest Candidates in this contest may or may not be affiliated with any political party Junta de Educación Distrito 1 Vote por Uno Contienda no partidista Los candidatos en esta contienda pueden estar o no estar afiliados a ningún partido político</p>
<p><input type="radio"/> Alexander Fahmy</p>
<p><input type="radio"/> Jay Guan</p>
<p><input type="radio"/> Grace Rivera Oven</p>
<p><input type="radio"/> Esther L. Wells</p>

<p>Board of Education District 3 Vote for 1 Non-Partisan Contest Candidates in this contest may or may not be affiliated with any political party Junta de Educación Distrito 3 Vote por Uno Contienda no partidista Los candidatos en esta contienda pueden estar o no estar afiliados a ningún partido político</p>
<p><input type="radio"/> Marcus Alzona</p>
<p><input type="radio"/> Scott Joftus</p>
<p><input type="radio"/> Julie Yang</p>
<p>Board of Education District 5 Vote for 1 Non-Partisan Contest Candidates in this contest may or may not be affiliated with any political party Junta de Educación Distrito 5 Vote por Uno Contienda no partidista Los candidatos en esta contienda pueden estar o no estar afiliados a ningún partido político</p>
<p><input type="radio"/> Valerie M. Coll</p>
<p><input type="radio"/> Dawn Iannaco-Hahn</p>
<p><input type="radio"/> Brenda Wolff</p>

Official Ballot
Gubernatorial Primary Election
July 19, 2022
State of Maryland, Montgomery County
Democratic Ballot

BS DEM 36
004-015

Papeleta Electoral Oficial
 Elección Primaria Gubernamental
 19 de julio del 2022
 Estado de Maryland, Condado de Montgomery
 Papeleta del Partido Demócrata

Instructions
Instrucciones

Making Selections
Seleccionando



Fill in the oval to the left of the name of your choice. You must blacken the oval completely, and do not make any marks outside of the oval. You do not have to vote in every race.

Llene el óvalo a la izquierda del nombre de su selección. Debe rellenar el óvalo completamente y no haga ninguna marca fuera del óvalo. No tiene que votar en cada contienda.



Do not cross out or erase, or your vote may not count. If you make a mistake or a stray mark, you may ask for a new ballot.

No debe tachar o borrar o su voto no se contará. Si comete un error o hace una marca demás, pueda solicitar una nueva papeleta.

Governor / Lt. Governor
Vote for 1
 Gobernador / Vicegobernador
 Vote por Uno

- Rushern L. Baker, III**
and /y
Nancy Navarro
- Jon Baron**
and /y
Natalie Williams
- Peter Franchot**
and /y
Monique Anderson-Walker
- Douglas F. Gansler**
and /y
Candace Hollingsworth
- Ralph W. Jaffe**
and /y
Mark Greben
- Ashwani Jain**
and /y
LaTrece Hawkins Lytes
- John King**
and /y
Michelle Daugherty Siri
- Wes Moore**
and /y
Aruna Miller
- Tom Perez**
and /y
Shannon Sneed
- Jerome M. Segal**
and /y
Justinian M. Dispenza

Comptroller
Vote for 1
 Contralor
 Vote por Uno

- Timothy J. Adams**
- Brooke Elizabeth Lierman**

Attorney General
Vote for 1
 Procurador General
 Vote por Uno

- Anthony G. Brown**
- Katie Curran O'Malley**

U.S. Senator
Vote for 1
 Senador de los EE.UU.
 Vote por Uno

- Michelle L. Smith**
- Chris Van Hollen**

Representative in Congress
District 8
Vote for 1
 Representante en el Congreso
 Distrito 8
 Vote por Uno

- Andalib Odulate**
- Jamie Raskin**

State Senator
District 18
Vote for 1
 Senador Estatal
 Distrito 18
 Vote por Uno

- Max Socol**
- Jeff Waldstreicher**

House of Delegates
District 18
Vote for up to 3
 Cámara de Delegados
 Distrito 18
 Vote por No Más de Tres

- Aaron M. Kaufman**
Unopposed /Sin Oponente
- Emily Shetty**
Unopposed /Sin Oponente
- Jared Solomon**
Unopposed /Sin Oponente

County Executive
Vote for 1
 Ejecutivo del Condado
 Vote por Uno

- David T. Blair**
- Marc Elrich**
- Peter James**
- Hans Riemer**

County Council At Large
Vote for up to 4
 Miembro del Concejo
 Representando el Condado
 Vote por No Más de Cuatro

- Gabe Albornoz**
- Brandy H. M. Brooks**
- Dana E. Gassaway**
- Evan Glass**
- Scott Evan Goldberg**
- Tom Hucker**
- Will Jawando**
- Laurie-Anne Sayles**

County Council
District 6
Vote for 1
 Concejo del Condado
 Distrito 6
 Vote por Uno

- Natali Fani Gonzalez**
- Omar Lazo**
- Maricé Morales**
- Brit Siman-Tov**
- Steve Solomon**
- Christa Tichy**
- Mark Trullinger**
- Vicki S. Vergagni**

Judge of the Circuit Court
Circuit 6
Vote for up to 4
 Juez de la Corte de Circuito
 Circuito 6
 Vote por No Más de Cuatro

- Carlos F. Acosta**
- Theresa M. Chernosky**
- Kathleen Dumais**
- Thomas P. Johnson, III**
- Rachel Theora McGuckian**
- Marilyn Pierre**

Vote Both Sides
 Vote en ambos lados



<p>State's Attorney Vote for 1 Fiscal del Estado Vote por Uno</p> <p><input type="radio"/> Tom DeGonia</p> <p><input type="radio"/> John McCarthy</p> <p><input type="radio"/> Bernice Mireku-North</p> <p><input type="radio"/> Perry Paylor</p>
<p>Clerk of the Circuit Court Vote for 1 Secretario de la Corte del Circuito Vote por Uno</p> <p><input type="radio"/> Alan S. Bowser</p> <p><input type="radio"/> Karen Bushell</p>
<p>Register of Wills Vote for 1 Registrador Testamentario Vote por Uno</p> <p><input type="radio"/> Joseph M. Griffin Unopposed /Sin Oponente</p>
<p>Sheriff Vote for 1 Alguacil Vote por Uno</p> <p><input type="radio"/> Robert Bass</p> <p><input type="radio"/> Maxwell Cornelius Uy</p>
<p>Democratic Central Committee At Large Vote for up to 8 No more than half of the members can be elected from the same gender. Comité Central Demócrata Representando el Condado Vote por No Más de Ocho No más de la mitad de los miembros pueden ser elegidos del mismo sexo.</p> <p><input type="radio"/> Tazeen Ahmad Female /Femenino</p> <p><input type="radio"/> Sarah Brand Female /Femenino</p> <p><input type="radio"/> Ilhan Cagri Female /Femenino</p> <p><input type="radio"/> Barbara Ebel Female /Femenino</p> <p><input type="radio"/> Marjorie Goldman Female /Femenino</p> <p><input type="radio"/> Raju Mahajan Male /Masculino</p> <p><input type="radio"/> Marko G. Rivera-Oven Male /Masculino</p> <p><input type="radio"/> Andrew D. Saundry Male /Masculino</p> <p><input type="radio"/> Michael Tardif Male /Masculino</p> <p><input type="radio"/> Michelle C. Whittaker Female /Femenino</p> <p><input type="radio"/> Peter Witzler Male /Masculino</p>

<p>Democratic Central Committee District 18 Vote for up to 2 No more than half of the members can be elected from the same gender. Comité Central Demócrata Distrito 18 Vote por No Más de Dos No más de la mitad de los miembros pueden ser elegidos del mismo sexo.</p> <p><input type="radio"/> Shruti Bhatnagar Female /Femenino</p> <p><input type="radio"/> Edward Fischman Male /Masculino</p> <p><input type="radio"/> Marquette D. Rogers Male /Masculino</p> <p><input type="radio"/> Marcus A. Vessels Male /Masculino</p>
<p>Board of Education At Large Vote for 1 Non-Partisan Contest Candidates in this contest may or may not be affiliated with any political party Junta de Educación Representando el Condado Vote por Uno Contienda no partidista Los candidatos en esta contienda pueden estar o no estar afiliados a ningún partido político</p> <p><input type="radio"/> Mike Erickson</p> <p><input type="radio"/> Michael Fryar</p> <p><input type="radio"/> J. "Domenic" Giandomenico</p> <p><input type="radio"/> Karla Silvestre</p>
<p>Board of Education District 1 Vote for 1 Non-Partisan Contest Candidates in this contest may or may not be affiliated with any political party Junta de Educación Distrito 1 Vote por Uno Contienda no partidista Los candidatos en esta contienda pueden estar o no estar afiliados a ningún partido político</p> <p><input type="radio"/> Alexander Fahmy</p> <p><input type="radio"/> Jay Guan</p> <p><input type="radio"/> Grace Rivera Oven</p> <p><input type="radio"/> Esther L. Wells</p>

<p>Board of Education District 3 Vote for 1 Non-Partisan Contest Candidates in this contest may or may not be affiliated with any political party Junta de Educación Distrito 3 Vote por Uno Contienda no partidista Los candidatos en esta contienda pueden estar o no estar afiliados a ningún partido político</p> <p><input type="radio"/> Marcus Alzona</p> <p><input type="radio"/> Scott Joftus</p> <p><input type="radio"/> Julie Yang</p>
<p>Board of Education District 5 Vote for 1 Non-Partisan Contest Candidates in this contest may or may not be affiliated with any political party Junta de Educación Distrito 5 Vote por Uno Contienda no partidista Los candidatos en esta contienda pueden estar o no estar afiliados a ningún partido político</p> <p><input type="radio"/> Valerie M. Coll</p> <p><input type="radio"/> Dawn Iannaco-Hahn</p> <p><input type="radio"/> Brenda Wolff</p>

Official Ballot
Gubernatorial Primary Election
July 19, 2022
State of Maryland, Montgomery County
Democratic Ballot

BS DEM 37
004-016

Papeleta Electoral Oficial
 Elección Primaria Gubernamental
 19 de julio del 2022
 Estado de Maryland, Condado de Montgomery
 Papeleta del Partido Demócrata

Instructions
Instrucciones

Making Selections
Seleccionando



Fill in the oval to the left of the name of your choice. You must blacken the oval completely, and do not make any marks outside of the oval. You do not have to vote in every race.

Llene el óvalo a la izquierda del nombre de su selección. Debe rellenar el óvalo completamente y no haga ninguna marca fuera del óvalo. No tiene que votar en cada contienda.



Do not cross out or erase, or your vote may not count. If you make a mistake or a stray mark, you may ask for a new ballot.

No debe tachar o borrar o su voto no se contará. Si comete un error o hace una marca demás, pueda solicitar una nueva papeleta.

Governor / Lt. Governor
Vote for 1
 Gobernador / Vicegobernador
 Vote por Uno

- Rushern L. Baker, III**
and /y
Nancy Navarro
- Jon Baron**
and /y
Natalie Williams
- Peter Franchot**
and /y
Monique Anderson-Walker
- Douglas F. Gansler**
and /y
Candace Hollingsworth
- Ralph W. Jaffe**
and /y
Mark Greben
- Ashwani Jain**
and /y
LaTrece Hawkins Lytes
- John King**
and /y
Michelle Daugherty Siri
- Wes Moore**
and /y
Aruna Miller
- Tom Perez**
and /y
Shannon Sneed
- Jerome M. Segal**
and /y
Justinian M. Dispenza

Comptroller
Vote for 1
 Contralor
 Vote por Uno

- Timothy J. Adams**
- Brooke Elizabeth Lierman**

Attorney General
Vote for 1
 Procurador General
 Vote por Uno

- Anthony G. Brown**
- Katie Curran O'Malley**

U.S. Senator
Vote for 1
 Senador de los EE.UU.
 Vote por Uno

- Michelle L. Smith**
- Chris Van Hollen**

Representative in Congress
District 8
Vote for 1
 Representante en el Congreso
 Distrito 8
 Vote por Uno

- Andalib Odulate**
- Jamie Raskin**

State Senator
District 17
Vote for 1
 Senador Estatal
 Distrito 17
 Vote por Uno

- Cheryl C. Kagan**
Unopposed /Sin Oponente

House of Delegates
District 17
Vote for up to 3
 Cámara de Delegados
 Distrito 17
 Vote por No Más de Tres

- Kumar P. Barve**
- Joe De Maria**
- Julie Palakovich Carr**
- Joe Vogel**

County Executive
Vote for 1
 Ejecutivo del Condado
 Vote por Uno

- David T. Blair**
- Marc Elrich**
- Peter James**
- Hans Riemer**

County Council At Large
Vote for up to 4
 Miembro del Concejo
 Representando el Condado
 Vote por No Más de Cuatro

- Gabe Albornoz**
- Brandy H. M. Brooks**
- Dana E. Gassaway**
- Evan Glass**
- Scott Evan Goldberg**
- Tom Hucker**
- Will Jawando**
- Laurie-Anne Sayles**

County Council
District 3
Vote for 1
 Concejo del Condado
 Distrito 3
 Vote por Uno

- Tiquia J. Bennett**
- Sidney A. Katz**
- Robert Wu**

Judge of the Circuit Court
Circuit 6
Vote for up to 4
 Juez de la Corte de Circuito
 Circuito 6
 Vote por No Más de Cuatro

- Carlos F. Acosta**
- Theresa M. Chernosky**
- Kathleen Dumais**
- Thomas P. Johnson, III**
- Rachel Theora McGuckian**
- Marilyn Pierre**

State's Attorney
Vote for 1
 Fiscal del Estado
 Vote por Uno

- Tom DeGonia**
- John McCarthy**
- Bernice Mireku-North**
- Perry Paylor**

Clerk of the Circuit Court
Vote for 1
 Secretario de la Corte del
 Circuito
 Vote por Uno

- Alan S. Bowser**
- Karen Bushell**

Vote Both Sides
 Vote en ambos lados



<p>Register of Wills Vote for 1 Registrador Testamentario Vote por Uno</p>
<p><input type="radio"/> Joseph M. Griffin Unopposed /Sin Oponente</p>
<p>Sheriff Vote for 1 Alguacil Vote por Uno</p>
<p><input type="radio"/> Robert Bass</p>
<p><input type="radio"/> Maxwell Cornelius Uy</p>
<p>Democratic Central Committee At Large Vote for up to 8 No more than half of the members can be elected from the same gender. Comité Central Demócrata Representando el Condado Vote por No Más de Ocho No más de la mitad de los miembros pueden ser elegidos del mismo sexo.</p>
<p><input type="radio"/> Tazeen Ahmad Female /Femenino</p>
<p><input type="radio"/> Sarah Brand Female /Femenino</p>
<p><input type="radio"/> Ilhan Cagri Female /Femenino</p>
<p><input type="radio"/> Barbara Ebel Female /Femenino</p>
<p><input type="radio"/> Marjorie Goldman Female /Femenino</p>
<p><input type="radio"/> Raju Mahajan Male /Masculino</p>
<p><input type="radio"/> Marko G. Rivera-Oven Male /Masculino</p>
<p><input type="radio"/> Andrew D. Saundry Male /Masculino</p>
<p><input type="radio"/> Michael Tardif Male /Masculino</p>
<p><input type="radio"/> Michelle C. Whittaker Female /Femenino</p>
<p><input type="radio"/> Peter Witzler Male /Masculino</p>

<p>Democratic Central Committee District 17 Vote for up to 2 No more than half of the members can be elected from the same gender. Comité Central Demócrata Distrito 17 Vote por No Más de Dos No más de la mitad de los miembros pueden ser elegidos del mismo sexo.</p>
<p><input type="radio"/> Matt Amon Male /Masculino</p>
<p><input type="radio"/> Gloria Aparicio Female /Femenino</p>
<p><input type="radio"/> Jennifer Guzman Hosey Female /Femenino</p>
<p><input type="radio"/> James Metzler Male /Masculino</p>
<p><input type="radio"/> Jayson L. Spiegel Male /Masculino</p>
<p>Board of Education At Large Vote for 1 Non-Partisan Contest Candidates in this contest may or may not be affiliated with any political party Junta de Educación Representando el Condado Vote por Uno Contienda no partidista Los candidatos en esta contienda pueden estar o no estar afiliados a ningún partido político</p>
<p><input type="radio"/> Mike Erickson</p>
<p><input type="radio"/> Michael Fryar</p>
<p><input type="radio"/> J. "Domenic" Giandomenico</p>
<p><input type="radio"/> Karla Silvestre</p>
<p>Board of Education District 1 Vote for 1 Non-Partisan Contest Candidates in this contest may or may not be affiliated with any political party Junta de Educación Distrito 1 Vote por Uno Contienda no partidista Los candidatos en esta contienda pueden estar o no estar afiliados a ningún partido político</p>
<p><input type="radio"/> Alexander Fahmy</p>
<p><input type="radio"/> Jay Guan</p>
<p><input type="radio"/> Grace Rivera Oven</p>
<p><input type="radio"/> Esther L. Wells</p>

<p>Board of Education District 3 Vote for 1 Non-Partisan Contest Candidates in this contest may or may not be affiliated with any political party Junta de Educación Distrito 3 Vote por Uno Contienda no partidista Los candidatos en esta contienda pueden estar o no estar afiliados a ningún partido político</p>
<p><input type="radio"/> Marcus Alzona</p>
<p><input type="radio"/> Scott Joftus</p>
<p><input type="radio"/> Julie Yang</p>
<p>Board of Education District 5 Vote for 1 Non-Partisan Contest Candidates in this contest may or may not be affiliated with any political party Junta de Educación Distrito 5 Vote por Uno Contienda no partidista Los candidatos en esta contienda pueden estar o no estar afiliados a ningún partido político</p>
<p><input type="radio"/> Valerie M. Coll</p>
<p><input type="radio"/> Dawn Iannaco-Hahn</p>
<p><input type="radio"/> Brenda Wolff</p>

Official Ballot
Gubernatorial Primary Election
July 19, 2022
State of Maryland, Montgomery County
Democratic Ballot

BS DEM 38
004-017

Papeleta Electoral Oficial
 Elección Primaria Gubernamental
 19 de julio del 2022
 Estado de Maryland, Condado de Montgomery
 Papeleta del Partido Demócrata

Instructions
Instrucciones

Making Selections
Seleccionando



Fill in the oval to the left of the name of your choice. You must blacken the oval completely, and do not make any marks outside of the oval. You do not have to vote in every race.

Llene el óvalo a la izquierda del nombre de su selección. Debe rellenar el óvalo completamente y no haga ninguna marca fuera del óvalo. No tiene que votar en cada contienda.



Do not cross out or erase, or your vote may not count. If you make a mistake or a stray mark, you may ask for a new ballot.

No debe tachar o borrar o su voto no se contará. Si comete un error o hace una marca demás, pueda solicitar una nueva papeleta.

Governor / Lt. Governor
Vote for 1
 Gobernador / Vicegobernador
 Vote por Uno

- Rushern L. Baker, III**
and /y
Nancy Navarro
- Jon Baron**
and /y
Natalie Williams
- Peter Franchot**
and /y
Monique Anderson-Walker
- Douglas F. Gansler**
and /y
Candace Hollingsworth
- Ralph W. Jaffe**
and /y
Mark Greben
- Ashwani Jain**
and /y
LaTrece Hawkins Lytes
- John King**
and /y
Michelle Daugherty Siri
- Wes Moore**
and /y
Aruna Miller
- Tom Perez**
and /y
Shannon Sneed
- Jerome M. Segal**
and /y
Justinian M. Dispenza

Comptroller
Vote for 1
 Contralor
 Vote por Uno

- Timothy J. Adams**
- Brooke Elizabeth Lierman**

Attorney General
Vote for 1
 Procurador General
 Vote por Uno

- Anthony G. Brown**
- Katie Curran O'Malley**

U.S. Senator
Vote for 1
 Senador de los EE.UU.
 Vote por Uno

- Michelle L. Smith**
- Chris Van Hollen**

Representative in Congress
District 8
Vote for 1
 Representante en el Congreso
 Distrito 8
 Vote por Uno

- Andalib Odulate**
- Jamie Raskin**

State Senator
District 16
Vote for 1
 Senador Estatal
 Distrito 16
 Vote por Uno

- Susan C. Lee**
Unopposed /Sin Oponente

House of Delegates
District 16
Vote for up to 3
 Cámara de Delegados
 Distrito 16
 Vote por No Más de Tres

- Ariana Kelly**
Unopposed /Sin Oponente
- Marc Korman**
Unopposed /Sin Oponente
- Sara N. Love**
Unopposed /Sin Oponente

County Executive
Vote for 1
 Ejecutivo del Condado
 Vote por Uno

- David T. Blair**
- Marc Elrich**
- Peter James**
- Hans Riemer**

County Council At Large
Vote for up to 4
 Miembro del Concejo
 Representando el Condado
 Vote por No Más de Cuatro

- Gabe Albornoz**
- Brandy H. M. Brooks**
- Dana E. Gassaway**
- Evan Glass**
- Scott Evan Goldberg**
- Tom Hucker**
- Will Jawando**
- Laurie-Anne Sayles**

County Council
District 4
Vote for 1
 Concejo del Condado
 Distrito 4
 Vote por Uno

- Al Carr**
- Amy Ginsburg**
- Troy Murtha**
- Kate Stewart**
- John F. Zittrauer**

Judge of the Circuit Court
Circuit 6
Vote for up to 4
 Juez de la Corte de Circuito
 Circuito 6
 Vote por No Más de Cuatro

- Carlos F. Acosta**
- Theresa M. Chernosky**
- Kathleen Dumais**
- Thomas P. Johnson, III**
- Rachel Theora McGuckian**
- Marylin Pierre**

Vote Both Sides
 Vote en ambos lados



<p>State's Attorney Vote for 1 Fiscal del Estado Vote por Uno</p> <p><input type="radio"/> Tom DeGonia</p> <p><input type="radio"/> John McCarthy</p> <p><input type="radio"/> Bernice Mireku-North</p> <p><input type="radio"/> Perry Paylor</p>
<p>Clerk of the Circuit Court Vote for 1 Secretario de la Corte del Circuito Vote por Uno</p> <p><input type="radio"/> Alan S. Bowser</p> <p><input type="radio"/> Karen Bushell</p>
<p>Register of Wills Vote for 1 Registrador Testamentario Vote por Uno</p> <p><input type="radio"/> Joseph M. Griffin Unopposed /Sin Oponente</p>
<p>Sheriff Vote for 1 Alguacil Vote por Uno</p> <p><input type="radio"/> Robert Bass</p> <p><input type="radio"/> Maxwell Cornelius Uy</p>
<p>Democratic Central Committee At Large Vote for up to 8 No more than half of the members can be elected from the same gender. Comité Central Demócrata Representando el Condado Vote por No Más de Ocho No más de la mitad de los miembros pueden ser elegidos del mismo sexo.</p> <p><input type="radio"/> Tazeen Ahmad Female /Femenino</p> <p><input type="radio"/> Sarah Brand Female /Femenino</p> <p><input type="radio"/> Ilhan Cagri Female /Femenino</p> <p><input type="radio"/> Barbara Ebel Female /Femenino</p> <p><input type="radio"/> Marjorie Goldman Female /Femenino</p> <p><input type="radio"/> Raju Mahajan Male /Masculino</p> <p><input type="radio"/> Marko G. Rivera-Oven Male /Masculino</p> <p><input type="radio"/> Andrew D. Saundry Male /Masculino</p> <p><input type="radio"/> Michael Tardif Male /Masculino</p> <p><input type="radio"/> Michelle C. Whittaker Female /Femenino</p> <p><input type="radio"/> Peter Witzler Male /Masculino</p>

<p>Democratic Central Committee District 16 Vote for up to 2 No more than half of the members can be elected from the same gender. Comité Central Demócrata Distrito 16 Vote por No Más de Dos No más de la mitad de los miembros pueden ser elegidos del mismo sexo.</p> <p><input type="radio"/> Joanne Peter Demchok Female /Femenino</p> <p><input type="radio"/> Jim Michaels Male /Masculino</p> <p><input type="radio"/> Teresa Saavedra Woorman Female /Femenino</p>
<p>Board of Education At Large Vote for 1 Non-Partisan Contest Candidates in this contest may or may not be affiliated with any political party Junta de Educación Representando el Condado Vote por Uno Contienda no partidista Los candidatos en esta contienda pueden estar o no estar afiliados a ningún partido político</p> <p><input type="radio"/> Mike Erickson</p> <p><input type="radio"/> Michael Fryar</p> <p><input type="radio"/> J. "Domenic" Giandomenico</p> <p><input type="radio"/> Karla Silvestre</p>
<p>Board of Education District 1 Vote for 1 Non-Partisan Contest Candidates in this contest may or may not be affiliated with any political party Junta de Educación Distrito 1 Vote por Uno Contienda no partidista Los candidatos en esta contienda pueden estar o no estar afiliados a ningún partido político</p> <p><input type="radio"/> Alexander Fahmy</p> <p><input type="radio"/> Jay Guan</p> <p><input type="radio"/> Grace Rivera Oven</p> <p><input type="radio"/> Esther L. Wells</p>

<p>Board of Education District 3 Vote for 1 Non-Partisan Contest Candidates in this contest may or may not be affiliated with any political party Junta de Educación Distrito 3 Vote por Uno Contienda no partidista Los candidatos en esta contienda pueden estar o no estar afiliados a ningún partido político</p> <p><input type="radio"/> Marcus Alzona</p> <p><input type="radio"/> Scott Joftus</p> <p><input type="radio"/> Julie Yang</p>
<p>Board of Education District 5 Vote for 1 Non-Partisan Contest Candidates in this contest may or may not be affiliated with any political party Junta de Educación Distrito 5 Vote por Uno Contienda no partidista Los candidatos en esta contienda pueden estar o no estar afiliados a ningún partido político</p> <p><input type="radio"/> Valerie M. Coll</p> <p><input type="radio"/> Dawn Iannaco-Hahn</p> <p><input type="radio"/> Brenda Wolff</p>

Official Ballot
Gubernatorial Primary Election
July 19, 2022
State of Maryland, Montgomery County
Democratic Ballot

BS DEM 39
004-018

Papeleta Electoral Oficial
 Elección Primaria Gubernamental
 19 de julio del 2022
 Estado de Maryland, Condado de Montgomery
 Papeleta del Partido Demócrata

Instructions
Instrucciones

Making Selections
Seleccionando



Fill in the oval to the left of the name of your choice. You must blacken the oval completely, and do not make any marks outside of the oval. You do not have to vote in every race.

Llene el óvalo a la izquierda del nombre de su selección. Debe rellenar el óvalo completamente y no haga ninguna marca fuera del óvalo. No tiene que votar en cada contienda.



Do not cross out or erase, or your vote may not count. If you make a mistake or a stray mark, you may ask for a new ballot.

No debe tachar o borrar o su voto no se contará. Si comete un error o hace una marca demás, pueda solicitar una nueva papeleta.

Governor / Lt. Governor
Vote for 1
 Gobernador / Vicegobernador
 Vote por Uno

- Rushern L. Baker, III and /y Nancy Navarro**
- Jon Baron and /y Natalie Williams**
- Peter Franchot and /y Monique Anderson-Walker**
- Douglas F. Gansler and /y Candace Hollingsworth**
- Ralph W. Jaffe and /y Mark Greben**
- Ashwani Jain and /y LaTrece Hawkins Lytes**
- John King and /y Michelle Daugherty Siri**
- Wes Moore and /y Aruna Miller**
- Tom Perez and /y Shannon Sneed**
- Jerome M. Segal and /y Justinian M. Dispenza**

Comptroller
Vote for 1
 Contralor
 Vote por Uno

- Timothy J. Adams**
- Brooke Elizabeth Lierman**

Attorney General
Vote for 1
 Procurador General
 Vote por Uno

- Anthony G. Brown**
- Katie Curran O'Malley**

U.S. Senator
Vote for 1
 Senador de los EE.UU.
 Vote por Uno

- Michelle L. Smith**
- Chris Van Hollen**

Representative in Congress
District 8
Vote for 1
 Representante en el Congreso
 Distrito 8
 Vote por Uno

- Andalib Odulate**
- Jamie Raskin**

State Senator
District 16
Vote for 1
 Senador Estatal
 Distrito 16
 Vote por Uno

- Susan C. Lee**
Unopposed /Sin Oponente

House of Delegates
District 16
Vote for up to 3
 Cámara de Delegados
 Distrito 16
 Vote por No Más de Tres

- Ariana Kelly**
Unopposed /Sin Oponente
- Marc Korman**
Unopposed /Sin Oponente
- Sara N. Love**
Unopposed /Sin Oponente

County Executive
Vote for 1
 Ejecutivo del Condado
 Vote por Uno

- David T. Blair**
- Marc Elrich**
- Peter James**
- Hans Riemer**

County Council At Large
Vote for up to 4
 Miembro del Concejo
 Representando el Condado
 Vote por No Más de Cuatro

- Gabe Albornoz**
- Brandy H. M. Brooks**
- Dana E. Gassaway**
- Evan Glass**
- Scott Evan Goldberg**
- Tom Hucker**
- Will Jawando**
- Laurie-Anne Sayles**

County Council
District 4
Vote for 1
 Concejo del Condado
 Distrito 4
 Vote por Uno

- Al Carr**
- Amy Ginsburg**
- Troy Murtha**
- Kate Stewart**
- John F. Zittrauer**

Judge of the Circuit Court
Circuit 6
Vote for up to 4
 Juez de la Corte de Circuito
 Circuito 6
 Vote por No Más de Cuatro

- Carlos F. Acosta**
- Theresa M. Chernosky**
- Kathleen Dumais**
- Thomas P. Johnson, III**
- Rachel Theora McGuckian**
- Marylin Pierre**

Vote Both Sides
 Vote en ambos lados



<p>State's Attorney Vote for 1 Fiscal del Estado Vote por Uno</p> <p><input type="radio"/> Tom DeGonia</p> <p><input type="radio"/> John McCarthy</p> <p><input type="radio"/> Bernice Mireku-North</p> <p><input type="radio"/> Perry Paylor</p>
<p>Clerk of the Circuit Court Vote for 1 Secretario de la Corte del Circuito Vote por Uno</p> <p><input type="radio"/> Alan S. Bowser</p> <p><input type="radio"/> Karen Bushell</p>
<p>Register of Wills Vote for 1 Registrador Testamentario Vote por Uno</p> <p><input type="radio"/> Joseph M. Griffin Unopposed /Sin Oponente</p>
<p>Sheriff Vote for 1 Alguacil Vote por Uno</p> <p><input type="radio"/> Robert Bass</p> <p><input type="radio"/> Maxwell Cornelius Uy</p>
<p>Democratic Central Committee At Large Vote for up to 8 No more than half of the members can be elected from the same gender. Comité Central Demócrata Representando el Condado Vote por No Más de Ocho No más de la mitad de los miembros pueden ser elegidos del mismo sexo.</p> <p><input type="radio"/> Tazeen Ahmad Female /Femenino</p> <p><input type="radio"/> Sarah Brand Female /Femenino</p> <p><input type="radio"/> Ilhan Cagri Female /Femenino</p> <p><input type="radio"/> Barbara Ebel Female /Femenino</p> <p><input type="radio"/> Marjorie Goldman Female /Femenino</p> <p><input type="radio"/> Raju Mahajan Male /Masculino</p> <p><input type="radio"/> Marko G. Rivera-Oven Male /Masculino</p> <p><input type="radio"/> Andrew D. Saundry Male /Masculino</p> <p><input type="radio"/> Michael Tardif Male /Masculino</p> <p><input type="radio"/> Michelle C. Whittaker Female /Femenino</p> <p><input type="radio"/> Peter Witzler Male /Masculino</p>

<p>Democratic Central Committee District 16 Vote for up to 2 No more than half of the members can be elected from the same gender. Comité Central Demócrata Distrito 16 Vote por No Más de Dos No más de la mitad de los miembros pueden ser elegidos del mismo sexo.</p> <p><input type="radio"/> Joanne Peter Demchok Female /Femenino</p> <p><input type="radio"/> Jim Michaels Male /Masculino</p> <p><input type="radio"/> Teresa Saavedra Woorman Female /Femenino</p>
<p>Board of Education At Large Vote for 1 Non-Partisan Contest Candidates in this contest may or may not be affiliated with any political party Junta de Educación Representando el Condado Vote por Uno Contienda no partidista Los candidatos en esta contienda pueden estar o no estar afiliados a ningún partido político</p> <p><input type="radio"/> Mike Erickson</p> <p><input type="radio"/> Michael Fryar</p> <p><input type="radio"/> J. "Domenic" Giandomenico</p> <p><input type="radio"/> Karla Silvestre</p>
<p>Board of Education District 1 Vote for 1 Non-Partisan Contest Candidates in this contest may or may not be affiliated with any political party Junta de Educación Distrito 1 Vote por Uno Contienda no partidista Los candidatos en esta contienda pueden estar o no estar afiliados a ningún partido político</p> <p><input type="radio"/> Alexander Fahmy</p> <p><input type="radio"/> Jay Guan</p> <p><input type="radio"/> Grace Rivera Oven</p> <p><input type="radio"/> Esther L. Wells</p>

<p>Board of Education District 3 Vote for 1 Non-Partisan Contest Candidates in this contest may or may not be affiliated with any political party Junta de Educación Distrito 3 Vote por Uno Contienda no partidista Los candidatos en esta contienda pueden estar o no estar afiliados a ningún partido político</p> <p><input type="radio"/> Marcus Alzona</p> <p><input type="radio"/> Scott Joftus</p> <p><input type="radio"/> Julie Yang</p>
<p>Board of Education District 5 Vote for 1 Non-Partisan Contest Candidates in this contest may or may not be affiliated with any political party Junta de Educación Distrito 5 Vote por Uno Contienda no partidista Los candidatos en esta contienda pueden estar o no estar afiliados a ningún partido político</p> <p><input type="radio"/> Valerie M. Coll</p> <p><input type="radio"/> Dawn Iannaco-Hahn</p> <p><input type="radio"/> Brenda Wolff</p>

Official Ballot
Gubernatorial Primary Election
July 19, 2022
State of Maryland, Montgomery County
Democratic Ballot

BS DEM 40
004-019

Papeleta Electoral Oficial
 Elección Primaria Gubernamental
 19 de julio del 2022
 Estado de Maryland, Condado de Montgomery
 Papeleta del Partido Demócrata

Instructions
Instrucciones

Making Selections
Seleccionando



Fill in the oval to the left of the name of your choice. You must blacken the oval completely, and do not make any marks outside of the oval. You do not have to vote in every race.

Llene el óvalo a la izquierda del nombre de su selección. Debe rellenar el óvalo completamente y no haga ninguna marca fuera del óvalo. No tiene que votar en cada contienda.



Do not cross out or erase, or your vote may not count. If you make a mistake or a stray mark, you may ask for a new ballot.

No debe tachar o borrar o su voto no se contará. Si comete un error o hace una marca demás, pueda solicitar una nueva papeleta.

Governor / Lt. Governor
Vote for 1
 Gobernador / Vicegobernador
 Vote por Uno

- Rushern L. Baker, III**
and /y
Nancy Navarro
- Jon Baron**
and /y
Natalie Williams
- Peter Franchot**
and /y
Monique Anderson-Walker
- Douglas F. Gansler**
and /y
Candace Hollingsworth
- Ralph W. Jaffe**
and /y
Mark Greben
- Ashwani Jain**
and /y
LaTrece Hawkins Lytes
- John King**
and /y
Michelle Daugherty Siri
- Wes Moore**
and /y
Aruna Miller
- Tom Perez**
and /y
Shannon Sneed
- Jerome M. Segal**
and /y
Justinian M. Dispenza

Comptroller
Vote for 1
 Contralor
 Vote por Uno

- Timothy J. Adams**
- Brooke Elizabeth Lierman**

Attorney General
Vote for 1
 Procurador General
 Vote por Uno

- Anthony G. Brown**
- Katie Curran O'Malley**

U.S. Senator
Vote for 1
 Senador de los EE.UU.
 Vote por Uno

- Michelle L. Smith**
- Chris Van Hollen**

Representative in Congress
District 8
Vote for 1
 Representante en el Congreso
 Distrito 8
 Vote por Uno

- Andalib Odulate**
- Jamie Raskin**

State Senator
District 19
Vote for 1
 Senador Estatal
 Distrito 19
 Vote por Uno

- Ben Kramer**
Unopposed /Sin Oponente

House of Delegates
District 19
Vote for up to 3
 Cámara de Delegados
 Distrito 19
 Vote por No Más de Tres

- Charlotte Crutchfield**
- Bonnie Cullison**
- Augustin Esquivar Saah**
- Vaughn Stewart**

County Executive
Vote for 1
 Ejecutivo del Condado
 Vote por Uno

- David T. Blair**
- Marc Elrich**
- Peter James**
- Hans Riemer**

County Council At Large
Vote for up to 4
 Miembro del Concejo
 Representando el Condado
 Vote por No Más de Cuatro

- Gabe Albornoz**
- Brandy H. M. Brooks**
- Dana E. Gassaway**
- Evan Glass**
- Scott Evan Goldberg**
- Tom Hucker**
- Will Jawando**
- Laurie-Anne Sayles**

County Council
District 7
Vote for 1
 Concejo del Condado
 Distrito 7
 Vote por Uno

- Andrew A. Einsmann**
- Paul Geller**
- Sharif A. Hidayat**
- Dawn Luedtke**
- Jacqueline Manger**
- Paul K. Schwartz**
- Ben Wikner**

Judge of the Circuit Court
Circuit 6
Vote for up to 4
 Juez de la Corte de Circuito
 Circuito 6
 Vote por No Más de Cuatro

- Carlos F. Acosta**
- Theresa M. Chernosky**
- Kathleen Dumais**
- Thomas P. Johnson, III**
- Rachel Theora McGuckian**
- Marylin Pierre**

State's Attorney
Vote for 1
 Fiscal del Estado
 Vote por Uno

- Tom DeGonia**
- John McCarthy**
- Bernice Mireku-North**
- Perry Paylor**

Vote Both Sides
 Vote en ambos lados



Clerk of the Circuit Court
Vote for 1
 Secretario de la Corte del Circuito
 Vote por Uno

- Alan S. Bowser**
- Karen Bushell**

Register of Wills
Vote for 1
 Registrador Testamentario
 Vote por Uno

- Joseph M. Griffin**
Unopposed /Sin Oponente

Sheriff
Vote for 1
 Alguacil
 Vote por Uno

- Robert Bass**
- Maxwell Cornelius Uy**

Democratic Central Committee At Large
Vote for up to 8
No more than half of the members can be elected from the same gender.
 Comité Central Demócrata Representando el Condado
 Vote por No Más de Ocho
 No más de la mitad de los miembros pueden ser elegidos del mismo sexo.

- Tazeen Ahmad**
Female /Femenino
- Sarah Brand**
Female /Femenino
- Ilhan Cagri**
Female /Femenino
- Barbara Ebel**
Female /Femenino
- Marjorie Goldman**
Female /Femenino
- Raju Mahajan**
Male /Masculino
- Marko G. Rivera-Oven**
Male /Masculino
- Andrew D. Saundry**
Male /Masculino
- Michael Tardif**
Male /Masculino
- Michelle C. Whittaker**
Female /Femenino
- Peter Witzler**
Male /Masculino

Democratic Central Committee
District 19
Vote for up to 2
No more than half of the members can be elected from the same gender.
 Comité Central Demócrata Distrito 19
 Vote por No Más de Dos
 No más de la mitad de los miembros pueden ser elegidos del mismo sexo.

- Tyler Beck**
Male /Masculino
- Sebastian Johnson**
Male /Masculino
- Samantha Jones**
Female /Femenino

Board of Education At Large
Vote for 1
Non-Partisan Contest
Candidates in this contest may or may not be affiliated with any political party
 Junta de Educación Representando el Condado
 Vote por Uno
 Contienda no partidista
 Los candidatos en esta contienda pueden estar o no estar afiliados a ningún partido político

- Mike Erickson**
- Michael Fryar**
- J. "Domenic" Giandomenico**
- Karla Silvestre**

Board of Education
District 1
Vote for 1
Non-Partisan Contest
Candidates in this contest may or may not be affiliated with any political party
 Junta de Educación Distrito 1
 Vote por Uno
 Contienda no partidista
 Los candidatos en esta contienda pueden estar o no estar afiliados a ningún partido político

- Alexander Fahmy**
- Jay Guan**
- Grace Rivera Oven**
- Esther L. Wells**

Board of Education
District 3
Vote for 1
Non-Partisan Contest
Candidates in this contest may or may not be affiliated with any political party
 Junta de Educación Distrito 3
 Vote por Uno
 Contienda no partidista
 Los candidatos en esta contienda pueden estar o no estar afiliados a ningún partido político

- Marcus Alzona**
- Scott Joftus**
- Julie Yang**

Board of Education
District 5
Vote for 1
Non-Partisan Contest
Candidates in this contest may or may not be affiliated with any political party
 Junta de Educación Distrito 5
 Vote por Uno
 Contienda no partidista
 Los candidatos en esta contienda pueden estar o no estar afiliados a ningún partido político

- Valerie M. Coll**
- Dawn Iannaco-Hahn**
- Brenda Wolff**

Official Ballot
Gubernatorial Primary Election
July 19, 2022
State of Maryland, Montgomery County
Democratic Ballot

BS DEM 41
004-020

Papeleta Electoral Oficial
 Elección Primaria Gubernamental
 19 de julio del 2022
 Estado de Maryland, Condado de Montgomery
 Papeleta del Partido Demócrata

Instructions
Instrucciones

Making Selections
Seleccionando



Fill in the oval to the left of the name of your choice. You must blacken the oval completely, and do not make any marks outside of the oval. You do not have to vote in every race.

Llene el óvalo a la izquierda del nombre de su selección. Debe rellenar el óvalo completamente y no haga ninguna marca fuera del óvalo. No tiene que votar en cada contienda.



Do not cross out or erase, or your vote may not count. If you make a mistake or a stray mark, you may ask for a new ballot.

No debe tachar o borrar o su voto no se contará. Si comete un error o hace una marca demás, pueda solicitar una nueva papeleta.

Governor / Lt. Governor
Vote for 1
 Gobernador / Vicegobernador
 Vote por Uno

- Rushern L. Baker, III and /y Nancy Navarro**
- Jon Baron and /y Natalie Williams**
- Peter Franchot and /y Monique Anderson-Walker**
- Douglas F. Gansler and /y Candace Hollingsworth**
- Ralph W. Jaffe and /y Mark Greben**
- Ashwani Jain and /y LaTrece Hawkins Lytes**
- John King and /y Michelle Daugherty Siri**
- Wes Moore and /y Aruna Miller**
- Tom Perez and /y Shannon Sneed**
- Jerome M. Segal and /y Justinian M. Dispenza**

Comptroller
Vote for 1
 Contralor
 Vote por Uno

- Timothy J. Adams**
- Brooke Elizabeth Lierman**

Attorney General
Vote for 1
 Procurador General
 Vote por Uno

- Anthony G. Brown**
- Katie Curran O'Malley**

U.S. Senator
Vote for 1
 Senador de los EE.UU.
 Vote por Uno

- Michelle L. Smith**
- Chris Van Hollen**

Representative in Congress
District 8
Vote for 1
 Representante en el Congreso
 Distrito 8
 Vote por Uno

- Andalib Odulate**
- Jamie Raskin**

State Senator
District 15
Vote for 1
 Senador Estatal
 Distrito 15
 Vote por Uno

- Brian J. Feldman**
 Unopposed /Sin Oponente

House of Delegates
District 15
Vote for up to 3
 Cámara de Delegados
 Distrito 15
 Vote por No Más de Tres

- Saqib Ali**
- Linda Foley**
- David Fraser-Hidalgo**
- Lily Qi**

County Executive
Vote for 1
 Ejecutivo del Condado
 Vote por Uno

- David T. Blair**
- Marc Elrich**
- Peter James**
- Hans Riemer**

County Council At Large
Vote for up to 4
 Miembro del Concejo
 Representando el Condado
 Vote por No Más de Cuatro

- Gabe Albornoz**
- Brandy H. M. Brooks**
- Dana E. Gassaway**
- Evan Glass**
- Scott Evan Goldberg**
- Tom Hucker**
- Will Jawando**
- Laurie-Anne Sayles**

County Council
District 1
Vote for 1
 Concejo del Condado
 Distrito 1
 Vote por Uno

- Andrew Friedson**
 Unopposed /Sin Oponente

Judge of the Circuit Court
Circuit 6
Vote for up to 4
 Juez de la Corte de Circuito
 Circuito 6
 Vote por No Más de Cuatro

- Carlos F. Acosta**
- Theresa M. Chernosky**
- Kathleen Dumais**
- Thomas P. Johnson, III**
- Rachel Theora McGuckian**
- Marylin Pierre**

State's Attorney
Vote for 1
 Fiscal del Estado
 Vote por Uno

- Tom DeGonia**
- John McCarthy**
- Bernice Mireku-North**
- Perry Paylor**

Clerk of the Circuit Court
Vote for 1
 Secretario de la Corte del
 Circuito
 Vote por Uno

- Alan S. Bowser**
- Karen Bushell**

Vote Both Sides
 Vote en ambos lados



Register of Wills
Vote for 1
 Registrador Testamentario
 Vote por Uno

Joseph M. Griffin
 Unopposed /Sin Oponente

Sheriff
Vote for 1
 Alguacil
 Vote por Uno

Robert Bass
 Maxwell Cornelius Uy

Democratic Central Committee At Large
Vote for up to 8
No more than half of the members can be elected from the same gender.
 Comité Central Demócrata Representando el Condado
 Vote por No Más de Ocho
 No más de la mitad de los miembros pueden ser elegidos del mismo sexo.

Tazeen Ahmad
 Female /Femenino

Sarah Brand
 Female /Femenino

Ilhan Cagri
 Female /Femenino

Barbara Ebel
 Female /Femenino

Marjorie Goldman
 Female /Femenino

Raju Mahajan
 Male /Masculino

Marko G. Rivera-Oven
 Male /Masculino

Andrew D. Saundry
 Male /Masculino

Michael Tardif
 Male /Masculino

Michelle C. Whittaker
 Female /Femenino

Peter Witzler
 Male /Masculino

Democratic Central Committee District 15
Vote for up to 2
No more than half of the members can be elected from the same gender.
 Comité Central Demócrata Distrito 15
 Vote por No Más de Dos
 No más de la mitad de los miembros pueden ser elegidos del mismo sexo.

Saman Qadeer Ahmad
 Female /Femenino

Anis Ahmed
 Male /Masculino

Dan Alpert
 Male /Masculino

Margie Delao
 Female /Femenino

Nathan R. Feldman
 Male /Masculino

Charles M. James
 Male /Masculino

Michael J. Schrier
 Male /Masculino

Board of Education At Large
Vote for 1
Non-Partisan Contest
Candidates in this contest may or may not be affiliated with any political party
 Junta de Educación Representando el Condado
 Vote por Uno
 Contienda no partidista
 Los candidatos en esta contienda pueden estar o no estar afiliados a ningún partido político

Mike Erickson

Michael Fryar

J. "Domenic" Giandomenico

Karla Silvestre

Board of Education District 1
Vote for 1
Non-Partisan Contest
Candidates in this contest may or may not be affiliated with any political party
 Junta de Educación Distrito 1
 Vote por Uno
 Contienda no partidista
 Los candidatos en esta contienda pueden estar o no estar afiliados a ningún partido político

Alexander Fahmy

Jay Guan

Grace Rivera Oven

Esther L. Wells

Board of Education District 3
Vote for 1
Non-Partisan Contest
Candidates in this contest may or may not be affiliated with any political party
 Junta de Educación Distrito 3
 Vote por Uno
 Contienda no partidista
 Los candidatos en esta contienda pueden estar o no estar afiliados a ningún partido político

Marcus Alzona

Scott Joftus

Julie Yang

Board of Education District 5
Vote for 1
Non-Partisan Contest
Candidates in this contest may or may not be affiliated with any political party
 Junta de Educación Distrito 5
 Vote por Uno
 Contienda no partidista
 Los candidatos en esta contienda pueden estar o no estar afiliados a ningún partido político

Valerie M. Coll

Dawn Iannaco-Hahn

Brenda Wolff

Official Ballot
Gubernatorial Primary Election
July 19, 2022
State of Maryland, Montgomery County
Democratic Ballot

BS DEM 42
004-021

Papeleta Electoral Oficial
 Elección Primaria Gubernamental
 19 de julio del 2022
 Estado de Maryland, Condado de Montgomery
 Papeleta del Partido Demócrata

Instructions
Instrucciones

Making Selections
Seleccionando



Fill in the oval to the left of the name of your choice. You must blacken the oval completely, and do not make any marks outside of the oval. You do not have to vote in every race.

Llene el óvalo a la izquierda del nombre de su selección. Debe rellenar el óvalo completamente y no haga ninguna marca fuera del óvalo. No tiene que votar en cada contienda.



Do not cross out or erase, or your vote may not count. If you make a mistake or a stray mark, you may ask for a new ballot.

No debe tachar o borrar o su voto no se contará. Si comete un error o hace una marca demás, pueda solicitar una nueva papeleta.

<p>Governor / Lt. Governor Vote for 1 Gobernador / Vicegobernador Vote por Uno</p> <p><input type="radio"/> Rushern L. Baker, III and /y Nancy Navarro</p> <p><input type="radio"/> Jon Baron and /y Natalie Williams</p> <p><input type="radio"/> Peter Franchot and /y Monique Anderson-Walker</p> <p><input type="radio"/> Douglas F. Gansler and /y Candace Hollingsworth</p> <p><input type="radio"/> Ralph W. Jaffe and /y Mark Greben</p> <p><input type="radio"/> Ashwani Jain and /y LaTrece Hawkins Lytes</p> <p><input type="radio"/> John King and /y Michelle Daugherty Siri</p> <p><input type="radio"/> Wes Moore and /y Aruna Miller</p> <p><input type="radio"/> Tom Perez and /y Shannon Sneed</p> <p><input type="radio"/> Jerome M. Segal and /y Justinian M. Dispenza</p>	<p>Comptroller Vote for 1 Contralor Vote por Uno</p> <p><input type="radio"/> Timothy J. Adams</p> <p><input type="radio"/> Brooke Elizabeth Lierman</p>	<p>County Council At Large Vote for up to 4 Miembro del Concejo Representando el Condado Vote por No Más de Cuatro</p> <p><input type="radio"/> Gabe Albornoz</p> <p><input type="radio"/> Brandy H. M. Brooks</p>
	<p>Attorney General Vote for 1 Procurador General Vote por Uno</p> <p><input type="radio"/> Anthony G. Brown</p> <p><input type="radio"/> Katie Curran O'Malley</p>	<p><input type="radio"/> Dana E. Gassaway</p> <p><input type="radio"/> Evan Glass</p> <p><input type="radio"/> Scott Evan Goldberg</p> <p><input type="radio"/> Tom Hucker</p> <p><input type="radio"/> Will Jawando</p> <p><input type="radio"/> Laurie-Anne Sayles</p>
	<p>U.S. Senator Vote for 1 Senador de los EE.UU. Vote por Uno</p> <p><input type="radio"/> Michelle L. Smith</p> <p><input type="radio"/> Chris Van Hollen</p>	<p>County Council District 3 Vote for 1 Concejo del Condado Distrito 3 Vote por Uno</p> <p><input type="radio"/> Tiquia J. Bennett</p> <p><input type="radio"/> Sidney A. Katz</p> <p><input type="radio"/> Robert Wu</p>
	<p>Representative in Congress District 8 Vote for 1 Representante en el Congreso Distrito 8 Vote por Uno</p> <p><input type="radio"/> Andalib Odulate</p> <p><input type="radio"/> Jamie Raskin</p>	<p>Judge of the Circuit Court Circuit 6 Vote for up to 4 Juez de la Corte de Circuito Circuito 6 Vote por No Más de Cuatro</p> <p><input type="radio"/> Carlos F. Acosta</p> <p><input type="radio"/> Theresa M. Chernosky</p> <p><input type="radio"/> Kathleen Dumais</p> <p><input type="radio"/> Thomas P. Johnson, III</p> <p><input type="radio"/> Rachel Theora McGuckian</p> <p><input type="radio"/> Marilyn Pierre</p>
	<p>State Senator District 17 Vote for 1 Senador Estatal Distrito 17 Vote por Uno</p> <p><input type="radio"/> Cheryl C. Kagan Unopposed /Sin Oponente</p>	<p>State's Attorney Vote for 1 Fiscal del Estado Vote por Uno</p> <p><input type="radio"/> Tom DeGonia</p> <p><input type="radio"/> John McCarthy</p> <p><input type="radio"/> Bernice Mireku-North</p> <p><input type="radio"/> Perry Paylor</p>
	<p>House of Delegates District 17 Vote for up to 3 Cámara de Delegados Distrito 17 Vote por No Más de Tres</p> <p><input type="radio"/> Kumar P. Barve</p> <p><input type="radio"/> Joe De Maria</p> <p><input type="radio"/> Julie Palakovich Carr</p> <p><input type="radio"/> Joe Vogel</p>	<p>Clerk of the Circuit Court Vote for 1 Secretario de la Corte del Circuito Vote por Uno</p> <p><input type="radio"/> Alan S. Bowser</p> <p><input type="radio"/> Karen Bushell</p>
	<p>County Executive Vote for 1 Ejecutivo del Condado Vote por Uno</p> <p><input type="radio"/> David T. Blair</p> <p><input type="radio"/> Marc Elrich</p> <p><input type="radio"/> Peter James</p> <p><input type="radio"/> Hans Riemer</p>	<p>Vote Both Sides Vote en ambos lados </p>

<p>Register of Wills Vote for 1 Registrador Testamentario Vote por Uno</p>
<p><input type="radio"/> Joseph M. Griffin Unopposed /Sin Oponente</p>
<p>Sheriff Vote for 1 Alguacil Vote por Uno</p>
<p><input type="radio"/> Robert Bass</p>
<p><input type="radio"/> Maxwell Cornelius Uy</p>
<p>Democratic Central Committee At Large Vote for up to 8 No more than half of the members can be elected from the same gender. Comité Central Demócrata Representando el Condado Vote por No Más de Ocho No más de la mitad de los miembros pueden ser elegidos del mismo sexo.</p>
<p><input type="radio"/> Tazeen Ahmad Female /Femenino</p>
<p><input type="radio"/> Sarah Brand Female /Femenino</p>
<p><input type="radio"/> Ilhan Cagri Female /Femenino</p>
<p><input type="radio"/> Barbara Ebel Female /Femenino</p>
<p><input type="radio"/> Marjorie Goldman Female /Femenino</p>
<p><input type="radio"/> Raju Mahajan Male /Masculino</p>
<p><input type="radio"/> Marko G. Rivera-Oven Male /Masculino</p>
<p><input type="radio"/> Andrew D. Saundry Male /Masculino</p>
<p><input type="radio"/> Michael Tardif Male /Masculino</p>
<p><input type="radio"/> Michelle C. Whittaker Female /Femenino</p>
<p><input type="radio"/> Peter Witzler Male /Masculino</p>

<p>Democratic Central Committee District 17 Vote for up to 2 No more than half of the members can be elected from the same gender. Comité Central Demócrata Distrito 17 Vote por No Más de Dos No más de la mitad de los miembros pueden ser elegidos del mismo sexo.</p>
<p><input type="radio"/> Matt Amon Male /Masculino</p>
<p><input type="radio"/> Gloria Aparicio Female /Femenino</p>
<p><input type="radio"/> Jennifer Guzman Hosey Female /Femenino</p>
<p><input type="radio"/> James Metzler Male /Masculino</p>
<p><input type="radio"/> Jayson L. Spiegel Male /Masculino</p>
<p>Board of Education At Large Vote for 1 Non-Partisan Contest Candidates in this contest may or may not be affiliated with any political party Junta de Educación Representando el Condado Vote por Uno Contienda no partidista Los candidatos en esta contienda pueden estar o no estar afiliados a ningún partido político</p>
<p><input type="radio"/> Mike Erickson</p>
<p><input type="radio"/> Michael Fryar</p>
<p><input type="radio"/> J. "Domenic" Giandomenico</p>
<p><input type="radio"/> Karla Silvestre</p>
<p>Board of Education District 1 Vote for 1 Non-Partisan Contest Candidates in this contest may or may not be affiliated with any political party Junta de Educación Distrito 1 Vote por Uno Contienda no partidista Los candidatos en esta contienda pueden estar o no estar afiliados a ningún partido político</p>
<p><input type="radio"/> Alexander Fahmy</p>
<p><input type="radio"/> Jay Guan</p>
<p><input type="radio"/> Grace Rivera Oven</p>
<p><input type="radio"/> Esther L. Wells</p>

<p>Board of Education District 3 Vote for 1 Non-Partisan Contest Candidates in this contest may or may not be affiliated with any political party Junta de Educación Distrito 3 Vote por Uno Contienda no partidista Los candidatos en esta contienda pueden estar o no estar afiliados a ningún partido político</p>
<p><input type="radio"/> Marcus Alzona</p>
<p><input type="radio"/> Scott Joftus</p>
<p><input type="radio"/> Julie Yang</p>
<p>Board of Education District 5 Vote for 1 Non-Partisan Contest Candidates in this contest may or may not be affiliated with any political party Junta de Educación Distrito 5 Vote por Uno Contienda no partidista Los candidatos en esta contienda pueden estar o no estar afiliados a ningún partido político</p>
<p><input type="radio"/> Valerie M. Coll</p>
<p><input type="radio"/> Dawn Iannaco-Hahn</p>
<p><input type="radio"/> Brenda Wolff</p>

Official Ballot
Gubernatorial Primary Election
July 19, 2022
State of Maryland, Montgomery County
Democratic Ballot

BS DEM 43
004-023

Papeleta Electoral Oficial
 Elección Primaria Gubernamental
 19 de julio del 2022
 Estado de Maryland, Condado de Montgomery
 Papeleta del Partido Demócrata

Instructions
Instrucciones

Making Selections
Seleccionando



Fill in the oval to the left of the name of your choice. You must blacken the oval completely, and do not make any marks outside of the oval. You do not have to vote in every race.

Llene el óvalo a la izquierda del nombre de su selección. Debe rellenar el óvalo completamente y no haga ninguna marca fuera del óvalo. No tiene que votar en cada contienda.



Do not cross out or erase, or your vote may not count. If you make a mistake or a stray mark, you may ask for a new ballot.

No debe tachar o borrar o su voto no se contará. Si comete un error o hace una marca demás, pueda solicitar una nueva papeleta.

Governor / Lt. Governor
Vote for 1
 Gobernador / Vicegobernador
 Vote por Uno

- Rushern L. Baker, III and /y Nancy Navarro**
- Jon Baron and /y Natalie Williams**
- Peter Franchot and /y Monique Anderson-Walker**
- Douglas F. Gansler and /y Candace Hollingsworth**
- Ralph W. Jaffe and /y Mark Greben**
- Ashwani Jain and /y LaTrece Hawkins Lytes**
- John King and /y Michelle Daugherty Siri**
- Wes Moore and /y Aruna Miller**
- Tom Perez and /y Shannon Sneed**
- Jerome M. Segal and /y Justinian M. Dispenza**

Comptroller
Vote for 1
 Contralor
 Vote por Uno

- Timothy J. Adams**
- Brooke Elizabeth Lierman**

Attorney General
Vote for 1
 Procurador General
 Vote por Uno

- Anthony G. Brown**
- Katie Curran O'Malley**

U.S. Senator
Vote for 1
 Senador de los EE.UU.
 Vote por Uno

- Michelle L. Smith**
- Chris Van Hollen**

Representative in Congress
District 8
Vote for 1
 Representante en el Congreso
 Distrito 8
 Vote por Uno

- Andalib Odulate**
- Jamie Raskin**

State Senator
District 15
Vote for 1
 Senador Estatal
 Distrito 15
 Vote por Uno

- Brian J. Feldman**
 Unopposed /Sin Oponente

House of Delegates
District 15
Vote for up to 3
 Cámara de Delegados
 Distrito 15
 Vote por No Más de Tres

- Saqib Ali**
- Linda Foley**
- David Fraser-Hidalgo**
- Lily Qi**

County Executive
Vote for 1
 Ejecutivo del Condado
 Vote por Uno

- David T. Blair**
- Marc Elrich**
- Peter James**
- Hans Riemer**

County Council At Large
Vote for up to 4
 Miembro del Concejo
 Representando el Condado
 Vote por No Más de Cuatro

- Gabe Albornoz**
- Brandy H. M. Brooks**
- Dana E. Gassaway**
- Evan Glass**
- Scott Evan Goldberg**
- Tom Hucker**
- Will Jawando**
- Laurie-Anne Sayles**

County Council
District 1
Vote for 1
 Concejo del Condado
 Distrito 1
 Vote por Uno

- Andrew Friedson**
 Unopposed /Sin Oponente

Judge of the Circuit Court
Circuit 6
Vote for up to 4
 Juez de la Corte de Circuito
 Circuito 6
 Vote por No Más de Cuatro

- Carlos F. Acosta**
- Theresa M. Chernosky**
- Kathleen Dumais**
- Thomas P. Johnson, III**
- Rachel Theora McGuckian**
- Marylin Pierre**

State's Attorney
Vote for 1
 Fiscal del Estado
 Vote por Uno

- Tom DeGonia**
- John McCarthy**
- Bernice Mireku-North**
- Perry Paylor**

Clerk of the Circuit Court
Vote for 1
 Secretario de la Corte del
 Circuito
 Vote por Uno

- Alan S. Bowser**
- Karen Bushell**

Vote Both Sides
 Vote en ambos lados



Register of Wills
Vote for 1
 Registrador Testamentario
 Vote por Uno

Joseph M. Griffin
 Unopposed /Sin Oponente

Sheriff
Vote for 1
 Alguacil
 Vote por Uno

Robert Bass
 Maxwell Cornelius Uy

Democratic Central Committee At Large
Vote for up to 8
No more than half of the members can be elected from the same gender.
 Comité Central Demócrata Representando el Condado
 Vote por No Más de Ocho
 No más de la mitad de los miembros pueden ser elegidos del mismo sexo.

Tazeen Ahmad
 Female /Femenino

Sarah Brand
 Female /Femenino

Ilhan Cagri
 Female /Femenino

Barbara Ebel
 Female /Femenino

Marjorie Goldman
 Female /Femenino

Raju Mahajan
 Male /Masculino

Marko G. Rivera-Oven
 Male /Masculino

Andrew D. Saundry
 Male /Masculino

Michael Tardif
 Male /Masculino

Michelle C. Whittaker
 Female /Femenino

Peter Witzler
 Male /Masculino

Democratic Central Committee District 15
Vote for up to 2
No more than half of the members can be elected from the same gender.
 Comité Central Demócrata Distrito 15
 Vote por No Más de Dos
 No más de la mitad de los miembros pueden ser elegidos del mismo sexo.

Saman Qadeer Ahmad
 Female /Femenino

Anis Ahmed
 Male /Masculino

Dan Alpert
 Male /Masculino

Margie Delao
 Female /Femenino

Nathan R. Feldman
 Male /Masculino

Charles M. James
 Male /Masculino

Michael J. Schrier
 Male /Masculino

Board of Education At Large
Vote for 1
Non-Partisan Contest
Candidates in this contest may or may not be affiliated with any political party
 Junta de Educación Representando el Condado
 Vote por Uno
 Contienda no partidista
 Los candidatos en esta contienda pueden estar o no estar afiliados a ningún partido político

Mike Erickson

Michael Fryar

J. "Domenic" Giandomenico

Karla Silvestre

Board of Education District 1
Vote for 1
Non-Partisan Contest
Candidates in this contest may or may not be affiliated with any political party
 Junta de Educación Distrito 1
 Vote por Uno
 Contienda no partidista
 Los candidatos en esta contienda pueden estar o no estar afiliados a ningún partido político

Alexander Fahmy

Jay Guan

Grace Rivera Oven
 Esther L. Wells

Board of Education District 3
Vote for 1
Non-Partisan Contest
Candidates in this contest may or may not be affiliated with any political party
 Junta de Educación Distrito 3
 Vote por Uno
 Contienda no partidista
 Los candidatos en esta contienda pueden estar o no estar afiliados a ningún partido político

Marcus Alzona

Scott Joftus

Julie Yang

Board of Education District 5
Vote for 1
Non-Partisan Contest
Candidates in this contest may or may not be affiliated with any political party
 Junta de Educación Distrito 5
 Vote por Uno
 Contienda no partidista
 Los candidatos en esta contienda pueden estar o no estar afiliados a ningún partido político

Valerie M. Coll

Dawn Iannaco-Hahn

Brenda Wolff

Official Ballot
Gubernatorial Primary Election
July 19, 2022
State of Maryland, Montgomery County
Democratic Ballot

BS DEM 44
004-024

Papeleta Electoral Oficial
 Elección Primaria Gubernamental
 19 de julio del 2022
 Estado de Maryland, Condado de Montgomery
 Papeleta del Partido Demócrata

Instructions
Instrucciones

Making Selections
Seleccionando



Fill in the oval to the left of the name of your choice. You must blacken the oval completely, and do not make any marks outside of the oval. You do not have to vote in every race.

Llene el óvalo a la izquierda del nombre de su selección. Debe rellenar el óvalo completamente y no haga ninguna marca fuera del óvalo. No tiene que votar en cada contienda.



Do not cross out or erase, or your vote may not count. If you make a mistake or a stray mark, you may ask for a new ballot.

No debe tachar o borrar o su voto no se contará. Si comete un error o hace una marca demás, pueda solicitar una nueva papeleta.

Governor / Lt. Governor
Vote for 1
 Gobernador / Vicegobernador
 Vote por Uno

- Rushern L. Baker, III**
and /y
Nancy Navarro
- Jon Baron**
and /y
Natalie Williams
- Peter Franchot**
and /y
Monique Anderson-Walker
- Douglas F. Gansler**
and /y
Candace Hollingsworth
- Ralph W. Jaffe**
and /y
Mark Greben
- Ashwani Jain**
and /y
LaTrece Hawkins Lytes
- John King**
and /y
Michelle Daugherty Siri
- Wes Moore**
and /y
Aruna Miller
- Tom Perez**
and /y
Shannon Sneed
- Jerome M. Segal**
and /y
Justinian M. Dispenza

Comptroller
Vote for 1
 Contralor
 Vote por Uno

- Timothy J. Adams**
- Brooke Elizabeth Lierman**

Attorney General
Vote for 1
 Procurador General
 Vote por Uno

- Anthony G. Brown**
- Katie Curran O'Malley**

U.S. Senator
Vote for 1
 Senador de los EE.UU.
 Vote por Uno

- Michelle L. Smith**
- Chris Van Hollen**

Representative in Congress
District 8
Vote for 1
 Representante en el Congreso
 Distrito 8
 Vote por Uno

- Andalib Odulate**
- Jamie Raskin**

State Senator
District 15
Vote for 1
 Senador Estatal
 Distrito 15
 Vote por Uno

- Brian J. Feldman**
Unopposed /Sin Oponente

House of Delegates
District 15
Vote for up to 3
 Cámara de Delegados
 Distrito 15
 Vote por No Más de Tres

- Saqib Ali**
- Linda Foley**
- David Fraser-Hidalgo**
- Lily Qi**

County Executive
Vote for 1
 Ejecutivo del Condado
 Vote por Uno

- David T. Blair**
- Marc Elrich**
- Peter James**
- Hans Riemer**

County Council At Large
Vote for up to 4
 Miembro del Concejo
 Representando el Condado
 Vote por No Más de Cuatro

- Gabe Albornoz**
- Brandy H. M. Brooks**
- Dana E. Gassaway**
- Evan Glass**
- Scott Evan Goldberg**
- Tom Hucker**
- Will Jawando**
- Laurie-Anne Sayles**

County Council
District 3
Vote for 1
 Concejo del Condado
 Distrito 3
 Vote por Uno

- Tiquia J. Bennett**
- Sidney A. Katz**
- Robert Wu**

Judge of the Circuit Court
Circuit 6
Vote for up to 4
 Juez de la Corte de Circuito
 Circuito 6
 Vote por No Más de Cuatro

- Carlos F. Acosta**
- Theresa M. Chernosky**
- Kathleen Dumais**
- Thomas P. Johnson, III**
- Rachel Theora McGuckian**
- Marilyn Pierre**

State's Attorney
Vote for 1
 Fiscal del Estado
 Vote por Uno

- Tom DeGonia**
- John McCarthy**
- Bernice Mireku-North**
- Perry Paylor**

Clerk of the Circuit Court
Vote for 1
 Secretario de la Corte del
 Circuito
 Vote por Uno

- Alan S. Bowser**
- Karen Bushell**

Vote Both Sides
 Vote en ambos lados



Register of Wills
Vote for 1
 Registrador Testamentario
 Vote por Uno

Joseph M. Griffin
 Unopposed /Sin Oponente

Sheriff
Vote for 1
 Alguacil
 Vote por Uno

Robert Bass
 Maxwell Cornelius Uy

Democratic Central Committee At Large
Vote for up to 8
No more than half of the members can be elected from the same gender.
 Comité Central Demócrata Representando el Condado
 Vote por No Más de Ocho
 No más de la mitad de los miembros pueden ser elegidos del mismo sexo.

Tazeen Ahmad
 Female /Femenino

Sarah Brand
 Female /Femenino

Ilhan Cagri
 Female /Femenino

Barbara Ebel
 Female /Femenino

Marjorie Goldman
 Female /Femenino

Raju Mahajan
 Male /Masculino

Marko G. Rivera-Oven
 Male /Masculino

Andrew D. Saundry
 Male /Masculino

Michael Tardif
 Male /Masculino

Michelle C. Whittaker
 Female /Femenino

Peter Witzler
 Male /Masculino

Democratic Central Committee District 15
Vote for up to 2
No more than half of the members can be elected from the same gender.

Comité Central Demócrata Distrito 15
 Vote por No Más de Dos
 No más de la mitad de los miembros pueden ser elegidos del mismo sexo.

Saman Qadeer Ahmad
 Female /Femenino

Anis Ahmed
 Male /Masculino

Dan Alpert
 Male /Masculino

Margie Delao
 Female /Femenino

Nathan R. Feldman
 Male /Masculino

Charles M. James
 Male /Masculino

Michael J. Schrier
 Male /Masculino

Board of Education At Large
Vote for 1

Non-Partisan Contest
Candidates in this contest may or may not be affiliated with any political party

Junta de Educación Representando el Condado
 Vote por Uno
 Contienda no partidista
 Los candidatos en esta contienda pueden estar o no estar afiliados a ningún partido político

Mike Erickson

Michael Fryar

J. "Domenic" Giandomenico

Karla Silvestre

Board of Education District 1
Vote for 1
Non-Partisan Contest
Candidates in this contest may or may not be affiliated with any political party

Junta de Educación Distrito 1
 Vote por Uno
 Contienda no partidista
 Los candidatos en esta contienda pueden estar o no estar afiliados a ningún partido político

Alexander Fahmy

Jay Guan

Grace Rivera Oven

Esther L. Wells

Board of Education District 3
Vote for 1
Non-Partisan Contest
Candidates in this contest may or may not be affiliated with any political party

Junta de Educación Distrito 3
 Vote por Uno
 Contienda no partidista
 Los candidatos en esta contienda pueden estar o no estar afiliados a ningún partido político

Marcus Alzona

Scott Joftus

Julie Yang

Board of Education District 5
Vote for 1
Non-Partisan Contest
Candidates in this contest may or may not be affiliated with any political party

Junta de Educación Distrito 5
 Vote por Uno
 Contienda no partidista
 Los candidatos en esta contienda pueden estar o no estar afiliados a ningún partido político

Valerie M. Coll

Dawn Iannaco-Hahn

Brenda Wolff



Official Ballot
Gubernatorial Primary Election
July 19, 2022
State of Maryland, Montgomery County
Democratic Ballot

BS DEM 45
004-025

Papeleta Electoral Oficial
 Elección Primaria Gubernamental
 19 de julio del 2022
 Estado de Maryland, Condado de Montgomery
 Papeleta del Partido Demócrata

Instructions
Instrucciones

Making Selections
Seleccionando



Fill in the oval to the left of the name of your choice. You must blacken the oval completely, and do not make any marks outside of the oval. You do not have to vote in every race.

Llene el óvalo a la izquierda del nombre de su selección. Debe rellenar el óvalo completamente y no haga ninguna marca fuera del óvalo. No tiene que votar en cada contienda.



Do not cross out or erase, or your vote may not count. If you make a mistake or a stray mark, you may ask for a new ballot.

No debe tachar o borrar o su voto no se contará. Si comete un error o hace una marca demás, pueda solicitar una nueva papeleta.

Governor / Lt. Governor
Vote for 1
 Gobernador / Vicegobernador
 Vote por Uno

- Rushern L. Baker, III**
and /y
Nancy Navarro
- Jon Baron**
and /y
Natalie Williams
- Peter Franchot**
and /y
Monique Anderson-Walker
- Douglas F. Gansler**
and /y
Candace Hollingsworth
- Ralph W. Jaffe**
and /y
Mark Greben
- Ashwani Jain**
and /y
LaTrece Hawkins Lytes
- John King**
and /y
Michelle Daugherty Siri
- Wes Moore**
and /y
Aruna Miller
- Tom Perez**
and /y
Shannon Sneed
- Jerome M. Segal**
and /y
Justinian M. Dispenza

Comptroller
Vote for 1
 Contralor
 Vote por Uno

- Timothy J. Adams**
- Brooke Elizabeth Lierman**

Attorney General
Vote for 1
 Procurador General
 Vote por Uno

- Anthony G. Brown**
- Katie Curran O'Malley**

U.S. Senator
Vote for 1
 Senador de los EE.UU.
 Vote por Uno

- Michelle L. Smith**
- Chris Van Hollen**

Representative in Congress
District 8
Vote for 1
 Representante en el Congreso
 Distrito 8
 Vote por Uno

- Andalib Odulate**
- Jamie Raskin**

State Senator
District 17
Vote for 1
 Senador Estatal
 Distrito 17
 Vote por Uno

- Cheryl C. Kagan**
Unopposed /Sin Oponente

House of Delegates
District 17
Vote for up to 3
 Cámara de Delegados
 Distrito 17
 Vote por No Más de Tres

- Kumar P. Barve**
- Joe De Maria**
- Julie Palakovich Carr**
- Joe Vogel**

County Executive
Vote for 1
 Ejecutivo del Condado
 Vote por Uno

- David T. Blair**
- Marc Elrich**
- Peter James**
- Hans Riemer**

County Council At Large
Vote for up to 4
 Miembro del Concejo
 Representando el Condado
 Vote por No Más de Cuatro

- Gabe Albornoz**
- Brandy H. M. Brooks**
- Dana E. Gassaway**
- Evan Glass**
- Scott Evan Goldberg**
- Tom Hucker**
- Will Jawando**
- Laurie-Anne Sayles**

County Council
District 3
Vote for 1
 Concejo del Condado
 Distrito 3
 Vote por Uno

- Tiquia J. Bennett**
- Sidney A. Katz**
- Robert Wu**

Judge of the Circuit Court
Circuit 6
Vote for up to 4
 Juez de la Corte de Circuito
 Circuito 6
 Vote por No Más de Cuatro

- Carlos F. Acosta**
- Theresa M. Chernosky**
- Kathleen Dumais**
- Thomas P. Johnson, III**
- Rachel Theora McGuckian**
- Marilyn Pierre**

State's Attorney
Vote for 1
 Fiscal del Estado
 Vote por Uno

- Tom DeGonia**
- John McCarthy**
- Bernice Mireku-North**
- Perry Paylor**

Clerk of the Circuit Court
Vote for 1
 Secretario de la Corte del
 Circuito
 Vote por Uno

- Alan S. Bowser**
- Karen Bushell**

Vote Both Sides
 Vote en ambos lados



<p>Register of Wills Vote for 1 Registrador Testamentario Vote por Uno</p>
<p><input type="radio"/> Joseph M. Griffin Unopposed /Sin Oponente</p>
<p>Sheriff Vote for 1 Alguacil Vote por Uno</p>
<p><input type="radio"/> Robert Bass</p>
<p><input type="radio"/> Maxwell Cornelius Uy</p>
<p>Democratic Central Committee At Large Vote for up to 8 No more than half of the members can be elected from the same gender. Comité Central Demócrata Representando el Condado Vote por No Más de Ocho No más de la mitad de los miembros pueden ser elegidos del mismo sexo.</p>
<p><input type="radio"/> Tazeen Ahmad Female /Femenino</p>
<p><input type="radio"/> Sarah Brand Female /Femenino</p>
<p><input type="radio"/> Ilhan Cagri Female /Femenino</p>
<p><input type="radio"/> Barbara Ebel Female /Femenino</p>
<p><input type="radio"/> Marjorie Goldman Female /Femenino</p>
<p><input type="radio"/> Raju Mahajan Male /Masculino</p>
<p><input type="radio"/> Marko G. Rivera-Oven Male /Masculino</p>
<p><input type="radio"/> Andrew D. Saundry Male /Masculino</p>
<p><input type="radio"/> Michael Tardif Male /Masculino</p>
<p><input type="radio"/> Michelle C. Whittaker Female /Femenino</p>
<p><input type="radio"/> Peter Witzler Male /Masculino</p>

<p>Democratic Central Committee District 17 Vote for up to 2 No more than half of the members can be elected from the same gender. Comité Central Demócrata Distrito 17 Vote por No Más de Dos No más de la mitad de los miembros pueden ser elegidos del mismo sexo.</p>
<p><input type="radio"/> Matt Amon Male /Masculino</p>
<p><input type="radio"/> Gloria Aparicio Female /Femenino</p>
<p><input type="radio"/> Jennifer Guzman Hosey Female /Femenino</p>
<p><input type="radio"/> James Metzler Male /Masculino</p>
<p><input type="radio"/> Jayson L. Spiegel Male /Masculino</p>
<p>Board of Education At Large Vote for 1 Non-Partisan Contest Candidates in this contest may or may not be affiliated with any political party Junta de Educación Representando el Condado Vote por Uno Contienda no partidista Los candidatos en esta contienda pueden estar o no estar afiliados a ningún partido político</p>
<p><input type="radio"/> Mike Erickson</p>
<p><input type="radio"/> Michael Fryar</p>
<p><input type="radio"/> J. "Domenic" Giandomenico</p>
<p><input type="radio"/> Karla Silvestre</p>
<p>Board of Education District 1 Vote for 1 Non-Partisan Contest Candidates in this contest may or may not be affiliated with any political party Junta de Educación Distrito 1 Vote por Uno Contienda no partidista Los candidatos en esta contienda pueden estar o no estar afiliados a ningún partido político</p>
<p><input type="radio"/> Alexander Fahmy</p>
<p><input type="radio"/> Jay Guan</p>
<p><input type="radio"/> Grace Rivera Oven</p>
<p><input type="radio"/> Esther L. Wells</p>

<p>Board of Education District 3 Vote for 1 Non-Partisan Contest Candidates in this contest may or may not be affiliated with any political party Junta de Educación Distrito 3 Vote por Uno Contienda no partidista Los candidatos en esta contienda pueden estar o no estar afiliados a ningún partido político</p>
<p><input type="radio"/> Marcus Alzona</p>
<p><input type="radio"/> Scott Joftus</p>
<p><input type="radio"/> Julie Yang</p>
<p>Board of Education District 5 Vote for 1 Non-Partisan Contest Candidates in this contest may or may not be affiliated with any political party Junta de Educación Distrito 5 Vote por Uno Contienda no partidista Los candidatos en esta contienda pueden estar o no estar afiliados a ningún partido político</p>
<p><input type="radio"/> Valerie M. Coll</p>
<p><input type="radio"/> Dawn Iannaco-Hahn</p>
<p><input type="radio"/> Brenda Wolff</p>

Official Ballot
Gubernatorial Primary Election
July 19, 2022
State of Maryland, Montgomery County
Democratic Ballot

BS DEM 46
004-026

Papeleta Electoral Oficial
 Elección Primaria Gubernamental
 19 de julio del 2022
 Estado de Maryland, Condado de Montgomery
 Papeleta del Partido Demócrata

Instructions
Instrucciones

Making Selections
Seleccionando

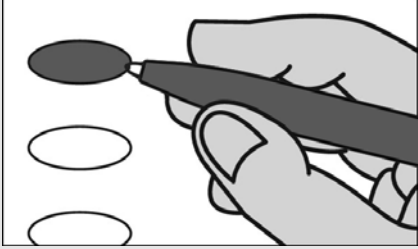

Fill in the oval to the left of the name of your choice. You must blacken the oval completely, and do not make any marks outside of the oval. You do not have to vote in every race.

Llene el óvalo a la izquierda del nombre de su selección. Debe rellenar el óvalo completamente y no haga ninguna marca fuera del óvalo. No tiene que votar en cada contienda.



Do not cross out or erase, or your vote may not count. If you make a mistake or a stray mark, you may ask for a new ballot.

No debe tachar o borrar o su voto no se contará. Si comete un error o hace una marca demás, pueda solicitar una nueva papeleta.

Governor / Lt. Governor
Vote for 1
 Gobernador / Vicegobernador
 Vote por Uno

- Rushern L. Baker, III and /y Nancy Navarro**
- Jon Baron and /y Natalie Williams**
- Peter Franchot and /y Monique Anderson-Walker**
- Douglas F. Gansler and /y Candace Hollingsworth**
- Ralph W. Jaffe and /y Mark Greben**
- Ashwani Jain and /y LaTrece Hawkins Lytes**
- John King and /y Michelle Daugherty Siri**
- Wes Moore and /y Aruna Miller**
- Tom Perez and /y Shannon Sneed**
- Jerome M. Segal and /y Justinian M. Dispenza**

Comptroller
Vote for 1
 Contralor
 Vote por Uno

- Timothy J. Adams**
- Brooke Elizabeth Lierman**

Attorney General
Vote for 1
 Procurador General
 Vote por Uno

- Anthony G. Brown**
- Katie Curran O'Malley**

U.S. Senator
Vote for 1
 Senador de los EE.UU.
 Vote por Uno

- Michelle L. Smith**
- Chris Van Hollen**

Representative in Congress
District 8
Vote for 1
 Representante en el Congreso
 Distrito 8
 Vote por Uno

- Andalib Odulate**
- Jamie Raskin**

State Senator
District 18
Vote for 1
 Senador Estatal
 Distrito 18
 Vote por Uno

- Max Socol**
- Jeff Waldstreicher**

House of Delegates
District 18
Vote for up to 3
 Cámara de Delegados
 Distrito 18
 Vote por No Más de Tres

- Aaron M. Kaufman Unopposed /Sin Oponente**
- Emily Shetty Unopposed /Sin Oponente**
- Jared Solomon Unopposed /Sin Oponente**

County Executive
Vote for 1
 Ejecutivo del Condado
 Vote por Uno

- David T. Blair**
- Marc Elrich**
- Peter James**
- Hans Riemer**

County Council At Large
Vote for up to 4
 Miembro del Concejo
 Representando el Condado
 Vote por No Más de Cuatro

- Gabe Albornoz**
- Brandy H. M. Brooks**
- Dana E. Gassaway**
- Evan Glass**
- Scott Evan Goldberg**
- Tom Hucker**
- Will Jawando**
- Laurie-Anne Sayles**

County Council
District 6
Vote for 1
 Concejo del Condado
 Distrito 6
 Vote por Uno

- Natali Fani Gonzalez**
- Omar Lazo**
- Maricé Morales**
- Brit Siman-Tov**
- Steve Solomon**
- Christa Tichy**
- Mark Trullinger**
- Vicki S. Vergagni**

Judge of the Circuit Court
Circuit 6
Vote for up to 4
 Juez de la Corte de Circuito
 Circuito 6
 Vote por No Más de Cuatro

- Carlos F. Acosta**
- Theresa M. Chernosky**
- Kathleen Dumais**
- Thomas P. Johnson, III**
- Rachel Theora McGuckian**
- Marilyn Pierre**

Vote Both Sides
 Vote en ambos lados



<p>State's Attorney Vote for 1 Fiscal del Estado Vote por Uno</p> <p><input type="radio"/> Tom DeGonia</p> <p><input type="radio"/> John McCarthy</p> <p><input type="radio"/> Bernice Mireku-North</p> <p><input type="radio"/> Perry Paylor</p>
<p>Clerk of the Circuit Court Vote for 1 Secretario de la Corte del Circuito Vote por Uno</p> <p><input type="radio"/> Alan S. Bowser</p> <p><input type="radio"/> Karen Bushell</p>
<p>Register of Wills Vote for 1 Registrador Testamentario Vote por Uno</p> <p><input type="radio"/> Joseph M. Griffin Unopposed /Sin Oponente</p>
<p>Sheriff Vote for 1 Alguacil Vote por Uno</p> <p><input type="radio"/> Robert Bass</p> <p><input type="radio"/> Maxwell Cornelius Uy</p>
<p>Democratic Central Committee At Large Vote for up to 8 No more than half of the members can be elected from the same gender. Comité Central Demócrata Representando el Condado Vote por No Más de Ocho No más de la mitad de los miembros pueden ser elegidos del mismo sexo.</p> <p><input type="radio"/> Tazeen Ahmad Female /Femenino</p> <p><input type="radio"/> Sarah Brand Female /Femenino</p> <p><input type="radio"/> Ilhan Cagri Female /Femenino</p> <p><input type="radio"/> Barbara Ebel Female /Femenino</p> <p><input type="radio"/> Marjorie Goldman Female /Femenino</p> <p><input type="radio"/> Raju Mahajan Male /Masculino</p> <p><input type="radio"/> Marko G. Rivera-Oven Male /Masculino</p> <p><input type="radio"/> Andrew D. Saundry Male /Masculino</p> <p><input type="radio"/> Michael Tardif Male /Masculino</p> <p><input type="radio"/> Michelle C. Whittaker Female /Femenino</p> <p><input type="radio"/> Peter Witzler Male /Masculino</p>

<p>Democratic Central Committee District 18 Vote for up to 2 No more than half of the members can be elected from the same gender. Comité Central Demócrata Distrito 18 Vote por No Más de Dos No más de la mitad de los miembros pueden ser elegidos del mismo sexo.</p> <p><input type="radio"/> Shruti Bhatnagar Female /Femenino</p> <p><input type="radio"/> Edward Fischman Male /Masculino</p> <p><input type="radio"/> Marquette D. Rogers Male /Masculino</p> <p><input type="radio"/> Marcus A. Vessels Male /Masculino</p>
<p>Board of Education At Large Vote for 1 Non-Partisan Contest Candidates in this contest may or may not be affiliated with any political party Junta de Educación Representando el Condado Vote por Uno Contienda no partidista Los candidatos en esta contienda pueden estar o no estar afiliados a ningún partido político</p> <p><input type="radio"/> Mike Erickson</p> <p><input type="radio"/> Michael Fryar</p> <p><input type="radio"/> J. "Domenic" Giandomenico</p> <p><input type="radio"/> Karla Silvestre</p>
<p>Board of Education District 1 Vote for 1 Non-Partisan Contest Candidates in this contest may or may not be affiliated with any political party Junta de Educación Distrito 1 Vote por Uno Contienda no partidista Los candidatos en esta contienda pueden estar o no estar afiliados a ningún partido político</p> <p><input type="radio"/> Alexander Fahmy</p> <p><input type="radio"/> Jay Guan</p> <p><input type="radio"/> Grace Rivera Oven</p> <p><input type="radio"/> Esther L. Wells</p>

<p>Board of Education District 3 Vote for 1 Non-Partisan Contest Candidates in this contest may or may not be affiliated with any political party Junta de Educación Distrito 3 Vote por Uno Contienda no partidista Los candidatos en esta contienda pueden estar o no estar afiliados a ningún partido político</p> <p><input type="radio"/> Marcus Alzona</p> <p><input type="radio"/> Scott Joftus</p> <p><input type="radio"/> Julie Yang</p>
<p>Board of Education District 5 Vote for 1 Non-Partisan Contest Candidates in this contest may or may not be affiliated with any political party Junta de Educación Distrito 5 Vote por Uno Contienda no partidista Los candidatos en esta contienda pueden estar o no estar afiliados a ningún partido político</p> <p><input type="radio"/> Valerie M. Coll</p> <p><input type="radio"/> Dawn Iannaco-Hahn</p> <p><input type="radio"/> Brenda Wolff</p>

Official Ballot
Gubernatorial Primary Election
July 19, 2022
State of Maryland, Montgomery County
Democratic Ballot

BS DEM 47
004-027

Papeleta Electoral Oficial
 Elección Primaria Gubernamental
 19 de julio del 2022
 Estado de Maryland, Condado de Montgomery
 Papeleta del Partido Demócrata

Instructions
Instrucciones

Making Selections
Seleccionando



Fill in the oval to the left of the name of your choice. You must blacken the oval completely, and do not make any marks outside of the oval. You do not have to vote in every race.

Llene el óvalo a la izquierda del nombre de su selección. Debe rellenar el óvalo completamente y no haga ninguna marca fuera del óvalo. No tiene que votar en cada contienda.



Do not cross out or erase, or your vote may not count. If you make a mistake or a stray mark, you may ask for a new ballot.

No debe tachar o borrar o su voto no se contará. Si comete un error o hace una marca demás, pueda solicitar una nueva papeleta.

Governor / Lt. Governor
Vote for 1
 Gobernador / Vicegobernador
 Vote por Uno

- Rushern L. Baker, III**
and /y
Nancy Navarro
- Jon Baron**
and /y
Natalie Williams
- Peter Franchot**
and /y
Monique Anderson-Walker
- Douglas F. Gansler**
and /y
Candace Hollingsworth
- Ralph W. Jaffe**
and /y
Mark Greben
- Ashwani Jain**
and /y
LaTrece Hawkins Lytes
- John King**
and /y
Michelle Daugherty Siri
- Wes Moore**
and /y
Aruna Miller
- Tom Perez**
and /y
Shannon Sneed
- Jerome M. Segal**
and /y
Justinian M. Dispenza

Comptroller
Vote for 1
 Contralor
 Vote por Uno

- Timothy J. Adams**
- Brooke Elizabeth Lierman**

Attorney General
Vote for 1
 Procurador General
 Vote por Uno

- Anthony G. Brown**
- Katie Curran O'Malley**

U.S. Senator
Vote for 1
 Senador de los EE.UU.
 Vote por Uno

- Michelle L. Smith**
- Chris Van Hollen**

Representative in Congress
District 8
Vote for 1
 Representante en el Congreso
 Distrito 8
 Vote por Uno

- Andalib Odulate**
- Jamie Raskin**

State Senator
District 18
Vote for 1
 Senador Estatal
 Distrito 18
 Vote por Uno

- Max Socol**
- Jeff Waldstreicher**

House of Delegates
District 18
Vote for up to 3
 Cámara de Delegados
 Distrito 18
 Vote por No Más de Tres

- Aaron M. Kaufman**
Unopposed /Sin Oponente
- Emily Shetty**
Unopposed /Sin Oponente
- Jared Solomon**
Unopposed /Sin Oponente

County Executive
Vote for 1
 Ejecutivo del Condado
 Vote por Uno

- David T. Blair**
- Marc Elrich**
- Peter James**
- Hans Riemer**

County Council At Large
Vote for up to 4
 Miembro del Concejo
 Representando el Condado
 Vote por No Más de Cuatro

- Gabe Albornoz**
- Brandy H. M. Brooks**
- Dana E. Gassaway**
- Evan Glass**
- Scott Evan Goldberg**
- Tom Hucker**
- Will Jawando**
- Laurie-Anne Sayles**

County Council
District 6
Vote for 1
 Concejo del Condado
 Distrito 6
 Vote por Uno

- Natali Fani Gonzalez**
- Omar Lazo**
- Maricé Morales**
- Brit Siman-Tov**
- Steve Solomon**
- Christa Tichy**
- Mark Trullinger**
- Vicki S. Vergagni**

Judge of the Circuit Court
Circuit 6
Vote for up to 4
 Juez de la Corte de Circuito
 Circuito 6
 Vote por No Más de Cuatro

- Carlos F. Acosta**
- Theresa M. Chernosky**
- Kathleen Dumais**
- Thomas P. Johnson, III**
- Rachel Theora McGuckian**
- Marilyn Pierre**

Vote Both Sides
 Vote en ambos lados



<p>State's Attorney Vote for 1 Fiscal del Estado Vote por Uno</p> <p><input type="radio"/> Tom DeGonia</p> <p><input type="radio"/> John McCarthy</p> <p><input type="radio"/> Bernice Mireku-North</p> <p><input type="radio"/> Perry Paylor</p>
<p>Clerk of the Circuit Court Vote for 1 Secretario de la Corte del Circuito Vote por Uno</p> <p><input type="radio"/> Alan S. Bowser</p> <p><input type="radio"/> Karen Bushell</p>
<p>Register of Wills Vote for 1 Registrador Testamentario Vote por Uno</p> <p><input type="radio"/> Joseph M. Griffin Unopposed /Sin Oponente</p>
<p>Sheriff Vote for 1 Alguacil Vote por Uno</p> <p><input type="radio"/> Robert Bass</p> <p><input type="radio"/> Maxwell Cornelius Uy</p>
<p>Democratic Central Committee At Large Vote for up to 8 No more than half of the members can be elected from the same gender. Comité Central Demócrata Representando el Condado Vote por No Más de Ocho No más de la mitad de los miembros pueden ser elegidos del mismo sexo.</p> <p><input type="radio"/> Tazeen Ahmad Female /Femenino</p> <p><input type="radio"/> Sarah Brand Female /Femenino</p> <p><input type="radio"/> Ilhan Cagri Female /Femenino</p> <p><input type="radio"/> Barbara Ebel Female /Femenino</p> <p><input type="radio"/> Marjorie Goldman Female /Femenino</p> <p><input type="radio"/> Raju Mahajan Male /Masculino</p> <p><input type="radio"/> Marko G. Rivera-Oven Male /Masculino</p> <p><input type="radio"/> Andrew D. Saundry Male /Masculino</p> <p><input type="radio"/> Michael Tardif Male /Masculino</p> <p><input type="radio"/> Michelle C. Whittaker Female /Femenino</p> <p><input type="radio"/> Peter Witzler Male /Masculino</p>

<p>Democratic Central Committee District 18 Vote for up to 2 No more than half of the members can be elected from the same gender. Comité Central Demócrata Distrito 18 Vote por No Más de Dos No más de la mitad de los miembros pueden ser elegidos del mismo sexo.</p> <p><input type="radio"/> Shruti Bhatnagar Female /Femenino</p> <p><input type="radio"/> Edward Fischman Male /Masculino</p> <p><input type="radio"/> Marquette D. Rogers Male /Masculino</p> <p><input type="radio"/> Marcus A. Vessels Male /Masculino</p>
<p>Board of Education At Large Vote for 1 Non-Partisan Contest Candidates in this contest may or may not be affiliated with any political party Junta de Educación Representando el Condado Vote por Uno Contienda no partidista Los candidatos en esta contienda pueden estar o no estar afiliados a ningún partido político</p> <p><input type="radio"/> Mike Erickson</p> <p><input type="radio"/> Michael Fryar</p> <p><input type="radio"/> J. "Domenic" Giandomenico</p> <p><input type="radio"/> Karla Silvestre</p>
<p>Board of Education District 1 Vote for 1 Non-Partisan Contest Candidates in this contest may or may not be affiliated with any political party Junta de Educación Distrito 1 Vote por Uno Contienda no partidista Los candidatos en esta contienda pueden estar o no estar afiliados a ningún partido político</p> <p><input type="radio"/> Alexander Fahmy</p> <p><input type="radio"/> Jay Guan</p> <p><input type="radio"/> Grace Rivera Oven</p> <p><input type="radio"/> Esther L. Wells</p>

<p>Board of Education District 3 Vote for 1 Non-Partisan Contest Candidates in this contest may or may not be affiliated with any political party Junta de Educación Distrito 3 Vote por Uno Contienda no partidista Los candidatos en esta contienda pueden estar o no estar afiliados a ningún partido político</p> <p><input type="radio"/> Marcus Alzona</p> <p><input type="radio"/> Scott Joftus</p> <p><input type="radio"/> Julie Yang</p>
<p>Board of Education District 5 Vote for 1 Non-Partisan Contest Candidates in this contest may or may not be affiliated with any political party Junta de Educación Distrito 5 Vote por Uno Contienda no partidista Los candidatos en esta contienda pueden estar o no estar afiliados a ningún partido político</p> <p><input type="radio"/> Valerie M. Coll</p> <p><input type="radio"/> Dawn Iannaco-Hahn</p> <p><input type="radio"/> Brenda Wolff</p>



Official Ballot
Gubernatorial Primary Election
July 19, 2022
State of Maryland, Montgomery County
Democratic Ballot

BS DEM 48
004-028

Papeleta Electoral Oficial
 Elección Primaria Gubernamental
 19 de julio del 2022
 Estado de Maryland, Condado de Montgomery
 Papeleta del Partido Demócrata

Instructions
Instrucciones

Making Selections
Seleccionando



Fill in the oval to the left of the name of your choice. You must blacken the oval completely, and do not make any marks outside of the oval. You do not have to vote in every race.

Llene el óvalo a la izquierda del nombre de su selección. Debe rellenar el óvalo completamente y no haga ninguna marca fuera del óvalo. No tiene que votar en cada contienda.



Do not cross out or erase, or your vote may not count. If you make a mistake or a stray mark, you may ask for a new ballot.

No debe tachar o borrar o su voto no se contará. Si comete un error o hace una marca demás, pueda solicitar una nueva papeleta.

Governor / Lt. Governor
Vote for 1
 Gobernador / Vicegobernador
 Vote por Uno

- Rushern L. Baker, III**
and /y
Nancy Navarro
- Jon Baron**
and /y
Natalie Williams
- Peter Franchot**
and /y
Monique Anderson-Walker
- Douglas F. Gansler**
and /y
Candace Hollingsworth
- Ralph W. Jaffe**
and /y
Mark Greben
- Ashwani Jain**
and /y
LaTrece Hawkins Lytes
- John King**
and /y
Michelle Daugherty Siri
- Wes Moore**
and /y
Aruna Miller
- Tom Perez**
and /y
Shannon Sneed
- Jerome M. Segal**
and /y
Justinian M. Dispenza

Comptroller
Vote for 1
 Contralor
 Vote por Uno

- Timothy J. Adams**
- Brooke Elizabeth Lierman**

Attorney General
Vote for 1
 Procurador General
 Vote por Uno

- Anthony G. Brown**
- Katie Curran O'Malley**

U.S. Senator
Vote for 1
 Senador de los EE.UU.
 Vote por Uno

- Michelle L. Smith**
- Chris Van Hollen**

Representative in Congress
District 8
Vote for 1
 Representante en el Congreso
 Distrito 8
 Vote por Uno

- Andalib Odulate**
- Jamie Raskin**

State Senator
District 16
Vote for 1
 Senador Estatal
 Distrito 16
 Vote por Uno

- Susan C. Lee**
Unopposed /Sin Oponente

House of Delegates
District 16
Vote for up to 3
 Cámara de Delegados
 Distrito 16
 Vote por No Más de Tres

- Ariana Kelly**
Unopposed /Sin Oponente
- Marc Korman**
Unopposed /Sin Oponente
- Sara N. Love**
Unopposed /Sin Oponente

County Executive
Vote for 1
 Ejecutivo del Condado
 Vote por Uno

- David T. Blair**
- Marc Elrich**
- Peter James**
- Hans Riemer**

County Council At Large
Vote for up to 4
 Miembro del Concejo
 Representando el Condado
 Vote por No Más de Cuatro

- Gabe Albornoz**
- Brandy H. M. Brooks**
- Dana E. Gassaway**
- Evan Glass**
- Scott Evan Goldberg**
- Tom Hucker**
- Will Jawando**
- Laurie-Anne Sayles**

County Council
District 4
Vote for 1
 Concejo del Condado
 Distrito 4
 Vote por Uno

- Al Carr**
- Amy Ginsburg**
- Troy Murtha**
- Kate Stewart**
- John F. Zittrauer**

Judge of the Circuit Court
Circuit 6
Vote for up to 4
 Juez de la Corte de Circuito
 Circuito 6
 Vote por No Más de Cuatro

- Carlos F. Acosta**
- Theresa M. Chernosky**
- Kathleen Dumais**
- Thomas P. Johnson, III**
- Rachel Theora McGuckian**
- Marylin Pierre**

Vote Both Sides
 Vote en ambos lados



<p>State's Attorney Vote for 1 Fiscal del Estado Vote por Uno</p> <p><input type="radio"/> Tom DeGonia</p> <p><input type="radio"/> John McCarthy</p> <p><input type="radio"/> Bernice Mireku-North</p> <p><input type="radio"/> Perry Paylor</p>
<p>Clerk of the Circuit Court Vote for 1 Secretario de la Corte del Circuito Vote por Uno</p> <p><input type="radio"/> Alan S. Bowser</p> <p><input type="radio"/> Karen Bushell</p>
<p>Register of Wills Vote for 1 Registrador Testamentario Vote por Uno</p> <p><input type="radio"/> Joseph M. Griffin Unopposed /Sin Oponente</p>
<p>Sheriff Vote for 1 Alguacil Vote por Uno</p> <p><input type="radio"/> Robert Bass</p> <p><input type="radio"/> Maxwell Cornelius Uy</p>
<p>Democratic Central Committee At Large Vote for up to 8 No more than half of the members can be elected from the same gender. Comité Central Demócrata Representando el Condado Vote por No Más de Ocho No más de la mitad de los miembros pueden ser elegidos del mismo sexo.</p> <p><input type="radio"/> Tazeen Ahmad Female /Femenino</p> <p><input type="radio"/> Sarah Brand Female /Femenino</p> <p><input type="radio"/> Ilhan Cagri Female /Femenino</p> <p><input type="radio"/> Barbara Ebel Female /Femenino</p> <p><input type="radio"/> Marjorie Goldman Female /Femenino</p> <p><input type="radio"/> Raju Mahajan Male /Masculino</p> <p><input type="radio"/> Marko G. Rivera-Oven Male /Masculino</p> <p><input type="radio"/> Andrew D. Saundry Male /Masculino</p> <p><input type="radio"/> Michael Tardif Male /Masculino</p> <p><input type="radio"/> Michelle C. Whittaker Female /Femenino</p> <p><input type="radio"/> Peter Witzler Male /Masculino</p>

<p>Democratic Central Committee District 16 Vote for up to 2 No more than half of the members can be elected from the same gender. Comité Central Demócrata Distrito 16 Vote por No Más de Dos No más de la mitad de los miembros pueden ser elegidos del mismo sexo.</p> <p><input type="radio"/> Joanne Peter Demchok Female /Femenino</p> <p><input type="radio"/> Jim Michaels Male /Masculino</p> <p><input type="radio"/> Teresa Saavedra Woorman Female /Femenino</p>
<p>Board of Education At Large Vote for 1 Non-Partisan Contest Candidates in this contest may or may not be affiliated with any political party Junta de Educación Representando el Condado Vote por Uno Contienda no partidista Los candidatos en esta contienda pueden estar o no estar afiliados a ningún partido político</p> <p><input type="radio"/> Mike Erickson</p> <p><input type="radio"/> Michael Fryar</p> <p><input type="radio"/> J. "Domenic" Giandomenico</p> <p><input type="radio"/> Karla Silvestre</p>
<p>Board of Education District 1 Vote for 1 Non-Partisan Contest Candidates in this contest may or may not be affiliated with any political party Junta de Educación Distrito 1 Vote por Uno Contienda no partidista Los candidatos en esta contienda pueden estar o no estar afiliados a ningún partido político</p> <p><input type="radio"/> Alexander Fahmy</p> <p><input type="radio"/> Jay Guan</p> <p><input type="radio"/> Grace Rivera Oven</p> <p><input type="radio"/> Esther L. Wells</p>

<p>Board of Education District 3 Vote for 1 Non-Partisan Contest Candidates in this contest may or may not be affiliated with any political party Junta de Educación Distrito 3 Vote por Uno Contienda no partidista Los candidatos en esta contienda pueden estar o no estar afiliados a ningún partido político</p> <p><input type="radio"/> Marcus Alzona</p> <p><input type="radio"/> Scott Joftus</p> <p><input type="radio"/> Julie Yang</p>
<p>Board of Education District 5 Vote for 1 Non-Partisan Contest Candidates in this contest may or may not be affiliated with any political party Junta de Educación Distrito 5 Vote por Uno Contienda no partidista Los candidatos en esta contienda pueden estar o no estar afiliados a ningún partido político</p> <p><input type="radio"/> Valerie M. Coll</p> <p><input type="radio"/> Dawn Iannaco-Hahn</p> <p><input type="radio"/> Brenda Wolff</p>

Official Ballot
Gubernatorial Primary Election
July 19, 2022
State of Maryland, Montgomery County
Democratic Ballot

BS DEM 49
004-030

Papeleta Electoral Oficial
 Elección Primaria Gubernamental
 19 de julio del 2022
 Estado de Maryland, Condado de Montgomery
 Papeleta del Partido Demócrata

Instructions
Instrucciones

Making Selections
Seleccionando



Fill in the oval to the left of the name of your choice. You must blacken the oval completely, and do not make any marks outside of the oval. You do not have to vote in every race.

Llene el óvalo a la izquierda del nombre de su selección. Debe rellenar el óvalo completamente y no haga ninguna marca fuera del óvalo. No tiene que votar en cada contienda.



Do not cross out or erase, or your vote may not count. If you make a mistake or a stray mark, you may ask for a new ballot.

No debe tachar o borrar o su voto no se contará. Si comete un error o hace una marca demás, pueda solicitar una nueva papeleta.

Governor / Lt. Governor
Vote for 1
 Gobernador / Vicegobernador
 Vote por Uno

- Rushern L. Baker, III**
and /y
Nancy Navarro
- Jon Baron**
and /y
Natalie Williams
- Peter Franchot**
and /y
Monique Anderson-Walker
- Douglas F. Gansler**
and /y
Candace Hollingsworth
- Ralph W. Jaffe**
and /y
Mark Greben
- Ashwani Jain**
and /y
LaTrece Hawkins Lytes
- John King**
and /y
Michelle Daugherty Siri
- Wes Moore**
and /y
Aruna Miller
- Tom Perez**
and /y
Shannon Sneed
- Jerome M. Segal**
and /y
Justinian M. Dispenza

Comptroller
Vote for 1
 Contralor
 Vote por Uno

- Timothy J. Adams**
- Brooke Elizabeth Lierman**

Attorney General
Vote for 1
 Procurador General
 Vote por Uno

- Anthony G. Brown**
- Katie Curran O'Malley**

U.S. Senator
Vote for 1
 Senador de los EE.UU.
 Vote por Uno

- Michelle L. Smith**
- Chris Van Hollen**

Representative in Congress
District 8
Vote for 1
 Representante en el Congreso
 Distrito 8
 Vote por Uno

- Andalib Odulate**
- Jamie Raskin**

State Senator
District 17
Vote for 1
 Senador Estatal
 Distrito 17
 Vote por Uno

- Cheryl C. Kagan**
Unopposed /Sin Oponente

House of Delegates
District 17
Vote for up to 3
 Cámara de Delegados
 Distrito 17
 Vote por No Más de Tres

- Kumar P. Barve**
- Joe De Maria**
- Julie Palakovich Carr**
- Joe Vogel**

County Executive
Vote for 1
 Ejecutivo del Condado
 Vote por Uno

- David T. Blair**
- Marc Elrich**
- Peter James**
- Hans Riemer**

County Council At Large
Vote for up to 4
 Miembro del Concejo
 Representando el Condado
 Vote por No Más de Cuatro

- Gabe Albornoz**
- Brandy H. M. Brooks**
- Dana E. Gassaway**
- Evan Glass**
- Scott Evan Goldberg**
- Tom Hucker**
- Will Jawando**
- Laurie-Anne Sayles**

County Council
District 3
Vote for 1
 Concejo del Condado
 Distrito 3
 Vote por Uno

- Tiquia J. Bennett**
- Sidney A. Katz**
- Robert Wu**

Judge of the Circuit Court
Circuit 6
Vote for up to 4
 Juez de la Corte de Circuito
 Circuito 6
 Vote por No Más de Cuatro

- Carlos F. Acosta**
- Theresa M. Chernosky**
- Kathleen Dumais**
- Thomas P. Johnson, III**
- Rachel Theora McGuckian**
- Marilyn Pierre**

State's Attorney
Vote for 1
 Fiscal del Estado
 Vote por Uno

- Tom DeGonia**
- John McCarthy**
- Bernice Mireku-North**
- Perry Paylor**

Clerk of the Circuit Court
Vote for 1
 Secretario de la Corte del
 Circuito
 Vote por Uno

- Alan S. Bowser**
- Karen Bushell**

Vote Both Sides
 Vote en ambos lados



<p>Register of Wills Vote for 1 Registrador Testamentario Vote por Uno</p>
<p><input type="radio"/> Joseph M. Griffin Unopposed /Sin Oponente</p>
<p>Sheriff Vote for 1 Alguacil Vote por Uno</p>
<p><input type="radio"/> Robert Bass</p>
<p><input type="radio"/> Maxwell Cornelius Uy</p>
<p>Democratic Central Committee At Large Vote for up to 8 No more than half of the members can be elected from the same gender. Comité Central Demócrata Representando el Condado Vote por No Más de Ocho No más de la mitad de los miembros pueden ser elegidos del mismo sexo.</p>
<p><input type="radio"/> Tazeen Ahmad Female /Femenino</p>
<p><input type="radio"/> Sarah Brand Female /Femenino</p>
<p><input type="radio"/> Ilhan Cagri Female /Femenino</p>
<p><input type="radio"/> Barbara Ebel Female /Femenino</p>
<p><input type="radio"/> Marjorie Goldman Female /Femenino</p>
<p><input type="radio"/> Raju Mahajan Male /Masculino</p>
<p><input type="radio"/> Marko G. Rivera-Oven Male /Masculino</p>
<p><input type="radio"/> Andrew D. Saundry Male /Masculino</p>
<p><input type="radio"/> Michael Tardif Male /Masculino</p>
<p><input type="radio"/> Michelle C. Whittaker Female /Femenino</p>
<p><input type="radio"/> Peter Witzler Male /Masculino</p>

<p>Democratic Central Committee District 17 Vote for up to 2 No more than half of the members can be elected from the same gender. Comité Central Demócrata Distrito 17 Vote por No Más de Dos No más de la mitad de los miembros pueden ser elegidos del mismo sexo.</p>
<p><input type="radio"/> Matt Amon Male /Masculino</p>
<p><input type="radio"/> Gloria Aparicio Female /Femenino</p>
<p><input type="radio"/> Jennifer Guzman Hosey Female /Femenino</p>
<p><input type="radio"/> James Metzler Male /Masculino</p>
<p><input type="radio"/> Jayson L. Spiegel Male /Masculino</p>
<p>Board of Education At Large Vote for 1 Non-Partisan Contest Candidates in this contest may or may not be affiliated with any political party Junta de Educación Representando el Condado Vote por Uno Contienda no partidista Los candidatos en esta contienda pueden estar o no estar afiliados a ningún partido político</p>
<p><input type="radio"/> Mike Erickson</p>
<p><input type="radio"/> Michael Fryar</p>
<p><input type="radio"/> J. "Domenic" Giandomenico</p>
<p><input type="radio"/> Karla Silvestre</p>
<p>Board of Education District 1 Vote for 1 Non-Partisan Contest Candidates in this contest may or may not be affiliated with any political party Junta de Educación Distrito 1 Vote por Uno Contienda no partidista Los candidatos en esta contienda pueden estar o no estar afiliados a ningún partido político</p>
<p><input type="radio"/> Alexander Fahmy</p>
<p><input type="radio"/> Jay Guan</p>
<p><input type="radio"/> Grace Rivera Oven</p>
<p><input type="radio"/> Esther L. Wells</p>

<p>Board of Education District 3 Vote for 1 Non-Partisan Contest Candidates in this contest may or may not be affiliated with any political party Junta de Educación Distrito 3 Vote por Uno Contienda no partidista Los candidatos en esta contienda pueden estar o no estar afiliados a ningún partido político</p>
<p><input type="radio"/> Marcus Alzona</p>
<p><input type="radio"/> Scott Joftus</p>
<p><input type="radio"/> Julie Yang</p>
<p>Board of Education District 5 Vote for 1 Non-Partisan Contest Candidates in this contest may or may not be affiliated with any political party Junta de Educación Distrito 5 Vote por Uno Contienda no partidista Los candidatos en esta contienda pueden estar o no estar afiliados a ningún partido político</p>
<p><input type="radio"/> Valerie M. Coll</p>
<p><input type="radio"/> Dawn Iannaco-Hahn</p>
<p><input type="radio"/> Brenda Wolff</p>

Official Ballot
Gubernatorial Primary Election
July 19, 2022
State of Maryland, Montgomery County
Democratic Ballot

BS DEM 50
004-031

Papeleta Electoral Oficial
 Elección Primaria Gubernamental
 19 de julio del 2022
 Estado de Maryland, Condado de Montgomery
 Papeleta del Partido Demócrata

Instructions
Instrucciones

Making Selections
Seleccionando



Fill in the oval to the left of the name of your choice. You must blacken the oval completely, and do not make any marks outside of the oval. You do not have to vote in every race.

Llene el óvalo a la izquierda del nombre de su selección. Debe rellenar el óvalo completamente y no haga ninguna marca fuera del óvalo. No tiene que votar en cada contienda.



Do not cross out or erase, or your vote may not count. If you make a mistake or a stray mark, you may ask for a new ballot.

No debe tachar o borrar o su voto no se contará. Si comete un error o hace una marca demás, pueda solicitar una nueva papeleta.

Governor / Lt. Governor
Vote for 1
 Gobernador / Vicegobernador
 Vote por Uno

- Rushern L. Baker, III**
and /y
Nancy Navarro
- Jon Baron**
and /y
Natalie Williams
- Peter Franchot**
and /y
Monique Anderson-Walker
- Douglas F. Gansler**
and /y
Candace Hollingsworth
- Ralph W. Jaffe**
and /y
Mark Greben
- Ashwani Jain**
and /y
LaTrece Hawkins Lytes
- John King**
and /y
Michelle Daugherty Siri
- Wes Moore**
and /y
Aruna Miller
- Tom Perez**
and /y
Shannon Sneed
- Jerome M. Segal**
and /y
Justinian M. Dispenza

Comptroller
Vote for 1
 Contralor
 Vote por Uno

- Timothy J. Adams**
- Brooke Elizabeth Lierman**

Attorney General
Vote for 1
 Procurador General
 Vote por Uno

- Anthony G. Brown**
- Katie Curran O'Malley**

U.S. Senator
Vote for 1
 Senador de los EE.UU.
 Vote por Uno

- Michelle L. Smith**
- Chris Van Hollen**

Representative in Congress
District 8
Vote for 1
 Representante en el Congreso
 Distrito 8
 Vote por Uno

- Andalib Odulate**
- Jamie Raskin**

State Senator
District 16
Vote for 1
 Senador Estatal
 Distrito 16
 Vote por Uno

- Susan C. Lee**
Unopposed /Sin Oponente

House of Delegates
District 16
Vote for up to 3
 Cámara de Delegados
 Distrito 16
 Vote por No Más de Tres

- Ariana Kelly**
Unopposed /Sin Oponente
- Marc Korman**
Unopposed /Sin Oponente
- Sara N. Love**
Unopposed /Sin Oponente

County Executive
Vote for 1
 Ejecutivo del Condado
 Vote por Uno

- David T. Blair**
- Marc Elrich**
- Peter James**
- Hans Riemer**

County Council At Large
Vote for up to 4
 Miembro del Concejo
 Representando el Condado
 Vote por No Más de Cuatro

- Gabe Albornoz**
- Brandy H. M. Brooks**
- Dana E. Gassaway**
- Evan Glass**
- Scott Evan Goldberg**
- Tom Hucker**
- Will Jawando**
- Laurie-Anne Sayles**

County Council
District 4
Vote for 1
 Concejo del Condado
 Distrito 4
 Vote por Uno

- Al Carr**
- Amy Ginsburg**
- Troy Murtha**
- Kate Stewart**
- John F. Zittrauer**

Judge of the Circuit Court
Circuit 6
Vote for up to 4
 Juez de la Corte de Circuito
 Circuito 6
 Vote por No Más de Cuatro

- Carlos F. Acosta**
- Theresa M. Chernosky**
- Kathleen Dumais**
- Thomas P. Johnson, III**
- Rachel Theora McGuckian**
- Marylin Pierre**

Vote Both Sides
 Vote en ambos lados



<p>State's Attorney Vote for 1 Fiscal del Estado Vote por Uno</p> <p><input type="radio"/> Tom DeGonia</p> <p><input type="radio"/> John McCarthy</p> <p><input type="radio"/> Bernice Mireku-North</p> <p><input type="radio"/> Perry Paylor</p>
<p>Clerk of the Circuit Court Vote for 1 Secretario de la Corte del Circuito Vote por Uno</p> <p><input type="radio"/> Alan S. Bowser</p> <p><input type="radio"/> Karen Bushell</p>
<p>Register of Wills Vote for 1 Registrador Testamentario Vote por Uno</p> <p><input type="radio"/> Joseph M. Griffin Unopposed /Sin Oponente</p>
<p>Sheriff Vote for 1 Alguacil Vote por Uno</p> <p><input type="radio"/> Robert Bass</p> <p><input type="radio"/> Maxwell Cornelius Uy</p>
<p>Democratic Central Committee At Large Vote for up to 8 No more than half of the members can be elected from the same gender. Comité Central Demócrata Representando el Condado Vote por No Más de Ocho No más de la mitad de los miembros pueden ser elegidos del mismo sexo.</p> <p><input type="radio"/> Tazeen Ahmad Female /Femenino</p> <p><input type="radio"/> Sarah Brand Female /Femenino</p> <p><input type="radio"/> Ilhan Cagri Female /Femenino</p> <p><input type="radio"/> Barbara Ebel Female /Femenino</p> <p><input type="radio"/> Marjorie Goldman Female /Femenino</p> <p><input type="radio"/> Raju Mahajan Male /Masculino</p> <p><input type="radio"/> Marko G. Rivera-Oven Male /Masculino</p> <p><input type="radio"/> Andrew D. Saundry Male /Masculino</p> <p><input type="radio"/> Michael Tardif Male /Masculino</p> <p><input type="radio"/> Michelle C. Whittaker Female /Femenino</p> <p><input type="radio"/> Peter Witzler Male /Masculino</p>

<p>Democratic Central Committee District 16 Vote for up to 2 No more than half of the members can be elected from the same gender. Comité Central Demócrata Distrito 16 Vote por No Más de Dos No más de la mitad de los miembros pueden ser elegidos del mismo sexo.</p> <p><input type="radio"/> Joanne Peter Demchok Female /Femenino</p> <p><input type="radio"/> Jim Michaels Male /Masculino</p> <p><input type="radio"/> Teresa Saavedra Woorman Female /Femenino</p>
<p>Board of Education At Large Vote for 1 Non-Partisan Contest Candidates in this contest may or may not be affiliated with any political party Junta de Educación Representando el Condado Vote por Uno Contienda no partidista Los candidatos en esta contienda pueden estar o no estar afiliados a ningún partido político</p> <p><input type="radio"/> Mike Erickson</p> <p><input type="radio"/> Michael Fryar</p> <p><input type="radio"/> J. "Domenic" Giandomenico</p> <p><input type="radio"/> Karla Silvestre</p>
<p>Board of Education District 1 Vote for 1 Non-Partisan Contest Candidates in this contest may or may not be affiliated with any political party Junta de Educación Distrito 1 Vote por Uno Contienda no partidista Los candidatos en esta contienda pueden estar o no estar afiliados a ningún partido político</p> <p><input type="radio"/> Alexander Fahmy</p> <p><input type="radio"/> Jay Guan</p> <p><input type="radio"/> Grace Rivera Oven</p> <p><input type="radio"/> Esther L. Wells</p>

<p>Board of Education District 3 Vote for 1 Non-Partisan Contest Candidates in this contest may or may not be affiliated with any political party Junta de Educación Distrito 3 Vote por Uno Contienda no partidista Los candidatos en esta contienda pueden estar o no estar afiliados a ningún partido político</p> <p><input type="radio"/> Marcus Alzona</p> <p><input type="radio"/> Scott Joftus</p> <p><input type="radio"/> Julie Yang</p>
<p>Board of Education District 5 Vote for 1 Non-Partisan Contest Candidates in this contest may or may not be affiliated with any political party Junta de Educación Distrito 5 Vote por Uno Contienda no partidista Los candidatos en esta contienda pueden estar o no estar afiliados a ningún partido político</p> <p><input type="radio"/> Valerie M. Coll</p> <p><input type="radio"/> Dawn Iannaco-Hahn</p> <p><input type="radio"/> Brenda Wolff</p>

Official Ballot
Gubernatorial Primary Election
July 19, 2022
State of Maryland, Montgomery County
Democratic Ballot

BS DEM 51
004-032

Papeleta Electoral Oficial
 Elección Primaria Gubernamental
 19 de julio del 2022
 Estado de Maryland, Condado de Montgomery
 Papeleta del Partido Demócrata

Instructions
Instrucciones

Making Selections
Seleccionando



Fill in the oval to the left of the name of your choice. You must blacken the oval completely, and do not make any marks outside of the oval. You do not have to vote in every race.

Llene el óvalo a la izquierda del nombre de su selección. Debe rellenar el óvalo completamente y no haga ninguna marca fuera del óvalo. No tiene que votar en cada contienda.



Do not cross out or erase, or your vote may not count. If you make a mistake or a stray mark, you may ask for a new ballot.

No debe tachar o borrar o su voto no se contará. Si comete un error o hace una marca demás, pueda solicitar una nueva papeleta.

Governor / Lt. Governor
Vote for 1
 Gobernador / Vicegobernador
 Vote por Uno

- Rushern L. Baker, III and /y Nancy Navarro**
- Jon Baron and /y Natalie Williams**
- Peter Franchot and /y Monique Anderson-Walker**
- Douglas F. Gansler and /y Candace Hollingsworth**
- Ralph W. Jaffe and /y Mark Greben**
- Ashwani Jain and /y LaTrece Hawkins Lytes**
- John King and /y Michelle Daugherty Siri**
- Wes Moore and /y Aruna Miller**
- Tom Perez and /y Shannon Sneed**
- Jerome M. Segal and /y Justinian M. Dispenza**

Comptroller
Vote for 1
 Contralor
 Vote por Uno

- Timothy J. Adams**
- Brooke Elizabeth Lierman**

Attorney General
Vote for 1
 Procurador General
 Vote por Uno

- Anthony G. Brown**
- Katie Curran O'Malley**

U.S. Senator
Vote for 1
 Senador de los EE.UU.
 Vote por Uno

- Michelle L. Smith**
- Chris Van Hollen**

Representative in Congress
District 8
Vote for 1
 Representante en el Congreso
 Distrito 8
 Vote por Uno

- Andalib Odulate**
- Jamie Raskin**

State Senator
District 15
Vote for 1
 Senador Estatal
 Distrito 15
 Vote por Uno

- Brian J. Feldman**
 Unopposed /Sin Oponente

House of Delegates
District 15
Vote for up to 3
 Cámara de Delegados
 Distrito 15
 Vote por No Más de Tres

- Saqib Ali**
- Linda Foley**
- David Fraser-Hidalgo**
- Lily Qi**

County Executive
Vote for 1
 Ejecutivo del Condado
 Vote por Uno

- David T. Blair**
- Marc Elrich**
- Peter James**
- Hans Riemer**

County Council At Large
Vote for up to 4
 Miembro del Concejo
 Representando el Condado
 Vote por No Más de Cuatro

- Gabe Albornoz**
- Brandy H. M. Brooks**
- Dana E. Gassaway**
- Evan Glass**
- Scott Evan Goldberg**
- Tom Hucker**
- Will Jawando**
- Laurie-Anne Sayles**

County Council
District 1
Vote for 1
 Concejo del Condado
 Distrito 1
 Vote por Uno

- Andrew Friedson**
 Unopposed /Sin Oponente

Judge of the Circuit Court
Circuit 6
Vote for up to 4
 Juez de la Corte de Circuito
 Circuito 6
 Vote por No Más de Cuatro

- Carlos F. Acosta**
- Theresa M. Chernosky**
- Kathleen Dumais**
- Thomas P. Johnson, III**
- Rachel Theora McGuckian**
- Marylin Pierre**

State's Attorney
Vote for 1
 Fiscal del Estado
 Vote por Uno

- Tom DeGonia**
- John McCarthy**
- Bernice Mireku-North**
- Perry Paylor**

Clerk of the Circuit Court
Vote for 1
 Secretario de la Corte del
 Circuito
 Vote por Uno

- Alan S. Bowser**
- Karen Bushell**

Vote Both Sides
 Vote en ambos lados



Register of Wills
Vote for 1
 Registrador Testamentario
 Vote por Uno

Joseph M. Griffin
 Unopposed /Sin Oponente

Sheriff
Vote for 1
 Alguacil
 Vote por Uno

Robert Bass
 Maxwell Cornelius Uy

Democratic Central Committee At Large
Vote for up to 8
No more than half of the members can be elected from the same gender.
 Comité Central Demócrata Representando el Condado
 Vote por No Más de Ocho
 No más de la mitad de los miembros pueden ser elegidos del mismo sexo.

Tazeen Ahmad
 Female /Femenino

Sarah Brand
 Female /Femenino

Ilhan Cagri
 Female /Femenino

Barbara Ebel
 Female /Femenino

Marjorie Goldman
 Female /Femenino

Raju Mahajan
 Male /Masculino

Marko G. Rivera-Oven
 Male /Masculino

Andrew D. Saundry
 Male /Masculino

Michael Tardif
 Male /Masculino

Michelle C. Whittaker
 Female /Femenino

Peter Witzler
 Male /Masculino

Democratic Central Committee District 15
Vote for up to 2
No more than half of the members can be elected from the same gender.
 Comité Central Demócrata Distrito 15
 Vote por No Más de Dos
 No más de la mitad de los miembros pueden ser elegidos del mismo sexo.

Saman Qadeer Ahmad
 Female /Femenino

Anis Ahmed
 Male /Masculino

Dan Alpert
 Male /Masculino

Margie Delao
 Female /Femenino

Nathan R. Feldman
 Male /Masculino

Charles M. James
 Male /Masculino

Michael J. Schrier
 Male /Masculino

Board of Education At Large
Vote for 1
Non-Partisan Contest
Candidates in this contest may or may not be affiliated with any political party
 Junta de Educación Representando el Condado
 Vote por Uno
 Contienda no partidista
 Los candidatos en esta contienda pueden estar o no estar afiliados a ningún partido político

Mike Erickson

Michael Fryar

J. "Domenic" Giandomenico

Karla Silvestre

Board of Education District 1
Vote for 1
Non-Partisan Contest
Candidates in this contest may or may not be affiliated with any political party
 Junta de Educación Distrito 1
 Vote por Uno
 Contienda no partidista
 Los candidatos en esta contienda pueden estar o no estar afiliados a ningún partido político

Alexander Fahmy

Jay Guan

Grace Rivera Oven

Esther L. Wells

Board of Education District 3
Vote for 1
Non-Partisan Contest
Candidates in this contest may or may not be affiliated with any political party
 Junta de Educación Distrito 3
 Vote por Uno
 Contienda no partidista
 Los candidatos en esta contienda pueden estar o no estar afiliados a ningún partido político

Marcus Alzona

Scott Joftus

Julie Yang

Board of Education District 5
Vote for 1
Non-Partisan Contest
Candidates in this contest may or may not be affiliated with any political party
 Junta de Educación Distrito 5
 Vote por Uno
 Contienda no partidista
 Los candidatos en esta contienda pueden estar o no estar afiliados a ningún partido político

Valerie M. Coll

Dawn Iannaco-Hahn

Brenda Wolff



Official Ballot
Gubernatorial Primary Election
July 19, 2022
State of Maryland, Montgomery County
Democratic Ballot

BS DEM 52
004-033

Papeleta Electoral Oficial
 Elección Primaria Gubernamental
 19 de julio del 2022
 Estado de Maryland, Condado de Montgomery
 Papeleta del Partido Demócrata

Instructions
Instrucciones

Making Selections
Seleccionando



Fill in the oval to the left of the name of your choice. You must blacken the oval completely, and do not make any marks outside of the oval. You do not have to vote in every race.

Llene el óvalo a la izquierda del nombre de su selección. Debe rellenar el óvalo completamente y no haga ninguna marca fuera del óvalo. No tiene que votar en cada contienda.



Do not cross out or erase, or your vote may not count. If you make a mistake or a stray mark, you may ask for a new ballot.

No debe tachar o borrar o su voto no se contará. Si comete un error o hace una marca demás, pueda solicitar una nueva papeleta.

Governor / Lt. Governor
Vote for 1
 Gobernador / Vicegobernador
 Vote por Uno

- Rushern L. Baker, III**
and /y
Nancy Navarro
- Jon Baron**
and /y
Natalie Williams
- Peter Franchot**
and /y
Monique Anderson-Walker
- Douglas F. Gansler**
and /y
Candace Hollingsworth
- Ralph W. Jaffe**
and /y
Mark Greben
- Ashwani Jain**
and /y
LaTrece Hawkins Lytes
- John King**
and /y
Michelle Daugherty Siri
- Wes Moore**
and /y
Aruna Miller
- Tom Perez**
and /y
Shannon Sneed
- Jerome M. Segal**
and /y
Justinian M. Dispenza

Comptroller
Vote for 1
 Contralor
 Vote por Uno

- Timothy J. Adams**
- Brooke Elizabeth Lierman**

Attorney General
Vote for 1
 Procurador General
 Vote por Uno

- Anthony G. Brown**
- Katie Curran O'Malley**

U.S. Senator
Vote for 1
 Senador de los EE.UU.
 Vote por Uno

- Michelle L. Smith**
- Chris Van Hollen**

Representative in Congress
District 8
Vote for 1
 Representante en el Congreso
 Distrito 8
 Vote por Uno

- Andalib Odulate**
- Jamie Raskin**

State Senator
District 17
Vote for 1
 Senador Estatal
 Distrito 17
 Vote por Uno

- Cheryl C. Kagan**
Unopposed /Sin Oponente

House of Delegates
District 17
Vote for up to 3
 Cámara de Delegados
 Distrito 17
 Vote por No Más de Tres

- Kumar P. Barve**
- Joe De Maria**
- Julie Palakovich Carr**
- Joe Vogel**

County Executive
Vote for 1
 Ejecutivo del Condado
 Vote por Uno

- David T. Blair**
- Marc Elrich**
- Peter James**
- Hans Riemer**

County Council At Large
Vote for up to 4
 Miembro del Concejo
 Representando el Condado
 Vote por No Más de Cuatro

- Gabe Albornoz**
- Brandy H. M. Brooks**
- Dana E. Gassaway**
- Evan Glass**
- Scott Evan Goldberg**
- Tom Hucker**
- Will Jawando**
- Laurie-Anne Sayles**

County Council
District 3
Vote for 1
 Concejo del Condado
 Distrito 3
 Vote por Uno

- Tiquia J. Bennett**
- Sidney A. Katz**
- Robert Wu**

Judge of the Circuit Court
Circuit 6
Vote for up to 4
 Juez de la Corte de Circuito
 Circuito 6
 Vote por No Más de Cuatro

- Carlos F. Acosta**
- Theresa M. Chernosky**
- Kathleen Dumais**
- Thomas P. Johnson, III**
- Rachel Theora McGuckian**
- Marilyn Pierre**

State's Attorney
Vote for 1
 Fiscal del Estado
 Vote por Uno

- Tom DeGonia**
- John McCarthy**
- Bernice Mireku-North**
- Perry Paylor**

Clerk of the Circuit Court
Vote for 1
 Secretario de la Corte del
 Circuito
 Vote por Uno

- Alan S. Bowser**
- Karen Bushell**

Vote Both Sides
 Vote en ambos lados



<p>Register of Wills Vote for 1 Registrador Testamentario Vote por Uno</p>
<p><input type="radio"/> Joseph M. Griffin Unopposed /Sin Oponente</p>
<p>Sheriff Vote for 1 Alguacil Vote por Uno</p>
<p><input type="radio"/> Robert Bass</p>
<p><input type="radio"/> Maxwell Cornelius Uy</p>
<p>Democratic Central Committee At Large Vote for up to 8 No more than half of the members can be elected from the same gender. Comité Central Demócrata Representando el Condado Vote por No Más de Ocho No más de la mitad de los miembros pueden ser elegidos del mismo sexo.</p>
<p><input type="radio"/> Tazeen Ahmad Female /Femenino</p>
<p><input type="radio"/> Sarah Brand Female /Femenino</p>
<p><input type="radio"/> Ilhan Cagri Female /Femenino</p>
<p><input type="radio"/> Barbara Ebel Female /Femenino</p>
<p><input type="radio"/> Marjorie Goldman Female /Femenino</p>
<p><input type="radio"/> Raju Mahajan Male /Masculino</p>
<p><input type="radio"/> Marko G. Rivera-Oven Male /Masculino</p>
<p><input type="radio"/> Andrew D. Saundry Male /Masculino</p>
<p><input type="radio"/> Michael Tardif Male /Masculino</p>
<p><input type="radio"/> Michelle C. Whittaker Female /Femenino</p>
<p><input type="radio"/> Peter Witzler Male /Masculino</p>

<p>Democratic Central Committee District 17 Vote for up to 2 No more than half of the members can be elected from the same gender. Comité Central Demócrata Distrito 17 Vote por No Más de Dos No más de la mitad de los miembros pueden ser elegidos del mismo sexo.</p>
<p><input type="radio"/> Matt Amon Male /Masculino</p>
<p><input type="radio"/> Gloria Aparicio Female /Femenino</p>
<p><input type="radio"/> Jennifer Guzman Hosey Female /Femenino</p>
<p><input type="radio"/> James Metzler Male /Masculino</p>
<p><input type="radio"/> Jayson L. Spiegel Male /Masculino</p>
<p>Board of Education At Large Vote for 1 Non-Partisan Contest Candidates in this contest may or may not be affiliated with any political party Junta de Educación Representando el Condado Vote por Uno Contienda no partidista Los candidatos en esta contienda pueden estar o no estar afiliados a ningún partido político</p>
<p><input type="radio"/> Mike Erickson</p>
<p><input type="radio"/> Michael Fryar</p>
<p><input type="radio"/> J. "Domenic" Giandomenico</p>
<p><input type="radio"/> Karla Silvestre</p>
<p>Board of Education District 1 Vote for 1 Non-Partisan Contest Candidates in this contest may or may not be affiliated with any political party Junta de Educación Distrito 1 Vote por Uno Contienda no partidista Los candidatos en esta contienda pueden estar o no estar afiliados a ningún partido político</p>
<p><input type="radio"/> Alexander Fahmy</p>
<p><input type="radio"/> Jay Guan</p>
<p><input type="radio"/> Grace Rivera Oven</p>
<p><input type="radio"/> Esther L. Wells</p>

<p>Board of Education District 3 Vote for 1 Non-Partisan Contest Candidates in this contest may or may not be affiliated with any political party Junta de Educación Distrito 3 Vote por Uno Contienda no partidista Los candidatos en esta contienda pueden estar o no estar afiliados a ningún partido político</p>
<p><input type="radio"/> Marcus Alzona</p>
<p><input type="radio"/> Scott Joftus</p>
<p><input type="radio"/> Julie Yang</p>
<p>Board of Education District 5 Vote for 1 Non-Partisan Contest Candidates in this contest may or may not be affiliated with any political party Junta de Educación Distrito 5 Vote por Uno Contienda no partidista Los candidatos en esta contienda pueden estar o no estar afiliados a ningún partido político</p>
<p><input type="radio"/> Valerie M. Coll</p>
<p><input type="radio"/> Dawn Iannaco-Hahn</p>
<p><input type="radio"/> Brenda Wolff</p>

Official Ballot
Gubernatorial Primary Election
July 19, 2022
State of Maryland, Montgomery County
Democratic Ballot

BS DEM 53
004-034

Papeleta Electoral Oficial
 Elección Primaria Gubernamental
 19 de julio del 2022
 Estado de Maryland, Condado de Montgomery
 Papeleta del Partido Demócrata

Instructions
Instrucciones

Making Selections
Seleccionando



Fill in the oval to the left of the name of your choice. You must blacken the oval completely, and do not make any marks outside of the oval. You do not have to vote in every race.

Llene el óvalo a la izquierda del nombre de su selección. Debe rellenar el óvalo completamente y no haga ninguna marca fuera del óvalo. No tiene que votar en cada contienda.



Do not cross out or erase, or your vote may not count. If you make a mistake or a stray mark, you may ask for a new ballot.

No debe tachar o borrar o su voto no se contará. Si comete un error o hace una marca demás, pueda solicitar una nueva papeleta.

Governor / Lt. Governor
Vote for 1
 Gobernador / Vicegobernador
 Vote por Uno

- Rushern L. Baker, III**
and /y
Nancy Navarro
- Jon Baron**
and /y
Natalie Williams
- Peter Franchot**
and /y
Monique Anderson-Walker
- Douglas F. Gansler**
and /y
Candace Hollingsworth
- Ralph W. Jaffe**
and /y
Mark Greben
- Ashwani Jain**
and /y
LaTrece Hawkins Lytes
- John King**
and /y
Michelle Daugherty Siri
- Wes Moore**
and /y
Aruna Miller
- Tom Perez**
and /y
Shannon Sneed
- Jerome M. Segal**
and /y
Justinian M. Dispenza

Comptroller
Vote for 1
 Contralor
 Vote por Uno

- Timothy J. Adams**
- Brooke Elizabeth Lierman**

Attorney General
Vote for 1
 Procurador General
 Vote por Uno

- Anthony G. Brown**
- Katie Curran O'Malley**

U.S. Senator
Vote for 1
 Senador de los EE.UU.
 Vote por Uno

- Michelle L. Smith**
- Chris Van Hollen**

Representative in Congress
District 8
Vote for 1
 Representante en el Congreso
 Distrito 8
 Vote por Uno

- Andalib Odulate**
- Jamie Raskin**

State Senator
District 19
Vote for 1
 Senador Estatal
 Distrito 19
 Vote por Uno

- Ben Kramer**
Unopposed /Sin Oponente

House of Delegates
District 19
Vote for up to 3
 Cámara de Delegados
 Distrito 19
 Vote por No Más de Tres

- Charlotte Crutchfield**
- Bonnie Cullison**
- Augustin Esquivar Saah**
- Vaughn Stewart**

County Executive
Vote for 1
 Ejecutivo del Condado
 Vote por Uno

- David T. Blair**
- Marc Elrich**
- Peter James**
- Hans Riemer**

County Council At Large
Vote for up to 4
 Miembro del Concejo
 Representando el Condado
 Vote por No Más de Cuatro

- Gabe Albornoz**
- Brandy H. M. Brooks**
- Dana E. Gassaway**
- Evan Glass**
- Scott Evan Goldberg**
- Tom Hucker**
- Will Jawando**
- Laurie-Anne Sayles**

County Council
District 7
Vote for 1
 Concejo del Condado
 Distrito 7
 Vote por Uno

- Andrew A. Einsmann**
- Paul Geller**
- Sharif A. Hidayat**
- Dawn Luedtke**
- Jacqueline Manger**
- Paul K. Schwartz**
- Ben Wikner**

Judge of the Circuit Court
Circuit 6
Vote for up to 4
 Juez de la Corte de Circuito
 Circuito 6
 Vote por No Más de Cuatro

- Carlos F. Acosta**
- Theresa M. Chernosky**
- Kathleen Dumais**
- Thomas P. Johnson, III**
- Rachel Theora McGuckian**
- Marylin Pierre**

State's Attorney
Vote for 1
 Fiscal del Estado
 Vote por Uno

- Tom DeGonia**
- John McCarthy**
- Bernice Mireku-North**
- Perry Paylor**

Vote Both Sides
 Vote en ambos lados



Clerk of the Circuit Court
Vote for 1
 Secretario de la Corte del Circuito
 Vote por Uno

- Alan S. Bowser**
- Karen Bushell**

Register of Wills
Vote for 1
 Registrador Testamentario
 Vote por Uno

- Joseph M. Griffin**
 Unopposed /Sin Oponente

Sheriff
Vote for 1
 Alguacil
 Vote por Uno

- Robert Bass**
- Maxwell Cornelius Uy**

Democratic Central Committee At Large
Vote for up to 8
No more than half of the members can be elected from the same gender.
 Comité Central Demócrata Representando el Condado
 Vote por No Más de Ocho
 No más de la mitad de los miembros pueden ser elegidos del mismo sexo.

- Tazeen Ahmad**
 Female /Femenino
- Sarah Brand**
 Female /Femenino
- Ilhan Cagri**
 Female /Femenino
- Barbara Ebel**
 Female /Femenino
- Marjorie Goldman**
 Female /Femenino
- Raju Mahajan**
 Male /Masculino
- Marko G. Rivera-Oven**
 Male /Masculino
- Andrew D. Saundry**
 Male /Masculino
- Michael Tardif**
 Male /Masculino
- Michelle C. Whittaker**
 Female /Femenino
- Peter Witzler**
 Male /Masculino

Democratic Central Committee
District 19
Vote for up to 2
No more than half of the members can be elected from the same gender.
 Comité Central Demócrata Distrito 19
 Vote por No Más de Dos
 No más de la mitad de los miembros pueden ser elegidos del mismo sexo.

- Tyler Beck**
 Male /Masculino
- Sebastian Johnson**
 Male /Masculino
- Samantha Jones**
 Female /Femenino

Board of Education At Large
Vote for 1
Non-Partisan Contest
Candidates in this contest may or may not be affiliated with any political party
 Junta de Educación Representando el Condado
 Vote por Uno
 Contienda no partidista
 Los candidatos en esta contienda pueden estar o no estar afiliados a ningún partido político

- Mike Erickson**
- Michael Fryar**
- J. "Domenic" Giandomenico**
- Karla Silvestre**

Board of Education
District 1
Vote for 1
Non-Partisan Contest
Candidates in this contest may or may not be affiliated with any political party
 Junta de Educación Distrito 1
 Vote por Uno
 Contienda no partidista
 Los candidatos en esta contienda pueden estar o no estar afiliados a ningún partido político

- Alexander Fahmy**
- Jay Guan**
- Grace Rivera Oven**
- Esther L. Wells**

Board of Education
District 3
Vote for 1
Non-Partisan Contest
Candidates in this contest may or may not be affiliated with any political party
 Junta de Educación Distrito 3
 Vote por Uno
 Contienda no partidista
 Los candidatos en esta contienda pueden estar o no estar afiliados a ningún partido político

- Marcus Alzona**
- Scott Joftus**
- Julie Yang**

Board of Education
District 5
Vote for 1
Non-Partisan Contest
Candidates in this contest may or may not be affiliated with any political party
 Junta de Educación Distrito 5
 Vote por Uno
 Contienda no partidista
 Los candidatos en esta contienda pueden estar o no estar afiliados a ningún partido político

- Valerie M. Coll**
- Dawn Iannaco-Hahn**
- Brenda Wolff**

Official Ballot
Gubernatorial Primary Election
July 19, 2022
State of Maryland, Montgomery County
Democratic Ballot

BS DEM 54
004-038

Papeleta Electoral Oficial
 Elección Primaria Gubernamental
 19 de julio del 2022
 Estado de Maryland, Condado de Montgomery
 Papeleta del Partido Demócrata

Instructions
Instrucciones

Making Selections
Seleccionando



Fill in the oval to the left of the name of your choice. You must blacken the oval completely, and do not make any marks outside of the oval. You do not have to vote in every race.

Llene el óvalo a la izquierda del nombre de su selección. Debe rellenar el óvalo completamente y no haga ninguna marca fuera del óvalo. No tiene que votar en cada contienda.



Do not cross out or erase, or your vote may not count. If you make a mistake or a stray mark, you may ask for a new ballot.

No debe tachar o borrar o su voto no se contará. Si comete un error o hace una marca demás, pueda solicitar una nueva papeleta.

Governor / Lt. Governor
Vote for 1
 Gobernador / Vicegobernador
 Vote por Uno

- Rushern L. Baker, III**
and /y
Nancy Navarro
- Jon Baron**
and /y
Natalie Williams
- Peter Franchot**
and /y
Monique Anderson-Walker
- Douglas F. Gansler**
and /y
Candace Hollingsworth
- Ralph W. Jaffe**
and /y
Mark Greben
- Ashwani Jain**
and /y
LaTrece Hawkins Lytes
- John King**
and /y
Michelle Daugherty Siri
- Wes Moore**
and /y
Aruna Miller
- Tom Perez**
and /y
Shannon Sneed
- Jerome M. Segal**
and /y
Justinian M. Dispenza

Comptroller
Vote for 1
 Contralor
 Vote por Uno

- Timothy J. Adams**
- Brooke Elizabeth Lierman**

Attorney General
Vote for 1
 Procurador General
 Vote por Uno

- Anthony G. Brown**
- Katie Curran O'Malley**

U.S. Senator
Vote for 1
 Senador de los EE.UU.
 Vote por Uno

- Michelle L. Smith**
- Chris Van Hollen**

Representative in Congress
District 8
Vote for 1
 Representante en el Congreso
 Distrito 8
 Vote por Uno

- Andalib Odulate**
- Jamie Raskin**

State Senator
District 18
Vote for 1
 Senador Estatal
 Distrito 18
 Vote por Uno

- Max Socol**
- Jeff Waldstreicher**

House of Delegates
District 18
Vote for up to 3
 Cámara de Delegados
 Distrito 18
 Vote por No Más de Tres

- Aaron M. Kaufman**
Unopposed /Sin Oponente
- Emily Shetty**
Unopposed /Sin Oponente
- Jared Solomon**
Unopposed /Sin Oponente

County Executive
Vote for 1
 Ejecutivo del Condado
 Vote por Uno

- David T. Blair**
- Marc Elrich**
- Peter James**
- Hans Riemer**

County Council At Large
Vote for up to 4
 Miembro del Concejo
 Representando el Condado
 Vote por No Más de Cuatro

- Gabe Albornoz**
- Brandy H. M. Brooks**
- Dana E. Gassaway**
- Evan Glass**
- Scott Evan Goldberg**
- Tom Hucker**
- Will Jawando**
- Laurie-Anne Sayles**

County Council
District 3
Vote for 1
 Concejo del Condado
 Distrito 3
 Vote por Uno

- Tiquia J. Bennett**
- Sidney A. Katz**
- Robert Wu**

Judge of the Circuit Court
Circuit 6
Vote for up to 4
 Juez de la Corte de Circuito
 Circuito 6
 Vote por No Más de Cuatro

- Carlos F. Acosta**
- Theresa M. Chernosky**
- Kathleen Dumais**
- Thomas P. Johnson, III**
- Rachel Theora McGuckian**
- Marylin Pierre**

State's Attorney
Vote for 1
 Fiscal del Estado
 Vote por Uno

- Tom DeGonia**
- John McCarthy**
- Bernice Mireku-North**
- Perry Paylor**

Vote Both Sides
 Vote en ambos lados



Clerk of the Circuit Court
Vote for 1
 Secretario de la Corte del Circuito
 Vote por Uno

- Alan S. Bowser**
- Karen Bushell**

Register of Wills
Vote for 1
 Registrador Testamentario
 Vote por Uno

- Joseph M. Griffin**
 Unopposed /Sin Oponente

Sheriff
Vote for 1
 Alguacil
 Vote por Uno

- Robert Bass**
- Maxwell Cornelius Uy**

Democratic Central Committee At Large
Vote for up to 8
No more than half of the members can be elected from the same gender.
 Comité Central Demócrata Representando el Condado
 Vote por No Más de Ocho
 No más de la mitad de los miembros pueden ser elegidos del mismo sexo.

- Tazeen Ahmad**
 Female /Femenino
- Sarah Brand**
 Female /Femenino
- Ilhan Cagri**
 Female /Femenino
- Barbara Ebel**
 Female /Femenino
- Marjorie Goldman**
 Female /Femenino
- Raju Mahajan**
 Male /Masculino
- Marko G. Rivera-Oven**
 Male /Masculino
- Andrew D. Saundry**
 Male /Masculino
- Michael Tardif**
 Male /Masculino
- Michelle C. Whittaker**
 Female /Femenino
- Peter Witzler**
 Male /Masculino

Democratic Central Committee District 18
Vote for up to 2
No more than half of the members can be elected from the same gender.
 Comité Central Demócrata Distrito 18
 Vote por No Más de Dos
 No más de la mitad de los miembros pueden ser elegidos del mismo sexo.

- Shruti Bhatnagar**
 Female /Femenino
- Edward Fischman**
 Male /Masculino
- Marquette D. Rogers**
 Male /Masculino
- Marcus A. Vessels**
 Male /Masculino

Board of Education At Large
Vote for 1
Non-Partisan Contest
Candidates in this contest may or may not be affiliated with any political party
 Junta de Educación Representando el Condado
 Vote por Uno
 Contienda no partidista
 Los candidatos en esta contienda pueden estar o no estar afiliados a ningún partido político

- Mike Erickson**
- Michael Fryar**
- J. "Domenic" Giandomenico**
- Karla Silvestre**

Board of Education District 1
Vote for 1
Non-Partisan Contest
Candidates in this contest may or may not be affiliated with any political party
 Junta de Educación Distrito 1
 Vote por Uno
 Contienda no partidista
 Los candidatos en esta contienda pueden estar o no estar afiliados a ningún partido político

- Alexander Fahmy**
- Jay Guan**
- Grace Rivera Oven**
- Esther L. Wells**

Board of Education District 3
Vote for 1
Non-Partisan Contest
Candidates in this contest may or may not be affiliated with any political party
 Junta de Educación Distrito 3
 Vote por Uno
 Contienda no partidista
 Los candidatos en esta contienda pueden estar o no estar afiliados a ningún partido político

- Marcus Alzona**
- Scott Joftus**
- Julie Yang**

Board of Education District 5
Vote for 1
Non-Partisan Contest
Candidates in this contest may or may not be affiliated with any political party
 Junta de Educación Distrito 5
 Vote por Uno
 Contienda no partidista
 Los candidatos en esta contienda pueden estar o no estar afiliados a ningún partido político

- Valerie M. Coll**
- Dawn Iannaco-Hahn**
- Brenda Wolff**

Official Ballot
Gubernatorial Primary Election
July 19, 2022
State of Maryland, Montgomery County
Democratic Ballot

BS DEM 55
004-042

Papeleta Electoral Oficial
 Elección Primaria Gubernamental
 19 de julio del 2022
 Estado de Maryland, Condado de Montgomery
 Papeleta del Partido Demócrata

Instructions
Instrucciones

Making Selections
Seleccionando



Fill in the oval to the left of the name of your choice. You must blacken the oval completely, and do not make any marks outside of the oval. You do not have to vote in every race.

Llene el óvalo a la izquierda del nombre de su selección. Debe rellenar el óvalo completamente y no haga ninguna marca fuera del óvalo. No tiene que votar en cada contienda.



Do not cross out or erase, or your vote may not count. If you make a mistake or a stray mark, you may ask for a new ballot.

No debe tachar o borrar o su voto no se contará. Si comete un error o hace una marca demás, pueda solicitar una nueva papeleta.

Governor / Lt. Governor
Vote for 1
 Gobernador / Vicegobernador
 Vote por Uno

- Rushern L. Baker, III and /y Nancy Navarro**
- Jon Baron and /y Natalie Williams**
- Peter Franchot and /y Monique Anderson-Walker**
- Douglas F. Gansler and /y Candace Hollingsworth**
- Ralph W. Jaffe and /y Mark Greben**
- Ashwani Jain and /y LaTrece Hawkins Lytes**
- John King and /y Michelle Daugherty Siri**
- Wes Moore and /y Aruna Miller**
- Tom Perez and /y Shannon Sneed**
- Jerome M. Segal and /y Justinian M. Dispenza**

Comptroller
Vote for 1
 Contralor
 Vote por Uno

- Timothy J. Adams**
- Brooke Elizabeth Lierman**

Attorney General
Vote for 1
 Procurador General
 Vote por Uno

- Anthony G. Brown**
- Katie Curran O'Malley**

U.S. Senator
Vote for 1
 Senador de los EE.UU.
 Vote por Uno

- Michelle L. Smith**
- Chris Van Hollen**

Representative in Congress
District 8
Vote for 1
 Representante en el Congreso
 Distrito 8
 Vote por Uno

- Andalib Odulate**
- Jamie Raskin**

State Senator
District 17
Vote for 1
 Senador Estatal
 Distrito 17
 Vote por Uno

- Cheryl C. Kagan**
 Unopposed /Sin Oponente

House of Delegates
District 17
Vote for up to 3
 Cámara de Delegados
 Distrito 17
 Vote por No Más de Tres

- Kumar P. Barve**
- Joe De Maria**
- Julie Palakovich Carr**
- Joe Vogel**

County Executive
Vote for 1
 Ejecutivo del Condado
 Vote por Uno

- David T. Blair**
- Marc Elrich**
- Peter James**
- Hans Riemer**

County Council At Large
Vote for up to 4
 Miembro del Concejo
 Representando el Condado
 Vote por No Más de Cuatro

- Gabe Albornoz**
- Brandy H. M. Brooks**
- Dana E. Gassaway**
- Evan Glass**
- Scott Evan Goldberg**
- Tom Hucker**
- Will Jawando**
- Laurie-Anne Sayles**

County Council
District 1
Vote for 1
 Concejo del Condado
 Distrito 1
 Vote por Uno

- Andrew Friedson**
 Unopposed /Sin Oponente

Judge of the Circuit Court
Circuit 6
Vote for up to 4
 Juez de la Corte de Circuito
 Circuito 6
 Vote por No Más de Cuatro

- Carlos F. Acosta**
- Theresa M. Chernosky**
- Kathleen Dumais**
- Thomas P. Johnson, III**
- Rachel Theora McGuckian**
- Marylin Pierre**

State's Attorney
Vote for 1
 Fiscal del Estado
 Vote por Uno

- Tom DeGonia**
- John McCarthy**
- Bernice Mireku-North**
- Perry Paylor**

Clerk of the Circuit Court
Vote for 1
 Secretario de la Corte del
 Circuito
 Vote por Uno

- Alan S. Bowser**
- Karen Bushell**

Vote Both Sides
 Vote en ambos lados



<p>Register of Wills Vote for 1 Registrador Testamentario Vote por Uno</p>
<p><input type="radio"/> Joseph M. Griffin Unopposed /Sin Oponente</p>
<p>Sheriff Vote for 1 Alguacil Vote por Uno</p>
<p><input type="radio"/> Robert Bass</p>
<p><input type="radio"/> Maxwell Cornelius Uy</p>
<p>Democratic Central Committee At Large Vote for up to 8 No more than half of the members can be elected from the same gender. Comité Central Demócrata Representando el Condado Vote por No Más de Ocho No más de la mitad de los miembros pueden ser elegidos del mismo sexo.</p>
<p><input type="radio"/> Tazeen Ahmad Female /Femenino</p>
<p><input type="radio"/> Sarah Brand Female /Femenino</p>
<p><input type="radio"/> Ilhan Cagri Female /Femenino</p>
<p><input type="radio"/> Barbara Ebel Female /Femenino</p>
<p><input type="radio"/> Marjorie Goldman Female /Femenino</p>
<p><input type="radio"/> Raju Mahajan Male /Masculino</p>
<p><input type="radio"/> Marko G. Rivera-Oven Male /Masculino</p>
<p><input type="radio"/> Andrew D. Saundry Male /Masculino</p>
<p><input type="radio"/> Michael Tardif Male /Masculino</p>
<p><input type="radio"/> Michelle C. Whittaker Female /Femenino</p>
<p><input type="radio"/> Peter Witzler Male /Masculino</p>

<p>Democratic Central Committee District 17 Vote for up to 2 No more than half of the members can be elected from the same gender. Comité Central Demócrata Distrito 17 Vote por No Más de Dos No más de la mitad de los miembros pueden ser elegidos del mismo sexo.</p>
<p><input type="radio"/> Matt Amon Male /Masculino</p>
<p><input type="radio"/> Gloria Aparicio Female /Femenino</p>
<p><input type="radio"/> Jennifer Guzman Hosey Female /Femenino</p>
<p><input type="radio"/> James Metzler Male /Masculino</p>
<p><input type="radio"/> Jayson L. Spiegel Male /Masculino</p>
<p>Board of Education At Large Vote for 1 Non-Partisan Contest Candidates in this contest may or may not be affiliated with any political party Junta de Educación Representando el Condado Vote por Uno Contienda no partidista Los candidatos en esta contienda pueden estar o no estar afiliados a ningún partido político</p>
<p><input type="radio"/> Mike Erickson</p>
<p><input type="radio"/> Michael Fryar</p>
<p><input type="radio"/> J. "Domenic" Giandomenico</p>
<p><input type="radio"/> Karla Silvestre</p>
<p>Board of Education District 1 Vote for 1 Non-Partisan Contest Candidates in this contest may or may not be affiliated with any political party Junta de Educación Distrito 1 Vote por Uno Contienda no partidista Los candidatos en esta contienda pueden estar o no estar afiliados a ningún partido político</p>
<p><input type="radio"/> Alexander Fahmy</p>
<p><input type="radio"/> Jay Guan</p>
<p><input type="radio"/> Grace Rivera Oven</p>
<p><input type="radio"/> Esther L. Wells</p>

<p>Board of Education District 3 Vote for 1 Non-Partisan Contest Candidates in this contest may or may not be affiliated with any political party Junta de Educación Distrito 3 Vote por Uno Contienda no partidista Los candidatos en esta contienda pueden estar o no estar afiliados a ningún partido político</p>
<p><input type="radio"/> Marcus Alzona</p>
<p><input type="radio"/> Scott Joftus</p>
<p><input type="radio"/> Julie Yang</p>
<p>Board of Education District 5 Vote for 1 Non-Partisan Contest Candidates in this contest may or may not be affiliated with any political party Junta de Educación Distrito 5 Vote por Uno Contienda no partidista Los candidatos en esta contienda pueden estar o no estar afiliados a ningún partido político</p>
<p><input type="radio"/> Valerie M. Coll</p>
<p><input type="radio"/> Dawn Iannaco-Hahn</p>
<p><input type="radio"/> Brenda Wolff</p>

Official Ballot
Gubernatorial Primary Election
July 19, 2022
State of Maryland, Montgomery County
Democratic Ballot

BS DEM 56
005-001

Papeleta Electoral Oficial
 Elección Primaria Gubernamental
 19 de julio del 2022
 Estado de Maryland, Condado de Montgomery
 Papeleta del Partido Demócrata

Instructions
Instrucciones

Making Selections
Seleccionando



Fill in the oval to the left of the name of your choice. You must blacken the oval completely, and do not make any marks outside of the oval. You do not have to vote in every race.

Llene el óvalo a la izquierda del nombre de su selección. Debe rellenar el óvalo completamente y no haga ninguna marca fuera del óvalo. No tiene que votar en cada contienda.



Do not cross out or erase, or your vote may not count. If you make a mistake or a stray mark, you may ask for a new ballot.

No debe tachar o borrar o su voto no se contará. Si comete un error o hace una marca demás, pueda solicitar una nueva papeleta.

Governor / Lt. Governor
Vote for 1
 Gobernador / Vicegobernador
 Vote por Uno

- Rushern L. Baker, III**
and /y
Nancy Navarro
- Jon Baron**
and /y
Natalie Williams
- Peter Franchot**
and /y
Monique Anderson-Walker
- Douglas F. Gansler**
and /y
Candace Hollingsworth
- Ralph W. Jaffe**
and /y
Mark Greben
- Ashwani Jain**
and /y
LaTrece Hawkins Lytes
- John King**
and /y
Michelle Daugherty Siri
- Wes Moore**
and /y
Aruna Miller
- Tom Perez**
and /y
Shannon Sneed
- Jerome M. Segal**
and /y
Justinian M. Dispenza

Comptroller
Vote for 1
 Contralor
 Vote por Uno

- Timothy J. Adams**
- Brooke Elizabeth Lierman**

Attorney General
Vote for 1
 Procurador General
 Vote por Uno

- Anthony G. Brown**
- Katie Curran O'Malley**

U.S. Senator
Vote for 1
 Senador de los EE.UU.
 Vote por Uno

- Michelle L. Smith**
- Chris Van Hollen**

Representative in Congress
District 8
Vote for 1
 Representante en el Congreso
 Distrito 8
 Vote por Uno

- Andalib Odulate**
- Jamie Raskin**

State Senator
District 14
Vote for 1
 Senador Estatal
 Distrito 14
 Vote por Uno

- Collins Odongo**
- Craig J. Zucker**

House of Delegates
District 14
Vote for up to 3
 Cámara de Delegados
 Distrito 14
 Vote por No Más de Tres

- Joshua Dowling**
- Anne R. Kaiser**
- Eric Luedtke**
- Pamela Queen**
- Tom B. Smith**

County Executive
Vote for 1
 Ejecutivo del Condado
 Vote por Uno

- David T. Blair**
- Marc Elrich**
- Peter James**
- Hans Riemer**

County Council At Large
Vote for up to 4
 Miembro del Concejo
 Representando el Condado
 Vote por No Más de Cuatro

- Gabe Albornoz**
- Brandy H. M. Brooks**
- Dana E. Gassaway**
- Evan Glass**
- Scott Evan Goldberg**
- Tom Hucker**
- Will Jawando**
- Laurie-Anne Sayles**

County Council
District 5
Vote for 1
 Concejo del Condado
 Distrito 5
 Vote por Uno

- Brian Anleu**
- Fatmata Barrie**
- Christopher Bolton**
- Daniel Amara Koroma**
- Cary Lamari**
- Kristin Mink**
- William "Chip" Montier**
- Jeremiah Pope**

Judge of the Circuit Court
Circuit 6
Vote for up to 4
 Juez de la Corte de Circuito
 Circuito 6
 Vote por No Más de Cuatro

- Carlos F. Acosta**
- Theresa M. Chernosky**
- Kathleen Dumais**
- Thomas P. Johnson, III**
- Rachel Theora McGuckian**
- Marilyn Pierre**

Vote Both Sides
 Vote en ambos lados



<p>State's Attorney Vote for 1 Fiscal del Estado Vote por Uno</p> <p><input type="radio"/> Tom DeGonia</p> <p><input type="radio"/> John McCarthy</p> <p><input type="radio"/> Bernice Mireku-North</p> <p><input type="radio"/> Perry Paylor</p>
<p>Clerk of the Circuit Court Vote for 1 Secretario de la Corte del Circuito Vote por Uno</p> <p><input type="radio"/> Alan S. Bowser</p> <p><input type="radio"/> Karen Bushell</p>
<p>Register of Wills Vote for 1 Registrador Testamentario Vote por Uno</p> <p><input type="radio"/> Joseph M. Griffin Unopposed /Sin Oponente</p>
<p>Sheriff Vote for 1 Alguacil Vote por Uno</p> <p><input type="radio"/> Robert Bass</p> <p><input type="radio"/> Maxwell Cornelius Uy</p>
<p>Democratic Central Committee At Large Vote for up to 8 No more than half of the members can be elected from the same gender. Comité Central Demócrata Representando el Condado Vote por No Más de Ocho No más de la mitad de los miembros pueden ser elegidos del mismo sexo.</p> <p><input type="radio"/> Tazeen Ahmad Female /Femenino</p> <p><input type="radio"/> Sarah Brand Female /Femenino</p> <p><input type="radio"/> Ilhan Cagri Female /Femenino</p> <p><input type="radio"/> Barbara Ebel Female /Femenino</p> <p><input type="radio"/> Marjorie Goldman Female /Femenino</p> <p><input type="radio"/> Raju Mahajan Male /Masculino</p> <p><input type="radio"/> Marko G. Rivera-Oven Male /Masculino</p> <p><input type="radio"/> Andrew D. Saundry Male /Masculino</p> <p><input type="radio"/> Michael Tardif Male /Masculino</p> <p><input type="radio"/> Michelle C. Whittaker Female /Femenino</p> <p><input type="radio"/> Peter Witzler Male /Masculino</p>

<p>Democratic Central Committee District 14 Vote for up to 2 No more than half of the members can be elected from the same gender. Comité Central Demócrata Distrito 14 Vote por No Más de Dos No más de la mitad de los miembros pueden ser elegidos del mismo sexo.</p> <p><input type="radio"/> Keyna Ijeoma Anyiam Female /Femenino</p> <p><input type="radio"/> Arthur Edmunds Male /Masculino</p> <p><input type="radio"/> Mimi Hassanein Female /Femenino</p> <p><input type="radio"/> "Liza" Smith Female /Femenino</p>
<p>Board of Education At Large Vote for 1 Non-Partisan Contest Candidates in this contest may or may not be affiliated with any political party Junta de Educación Representando el Condado Vote por Uno Contienda no partidista Los candidatos en esta contienda pueden estar o no estar afiliados a ningún partido político</p> <p><input type="radio"/> Mike Erickson</p> <p><input type="radio"/> Michael Fryar</p> <p><input type="radio"/> J. "Domenic" Giandomenico</p> <p><input type="radio"/> Karla Silvestre</p>
<p>Board of Education District 1 Vote for 1 Non-Partisan Contest Candidates in this contest may or may not be affiliated with any political party Junta de Educación Distrito 1 Vote por Uno Contienda no partidista Los candidatos en esta contienda pueden estar o no estar afiliados a ningún partido político</p> <p><input type="radio"/> Alexander Fahmy</p> <p><input type="radio"/> Jay Guan</p> <p><input type="radio"/> Grace Rivera Oven</p> <p><input type="radio"/> Esther L. Wells</p>

<p>Board of Education District 3 Vote for 1 Non-Partisan Contest Candidates in this contest may or may not be affiliated with any political party Junta de Educación Distrito 3 Vote por Uno Contienda no partidista Los candidatos en esta contienda pueden estar o no estar afiliados a ningún partido político</p> <p><input type="radio"/> Marcus Alzona</p> <p><input type="radio"/> Scott Joftus</p> <p><input type="radio"/> Julie Yang</p>
<p>Board of Education District 5 Vote for 1 Non-Partisan Contest Candidates in this contest may or may not be affiliated with any political party Junta de Educación Distrito 5 Vote por Uno Contienda no partidista Los candidatos en esta contienda pueden estar o no estar afiliados a ningún partido político</p> <p><input type="radio"/> Valerie M. Coll</p> <p><input type="radio"/> Dawn Iannaco-Hahn</p> <p><input type="radio"/> Brenda Wolff</p>

Official Ballot
Gubernatorial Primary Election
July 19, 2022
State of Maryland, Montgomery County
Democratic Ballot

BS DEM 57
005-002

Papeleta Electoral Oficial
 Elección Primaria Gubernamental
 19 de julio del 2022
 Estado de Maryland, Condado de Montgomery
 Papeleta del Partido Demócrata

Instructions
Instrucciones

Making Selections
Seleccionando



Fill in the oval to the left of the name of your choice. You must blacken the oval completely, and do not make any marks outside of the oval. You do not have to vote in every race.

Llene el óvalo a la izquierda del nombre de su selección. Debe rellenar el óvalo completamente y no haga ninguna marca fuera del óvalo. No tiene que votar en cada contienda.



Do not cross out or erase, or your vote may not count. If you make a mistake or a stray mark, you may ask for a new ballot.

No debe tachar o borrar o su voto no se contará. Si comete un error o hace una marca demás, pueda solicitar una nueva papeleta.

Governor / Lt. Governor
Vote for 1
 Gobernador / Vicegobernador
 Vote por Uno

- Rushern L. Baker, III**
and /y
Nancy Navarro
- Jon Baron**
and /y
Natalie Williams
- Peter Franchot**
and /y
Monique Anderson-Walker
- Douglas F. Gansler**
and /y
Candace Hollingsworth
- Ralph W. Jaffe**
and /y
Mark Greben
- Ashwani Jain**
and /y
LaTrece Hawkins Lytes
- John King**
and /y
Michelle Daugherty Siri
- Wes Moore**
and /y
Aruna Miller
- Tom Perez**
and /y
Shannon Sneed
- Jerome M. Segal**
and /y
Justinian M. Dispenza

Comptroller
Vote for 1
 Contralor
 Vote por Uno

- Timothy J. Adams**
- Brooke Elizabeth Lierman**

Attorney General
Vote for 1
 Procurador General
 Vote por Uno

- Anthony G. Brown**
- Katie Curran O'Malley**

U.S. Senator
Vote for 1
 Senador de los EE.UU.
 Vote por Uno

- Michelle L. Smith**
- Chris Van Hollen**

Representative in Congress
District 4
Vote for 1
 Representante en el Congreso
 Distrito 4
 Vote por Uno

- Tammy Allison**
- Angela M. Angel**
- James Levi Curtis, Jr.**
- Donna F. Edwards**
- Matthew F. Fogg**
- Gregory Holmes**
- Glenn F. Ivey**
- Robert K. McGhee**
- Kim A. Shelton**

State Senator
District 14
Vote for 1
 Senador Estatal
 Distrito 14
 Vote por Uno

- Collins Odongo**
- Craig J. Zucker**

House of Delegates
District 14
Vote for up to 3
 Cámara de Delegados
 Distrito 14
 Vote por No Más de Tres

- Joshua Dowling**
- Anne R. Kaiser**
- Eric Luedtke**
- Pamela Queen**
- Tom B. Smith**

County Executive
Vote for 1
 Ejecutivo del Condado
 Vote por Uno

- David T. Blair**
- Marc Elrich**
- Peter James**
- Hans Riemer**

County Council At Large
Vote for up to 4
 Miembro del Concejo
 Representando el Condado
 Vote por No Más de Cuatro

- Gabe Albornoz**
- Brandy H. M. Brooks**
- Dana E. Gassaway**
- Evan Glass**
- Scott Evan Goldberg**
- Tom Hucker**
- Will Jawando**
- Laurie-Anne Sayles**

County Council
District 5
Vote for 1
 Concejo del Condado
 Distrito 5
 Vote por Uno

- Brian Anleu**
- Fatmata Barrie**
- Christopher Bolton**
- Daniel Amara Koroma**
- Cary Lamari**
- Kristin Mink**
- William "Chip" Montier**
- Jeremiah Pope**

Judge of the Circuit Court
Circuit 6
Vote for up to 4
 Juez de la Corte de Circuito
 Circuito 6
 Vote por No Más de Cuatro

- Carlos F. Acosta**
- Theresa M. Chernosky**
- Kathleen Dumais**
- Thomas P. Johnson, III**
- Rachel Theora McGuckian**
- Marilyn Pierre**

Vote Both Sides
 Vote en ambos lados



<p>State's Attorney Vote for 1 Fiscal del Estado Vote por Uno</p> <p><input type="radio"/> Tom DeGonia</p> <p><input type="radio"/> John McCarthy</p> <p><input type="radio"/> Bernice Mireku-North</p> <p><input type="radio"/> Perry Paylor</p>
<p>Clerk of the Circuit Court Vote for 1 Secretario de la Corte del Circuito Vote por Uno</p> <p><input type="radio"/> Alan S. Bowser</p> <p><input type="radio"/> Karen Bushell</p>
<p>Register of Wills Vote for 1 Registrador Testamentario Vote por Uno</p> <p><input type="radio"/> Joseph M. Griffin Unopposed /Sin Oponente</p>
<p>Sheriff Vote for 1 Alguacil Vote por Uno</p> <p><input type="radio"/> Robert Bass</p> <p><input type="radio"/> Maxwell Cornelius Uy</p>
<p>Democratic Central Committee At Large Vote for up to 8 No more than half of the members can be elected from the same gender. Comité Central Demócrata Representando el Condado Vote por No Más de Ocho No más de la mitad de los miembros pueden ser elegidos del mismo sexo.</p> <p><input type="radio"/> Tazeen Ahmad Female /Femenino</p> <p><input type="radio"/> Sarah Brand Female /Femenino</p> <p><input type="radio"/> Ilhan Cagri Female /Femenino</p> <p><input type="radio"/> Barbara Ebel Female /Femenino</p> <p><input type="radio"/> Marjorie Goldman Female /Femenino</p> <p><input type="radio"/> Raju Mahajan Male /Masculino</p> <p><input type="radio"/> Marko G. Rivera-Oven Male /Masculino</p> <p><input type="radio"/> Andrew D. Saundry Male /Masculino</p> <p><input type="radio"/> Michael Tardif Male /Masculino</p> <p><input type="radio"/> Michelle C. Whittaker Female /Femenino</p> <p><input type="radio"/> Peter Witzler Male /Masculino</p>

<p>Democratic Central Committee District 14 Vote for up to 2 No more than half of the members can be elected from the same gender. Comité Central Demócrata Distrito 14 Vote por No Más de Dos No más de la mitad de los miembros pueden ser elegidos del mismo sexo.</p> <p><input type="radio"/> Keyna Ijeoma Anyiam Female /Femenino</p> <p><input type="radio"/> Arthur Edmunds Male /Masculino</p> <p><input type="radio"/> Mimi Hassanein Female /Femenino</p> <p><input type="radio"/> "Liza" Smith Female /Femenino</p>
<p>Board of Education At Large Vote for 1 Non-Partisan Contest Candidates in this contest may or may not be affiliated with any political party Junta de Educación Representando el Condado Vote por Uno Contienda no partidista Los candidatos en esta contienda pueden estar o no estar afiliados a ningún partido político</p> <p><input type="radio"/> Mike Erickson</p> <p><input type="radio"/> Michael Fryar</p> <p><input type="radio"/> J. "Domenic" Giandomenico</p> <p><input type="radio"/> Karla Silvestre</p>
<p>Board of Education District 1 Vote for 1 Non-Partisan Contest Candidates in this contest may or may not be affiliated with any political party Junta de Educación Distrito 1 Vote por Uno Contienda no partidista Los candidatos en esta contienda pueden estar o no estar afiliados a ningún partido político</p> <p><input type="radio"/> Alexander Fahmy</p> <p><input type="radio"/> Jay Guan</p> <p><input type="radio"/> Grace Rivera Oven</p> <p><input type="radio"/> Esther L. Wells</p>

<p>Board of Education District 3 Vote for 1 Non-Partisan Contest Candidates in this contest may or may not be affiliated with any political party Junta de Educación Distrito 3 Vote por Uno Contienda no partidista Los candidatos en esta contienda pueden estar o no estar afiliados a ningún partido político</p> <p><input type="radio"/> Marcus Alzona</p> <p><input type="radio"/> Scott Joftus</p> <p><input type="radio"/> Julie Yang</p>
<p>Board of Education District 5 Vote for 1 Non-Partisan Contest Candidates in this contest may or may not be affiliated with any political party Junta de Educación Distrito 5 Vote por Uno Contienda no partidista Los candidatos en esta contienda pueden estar o no estar afiliados a ningún partido político</p> <p><input type="radio"/> Valerie M. Coll</p> <p><input type="radio"/> Dawn Iannaco-Hahn</p> <p><input type="radio"/> Brenda Wolff</p>

Official Ballot
Gubernatorial Primary Election
July 19, 2022
State of Maryland, Montgomery County
Democratic Ballot

BS DEM 58
005-003

Papeleta Electoral Oficial
 Elección Primaria Gubernamental
 19 de julio del 2022
 Estado de Maryland, Condado de Montgomery
 Papeleta del Partido Demócrata

Instructions
Instrucciones

Making Selections
Seleccionando



Fill in the oval to the left of the name of your choice. You must blacken the oval completely, and do not make any marks outside of the oval. You do not have to vote in every race.

Llene el óvalo a la izquierda del nombre de su selección. Debe rellenar el óvalo completamente y no haga ninguna marca fuera del óvalo. No tiene que votar en cada contienda.



Do not cross out or erase, or your vote may not count. If you make a mistake or a stray mark, you may ask for a new ballot.

No debe tachar o borrar o su voto no se contará. Si comete un error o hace una marca demás, pueda solicitar una nueva papeleta.

Governor / Lt. Governor
Vote for 1
 Gobernador / Vicegobernador
 Vote por Uno

- Rushern L. Baker, III**
and /y
Nancy Navarro
- Jon Baron**
and /y
Natalie Williams
- Peter Franchot**
and /y
Monique Anderson-Walker
- Douglas F. Gansler**
and /y
Candace Hollingsworth
- Ralph W. Jaffe**
and /y
Mark Greben
- Ashwani Jain**
and /y
LaTrece Hawkins Lytes
- John King**
and /y
Michelle Daugherty Siri
- Wes Moore**
and /y
Aruna Miller
- Tom Perez**
and /y
Shannon Sneed
- Jerome M. Segal**
and /y
Justinian M. Dispenza

Comptroller
Vote for 1
 Contralor
 Vote por Uno

- Timothy J. Adams**
- Brooke Elizabeth Lierman**

Attorney General
Vote for 1
 Procurador General
 Vote por Uno

- Anthony G. Brown**
- Katie Curran O'Malley**

U.S. Senator
Vote for 1
 Senador de los EE.UU.
 Vote por Uno

- Michelle L. Smith**
- Chris Van Hollen**

Representative in Congress
District 8
Vote for 1
 Representante en el Congreso
 Distrito 8
 Vote por Uno

- Andalib Odulate**
- Jamie Raskin**

State Senator
District 20
Vote for 1
 Senador Estatal
 Distrito 20
 Vote por Uno

- Enoch Bevel**
- Will Smith**

House of Delegates
District 20
Vote for up to 3
 Cámara de Delegados
 Distrito 20
 Vote por No Más de Tres

- Lorig Charkoudian**
- David Moon**
- John Walsh**
- Jheanelle Wilkins**

County Executive
Vote for 1
 Ejecutivo del Condado
 Vote por Uno

- David T. Blair**
- Marc Elrich**
- Peter James**
- Hans Riemer**

County Council At Large
Vote for up to 4
 Miembro del Concejo
 Representando el Condado
 Vote por No Más de Cuatro

- Gabe Albornoz**
- Brandy H. M. Brooks**
- Dana E. Gassaway**
- Evan Glass**
- Scott Evan Goldberg**
- Tom Hucker**
- Will Jawando**
- Laurie-Anne Sayles**

County Council
District 5
Vote for 1
 Concejo del Condado
 Distrito 5
 Vote por Uno

- Brian Anleu**
- Fatmata Barrie**
- Christopher Bolton**
- Daniel Amara Koroma**
- Cary Lamari**
- Kristin Mink**
- William "Chip" Montier**
- Jeremiah Pope**

Judge of the Circuit Court
Circuit 6
Vote for up to 4
 Juez de la Corte de Circuito
 Circuito 6
 Vote por No Más de Cuatro

- Carlos F. Acosta**
- Theresa M. Chernosky**
- Kathleen Dumais**
- Thomas P. Johnson, III**
- Rachel Theora McGuckian**
- Marilyn Pierre**

State's Attorney
Vote for 1
 Fiscal del Estado
 Vote por Uno

- Tom DeGonia**
- John McCarthy**
- Bernice Mireku-North**
- Perry Paylor**

Vote Both Sides
 Vote en ambos lados



<p>Clerk of the Circuit Court Vote for 1 Secretario de la Corte del Circuito Vote por Uno</p> <p><input type="radio"/> Alan S. Bowser</p> <p><input type="radio"/> Karen Bushell</p>
<p>Register of Wills Vote for 1 Registrador Testamentario Vote por Uno</p> <p><input type="radio"/> Joseph M. Griffin Unopposed /Sin Oponente</p>
<p>Sheriff Vote for 1 Alguacil Vote por Uno</p> <p><input type="radio"/> Robert Bass</p> <p><input type="radio"/> Maxwell Cornelius Uy</p>
<p>Democratic Central Committee At Large Vote for up to 8 No more than half of the members can be elected from the same gender. Comité Central Demócrata Representando el Condado Vote por No Más de Ocho No más de la mitad de los miembros pueden ser elegidos del mismo sexo.</p> <p><input type="radio"/> Tazeen Ahmad Female /Femenino</p> <p><input type="radio"/> Sarah Brand Female /Femenino</p> <p><input type="radio"/> Ilhan Cagri Female /Femenino</p> <p><input type="radio"/> Barbara Ebel Female /Femenino</p> <p><input type="radio"/> Marjorie Goldman Female /Femenino</p> <p><input type="radio"/> Raju Mahajan Male /Masculino</p> <p><input type="radio"/> Marko G. Rivera-Oven Male /Masculino</p> <p><input type="radio"/> Andrew D. Saundry Male /Masculino</p> <p><input type="radio"/> Michael Tardif Male /Masculino</p> <p><input type="radio"/> Michelle C. Whittaker Female /Femenino</p> <p><input type="radio"/> Peter Witzler Male /Masculino</p>

<p>Democratic Central Committee District 20 Vote for up to 2 No more than half of the members can be elected from the same gender. Comité Central Demócrata Distrito 20 Vote por No Más de Dos No más de la mitad de los miembros pueden ser elegidos del mismo sexo.</p> <p><input type="radio"/> Seth Grimes Male /Masculino</p> <p><input type="radio"/> Pamela F. Luckett Female /Femenino</p>
<p>Board of Education At Large Vote for 1 Non-Partisan Contest Candidates in this contest may or may not be affiliated with any political party Junta de Educación Representando el Condado Vote por Uno Contienda no partidista Los candidatos en esta contienda pueden estar o no estar afiliados a ningún partido político</p> <p><input type="radio"/> Mike Erickson</p> <p><input type="radio"/> Michael Fryar</p> <p><input type="radio"/> J. "Domenic" Giandomenico</p> <p><input type="radio"/> Karla Silvestre</p>
<p>Board of Education District 1 Vote for 1 Non-Partisan Contest Candidates in this contest may or may not be affiliated with any political party Junta de Educación Distrito 1 Vote por Uno Contienda no partidista Los candidatos en esta contienda pueden estar o no estar afiliados a ningún partido político</p> <p><input type="radio"/> Alexander Fahmy</p> <p><input type="radio"/> Jay Guan</p> <p><input type="radio"/> Grace Rivera Oven</p> <p><input type="radio"/> Esther L. Wells</p>

<p>Board of Education District 3 Vote for 1 Non-Partisan Contest Candidates in this contest may or may not be affiliated with any political party Junta de Educación Distrito 3 Vote por Uno Contienda no partidista Los candidatos en esta contienda pueden estar o no estar afiliados a ningún partido político</p> <p><input type="radio"/> Marcus Alzona</p> <p><input type="radio"/> Scott Joftus</p> <p><input type="radio"/> Julie Yang</p>
<p>Board of Education District 5 Vote for 1 Non-Partisan Contest Candidates in this contest may or may not be affiliated with any political party Junta de Educación Distrito 5 Vote por Uno Contienda no partidista Los candidatos en esta contienda pueden estar o no estar afiliados a ningún partido político</p> <p><input type="radio"/> Valerie M. Coll</p> <p><input type="radio"/> Dawn Iannaco-Hahn</p> <p><input type="radio"/> Brenda Wolff</p>

Official Ballot
Gubernatorial Primary Election
July 19, 2022
State of Maryland, Montgomery County
Democratic Ballot

BS DEM 59
005-004

Papeleta Electoral Oficial
 Elección Primaria Gubernamental
 19 de julio del 2022
 Estado de Maryland, Condado de Montgomery
 Papeleta del Partido Demócrata

Instructions
Instrucciones

Making Selections
Seleccionando



Fill in the oval to the left of the name of your choice. You must blacken the oval completely, and do not make any marks outside of the oval. You do not have to vote in every race.

Llene el óvalo a la izquierda del nombre de su selección. Debe rellenar el óvalo completamente y no haga ninguna marca fuera del óvalo. No tiene que votar en cada contienda.



Do not cross out or erase, or your vote may not count. If you make a mistake or a stray mark, you may ask for a new ballot.

No debe tachar o borrar o su voto no se contará. Si comete un error o hace una marca demás, pueda solicitar una nueva papeleta.

Governor / Lt. Governor
Vote for 1
 Gobernador / Vicegobernador
 Vote por Uno

- Rushern L. Baker, III and /y Nancy Navarro**
- Jon Baron and /y Natalie Williams**
- Peter Franchot and /y Monique Anderson-Walker**
- Douglas F. Gansler and /y Candace Hollingsworth**
- Ralph W. Jaffe and /y Mark Greben**
- Ashwani Jain and /y LaTrece Hawkins Lytes**
- John King and /y Michelle Daugherty Siri**
- Wes Moore and /y Aruna Miller**
- Tom Perez and /y Shannon Sneed**
- Jerome M. Segal and /y Justinian M. Dispenza**

Comptroller
Vote for 1
 Contralor
 Vote por Uno

- Timothy J. Adams**
- Brooke Elizabeth Lierman**

Attorney General
Vote for 1
 Procurador General
 Vote por Uno

- Anthony G. Brown**
- Katie Curran O'Malley**

U.S. Senator
Vote for 1
 Senador de los EE.UU.
 Vote por Uno

- Michelle L. Smith**
- Chris Van Hollen**

Representative in Congress
District 8
Vote for 1
 Representante en el Congreso
 Distrito 8
 Vote por Uno

- Andalib Odulate**
- Jamie Raskin**

State Senator
District 14
Vote for 1
 Senador Estatal
 Distrito 14
 Vote por Uno

- Collins Odongo**
- Craig J. Zucker**

House of Delegates
District 14
Vote for up to 3
 Cámara de Delegados
 Distrito 14
 Vote por No Más de Tres

- Joshua Dowling**
- Anne R. Kaiser**
- Eric Luedtke**
- Pamela Queen**
- Tom B. Smith**

County Executive
Vote for 1
 Ejecutivo del Condado
 Vote por Uno

- David T. Blair**
- Marc Elrich**
- Peter James**
- Hans Riemer**

County Council At Large
Vote for up to 4
 Miembro del Concejo
 Representando el Condado
 Vote por No Más de Cuatro

- Gabe Albornoz**
- Brandy H. M. Brooks**
- Dana E. Gassaway**
- Evan Glass**
- Scott Evan Goldberg**
- Tom Hucker**
- Will Jawando**
- Laurie-Anne Sayles**

County Council
District 5
Vote for 1
 Concejo del Condado
 Distrito 5
 Vote por Uno

- Brian Anleu**
- Fatmata Barrie**
- Christopher Bolton**
- Daniel Amara Koroma**
- Cary Lamari**
- Kristin Mink**
- William "Chip" Montier**
- Jeremiah Pope**

Judge of the Circuit Court
Circuit 6
Vote for up to 4
 Juez de la Corte de Circuito
 Circuito 6
 Vote por No Más de Cuatro

- Carlos F. Acosta**
- Theresa M. Chernosky**
- Kathleen Dumais**
- Thomas P. Johnson, III**
- Rachel Theora McGuckian**
- Marilyn Pierre**

Vote Both Sides
 Vote en ambos lados



<p>State's Attorney Vote for 1 Fiscal del Estado Vote por Uno</p> <p><input type="radio"/> Tom DeGonia</p> <p><input type="radio"/> John McCarthy</p> <p><input type="radio"/> Bernice Mireku-North</p> <p><input type="radio"/> Perry Paylor</p>
<p>Clerk of the Circuit Court Vote for 1 Secretario de la Corte del Circuito Vote por Uno</p> <p><input type="radio"/> Alan S. Bowser</p> <p><input type="radio"/> Karen Bushell</p>
<p>Register of Wills Vote for 1 Registrador Testamentario Vote por Uno</p> <p><input type="radio"/> Joseph M. Griffin Unopposed /Sin Oponente</p>
<p>Sheriff Vote for 1 Alguacil Vote por Uno</p> <p><input type="radio"/> Robert Bass</p> <p><input type="radio"/> Maxwell Cornelius Uy</p>
<p>Democratic Central Committee At Large Vote for up to 8 No more than half of the members can be elected from the same gender. Comité Central Demócrata Representando el Condado Vote por No Más de Ocho No más de la mitad de los miembros pueden ser elegidos del mismo sexo.</p> <p><input type="radio"/> Tazeen Ahmad Female /Femenino</p> <p><input type="radio"/> Sarah Brand Female /Femenino</p> <p><input type="radio"/> Ilhan Cagri Female /Femenino</p> <p><input type="radio"/> Barbara Ebel Female /Femenino</p> <p><input type="radio"/> Marjorie Goldman Female /Femenino</p> <p><input type="radio"/> Raju Mahajan Male /Masculino</p> <p><input type="radio"/> Marko G. Rivera-Oven Male /Masculino</p> <p><input type="radio"/> Andrew D. Saundry Male /Masculino</p> <p><input type="radio"/> Michael Tardif Male /Masculino</p> <p><input type="radio"/> Michelle C. Whittaker Female /Femenino</p> <p><input type="radio"/> Peter Witzler Male /Masculino</p>

<p>Democratic Central Committee District 14 Vote for up to 2 No more than half of the members can be elected from the same gender. Comité Central Demócrata Distrito 14 Vote por No Más de Dos No más de la mitad de los miembros pueden ser elegidos del mismo sexo.</p> <p><input type="radio"/> Keyna Ijeoma Anyiam Female /Femenino</p> <p><input type="radio"/> Arthur Edmunds Male /Masculino</p> <p><input type="radio"/> Mimi Hassanein Female /Femenino</p> <p><input type="radio"/> "Liza" Smith Female /Femenino</p>
<p>Board of Education At Large Vote for 1 Non-Partisan Contest Candidates in this contest may or may not be affiliated with any political party Junta de Educación Representando el Condado Vote por Uno Contienda no partidista Los candidatos en esta contienda pueden estar o no estar afiliados a ningún partido político</p> <p><input type="radio"/> Mike Erickson</p> <p><input type="radio"/> Michael Fryar</p> <p><input type="radio"/> J. "Domenic" Giandomenico</p> <p><input type="radio"/> Karla Silvestre</p>
<p>Board of Education District 1 Vote for 1 Non-Partisan Contest Candidates in this contest may or may not be affiliated with any political party Junta de Educación Distrito 1 Vote por Uno Contienda no partidista Los candidatos en esta contienda pueden estar o no estar afiliados a ningún partido político</p> <p><input type="radio"/> Alexander Fahmy</p> <p><input type="radio"/> Jay Guan</p> <p><input type="radio"/> Grace Rivera Oven</p> <p><input type="radio"/> Esther L. Wells</p>

<p>Board of Education District 3 Vote for 1 Non-Partisan Contest Candidates in this contest may or may not be affiliated with any political party Junta de Educación Distrito 3 Vote por Uno Contienda no partidista Los candidatos en esta contienda pueden estar o no estar afiliados a ningún partido político</p> <p><input type="radio"/> Marcus Alzona</p> <p><input type="radio"/> Scott Joftus</p> <p><input type="radio"/> Julie Yang</p>
<p>Board of Education District 5 Vote for 1 Non-Partisan Contest Candidates in this contest may or may not be affiliated with any political party Junta de Educación Distrito 5 Vote por Uno Contienda no partidista Los candidatos en esta contienda pueden estar o no estar afiliados a ningún partido político</p> <p><input type="radio"/> Valerie M. Coll</p> <p><input type="radio"/> Dawn Iannaco-Hahn</p> <p><input type="radio"/> Brenda Wolff</p>

Official Ballot
Gubernatorial Primary Election
July 19, 2022
State of Maryland, Montgomery County
Democratic Ballot

BS DEM 60
005-005

Papeleta Electoral Oficial
 Elección Primaria Gubernamental
 19 de julio del 2022
 Estado de Maryland, Condado de Montgomery
 Papeleta del Partido Demócrata

Instructions
Instrucciones

Making Selections
Seleccionando



Fill in the oval to the left of the name of your choice. You must blacken the oval completely, and do not make any marks outside of the oval. You do not have to vote in every race.

Llene el óvalo a la izquierda del nombre de su selección. Debe rellenar el óvalo completamente y no haga ninguna marca fuera del óvalo. No tiene que votar en cada contienda.



Do not cross out or erase, or your vote may not count. If you make a mistake or a stray mark, you may ask for a new ballot.

No debe tachar o borrar o su voto no se contará. Si comete un error o hace una marca demás, pueda solicitar una nueva papeleta.

Governor / Lt. Governor
Vote for 1
 Gobernador / Vicegobernador
 Vote por Uno

- Rushern L. Baker, III and /y Nancy Navarro
- Jon Baron and /y Natalie Williams
- Peter Franchot and /y Monique Anderson-Walker
- Douglas F. Gansler and /y Candace Hollingsworth
- Ralph W. Jaffe and /y Mark Greben
- Ashwani Jain and /y LaTrece Hawkins Lytes
- John King and /y Michelle Daugherty Siri
- Wes Moore and /y Aruna Miller
- Tom Perez and /y Shannon Sneed
- Jerome M. Segal and /y Justinian M. Dispenza

Comptroller
Vote for 1
 Contralor
 Vote por Uno

- Timothy J. Adams
- Brooke Elizabeth Lierman

Attorney General
Vote for 1
 Procurador General
 Vote por Uno

- Anthony G. Brown
- Katie Curran O'Malley

U.S. Senator
Vote for 1
 Senador de los EE.UU.
 Vote por Uno

- Michelle L. Smith
- Chris Van Hollen

Representative in Congress
District 8
Vote for 1
 Representante en el Congreso
 Distrito 8
 Vote por Uno

- Andalib Odulate
- Jamie Raskin

State Senator
District 20
Vote for 1
 Senador Estatal
 Distrito 20
 Vote por Uno

- Enoch Bevel
- Will Smith

House of Delegates
District 20
Vote for up to 3
 Cámara de Delegados
 Distrito 20
 Vote por No Más de Tres

- Lorig Charkoudian
- David Moon
- John Walsh
- Jheanelle Wilkins

County Executive
Vote for 1
 Ejecutivo del Condado
 Vote por Uno

- David T. Blair
- Marc Elrich
- Peter James
- Hans Riemer

County Council At Large
Vote for up to 4
 Miembro del Concejo
 Representando el Condado
 Vote por No Más de Cuatro

- Gabe Albornoz
- Brandy H. M. Brooks
- Dana E. Gassaway
- Evan Glass
- Scott Evan Goldberg
- Tom Hucker
- Will Jawando
- Laurie-Anne Sayles

County Council
District 5
Vote for 1
 Concejo del Condado
 Distrito 5
 Vote por Uno

- Brian Anleu
- Fatmata Barrie
- Christopher Bolton
- Daniel Amara Koroma
- Cary Lamari
- Kristin Mink
- William "Chip" Montier
- Jeremiah Pope

Judge of the Circuit Court
Circuit 6
Vote for up to 4
 Juez de la Corte de Circuito
 Circuito 6
 Vote por No Más de Cuatro

- Carlos F. Acosta
- Theresa M. Chernosky
- Kathleen Dumais
- Thomas P. Johnson, III
- Rachel Theora McGuckian
- Marilyn Pierre

State's Attorney
Vote for 1
 Fiscal del Estado
 Vote por Uno

- Tom DeGonia
- John McCarthy
- Bernice Mireku-North
- Perry Paylor

Vote Both Sides
 Vote en ambos lados



<p>Clerk of the Circuit Court Vote for 1 Secretario de la Corte del Circuito Vote por Uno</p> <p><input type="radio"/> Alan S. Bowser</p> <p><input type="radio"/> Karen Bushell</p>
<p>Register of Wills Vote for 1 Registrador Testamentario Vote por Uno</p> <p><input type="radio"/> Joseph M. Griffin Unopposed /Sin Oponente</p>
<p>Sheriff Vote for 1 Alguacil Vote por Uno</p> <p><input type="radio"/> Robert Bass</p> <p><input type="radio"/> Maxwell Cornelius Uy</p>
<p>Democratic Central Committee At Large Vote for up to 8 No more than half of the members can be elected from the same gender. Comité Central Demócrata Representando el Condado Vote por No Más de Ocho No más de la mitad de los miembros pueden ser elegidos del mismo sexo.</p> <p><input type="radio"/> Tazeen Ahmad Female /Femenino</p> <p><input type="radio"/> Sarah Brand Female /Femenino</p> <p><input type="radio"/> Ilhan Cagri Female /Femenino</p> <p><input type="radio"/> Barbara Ebel Female /Femenino</p> <p><input type="radio"/> Marjorie Goldman Female /Femenino</p> <p><input type="radio"/> Raju Mahajan Male /Masculino</p> <p><input type="radio"/> Marko G. Rivera-Oven Male /Masculino</p> <p><input type="radio"/> Andrew D. Saundry Male /Masculino</p> <p><input type="radio"/> Michael Tardif Male /Masculino</p> <p><input type="radio"/> Michelle C. Whittaker Female /Femenino</p> <p><input type="radio"/> Peter Witzler Male /Masculino</p>

<p>Democratic Central Committee District 20 Vote for up to 2 No more than half of the members can be elected from the same gender. Comité Central Demócrata Distrito 20 Vote por No Más de Dos No más de la mitad de los miembros pueden ser elegidos del mismo sexo.</p> <p><input type="radio"/> Seth Grimes Male /Masculino</p> <p><input type="radio"/> Pamela F. Luckett Female /Femenino</p>
<p>Board of Education At Large Vote for 1 Non-Partisan Contest Candidates in this contest may or may not be affiliated with any political party Junta de Educación Representando el Condado Vote por Uno Contienda no partidista Los candidatos en esta contienda pueden estar o no estar afiliados a ningún partido político</p> <p><input type="radio"/> Mike Erickson</p> <p><input type="radio"/> Michael Fryar</p> <p><input type="radio"/> J. "Domenic" Giandomenico</p> <p><input type="radio"/> Karla Silvestre</p>
<p>Board of Education District 1 Vote for 1 Non-Partisan Contest Candidates in this contest may or may not be affiliated with any political party Junta de Educación Distrito 1 Vote por Uno Contienda no partidista Los candidatos en esta contienda pueden estar o no estar afiliados a ningún partido político</p> <p><input type="radio"/> Alexander Fahmy</p> <p><input type="radio"/> Jay Guan</p> <p><input type="radio"/> Grace Rivera Oven</p> <p><input type="radio"/> Esther L. Wells</p>

<p>Board of Education District 3 Vote for 1 Non-Partisan Contest Candidates in this contest may or may not be affiliated with any political party Junta de Educación Distrito 3 Vote por Uno Contienda no partidista Los candidatos en esta contienda pueden estar o no estar afiliados a ningún partido político</p> <p><input type="radio"/> Marcus Alzona</p> <p><input type="radio"/> Scott Joftus</p> <p><input type="radio"/> Julie Yang</p>
<p>Board of Education District 5 Vote for 1 Non-Partisan Contest Candidates in this contest may or may not be affiliated with any political party Junta de Educación Distrito 5 Vote por Uno Contienda no partidista Los candidatos en esta contienda pueden estar o no estar afiliados a ningún partido político</p> <p><input type="radio"/> Valerie M. Coll</p> <p><input type="radio"/> Dawn Iannaco-Hahn</p> <p><input type="radio"/> Brenda Wolff</p>

Official Ballot
Gubernatorial Primary Election
July 19, 2022
State of Maryland, Montgomery County
Democratic Ballot

BS DEM 61
005-006

Papeleta Electoral Oficial
 Elección Primaria Gubernamental
 19 de julio del 2022
 Estado de Maryland, Condado de Montgomery
 Papeleta del Partido Demócrata

Instructions
Instrucciones

Making Selections
Seleccionando



Fill in the oval to the left of the name of your choice. You must blacken the oval completely, and do not make any marks outside of the oval. You do not have to vote in every race.

Llene el óvalo a la izquierda del nombre de su selección. Debe rellenar el óvalo completamente y no haga ninguna marca fuera del óvalo. No tiene que votar en cada contienda.



Do not cross out or erase, or your vote may not count. If you make a mistake or a stray mark, you may ask for a new ballot.

No debe tachar o borrar o su voto no se contará. Si comete un error o hace una marca demás, pueda solicitar una nueva papeleta.

Governor / Lt. Governor
Vote for 1
 Gobernador / Vicegobernador
 Vote por Uno

- Rushern L. Baker, III**
and /y
Nancy Navarro
- Jon Baron**
and /y
Natalie Williams
- Peter Franchot**
and /y
Monique Anderson-Walker
- Douglas F. Gansler**
and /y
Candace Hollingsworth
- Ralph W. Jaffe**
and /y
Mark Greben
- Ashwani Jain**
and /y
LaTrece Hawkins Lytes
- John King**
and /y
Michelle Daugherty Siri
- Wes Moore**
and /y
Aruna Miller
- Tom Perez**
and /y
Shannon Sneed
- Jerome M. Segal**
and /y
Justinian M. Dispenza

Comptroller
Vote for 1
 Contralor
 Vote por Uno

- Timothy J. Adams**
- Brooke Elizabeth Lierman**

Attorney General
Vote for 1
 Procurador General
 Vote por Uno

- Anthony G. Brown**
- Katie Curran O'Malley**

U.S. Senator
Vote for 1
 Senador de los EE.UU.
 Vote por Uno

- Michelle L. Smith**
- Chris Van Hollen**

Representative in Congress
District 8
Vote for 1
 Representante en el Congreso
 Distrito 8
 Vote por Uno

- Andalib Odulate**
- Jamie Raskin**

State Senator
District 20
Vote for 1
 Senador Estatal
 Distrito 20
 Vote por Uno

- Enoch Bevel**
- Will Smith**

House of Delegates
District 20
Vote for up to 3
 Cámara de Delegados
 Distrito 20
 Vote por No Más de Tres

- Lorig Charkoudian**
- David Moon**
- John Walsh**
- Jheanelle Wilkins**

County Executive
Vote for 1
 Ejecutivo del Condado
 Vote por Uno

- David T. Blair**
- Marc Elrich**
- Peter James**
- Hans Riemer**

County Council At Large
Vote for up to 4
 Miembro del Concejo
 Representando el Condado
 Vote por No Más de Cuatro

- Gabe Albornoz**
- Brandy H. M. Brooks**
- Dana E. Gassaway**
- Evan Glass**
- Scott Evan Goldberg**
- Tom Hucker**
- Will Jawando**
- Laurie-Anne Sayles**

County Council
District 5
Vote for 1
 Concejo del Condado
 Distrito 5
 Vote por Uno

- Brian Anleu**
- Fatmata Barrie**
- Christopher Bolton**
- Daniel Amara Koroma**
- Cary Lamari**
- Kristin Mink**
- William "Chip" Montier**
- Jeremiah Pope**

Judge of the Circuit Court
Circuit 6
Vote for up to 4
 Juez de la Corte de Circuito
 Circuito 6
 Vote por No Más de Cuatro

- Carlos F. Acosta**
- Theresa M. Chernosky**
- Kathleen Dumais**
- Thomas P. Johnson, III**
- Rachel Theora McGuckian**
- Marylin Pierre**

State's Attorney
Vote for 1
 Fiscal del Estado
 Vote por Uno

- Tom DeGonia**
- John McCarthy**
- Bernice Mireku-North**
- Perry Paylor**

Vote Both Sides
 Vote en ambos lados



<p>Clerk of the Circuit Court Vote for 1 Secretario de la Corte del Circuito Vote por Uno</p> <p><input type="radio"/> Alan S. Bowser</p> <p><input type="radio"/> Karen Bushell</p>
<p>Register of Wills Vote for 1 Registrador Testamentario Vote por Uno</p> <p><input type="radio"/> Joseph M. Griffin Unopposed /Sin Oponente</p>
<p>Sheriff Vote for 1 Alguacil Vote por Uno</p> <p><input type="radio"/> Robert Bass</p> <p><input type="radio"/> Maxwell Cornelius Uy</p>
<p>Democratic Central Committee At Large Vote for up to 8 No more than half of the members can be elected from the same gender. Comité Central Demócrata Representando el Condado Vote por No Más de Ocho No más de la mitad de los miembros pueden ser elegidos del mismo sexo.</p> <p><input type="radio"/> Tazeen Ahmad Female /Femenino</p> <p><input type="radio"/> Sarah Brand Female /Femenino</p> <p><input type="radio"/> Ilhan Cagri Female /Femenino</p> <p><input type="radio"/> Barbara Ebel Female /Femenino</p> <p><input type="radio"/> Marjorie Goldman Female /Femenino</p> <p><input type="radio"/> Raju Mahajan Male /Masculino</p> <p><input type="radio"/> Marko G. Rivera-Oven Male /Masculino</p> <p><input type="radio"/> Andrew D. Saundry Male /Masculino</p> <p><input type="radio"/> Michael Tardif Male /Masculino</p> <p><input type="radio"/> Michelle C. Whittaker Female /Femenino</p> <p><input type="radio"/> Peter Witzler Male /Masculino</p>

<p>Democratic Central Committee District 20 Vote for up to 2 No more than half of the members can be elected from the same gender. Comité Central Demócrata Distrito 20 Vote por No Más de Dos No más de la mitad de los miembros pueden ser elegidos del mismo sexo.</p> <p><input type="radio"/> Seth Grimes Male /Masculino</p> <p><input type="radio"/> Pamela F. Luckett Female /Femenino</p>
<p>Board of Education At Large Vote for 1 Non-Partisan Contest Candidates in this contest may or may not be affiliated with any political party Junta de Educación Representando el Condado Vote por Uno Contienda no partidista Los candidatos en esta contienda pueden estar o no estar afiliados a ningún partido político</p> <p><input type="radio"/> Mike Erickson</p> <p><input type="radio"/> Michael Fryar</p> <p><input type="radio"/> J. "Domenic" Giandomenico</p> <p><input type="radio"/> Karla Silvestre</p>
<p>Board of Education District 1 Vote for 1 Non-Partisan Contest Candidates in this contest may or may not be affiliated with any political party Junta de Educación Distrito 1 Vote por Uno Contienda no partidista Los candidatos en esta contienda pueden estar o no estar afiliados a ningún partido político</p> <p><input type="radio"/> Alexander Fahmy</p> <p><input type="radio"/> Jay Guan</p> <p><input type="radio"/> Grace Rivera Oven</p> <p><input type="radio"/> Esther L. Wells</p>

<p>Board of Education District 3 Vote for 1 Non-Partisan Contest Candidates in this contest may or may not be affiliated with any political party Junta de Educación Distrito 3 Vote por Uno Contienda no partidista Los candidatos en esta contienda pueden estar o no estar afiliados a ningún partido político</p> <p><input type="radio"/> Marcus Alzona</p> <p><input type="radio"/> Scott Joftus</p> <p><input type="radio"/> Julie Yang</p>
<p>Board of Education District 5 Vote for 1 Non-Partisan Contest Candidates in this contest may or may not be affiliated with any political party Junta de Educación Distrito 5 Vote por Uno Contienda no partidista Los candidatos en esta contienda pueden estar o no estar afiliados a ningún partido político</p> <p><input type="radio"/> Valerie M. Coll</p> <p><input type="radio"/> Dawn Iannaco-Hahn</p> <p><input type="radio"/> Brenda Wolff</p>

Official Ballot
Gubernatorial Primary Election
July 19, 2022
State of Maryland, Montgomery County
Democratic Ballot

BS DEM 62
005-008

Papeleta Electoral Oficial
 Elección Primaria Gubernamental
 19 de julio del 2022
 Estado de Maryland, Condado de Montgomery
 Papeleta del Partido Demócrata

Instructions
Instrucciones

Making Selections
Seleccionando



Fill in the oval to the left of the name of your choice. You must blacken the oval completely, and do not make any marks outside of the oval. You do not have to vote in every race.

Llene el óvalo a la izquierda del nombre de su selección. Debe rellenar el óvalo completamente y no haga ninguna marca fuera del óvalo. No tiene que votar en cada contienda.



Do not cross out or erase, or your vote may not count. If you make a mistake or a stray mark, you may ask for a new ballot.

No debe tachar o borrar o su voto no se contará. Si comete un error o hace una marca demás, pueda solicitar una nueva papeleta.

Governor / Lt. Governor
Vote for 1
 Gobernador / Vicegobernador
 Vote por Uno

- Rushern L. Baker, III**
and /y
Nancy Navarro
- Jon Baron**
and /y
Natalie Williams
- Peter Franchot**
and /y
Monique Anderson-Walker
- Douglas F. Gansler**
and /y
Candace Hollingsworth
- Ralph W. Jaffe**
and /y
Mark Greben
- Ashwani Jain**
and /y
LaTrece Hawkins Lytes
- John King**
and /y
Michelle Daugherty Siri
- Wes Moore**
and /y
Aruna Miller
- Tom Perez**
and /y
Shannon Sneed
- Jerome M. Segal**
and /y
Justinian M. Dispenza

Comptroller
Vote for 1
 Contralor
 Vote por Uno

- Timothy J. Adams**
- Brooke Elizabeth Lierman**

Attorney General
Vote for 1
 Procurador General
 Vote por Uno

- Anthony G. Brown**
- Katie Curran O'Malley**

U.S. Senator
Vote for 1
 Senador de los EE.UU.
 Vote por Uno

- Michelle L. Smith**
- Chris Van Hollen**

Representative in Congress
District 8
Vote for 1
 Representante en el Congreso
 Distrito 8
 Vote por Uno

- Andalib Odulate**
- Jamie Raskin**

State Senator
District 14
Vote for 1
 Senador Estatal
 Distrito 14
 Vote por Uno

- Collins Odongo**
- Craig J. Zucker**

House of Delegates
District 14
Vote for up to 3
 Cámara de Delegados
 Distrito 14
 Vote por No Más de Tres

- Joshua Dowling**
- Anne R. Kaiser**
- Eric Luedtke**
- Pamela Queen**
- Tom B. Smith**

County Executive
Vote for 1
 Ejecutivo del Condado
 Vote por Uno

- David T. Blair**
- Marc Elrich**
- Peter James**
- Hans Riemer**

County Council At Large
Vote for up to 4
 Miembro del Concejo
 Representando el Condado
 Vote por No Más de Cuatro

- Gabe Albornoz**
- Brandy H. M. Brooks**
- Dana E. Gassaway**
- Evan Glass**
- Scott Evan Goldberg**
- Tom Hucker**
- Will Jawando**
- Laurie-Anne Sayles**

County Council
District 5
Vote for 1
 Concejo del Condado
 Distrito 5
 Vote por Uno

- Brian Anleu**
- Fatmata Barrie**
- Christopher Bolton**
- Daniel Amara Koroma**
- Cary Lamari**
- Kristin Mink**
- William "Chip" Montier**
- Jeremiah Pope**

Judge of the Circuit Court
Circuit 6
Vote for up to 4
 Juez de la Corte de Circuito
 Circuito 6
 Vote por No Más de Cuatro

- Carlos F. Acosta**
- Theresa M. Chernosky**
- Kathleen Dumais**
- Thomas P. Johnson, III**
- Rachel Theora McGuckian**
- Marilyn Pierre**

Vote Both Sides
 Vote en ambos lados



<p>State's Attorney Vote for 1 Fiscal del Estado Vote por Uno</p> <p><input type="radio"/> Tom DeGonia</p> <p><input type="radio"/> John McCarthy</p> <p><input type="radio"/> Bernice Mireku-North</p> <p><input type="radio"/> Perry Paylor</p>
<p>Clerk of the Circuit Court Vote for 1 Secretario de la Corte del Circuito Vote por Uno</p> <p><input type="radio"/> Alan S. Bowser</p> <p><input type="radio"/> Karen Bushell</p>
<p>Register of Wills Vote for 1 Registrador Testamentario Vote por Uno</p> <p><input type="radio"/> Joseph M. Griffin Unopposed /Sin Oponente</p>
<p>Sheriff Vote for 1 Alguacil Vote por Uno</p> <p><input type="radio"/> Robert Bass</p> <p><input type="radio"/> Maxwell Cornelius Uy</p>
<p>Democratic Central Committee At Large Vote for up to 8 No more than half of the members can be elected from the same gender. Comité Central Demócrata Representando el Condado Vote por No Más de Ocho No más de la mitad de los miembros pueden ser elegidos del mismo sexo.</p> <p><input type="radio"/> Tazeen Ahmad Female /Femenino</p> <p><input type="radio"/> Sarah Brand Female /Femenino</p> <p><input type="radio"/> Ilhan Cagri Female /Femenino</p> <p><input type="radio"/> Barbara Ebel Female /Femenino</p> <p><input type="radio"/> Marjorie Goldman Female /Femenino</p> <p><input type="radio"/> Raju Mahajan Male /Masculino</p> <p><input type="radio"/> Marko G. Rivera-Oven Male /Masculino</p> <p><input type="radio"/> Andrew D. Saundry Male /Masculino</p> <p><input type="radio"/> Michael Tardif Male /Masculino</p> <p><input type="radio"/> Michelle C. Whittaker Female /Femenino</p> <p><input type="radio"/> Peter Witzler Male /Masculino</p>

<p>Democratic Central Committee District 14 Vote for up to 2 No more than half of the members can be elected from the same gender. Comité Central Demócrata Distrito 14 Vote por No Más de Dos No más de la mitad de los miembros pueden ser elegidos del mismo sexo.</p> <p><input type="radio"/> Keyna Ijeoma Anyiam Female /Femenino</p> <p><input type="radio"/> Arthur Edmunds Male /Masculino</p> <p><input type="radio"/> Mimi Hassanein Female /Femenino</p> <p><input type="radio"/> "Liza" Smith Female /Femenino</p>
<p>Board of Education At Large Vote for 1 Non-Partisan Contest Candidates in this contest may or may not be affiliated with any political party Junta de Educación Representando el Condado Vote por Uno Contienda no partidista Los candidatos en esta contienda pueden estar o no estar afiliados a ningún partido político</p> <p><input type="radio"/> Mike Erickson</p> <p><input type="radio"/> Michael Fryar</p> <p><input type="radio"/> J. "Domenic" Giandomenico</p> <p><input type="radio"/> Karla Silvestre</p>
<p>Board of Education District 1 Vote for 1 Non-Partisan Contest Candidates in this contest may or may not be affiliated with any political party Junta de Educación Distrito 1 Vote por Uno Contienda no partidista Los candidatos en esta contienda pueden estar o no estar afiliados a ningún partido político</p> <p><input type="radio"/> Alexander Fahmy</p> <p><input type="radio"/> Jay Guan</p> <p><input type="radio"/> Grace Rivera Oven</p> <p><input type="radio"/> Esther L. Wells</p>

<p>Board of Education District 3 Vote for 1 Non-Partisan Contest Candidates in this contest may or may not be affiliated with any political party Junta de Educación Distrito 3 Vote por Uno Contienda no partidista Los candidatos en esta contienda pueden estar o no estar afiliados a ningún partido político</p> <p><input type="radio"/> Marcus Alzona</p> <p><input type="radio"/> Scott Joftus</p> <p><input type="radio"/> Julie Yang</p>
<p>Board of Education District 5 Vote for 1 Non-Partisan Contest Candidates in this contest may or may not be affiliated with any political party Junta de Educación Distrito 5 Vote por Uno Contienda no partidista Los candidatos en esta contienda pueden estar o no estar afiliados a ningún partido político</p> <p><input type="radio"/> Valerie M. Coll</p> <p><input type="radio"/> Dawn Iannaco-Hahn</p> <p><input type="radio"/> Brenda Wolff</p>

Official Ballot
Gubernatorial Primary Election
July 19, 2022
State of Maryland, Montgomery County
Democratic Ballot

BS DEM 63
005-009

Papeleta Electoral Oficial
 Elección Primaria Gubernamental
 19 de julio del 2022
 Estado de Maryland, Condado de Montgomery
 Papeleta del Partido Demócrata

Instructions
Instrucciones

Making Selections
Seleccionando



Fill in the oval to the left of the name of your choice. You must blacken the oval completely, and do not make any marks outside of the oval. You do not have to vote in every race.

Llene el óvalo a la izquierda del nombre de su selección. Debe rellenar el óvalo completamente y no haga ninguna marca fuera del óvalo. No tiene que votar en cada contienda.



Do not cross out or erase, or your vote may not count. If you make a mistake or a stray mark, you may ask for a new ballot.

No debe tachar o borrar o su voto no se contará. Si comete un error o hace una marca demás, pueda solicitar una nueva papeleta.

Governor / Lt. Governor
Vote for 1
 Gobernador / Vicegobernador
 Vote por Uno

- Rushern L. Baker, III**
and /y
Nancy Navarro
- Jon Baron**
and /y
Natalie Williams
- Peter Franchot**
and /y
Monique Anderson-Walker
- Douglas F. Gansler**
and /y
Candace Hollingsworth
- Ralph W. Jaffe**
and /y
Mark Greben
- Ashwani Jain**
and /y
LaTrece Hawkins Lytes
- John King**
and /y
Michelle Daugherty Siri
- Wes Moore**
and /y
Aruna Miller
- Tom Perez**
and /y
Shannon Sneed
- Jerome M. Segal**
and /y
Justinian M. Dispenza

Comptroller
Vote for 1
 Contralor
 Vote por Uno

- Timothy J. Adams**
- Brooke Elizabeth Lierman**

Attorney General
Vote for 1
 Procurador General
 Vote por Uno

- Anthony G. Brown**
- Katie Curran O'Malley**

U.S. Senator
Vote for 1
 Senador de los EE.UU.
 Vote por Uno

- Michelle L. Smith**
- Chris Van Hollen**

Representative in Congress
District 8
Vote for 1
 Representante en el Congreso
 Distrito 8
 Vote por Uno

- Andalib Odulate**
- Jamie Raskin**

State Senator
District 14
Vote for 1
 Senador Estatal
 Distrito 14
 Vote por Uno

- Collins Odongo**
- Craig J. Zucker**

House of Delegates
District 14
Vote for up to 3
 Cámara de Delegados
 Distrito 14
 Vote por No Más de Tres

- Joshua Dowling**
- Anne R. Kaiser**
- Eric Luedtke**
- Pamela Queen**
- Tom B. Smith**

County Executive
Vote for 1
 Ejecutivo del Condado
 Vote por Uno

- David T. Blair**
- Marc Elrich**
- Peter James**
- Hans Riemer**

County Council At Large
Vote for up to 4
 Miembro del Concejo
 Representando el Condado
 Vote por No Más de Cuatro

- Gabe Albornoz**
- Brandy H. M. Brooks**
- Dana E. Gassaway**
- Evan Glass**
- Scott Evan Goldberg**
- Tom Hucker**
- Will Jawando**
- Laurie-Anne Sayles**

County Council
District 5
Vote for 1
 Concejo del Condado
 Distrito 5
 Vote por Uno

- Brian Anleu**
- Fatmata Barrie**
- Christopher Bolton**
- Daniel Amara Koroma**
- Cary Lamari**
- Kristin Mink**
- William "Chip" Montier**
- Jeremiah Pope**

Judge of the Circuit Court
Circuit 6
Vote for up to 4
 Juez de la Corte de Circuito
 Circuito 6
 Vote por No Más de Cuatro

- Carlos F. Acosta**
- Theresa M. Chernosky**
- Kathleen Dumais**
- Thomas P. Johnson, III**
- Rachel Theora McGuckian**
- Marilyn Pierre**

Vote Both Sides
 Vote en ambos lados



<p>State's Attorney Vote for 1 Fiscal del Estado Vote por Uno</p> <p><input type="radio"/> Tom DeGonia</p> <p><input type="radio"/> John McCarthy</p> <p><input type="radio"/> Bernice Mireku-North</p> <p><input type="radio"/> Perry Paylor</p>
<p>Clerk of the Circuit Court Vote for 1 Secretario de la Corte del Circuito Vote por Uno</p> <p><input type="radio"/> Alan S. Bowser</p> <p><input type="radio"/> Karen Bushell</p>
<p>Register of Wills Vote for 1 Registrador Testamentario Vote por Uno</p> <p><input type="radio"/> Joseph M. Griffin Unopposed /Sin Oponente</p>
<p>Sheriff Vote for 1 Alguacil Vote por Uno</p> <p><input type="radio"/> Robert Bass</p> <p><input type="radio"/> Maxwell Cornelius Uy</p>
<p>Democratic Central Committee At Large Vote for up to 8 No more than half of the members can be elected from the same gender. Comité Central Demócrata Representando el Condado Vote por No Más de Ocho No más de la mitad de los miembros pueden ser elegidos del mismo sexo.</p> <p><input type="radio"/> Tazeen Ahmad Female /Femenino</p> <p><input type="radio"/> Sarah Brand Female /Femenino</p> <p><input type="radio"/> Ilhan Cagri Female /Femenino</p> <p><input type="radio"/> Barbara Ebel Female /Femenino</p> <p><input type="radio"/> Marjorie Goldman Female /Femenino</p> <p><input type="radio"/> Raju Mahajan Male /Masculino</p> <p><input type="radio"/> Marko G. Rivera-Oven Male /Masculino</p> <p><input type="radio"/> Andrew D. Saundry Male /Masculino</p> <p><input type="radio"/> Michael Tardif Male /Masculino</p> <p><input type="radio"/> Michelle C. Whittaker Female /Femenino</p> <p><input type="radio"/> Peter Witzler Male /Masculino</p>

<p>Democratic Central Committee District 14 Vote for up to 2 No more than half of the members can be elected from the same gender. Comité Central Demócrata Distrito 14 Vote por No Más de Dos No más de la mitad de los miembros pueden ser elegidos del mismo sexo.</p> <p><input type="radio"/> Keyna Ijeoma Anyiam Female /Femenino</p> <p><input type="radio"/> Arthur Edmunds Male /Masculino</p> <p><input type="radio"/> Mimi Hassanein Female /Femenino</p> <p><input type="radio"/> "Liza" Smith Female /Femenino</p>
<p>Board of Education At Large Vote for 1 Non-Partisan Contest Candidates in this contest may or may not be affiliated with any political party Junta de Educación Representando el Condado Vote por Uno Contienda no partidista Los candidatos en esta contienda pueden estar o no estar afiliados a ningún partido político</p> <p><input type="radio"/> Mike Erickson</p> <p><input type="radio"/> Michael Fryar</p> <p><input type="radio"/> J. "Domenic" Giandomenico</p> <p><input type="radio"/> Karla Silvestre</p>
<p>Board of Education District 1 Vote for 1 Non-Partisan Contest Candidates in this contest may or may not be affiliated with any political party Junta de Educación Distrito 1 Vote por Uno Contienda no partidista Los candidatos en esta contienda pueden estar o no estar afiliados a ningún partido político</p> <p><input type="radio"/> Alexander Fahmy</p> <p><input type="radio"/> Jay Guan</p> <p><input type="radio"/> Grace Rivera Oven</p> <p><input type="radio"/> Esther L. Wells</p>

<p>Board of Education District 3 Vote for 1 Non-Partisan Contest Candidates in this contest may or may not be affiliated with any political party Junta de Educación Distrito 3 Vote por Uno Contienda no partidista Los candidatos en esta contienda pueden estar o no estar afiliados a ningún partido político</p> <p><input type="radio"/> Marcus Alzona</p> <p><input type="radio"/> Scott Joftus</p> <p><input type="radio"/> Julie Yang</p>
<p>Board of Education District 5 Vote for 1 Non-Partisan Contest Candidates in this contest may or may not be affiliated with any political party Junta de Educación Distrito 5 Vote por Uno Contienda no partidista Los candidatos en esta contienda pueden estar o no estar afiliados a ningún partido político</p> <p><input type="radio"/> Valerie M. Coll</p> <p><input type="radio"/> Dawn Iannaco-Hahn</p> <p><input type="radio"/> Brenda Wolff</p>

Official Ballot
Gubernatorial Primary Election
July 19, 2022
State of Maryland, Montgomery County
Democratic Ballot

BS DEM 64
005-010

Papeleta Electoral Oficial
 Elección Primaria Gubernamental
 19 de julio del 2022
 Estado de Maryland, Condado de Montgomery
 Papeleta del Partido Demócrata

Instructions
Instrucciones

Making Selections
Seleccionando



Fill in the oval to the left of the name of your choice. You must blacken the oval completely, and do not make any marks outside of the oval. You do not have to vote in every race.

Llene el óvalo a la izquierda del nombre de su selección. Debe rellenar el óvalo completamente y no haga ninguna marca fuera del óvalo. No tiene que votar en cada contienda.



Do not cross out or erase, or your vote may not count. If you make a mistake or a stray mark, you may ask for a new ballot.

No debe tachar o borrar o su voto no se contará. Si comete un error o hace una marca demás, pueda solicitar una nueva papeleta.

Governor / Lt. Governor
Vote for 1
 Gobernador / Vicegobernador
 Vote por Uno

- Rushern L. Baker, III**
and /y
Nancy Navarro
- Jon Baron**
and /y
Natalie Williams
- Peter Franchot**
and /y
Monique Anderson-Walker
- Douglas F. Gansler**
and /y
Candace Hollingsworth
- Ralph W. Jaffe**
and /y
Mark Greben
- Ashwani Jain**
and /y
LaTrece Hawkins Lytes
- John King**
and /y
Michelle Daugherty Siri
- Wes Moore**
and /y
Aruna Miller
- Tom Perez**
and /y
Shannon Sneed
- Jerome M. Segal**
and /y
Justinian M. Dispenza

Comptroller
Vote for 1
 Contralor
 Vote por Uno

- Timothy J. Adams**
- Brooke Elizabeth Lierman**

Attorney General
Vote for 1
 Procurador General
 Vote por Uno

- Anthony G. Brown**
- Katie Curran O'Malley**

U.S. Senator
Vote for 1
 Senador de los EE.UU.
 Vote por Uno

- Michelle L. Smith**
- Chris Van Hollen**

Representative in Congress
District 8
Vote for 1
 Representante en el Congreso
 Distrito 8
 Vote por Uno

- Andalib Odulate**
- Jamie Raskin**

State Senator
District 20
Vote for 1
 Senador Estatal
 Distrito 20
 Vote por Uno

- Enoch Bevel**
- Will Smith**

House of Delegates
District 20
Vote for up to 3
 Cámara de Delegados
 Distrito 20
 Vote por No Más de Tres

- Lorig Charkoudian**
- David Moon**
- John Walsh**
- Jheanelle Wilkins**

County Executive
Vote for 1
 Ejecutivo del Condado
 Vote por Uno

- David T. Blair**
- Marc Elrich**
- Peter James**
- Hans Riemer**

County Council At Large
Vote for up to 4
 Miembro del Concejo
 Representando el Condado
 Vote por No Más de Cuatro

- Gabe Albornoz**
- Brandy H. M. Brooks**
- Dana E. Gassaway**
- Evan Glass**
- Scott Evan Goldberg**
- Tom Hucker**
- Will Jawando**
- Laurie-Anne Sayles**

County Council
District 5
Vote for 1
 Concejo del Condado
 Distrito 5
 Vote por Uno

- Brian Anleu**
- Fatmata Barrie**
- Christopher Bolton**
- Daniel Amara Koroma**
- Cary Lamari**
- Kristin Mink**
- William "Chip" Montier**
- Jeremiah Pope**

Judge of the Circuit Court
Circuit 6
Vote for up to 4
 Juez de la Corte de Circuito
 Circuito 6
 Vote por No Más de Cuatro

- Carlos F. Acosta**
- Theresa M. Chernosky**
- Kathleen Dumais**
- Thomas P. Johnson, III**
- Rachel Theora McGuckian**
- Marylin Pierre**

State's Attorney
Vote for 1
 Fiscal del Estado
 Vote por Uno

- Tom DeGonia**
- John McCarthy**
- Bernice Mireku-North**
- Perry Paylor**

Vote Both Sides
 Vote en ambos lados



<p>Clerk of the Circuit Court Vote for 1 Secretario de la Corte del Circuito Vote por Uno</p> <p><input type="radio"/> Alan S. Bowser</p> <p><input type="radio"/> Karen Bushell</p>
<p>Register of Wills Vote for 1 Registrador Testamentario Vote por Uno</p> <p><input type="radio"/> Joseph M. Griffin Unopposed /Sin Oponente</p>
<p>Sheriff Vote for 1 Alguacil Vote por Uno</p> <p><input type="radio"/> Robert Bass</p> <p><input type="radio"/> Maxwell Cornelius Uy</p>
<p>Democratic Central Committee At Large Vote for up to 8 No more than half of the members can be elected from the same gender. Comité Central Demócrata Representando el Condado Vote por No Más de Ocho No más de la mitad de los miembros pueden ser elegidos del mismo sexo.</p> <p><input type="radio"/> Tazeen Ahmad Female /Femenino</p> <p><input type="radio"/> Sarah Brand Female /Femenino</p> <p><input type="radio"/> Ilhan Cagri Female /Femenino</p> <p><input type="radio"/> Barbara Ebel Female /Femenino</p> <p><input type="radio"/> Marjorie Goldman Female /Femenino</p> <p><input type="radio"/> Raju Mahajan Male /Masculino</p> <p><input type="radio"/> Marko G. Rivera-Oven Male /Masculino</p> <p><input type="radio"/> Andrew D. Saundry Male /Masculino</p> <p><input type="radio"/> Michael Tardif Male /Masculino</p> <p><input type="radio"/> Michelle C. Whittaker Female /Femenino</p> <p><input type="radio"/> Peter Witzler Male /Masculino</p>

<p>Democratic Central Committee District 20 Vote for up to 2 No more than half of the members can be elected from the same gender. Comité Central Demócrata Distrito 20 Vote por No Más de Dos No más de la mitad de los miembros pueden ser elegidos del mismo sexo.</p> <p><input type="radio"/> Seth Grimes Male /Masculino</p> <p><input type="radio"/> Pamela F. Luckett Female /Femenino</p>
<p>Board of Education At Large Vote for 1 Non-Partisan Contest Candidates in this contest may or may not be affiliated with any political party Junta de Educación Representando el Condado Vote por Uno Contienda no partidista Los candidatos en esta contienda pueden estar o no estar afiliados a ningún partido político</p> <p><input type="radio"/> Mike Erickson</p> <p><input type="radio"/> Michael Fryar</p> <p><input type="radio"/> J. "Domenic" Giandomenico</p> <p><input type="radio"/> Karla Silvestre</p>
<p>Board of Education District 1 Vote for 1 Non-Partisan Contest Candidates in this contest may or may not be affiliated with any political party Junta de Educación Distrito 1 Vote por Uno Contienda no partidista Los candidatos en esta contienda pueden estar o no estar afiliados a ningún partido político</p> <p><input type="radio"/> Alexander Fahmy</p> <p><input type="radio"/> Jay Guan</p> <p><input type="radio"/> Grace Rivera Oven</p> <p><input type="radio"/> Esther L. Wells</p>

<p>Board of Education District 3 Vote for 1 Non-Partisan Contest Candidates in this contest may or may not be affiliated with any political party Junta de Educación Distrito 3 Vote por Uno Contienda no partidista Los candidatos en esta contienda pueden estar o no estar afiliados a ningún partido político</p> <p><input type="radio"/> Marcus Alzona</p> <p><input type="radio"/> Scott Joftus</p> <p><input type="radio"/> Julie Yang</p>
<p>Board of Education District 5 Vote for 1 Non-Partisan Contest Candidates in this contest may or may not be affiliated with any political party Junta de Educación Distrito 5 Vote por Uno Contienda no partidista Los candidatos en esta contienda pueden estar o no estar afiliados a ningún partido político</p> <p><input type="radio"/> Valerie M. Coll</p> <p><input type="radio"/> Dawn Iannaco-Hahn</p> <p><input type="radio"/> Brenda Wolff</p>

Official Ballot
Gubernatorial Primary Election
July 19, 2022
State of Maryland, Montgomery County
Democratic Ballot

BS DEM 65
005-011

Papeleta Electoral Oficial
 Elección Primaria Gubernamental
 19 de julio del 2022
 Estado de Maryland, Condado de Montgomery
 Papeleta del Partido Demócrata

Instructions
Instrucciones

Making Selections
Seleccionando



Fill in the oval to the left of the name of your choice. You must blacken the oval completely, and do not make any marks outside of the oval. You do not have to vote in every race.

Llene el óvalo a la izquierda del nombre de su selección. Debe rellenar el óvalo completamente y no haga ninguna marca fuera del óvalo. No tiene que votar en cada contienda.



Do not cross out or erase, or your vote may not count. If you make a mistake or a stray mark, you may ask for a new ballot.

No debe tachar o borrar o su voto no se contará. Si comete un error o hace una marca demás, pueda solicitar una nueva papeleta.

Governor / Lt. Governor
Vote for 1
 Gobernador / Vicegobernador
 Vote por Uno

- Rushern L. Baker, III and /y Nancy Navarro
- Jon Baron and /y Natalie Williams
- Peter Franchot and /y Monique Anderson-Walker
- Douglas F. Gansler and /y Candace Hollingsworth
- Ralph W. Jaffe and /y Mark Greben
- Ashwani Jain and /y LaTrece Hawkins Lytes
- John King and /y Michelle Daugherty Siri
- Wes Moore and /y Aruna Miller
- Tom Perez and /y Shannon Sneed
- Jerome M. Segal and /y Justinian M. Dispenza

Comptroller
Vote for 1
 Contralor
 Vote por Uno

- Timothy J. Adams
- Brooke Elizabeth Lierman

Attorney General
Vote for 1
 Procurador General
 Vote por Uno

- Anthony G. Brown
- Katie Curran O'Malley

U.S. Senator
Vote for 1
 Senador de los EE.UU.
 Vote por Uno

- Michelle L. Smith
- Chris Van Hollen

Representative in Congress
District 8
Vote for 1
 Representante en el Congreso
 Distrito 8
 Vote por Uno

- Andalib Odulate
- Jamie Raskin

State Senator
District 20
Vote for 1
 Senador Estatal
 Distrito 20
 Vote por Uno

- Enoch Bevel
- Will Smith

House of Delegates
District 20
Vote for up to 3
 Cámara de Delegados
 Distrito 20
 Vote por No Más de Tres

- Lorig Charkoudian
- David Moon
- John Walsh
- Jheanelle Wilkins

County Executive
Vote for 1
 Ejecutivo del Condado
 Vote por Uno

- David T. Blair
- Marc Elrich
- Peter James
- Hans Riemer

County Council At Large
Vote for up to 4
 Miembro del Concejo
 Representando el Condado
 Vote por No Más de Cuatro

- Gabe Albornoz
- Brandy H. M. Brooks
- Dana E. Gassaway
- Evan Glass
- Scott Evan Goldberg
- Tom Hucker
- Will Jawando
- Laurie-Anne Sayles

County Council
District 5
Vote for 1
 Concejo del Condado
 Distrito 5
 Vote por Uno

- Brian Anleu
- Fatmata Barrie
- Christopher Bolton
- Daniel Amara Koroma
- Cary Lamari
- Kristin Mink
- William "Chip" Montier
- Jeremiah Pope

Judge of the Circuit Court
Circuit 6
Vote for up to 4
 Juez de la Corte de Circuito
 Circuito 6
 Vote por No Más de Cuatro

- Carlos F. Acosta
- Theresa M. Chernosky
- Kathleen Dumais
- Thomas P. Johnson, III
- Rachel Theora McGuckian
- Marilyn Pierre

State's Attorney
Vote for 1
 Fiscal del Estado
 Vote por Uno

- Tom DeGonia
- John McCarthy
- Bernice Mireku-North
- Perry Paylor

Vote Both Sides
 Vote en ambos lados



<p>Clerk of the Circuit Court Vote for 1 Secretario de la Corte del Circuito Vote por Uno</p> <p><input type="radio"/> Alan S. Bowser</p> <p><input type="radio"/> Karen Bushell</p>
<p>Register of Wills Vote for 1 Registrador Testamentario Vote por Uno</p> <p><input type="radio"/> Joseph M. Griffin Unopposed /Sin Oponente</p>
<p>Sheriff Vote for 1 Alguacil Vote por Uno</p> <p><input type="radio"/> Robert Bass</p> <p><input type="radio"/> Maxwell Cornelius Uy</p>
<p>Democratic Central Committee At Large Vote for up to 8 No more than half of the members can be elected from the same gender. Comité Central Demócrata Representando el Condado Vote por No Más de Ocho No más de la mitad de los miembros pueden ser elegidos del mismo sexo.</p> <p><input type="radio"/> Tazeen Ahmad Female /Femenino</p> <p><input type="radio"/> Sarah Brand Female /Femenino</p> <p><input type="radio"/> Ilhan Cagri Female /Femenino</p> <p><input type="radio"/> Barbara Ebel Female /Femenino</p> <p><input type="radio"/> Marjorie Goldman Female /Femenino</p> <p><input type="radio"/> Raju Mahajan Male /Masculino</p> <p><input type="radio"/> Marko G. Rivera-Oven Male /Masculino</p> <p><input type="radio"/> Andrew D. Saundry Male /Masculino</p> <p><input type="radio"/> Michael Tardif Male /Masculino</p> <p><input type="radio"/> Michelle C. Whittaker Female /Femenino</p> <p><input type="radio"/> Peter Witzler Male /Masculino</p>

<p>Democratic Central Committee District 20 Vote for up to 2 No more than half of the members can be elected from the same gender. Comité Central Demócrata Distrito 20 Vote por No Más de Dos No más de la mitad de los miembros pueden ser elegidos del mismo sexo.</p> <p><input type="radio"/> Seth Grimes Male /Masculino</p> <p><input type="radio"/> Pamela F. Luckett Female /Femenino</p>
<p>Board of Education At Large Vote for 1 Non-Partisan Contest Candidates in this contest may or may not be affiliated with any political party Junta de Educación Representando el Condado Vote por Uno Contienda no partidista Los candidatos en esta contienda pueden estar o no estar afiliados a ningún partido político</p> <p><input type="radio"/> Mike Erickson</p> <p><input type="radio"/> Michael Fryar</p> <p><input type="radio"/> J. "Domenic" Giandomenico</p> <p><input type="radio"/> Karla Silvestre</p>
<p>Board of Education District 1 Vote for 1 Non-Partisan Contest Candidates in this contest may or may not be affiliated with any political party Junta de Educación Distrito 1 Vote por Uno Contienda no partidista Los candidatos en esta contienda pueden estar o no estar afiliados a ningún partido político</p> <p><input type="radio"/> Alexander Fahmy</p> <p><input type="radio"/> Jay Guan</p> <p><input type="radio"/> Grace Rivera Oven</p> <p><input type="radio"/> Esther L. Wells</p>

<p>Board of Education District 3 Vote for 1 Non-Partisan Contest Candidates in this contest may or may not be affiliated with any political party Junta de Educación Distrito 3 Vote por Uno Contienda no partidista Los candidatos en esta contienda pueden estar o no estar afiliados a ningún partido político</p> <p><input type="radio"/> Marcus Alzona</p> <p><input type="radio"/> Scott Joftus</p> <p><input type="radio"/> Julie Yang</p>
<p>Board of Education District 5 Vote for 1 Non-Partisan Contest Candidates in this contest may or may not be affiliated with any political party Junta de Educación Distrito 5 Vote por Uno Contienda no partidista Los candidatos en esta contienda pueden estar o no estar afiliados a ningún partido político</p> <p><input type="radio"/> Valerie M. Coll</p> <p><input type="radio"/> Dawn Iannaco-Hahn</p> <p><input type="radio"/> Brenda Wolff</p>

Official Ballot
Gubernatorial Primary Election
July 19, 2022
State of Maryland, Montgomery County
Democratic Ballot

BS DEM 66
005-012

Papeleta Electoral Oficial
 Elección Primaria Gubernamental
 19 de julio del 2022
 Estado de Maryland, Condado de Montgomery
 Papeleta del Partido Demócrata

Instructions
Instrucciones

Making Selections
Seleccionando



Fill in the oval to the left of the name of your choice. You must blacken the oval completely, and do not make any marks outside of the oval. You do not have to vote in every race.

Llene el óvalo a la izquierda del nombre de su selección. Debe rellenar el óvalo completamente y no haga ninguna marca fuera del óvalo. No tiene que votar en cada contienda.



Do not cross out or erase, or your vote may not count. If you make a mistake or a stray mark, you may ask for a new ballot.

No debe tachar o borrar o su voto no se contará. Si comete un error o hace una marca demás, pueda solicitar una nueva papeleta.

Governor / Lt. Governor
Vote for 1
 Gobernador / Vicegobernador
 Vote por Uno

- Rushern L. Baker, III**
and /y
Nancy Navarro
- Jon Baron**
and /y
Natalie Williams
- Peter Franchot**
and /y
Monique Anderson-Walker
- Douglas F. Gansler**
and /y
Candace Hollingsworth
- Ralph W. Jaffe**
and /y
Mark Greben
- Ashwani Jain**
and /y
LaTrece Hawkins Lytes
- John King**
and /y
Michelle Daugherty Siri
- Wes Moore**
and /y
Aruna Miller
- Tom Perez**
and /y
Shannon Sneed
- Jerome M. Segal**
and /y
Justinian M. Dispenza

Comptroller
Vote for 1
 Contralor
 Vote por Uno

- Timothy J. Adams**
- Brooke Elizabeth Lierman**

Attorney General
Vote for 1
 Procurador General
 Vote por Uno

- Anthony G. Brown**
- Katie Curran O'Malley**

U.S. Senator
Vote for 1
 Senador de los EE.UU.
 Vote por Uno

- Michelle L. Smith**
- Chris Van Hollen**

Representative in Congress
District 4
Vote for 1
 Representante en el Congreso
 Distrito 4
 Vote por Uno

- Tammy Allison**
- Angela M. Angel**
- James Levi Curtis, Jr.**
- Donna F. Edwards**
- Matthew F. Fogg**
- Gregory Holmes**
- Glenn F. Ivey**
- Robert K. McGhee**
- Kim A. Shelton**

State Senator
District 14
Vote for 1
 Senador Estatal
 Distrito 14
 Vote por Uno

- Collins Odongo**
- Craig J. Zucker**

House of Delegates
District 14
Vote for up to 3
 Cámara de Delegados
 Distrito 14
 Vote por No Más de Tres

- Joshua Dowling**
- Anne R. Kaiser**
- Eric Luedtke**
- Pamela Queen**
- Tom B. Smith**

County Executive
Vote for 1
 Ejecutivo del Condado
 Vote por Uno

- David T. Blair**
- Marc Elrich**
- Peter James**
- Hans Riemer**

County Council At Large
Vote for up to 4
 Miembro del Concejo
 Representando el Condado
 Vote por No Más de Cuatro

- Gabe Albornoz**
- Brandy H. M. Brooks**
- Dana E. Gassaway**
- Evan Glass**
- Scott Evan Goldberg**
- Tom Hucker**
- Will Jawando**
- Laurie-Anne Sayles**

County Council
District 5
Vote for 1
 Concejo del Condado
 Distrito 5
 Vote por Uno

- Brian Anleu**
- Fatmata Barrie**
- Christopher Bolton**
- Daniel Amara Koroma**
- Cary Lamari**
- Kristin Mink**
- William "Chip" Montier**
- Jeremiah Pope**

Judge of the Circuit Court
Circuit 6
Vote for up to 4
 Juez de la Corte de Circuito
 Circuito 6
 Vote por No Más de Cuatro

- Carlos F. Acosta**
- Theresa M. Chernosky**
- Kathleen Dumais**
- Thomas P. Johnson, III**
- Rachel Theora McGuckian**
- Marilyn Pierre**

Vote Both Sides
 Vote en ambos lados



<p>State's Attorney Vote for 1 Fiscal del Estado Vote por Uno</p> <p><input type="radio"/> Tom DeGonia</p> <p><input type="radio"/> John McCarthy</p> <p><input type="radio"/> Bernice Mireku-North</p> <p><input type="radio"/> Perry Paylor</p>
<p>Clerk of the Circuit Court Vote for 1 Secretario de la Corte del Circuito Vote por Uno</p> <p><input type="radio"/> Alan S. Bowser</p> <p><input type="radio"/> Karen Bushell</p>
<p>Register of Wills Vote for 1 Registrador Testamentario Vote por Uno</p> <p><input type="radio"/> Joseph M. Griffin Unopposed /Sin Oponente</p>
<p>Sheriff Vote for 1 Alguacil Vote por Uno</p> <p><input type="radio"/> Robert Bass</p> <p><input type="radio"/> Maxwell Cornelius Uy</p>
<p>Democratic Central Committee At Large Vote for up to 8 No more than half of the members can be elected from the same gender. Comité Central Demócrata Representando el Condado Vote por No Más de Ocho No más de la mitad de los miembros pueden ser elegidos del mismo sexo.</p> <p><input type="radio"/> Tazeen Ahmad Female /Femenino</p> <p><input type="radio"/> Sarah Brand Female /Femenino</p> <p><input type="radio"/> Ilhan Cagri Female /Femenino</p> <p><input type="radio"/> Barbara Ebel Female /Femenino</p> <p><input type="radio"/> Marjorie Goldman Female /Femenino</p> <p><input type="radio"/> Raju Mahajan Male /Masculino</p> <p><input type="radio"/> Marko G. Rivera-Oven Male /Masculino</p> <p><input type="radio"/> Andrew D. Saundry Male /Masculino</p> <p><input type="radio"/> Michael Tardif Male /Masculino</p> <p><input type="radio"/> Michelle C. Whittaker Female /Femenino</p> <p><input type="radio"/> Peter Witzler Male /Masculino</p>

<p>Democratic Central Committee District 14 Vote for up to 2 No more than half of the members can be elected from the same gender. Comité Central Demócrata Distrito 14 Vote por No Más de Dos No más de la mitad de los miembros pueden ser elegidos del mismo sexo.</p> <p><input type="radio"/> Keyna Ijeoma Anyiam Female /Femenino</p> <p><input type="radio"/> Arthur Edmunds Male /Masculino</p> <p><input type="radio"/> Mimi Hassanein Female /Femenino</p> <p><input type="radio"/> "Liza" Smith Female /Femenino</p>
<p>Board of Education At Large Vote for 1 Non-Partisan Contest Candidates in this contest may or may not be affiliated with any political party Junta de Educación Representando el Condado Vote por Uno Contienda no partidista Los candidatos en esta contienda pueden estar o no estar afiliados a ningún partido político</p> <p><input type="radio"/> Mike Erickson</p> <p><input type="radio"/> Michael Fryar</p> <p><input type="radio"/> J. "Domenic" Giandomenico</p> <p><input type="radio"/> Karla Silvestre</p>
<p>Board of Education District 1 Vote for 1 Non-Partisan Contest Candidates in this contest may or may not be affiliated with any political party Junta de Educación Distrito 1 Vote por Uno Contienda no partidista Los candidatos en esta contienda pueden estar o no estar afiliados a ningún partido político</p> <p><input type="radio"/> Alexander Fahmy</p> <p><input type="radio"/> Jay Guan</p> <p><input type="radio"/> Grace Rivera Oven</p> <p><input type="radio"/> Esther L. Wells</p>

<p>Board of Education District 3 Vote for 1 Non-Partisan Contest Candidates in this contest may or may not be affiliated with any political party Junta de Educación Distrito 3 Vote por Uno Contienda no partidista Los candidatos en esta contienda pueden estar o no estar afiliados a ningún partido político</p> <p><input type="radio"/> Marcus Alzona</p> <p><input type="radio"/> Scott Joftus</p> <p><input type="radio"/> Julie Yang</p>
<p>Board of Education District 5 Vote for 1 Non-Partisan Contest Candidates in this contest may or may not be affiliated with any political party Junta de Educación Distrito 5 Vote por Uno Contienda no partidista Los candidatos en esta contienda pueden estar o no estar afiliados a ningún partido político</p> <p><input type="radio"/> Valerie M. Coll</p> <p><input type="radio"/> Dawn Iannaco-Hahn</p> <p><input type="radio"/> Brenda Wolff</p>

Official Ballot
Gubernatorial Primary Election
July 19, 2022
State of Maryland, Montgomery County
Democratic Ballot

BS DEM 67
005-013

Papeleta Electoral Oficial
 Elección Primaria Gubernamental
 19 de julio del 2022
 Estado de Maryland, Condado de Montgomery
 Papeleta del Partido Demócrata

Instructions
Instrucciones

Making Selections
Seleccionando



Fill in the oval to the left of the name of your choice. You must blacken the oval completely, and do not make any marks outside of the oval. You do not have to vote in every race.

Llene el óvalo a la izquierda del nombre de su selección. Debe rellenar el óvalo completamente y no haga ninguna marca fuera del óvalo. No tiene que votar en cada contienda.



Do not cross out or erase, or your vote may not count. If you make a mistake or a stray mark, you may ask for a new ballot.

No debe tachar o borrar o su voto no se contará. Si comete un error o hace una marca demás, pueda solicitar una nueva papeleta.

Governor / Lt. Governor
Vote for 1
 Gobernador / Vicegobernador
 Vote por Uno

- Rushern L. Baker, III**
and /y
Nancy Navarro
- Jon Baron**
and /y
Natalie Williams
- Peter Franchot**
and /y
Monique Anderson-Walker
- Douglas F. Gansler**
and /y
Candace Hollingsworth
- Ralph W. Jaffe**
and /y
Mark Greben
- Ashwani Jain**
and /y
LaTrece Hawkins Lytes
- John King**
and /y
Michelle Daugherty Siri
- Wes Moore**
and /y
Aruna Miller
- Tom Perez**
and /y
Shannon Sneed
- Jerome M. Segal**
and /y
Justinian M. Dispenza

Comptroller
Vote for 1
 Contralor
 Vote por Uno

- Timothy J. Adams**
- Brooke Elizabeth Lierman**

Attorney General
Vote for 1
 Procurador General
 Vote por Uno

- Anthony G. Brown**
- Katie Curran O'Malley**

U.S. Senator
Vote for 1
 Senador de los EE.UU.
 Vote por Uno

- Michelle L. Smith**
- Chris Van Hollen**

Representative in Congress
District 8
Vote for 1
 Representante en el Congreso
 Distrito 8
 Vote por Uno

- Andalib Odulate**
- Jamie Raskin**

State Senator
District 20
Vote for 1
 Senador Estatal
 Distrito 20
 Vote por Uno

- Enoch Bevel**
- Will Smith**

House of Delegates
District 20
Vote for up to 3
 Cámara de Delegados
 Distrito 20
 Vote por No Más de Tres

- Lorig Charkoudian**
- David Moon**
- John Walsh**
- Jheanelle Wilkins**

County Executive
Vote for 1
 Ejecutivo del Condado
 Vote por Uno

- David T. Blair**
- Marc Elrich**
- Peter James**
- Hans Riemer**

County Council At Large
Vote for up to 4
 Miembro del Concejo
 Representando el Condado
 Vote por No Más de Cuatro

- Gabe Albornoz**
- Brandy H. M. Brooks**
- Dana E. Gassaway**
- Evan Glass**
- Scott Evan Goldberg**
- Tom Hucker**
- Will Jawando**
- Laurie-Anne Sayles**

County Council
District 5
Vote for 1
 Concejo del Condado
 Distrito 5
 Vote por Uno

- Brian Anleu**
- Fatmata Barrie**
- Christopher Bolton**
- Daniel Amara Koroma**
- Cary Lamari**
- Kristin Mink**
- William "Chip" Montier**
- Jeremiah Pope**

Judge of the Circuit Court
Circuit 6
Vote for up to 4
 Juez de la Corte de Circuito
 Circuito 6
 Vote por No Más de Cuatro

- Carlos F. Acosta**
- Theresa M. Chernosky**
- Kathleen Dumais**
- Thomas P. Johnson, III**
- Rachel Theora McGuckian**
- Marylin Pierre**

State's Attorney
Vote for 1
 Fiscal del Estado
 Vote por Uno

- Tom DeGonia**
- John McCarthy**
- Bernice Mireku-North**
- Perry Paylor**

Vote Both Sides
 Vote en ambos lados



<p>Clerk of the Circuit Court Vote for 1 Secretario de la Corte del Circuito Vote por Uno</p> <p><input type="radio"/> Alan S. Bowser</p> <p><input type="radio"/> Karen Bushell</p>
<p>Register of Wills Vote for 1 Registrador Testamentario Vote por Uno</p> <p><input type="radio"/> Joseph M. Griffin Unopposed /Sin Oponente</p>
<p>Sheriff Vote for 1 Alguacil Vote por Uno</p> <p><input type="radio"/> Robert Bass</p> <p><input type="radio"/> Maxwell Cornelius Uy</p>
<p>Democratic Central Committee At Large Vote for up to 8 No more than half of the members can be elected from the same gender. Comité Central Demócrata Representando el Condado Vote por No Más de Ocho No más de la mitad de los miembros pueden ser elegidos del mismo sexo.</p> <p><input type="radio"/> Tazeen Ahmad Female /Femenino</p> <p><input type="radio"/> Sarah Brand Female /Femenino</p> <p><input type="radio"/> Ilhan Cagri Female /Femenino</p> <p><input type="radio"/> Barbara Ebel Female /Femenino</p> <p><input type="radio"/> Marjorie Goldman Female /Femenino</p> <p><input type="radio"/> Raju Mahajan Male /Masculino</p> <p><input type="radio"/> Marko G. Rivera-Oven Male /Masculino</p> <p><input type="radio"/> Andrew D. Saundry Male /Masculino</p> <p><input type="radio"/> Michael Tardif Male /Masculino</p> <p><input type="radio"/> Michelle C. Whittaker Female /Femenino</p> <p><input type="radio"/> Peter Witzler Male /Masculino</p>

<p>Democratic Central Committee District 20 Vote for up to 2 No more than half of the members can be elected from the same gender. Comité Central Demócrata Distrito 20 Vote por No Más de Dos No más de la mitad de los miembros pueden ser elegidos del mismo sexo.</p> <p><input type="radio"/> Seth Grimes Male /Masculino</p> <p><input type="radio"/> Pamela F. Luckett Female /Femenino</p>
<p>Board of Education At Large Vote for 1 Non-Partisan Contest Candidates in this contest may or may not be affiliated with any political party Junta de Educación Representando el Condado Vote por Uno Contienda no partidista Los candidatos en esta contienda pueden estar o no estar afiliados a ningún partido político</p> <p><input type="radio"/> Mike Erickson</p> <p><input type="radio"/> Michael Fryar</p> <p><input type="radio"/> J. "Domenic" Giandomenico</p> <p><input type="radio"/> Karla Silvestre</p>
<p>Board of Education District 1 Vote for 1 Non-Partisan Contest Candidates in this contest may or may not be affiliated with any political party Junta de Educación Distrito 1 Vote por Uno Contienda no partidista Los candidatos en esta contienda pueden estar o no estar afiliados a ningún partido político</p> <p><input type="radio"/> Alexander Fahmy</p> <p><input type="radio"/> Jay Guan</p> <p><input type="radio"/> Grace Rivera Oven</p> <p><input type="radio"/> Esther L. Wells</p>

<p>Board of Education District 3 Vote for 1 Non-Partisan Contest Candidates in this contest may or may not be affiliated with any political party Junta de Educación Distrito 3 Vote por Uno Contienda no partidista Los candidatos en esta contienda pueden estar o no estar afiliados a ningún partido político</p> <p><input type="radio"/> Marcus Alzona</p> <p><input type="radio"/> Scott Joftus</p> <p><input type="radio"/> Julie Yang</p>
<p>Board of Education District 5 Vote for 1 Non-Partisan Contest Candidates in this contest may or may not be affiliated with any political party Junta de Educación Distrito 5 Vote por Uno Contienda no partidista Los candidatos en esta contienda pueden estar o no estar afiliados a ningún partido político</p> <p><input type="radio"/> Valerie M. Coll</p> <p><input type="radio"/> Dawn Iannaco-Hahn</p> <p><input type="radio"/> Brenda Wolff</p>

Official Ballot
Gubernatorial Primary Election
July 19, 2022
State of Maryland, Montgomery County
Democratic Ballot

BS DEM 68
005-014

Papeleta Electoral Oficial
 Elección Primaria Gubernamental
 19 de julio del 2022
 Estado de Maryland, Condado de Montgomery
 Papeleta del Partido Demócrata

Instructions
Instrucciones

Making Selections
Seleccionando



Fill in the oval to the left of the name of your choice. You must blacken the oval completely, and do not make any marks outside of the oval. You do not have to vote in every race.

Llene el óvalo a la izquierda del nombre de su selección. Debe rellenar el óvalo completamente y no haga ninguna marca fuera del óvalo. No tiene que votar en cada contienda.



Do not cross out or erase, or your vote may not count. If you make a mistake or a stray mark, you may ask for a new ballot.

No debe tachar o borrar o su voto no se contará. Si comete un error o hace una marca demás, pueda solicitar una nueva papeleta.

Governor / Lt. Governor
Vote for 1
 Gobernador / Vicegobernador
 Vote por Uno

- Rushern L. Baker, III and /y Nancy Navarro
- Jon Baron and /y Natalie Williams
- Peter Franchot and /y Monique Anderson-Walker
- Douglas F. Gansler and /y Candace Hollingsworth
- Ralph W. Jaffe and /y Mark Greben
- Ashwani Jain and /y LaTrece Hawkins Lytes
- John King and /y Michelle Daugherty Siri
- Wes Moore and /y Aruna Miller
- Tom Perez and /y Shannon Sneed
- Jerome M. Segal and /y Justinian M. Dispenza

Comptroller
Vote for 1
 Contralor
 Vote por Uno

- Timothy J. Adams
- Brooke Elizabeth Lierman

Attorney General
Vote for 1
 Procurador General
 Vote por Uno

- Anthony G. Brown
- Katie Curran O'Malley

U.S. Senator
Vote for 1
 Senador de los EE.UU.
 Vote por Uno

- Michelle L. Smith
- Chris Van Hollen

Representative in Congress
District 8
Vote for 1
 Representante en el Congreso
 Distrito 8
 Vote por Uno

- Andalib Odulate
- Jamie Raskin

State Senator
District 20
Vote for 1
 Senador Estatal
 Distrito 20
 Vote por Uno

- Enoch Bevel
- Will Smith

House of Delegates
District 20
Vote for up to 3
 Cámara de Delegados
 Distrito 20
 Vote por No Más de Tres

- Lorig Charkoudian
- David Moon
- John Walsh
- Jheanelle Wilkins

County Executive
Vote for 1
 Ejecutivo del Condado
 Vote por Uno

- David T. Blair
- Marc Elrich
- Peter James
- Hans Riemer

County Council At Large
Vote for up to 4
 Miembro del Concejo
 Representando el Condado
 Vote por No Más de Cuatro

- Gabe Albornoz
- Brandy H. M. Brooks
- Dana E. Gassaway
- Evan Glass
- Scott Evan Goldberg
- Tom Hucker
- Will Jawando
- Laurie-Anne Sayles

County Council
District 5
Vote for 1
 Concejo del Condado
 Distrito 5
 Vote por Uno

- Brian Anleu
- Fatmata Barrie
- Christopher Bolton
- Daniel Amara Koroma
- Cary Lamari
- Kristin Mink
- William "Chip" Montier
- Jeremiah Pope

Judge of the Circuit Court
Circuit 6
Vote for up to 4
 Juez de la Corte de Circuito
 Circuito 6
 Vote por No Más de Cuatro

- Carlos F. Acosta
- Theresa M. Chernosky
- Kathleen Dumais
- Thomas P. Johnson, III
- Rachel Theora McGuckian
- Marilyn Pierre

State's Attorney
Vote for 1
 Fiscal del Estado
 Vote por Uno

- Tom DeGonia
- John McCarthy
- Bernice Mireku-North
- Perry Paylor

Vote Both Sides
 Vote en ambos lados



<p>Clerk of the Circuit Court Vote for 1 Secretario de la Corte del Circuito Vote por Uno</p> <p><input type="radio"/> Alan S. Bowser</p> <p><input type="radio"/> Karen Bushell</p>
<p>Register of Wills Vote for 1 Registrador Testamentario Vote por Uno</p> <p><input type="radio"/> Joseph M. Griffin Unopposed /Sin Oponente</p>
<p>Sheriff Vote for 1 Alguacil Vote por Uno</p> <p><input type="radio"/> Robert Bass</p> <p><input type="radio"/> Maxwell Cornelius Uy</p>
<p>Democratic Central Committee At Large Vote for up to 8 No more than half of the members can be elected from the same gender. Comité Central Demócrata Representando el Condado Vote por No Más de Ocho No más de la mitad de los miembros pueden ser elegidos del mismo sexo.</p> <p><input type="radio"/> Tazeen Ahmad Female /Femenino</p> <p><input type="radio"/> Sarah Brand Female /Femenino</p> <p><input type="radio"/> Ilhan Cagri Female /Femenino</p> <p><input type="radio"/> Barbara Ebel Female /Femenino</p> <p><input type="radio"/> Marjorie Goldman Female /Femenino</p> <p><input type="radio"/> Raju Mahajan Male /Masculino</p> <p><input type="radio"/> Marko G. Rivera-Oven Male /Masculino</p> <p><input type="radio"/> Andrew D. Saundry Male /Masculino</p> <p><input type="radio"/> Michael Tardif Male /Masculino</p> <p><input type="radio"/> Michelle C. Whittaker Female /Femenino</p> <p><input type="radio"/> Peter Witzler Male /Masculino</p>

<p>Democratic Central Committee District 20 Vote for up to 2 No more than half of the members can be elected from the same gender. Comité Central Demócrata Distrito 20 Vote por No Más de Dos No más de la mitad de los miembros pueden ser elegidos del mismo sexo.</p> <p><input type="radio"/> Seth Grimes Male /Masculino</p> <p><input type="radio"/> Pamela F. Luckett Female /Femenino</p>
<p>Board of Education At Large Vote for 1 Non-Partisan Contest Candidates in this contest may or may not be affiliated with any political party Junta de Educación Representando el Condado Vote por Uno Contienda no partidista Los candidatos en esta contienda pueden estar o no estar afiliados a ningún partido político</p> <p><input type="radio"/> Mike Erickson</p> <p><input type="radio"/> Michael Fryar</p> <p><input type="radio"/> J. "Domenic" Giandomenico</p> <p><input type="radio"/> Karla Silvestre</p>
<p>Board of Education District 1 Vote for 1 Non-Partisan Contest Candidates in this contest may or may not be affiliated with any political party Junta de Educación Distrito 1 Vote por Uno Contienda no partidista Los candidatos en esta contienda pueden estar o no estar afiliados a ningún partido político</p> <p><input type="radio"/> Alexander Fahmy</p> <p><input type="radio"/> Jay Guan</p> <p><input type="radio"/> Grace Rivera Oven</p> <p><input type="radio"/> Esther L. Wells</p>

<p>Board of Education District 3 Vote for 1 Non-Partisan Contest Candidates in this contest may or may not be affiliated with any political party Junta de Educación Distrito 3 Vote por Uno Contienda no partidista Los candidatos en esta contienda pueden estar o no estar afiliados a ningún partido político</p> <p><input type="radio"/> Marcus Alzona</p> <p><input type="radio"/> Scott Joftus</p> <p><input type="radio"/> Julie Yang</p>
<p>Board of Education District 5 Vote for 1 Non-Partisan Contest Candidates in this contest may or may not be affiliated with any political party Junta de Educación Distrito 5 Vote por Uno Contienda no partidista Los candidatos en esta contienda pueden estar o no estar afiliados a ningún partido político</p> <p><input type="radio"/> Valerie M. Coll</p> <p><input type="radio"/> Dawn Iannaco-Hahn</p> <p><input type="radio"/> Brenda Wolff</p>

Official Ballot
Gubernatorial Primary Election
July 19, 2022
State of Maryland, Montgomery County
Democratic Ballot

BS DEM 69
005-015

Papeleta Electoral Oficial
 Elección Primaria Gubernamental
 19 de julio del 2022
 Estado de Maryland, Condado de Montgomery
 Papeleta del Partido Demócrata

Instructions
Instrucciones

Making Selections
Seleccionando



Fill in the oval to the left of the name of your choice. You must blacken the oval completely, and do not make any marks outside of the oval. You do not have to vote in every race.

Llene el óvalo a la izquierda del nombre de su selección. Debe rellenar el óvalo completamente y no haga ninguna marca fuera del óvalo. No tiene que votar en cada contienda.



Do not cross out or erase, or your vote may not count. If you make a mistake or a stray mark, you may ask for a new ballot.

No debe tachar o borrar o su voto no se contará. Si comete un error o hace una marca demás, pueda solicitar una nueva papeleta.

Governor / Lt. Governor
Vote for 1
 Gobernador / Vicegobernador
 Vote por Uno

- Rushern L. Baker, III**
and /y
Nancy Navarro
- Jon Baron**
and /y
Natalie Williams
- Peter Franchot**
and /y
Monique Anderson-Walker
- Douglas F. Gansler**
and /y
Candace Hollingsworth
- Ralph W. Jaffe**
and /y
Mark Greben
- Ashwani Jain**
and /y
LaTrece Hawkins Lytes
- John King**
and /y
Michelle Daugherty Siri
- Wes Moore**
and /y
Aruna Miller
- Tom Perez**
and /y
Shannon Sneed
- Jerome M. Segal**
and /y
Justinian M. Dispenza

Comptroller
Vote for 1
 Contralor
 Vote por Uno

- Timothy J. Adams**
- Brooke Elizabeth Lierman**

Attorney General
Vote for 1
 Procurador General
 Vote por Uno

- Anthony G. Brown**
- Katie Curran O'Malley**

U.S. Senator
Vote for 1
 Senador de los EE.UU.
 Vote por Uno

- Michelle L. Smith**
- Chris Van Hollen**

Representative in Congress
District 8
Vote for 1
 Representante en el Congreso
 Distrito 8
 Vote por Uno

- Andalib Odulate**
- Jamie Raskin**

State Senator
District 14
Vote for 1
 Senador Estatal
 Distrito 14
 Vote por Uno

- Collins Odongo**
- Craig J. Zucker**

House of Delegates
District 14
Vote for up to 3
 Cámara de Delegados
 Distrito 14
 Vote por No Más de Tres

- Joshua Dowling**
- Anne R. Kaiser**
- Eric Luedtke**
- Pamela Queen**
- Tom B. Smith**

County Executive
Vote for 1
 Ejecutivo del Condado
 Vote por Uno

- David T. Blair**
- Marc Elrich**
- Peter James**
- Hans Riemer**

County Council At Large
Vote for up to 4
 Miembro del Concejo
 Representando el Condado
 Vote por No Más de Cuatro

- Gabe Albornoz**
- Brandy H. M. Brooks**
- Dana E. Gassaway**
- Evan Glass**
- Scott Evan Goldberg**
- Tom Hucker**
- Will Jawando**
- Laurie-Anne Sayles**

County Council
District 5
Vote for 1
 Concejo del Condado
 Distrito 5
 Vote por Uno

- Brian Anleu**
- Fatmata Barrie**
- Christopher Bolton**
- Daniel Amara Koroma**
- Cary Lamari**
- Kristin Mink**
- William "Chip" Montier**
- Jeremiah Pope**

Judge of the Circuit Court
Circuit 6
Vote for up to 4
 Juez de la Corte de Circuito
 Circuito 6
 Vote por No Más de Cuatro

- Carlos F. Acosta**
- Theresa M. Chernosky**
- Kathleen Dumais**
- Thomas P. Johnson, III**
- Rachel Theora McGuckian**
- Marilyn Pierre**

Vote Both Sides
 Vote en ambos lados



<p>State's Attorney Vote for 1 Fiscal del Estado Vote por Uno</p> <p><input type="radio"/> Tom DeGonia</p> <p><input type="radio"/> John McCarthy</p> <p><input type="radio"/> Bernice Mireku-North</p> <p><input type="radio"/> Perry Paylor</p>
<p>Clerk of the Circuit Court Vote for 1 Secretario de la Corte del Circuito Vote por Uno</p> <p><input type="radio"/> Alan S. Bowser</p> <p><input type="radio"/> Karen Bushell</p>
<p>Register of Wills Vote for 1 Registrador Testamentario Vote por Uno</p> <p><input type="radio"/> Joseph M. Griffin Unopposed /Sin Oponente</p>
<p>Sheriff Vote for 1 Alguacil Vote por Uno</p> <p><input type="radio"/> Robert Bass</p> <p><input type="radio"/> Maxwell Cornelius Uy</p>
<p>Democratic Central Committee At Large Vote for up to 8 No more than half of the members can be elected from the same gender. Comité Central Demócrata Representando el Condado Vote por No Más de Ocho No más de la mitad de los miembros pueden ser elegidos del mismo sexo.</p> <p><input type="radio"/> Tazeen Ahmad Female /Femenino</p> <p><input type="radio"/> Sarah Brand Female /Femenino</p> <p><input type="radio"/> Ilhan Cagri Female /Femenino</p> <p><input type="radio"/> Barbara Ebel Female /Femenino</p> <p><input type="radio"/> Marjorie Goldman Female /Femenino</p> <p><input type="radio"/> Raju Mahajan Male /Masculino</p> <p><input type="radio"/> Marko G. Rivera-Oven Male /Masculino</p> <p><input type="radio"/> Andrew D. Saundry Male /Masculino</p> <p><input type="radio"/> Michael Tardif Male /Masculino</p> <p><input type="radio"/> Michelle C. Whittaker Female /Femenino</p> <p><input type="radio"/> Peter Witzler Male /Masculino</p>

<p>Democratic Central Committee District 14 Vote for up to 2 No more than half of the members can be elected from the same gender. Comité Central Demócrata Distrito 14 Vote por No Más de Dos No más de la mitad de los miembros pueden ser elegidos del mismo sexo.</p> <p><input type="radio"/> Keyna Ijeoma Anyiam Female /Femenino</p> <p><input type="radio"/> Arthur Edmunds Male /Masculino</p> <p><input type="radio"/> Mimi Hassanein Female /Femenino</p> <p><input type="radio"/> "Liza" Smith Female /Femenino</p>
<p>Board of Education At Large Vote for 1 Non-Partisan Contest Candidates in this contest may or may not be affiliated with any political party Junta de Educación Representando el Condado Vote por Uno Contienda no partidista Los candidatos en esta contienda pueden estar o no estar afiliados a ningún partido político</p> <p><input type="radio"/> Mike Erickson</p> <p><input type="radio"/> Michael Fryar</p> <p><input type="radio"/> J. "Domenic" Giandomenico</p> <p><input type="radio"/> Karla Silvestre</p>
<p>Board of Education District 1 Vote for 1 Non-Partisan Contest Candidates in this contest may or may not be affiliated with any political party Junta de Educación Distrito 1 Vote por Uno Contienda no partidista Los candidatos en esta contienda pueden estar o no estar afiliados a ningún partido político</p> <p><input type="radio"/> Alexander Fahmy</p> <p><input type="radio"/> Jay Guan</p> <p><input type="radio"/> Grace Rivera Oven</p> <p><input type="radio"/> Esther L. Wells</p>

<p>Board of Education District 3 Vote for 1 Non-Partisan Contest Candidates in this contest may or may not be affiliated with any political party Junta de Educación Distrito 3 Vote por Uno Contienda no partidista Los candidatos en esta contienda pueden estar o no estar afiliados a ningún partido político</p> <p><input type="radio"/> Marcus Alzona</p> <p><input type="radio"/> Scott Joftus</p> <p><input type="radio"/> Julie Yang</p>
<p>Board of Education District 5 Vote for 1 Non-Partisan Contest Candidates in this contest may or may not be affiliated with any political party Junta de Educación Distrito 5 Vote por Uno Contienda no partidista Los candidatos en esta contienda pueden estar o no estar afiliados a ningún partido político</p> <p><input type="radio"/> Valerie M. Coll</p> <p><input type="radio"/> Dawn Iannaco-Hahn</p> <p><input type="radio"/> Brenda Wolff</p>

Official Ballot
Gubernatorial Primary Election
July 19, 2022
State of Maryland, Montgomery County
Democratic Ballot

BS DEM 70
005-016

Papeleta Electoral Oficial
 Elección Primaria Gubernamental
 19 de julio del 2022
 Estado de Maryland, Condado de Montgomery
 Papeleta del Partido Demócrata

Instructions
Instrucciones

Making Selections
Seleccionando



Fill in the oval to the left of the name of your choice. You must blacken the oval completely, and do not make any marks outside of the oval. You do not have to vote in every race.

Llene el óvalo a la izquierda del nombre de su selección. Debe rellenar el óvalo completamente y no haga ninguna marca fuera del óvalo. No tiene que votar en cada contienda.



Do not cross out or erase, or your vote may not count. If you make a mistake or a stray mark, you may ask for a new ballot.

No debe tachar o borrar o su voto no se contará. Si comete un error o hace una marca demás, pueda solicitar una nueva papeleta.

Governor / Lt. Governor
Vote for 1
 Gobernador / Vicegobernador
 Vote por Uno

- Rushern L. Baker, III**
and /y
Nancy Navarro
- Jon Baron**
and /y
Natalie Williams
- Peter Franchot**
and /y
Monique Anderson-Walker
- Douglas F. Gansler**
and /y
Candace Hollingsworth
- Ralph W. Jaffe**
and /y
Mark Greben
- Ashwani Jain**
and /y
LaTrece Hawkins Lytes
- John King**
and /y
Michelle Daugherty Siri
- Wes Moore**
and /y
Aruna Miller
- Tom Perez**
and /y
Shannon Sneed
- Jerome M. Segal**
and /y
Justinian M. Dispenza

Comptroller
Vote for 1
 Contralor
 Vote por Uno

- Timothy J. Adams**
- Brooke Elizabeth Lierman**

Attorney General
Vote for 1
 Procurador General
 Vote por Uno

- Anthony G. Brown**
- Katie Curran O'Malley**

U.S. Senator
Vote for 1
 Senador de los EE.UU.
 Vote por Uno

- Michelle L. Smith**
- Chris Van Hollen**

Representative in Congress
District 8
Vote for 1
 Representante en el Congreso
 Distrito 8
 Vote por Uno

- Andalib Odulate**
- Jamie Raskin**

State Senator
District 14
Vote for 1
 Senador Estatal
 Distrito 14
 Vote por Uno

- Collins Odongo**
- Craig J. Zucker**

House of Delegates
District 14
Vote for up to 3
 Cámara de Delegados
 Distrito 14
 Vote por No Más de Tres

- Joshua Dowling**
- Anne R. Kaiser**
- Eric Luedtke**
- Pamela Queen**
- Tom B. Smith**

County Executive
Vote for 1
 Ejecutivo del Condado
 Vote por Uno

- David T. Blair**
- Marc Elrich**
- Peter James**
- Hans Riemer**

County Council At Large
Vote for up to 4
 Miembro del Concejo
 Representando el Condado
 Vote por No Más de Cuatro

- Gabe Albornoz**
- Brandy H. M. Brooks**
- Dana E. Gassaway**
- Evan Glass**
- Scott Evan Goldberg**
- Tom Hucker**
- Will Jawando**
- Laurie-Anne Sayles**

County Council
District 5
Vote for 1
 Concejo del Condado
 Distrito 5
 Vote por Uno

- Brian Anleu**
- Fatmata Barrie**
- Christopher Bolton**
- Daniel Amara Koroma**
- Cary Lamari**
- Kristin Mink**
- William "Chip" Montier**
- Jeremiah Pope**

Judge of the Circuit Court
Circuit 6
Vote for up to 4
 Juez de la Corte de Circuito
 Circuito 6
 Vote por No Más de Cuatro

- Carlos F. Acosta**
- Theresa M. Chernosky**
- Kathleen Dumais**
- Thomas P. Johnson, III**
- Rachel Theora McGuckian**
- Marilyn Pierre**

Vote Both Sides
 Vote en ambos lados



<p>State's Attorney Vote for 1 Fiscal del Estado Vote por Uno</p> <p><input type="radio"/> Tom DeGonia</p> <p><input type="radio"/> John McCarthy</p> <p><input type="radio"/> Bernice Mireku-North</p> <p><input type="radio"/> Perry Paylor</p>
<p>Clerk of the Circuit Court Vote for 1 Secretario de la Corte del Circuito Vote por Uno</p> <p><input type="radio"/> Alan S. Bowser</p> <p><input type="radio"/> Karen Bushell</p>
<p>Register of Wills Vote for 1 Registrador Testamentario Vote por Uno</p> <p><input type="radio"/> Joseph M. Griffin Unopposed /Sin Oponente</p>
<p>Sheriff Vote for 1 Alguacil Vote por Uno</p> <p><input type="radio"/> Robert Bass</p> <p><input type="radio"/> Maxwell Cornelius Uy</p>
<p>Democratic Central Committee At Large Vote for up to 8 No more than half of the members can be elected from the same gender. Comité Central Demócrata Representando el Condado Vote por No Más de Ocho No más de la mitad de los miembros pueden ser elegidos del mismo sexo.</p> <p><input type="radio"/> Tazeen Ahmad Female /Femenino</p> <p><input type="radio"/> Sarah Brand Female /Femenino</p> <p><input type="radio"/> Ilhan Cagri Female /Femenino</p> <p><input type="radio"/> Barbara Ebel Female /Femenino</p> <p><input type="radio"/> Marjorie Goldman Female /Femenino</p> <p><input type="radio"/> Raju Mahajan Male /Masculino</p> <p><input type="radio"/> Marko G. Rivera-Oven Male /Masculino</p> <p><input type="radio"/> Andrew D. Saundry Male /Masculino</p> <p><input type="radio"/> Michael Tardif Male /Masculino</p> <p><input type="radio"/> Michelle C. Whittaker Female /Femenino</p> <p><input type="radio"/> Peter Witzler Male /Masculino</p>

<p>Democratic Central Committee District 14 Vote for up to 2 No more than half of the members can be elected from the same gender. Comité Central Demócrata Distrito 14 Vote por No Más de Dos No más de la mitad de los miembros pueden ser elegidos del mismo sexo.</p> <p><input type="radio"/> Keyna Ijeoma Anyiam Female /Femenino</p> <p><input type="radio"/> Arthur Edmunds Male /Masculino</p> <p><input type="radio"/> Mimi Hassanein Female /Femenino</p> <p><input type="radio"/> "Liza" Smith Female /Femenino</p>
<p>Board of Education At Large Vote for 1 Non-Partisan Contest Candidates in this contest may or may not be affiliated with any political party Junta de Educación Representando el Condado Vote por Uno Contienda no partidista Los candidatos en esta contienda pueden estar o no estar afiliados a ningún partido político</p> <p><input type="radio"/> Mike Erickson</p> <p><input type="radio"/> Michael Fryar</p> <p><input type="radio"/> J. "Domenic" Giandomenico</p> <p><input type="radio"/> Karla Silvestre</p>
<p>Board of Education District 1 Vote for 1 Non-Partisan Contest Candidates in this contest may or may not be affiliated with any political party Junta de Educación Distrito 1 Vote por Uno Contienda no partidista Los candidatos en esta contienda pueden estar o no estar afiliados a ningún partido político</p> <p><input type="radio"/> Alexander Fahmy</p> <p><input type="radio"/> Jay Guan</p> <p><input type="radio"/> Grace Rivera Oven</p> <p><input type="radio"/> Esther L. Wells</p>

<p>Board of Education District 3 Vote for 1 Non-Partisan Contest Candidates in this contest may or may not be affiliated with any political party Junta de Educación Distrito 3 Vote por Uno Contienda no partidista Los candidatos en esta contienda pueden estar o no estar afiliados a ningún partido político</p> <p><input type="radio"/> Marcus Alzona</p> <p><input type="radio"/> Scott Joftus</p> <p><input type="radio"/> Julie Yang</p>
<p>Board of Education District 5 Vote for 1 Non-Partisan Contest Candidates in this contest may or may not be affiliated with any political party Junta de Educación Distrito 5 Vote por Uno Contienda no partidista Los candidatos en esta contienda pueden estar o no estar afiliados a ningún partido político</p> <p><input type="radio"/> Valerie M. Coll</p> <p><input type="radio"/> Dawn Iannaco-Hahn</p> <p><input type="radio"/> Brenda Wolff</p>

Official Ballot
Gubernatorial Primary Election
July 19, 2022
State of Maryland, Montgomery County
Democratic Ballot

BS DEM 71
005-017

Papeleta Electoral Oficial
 Elección Primaria Gubernamental
 19 de julio del 2022
 Estado de Maryland, Condado de Montgomery
 Papeleta del Partido Demócrata

Instructions
Instrucciones

Making Selections
Seleccionando



Fill in the oval to the left of the name of your choice. You must blacken the oval completely, and do not make any marks outside of the oval. You do not have to vote in every race.

Llene el óvalo a la izquierda del nombre de su selección. Debe rellenar el óvalo completamente y no haga ninguna marca fuera del óvalo. No tiene que votar en cada contienda.



Do not cross out or erase, or your vote may not count. If you make a mistake or a stray mark, you may ask for a new ballot.

No debe tachar o borrar o su voto no se contará. Si comete un error o hace una marca demás, pueda solicitar una nueva papeleta.

Governor / Lt. Governor
Vote for 1
 Gobernador / Vicegobernador
 Vote por Uno

- Rushern L. Baker, III**
and /y
Nancy Navarro
- Jon Baron**
and /y
Natalie Williams
- Peter Franchot**
and /y
Monique Anderson-Walker
- Douglas F. Gansler**
and /y
Candace Hollingsworth
- Ralph W. Jaffe**
and /y
Mark Greben
- Ashwani Jain**
and /y
LaTrece Hawkins Lytes
- John King**
and /y
Michelle Daugherty Siri
- Wes Moore**
and /y
Aruna Miller
- Tom Perez**
and /y
Shannon Sneed
- Jerome M. Segal**
and /y
Justinian M. Dispenza

Comptroller
Vote for 1
 Contralor
 Vote por Uno

- Timothy J. Adams**
- Brooke Elizabeth Lierman**

Attorney General
Vote for 1
 Procurador General
 Vote por Uno

- Anthony G. Brown**
- Katie Curran O'Malley**

U.S. Senator
Vote for 1
 Senador de los EE.UU.
 Vote por Uno

- Michelle L. Smith**
- Chris Van Hollen**

Representative in Congress
District 8
Vote for 1
 Representante en el Congreso
 Distrito 8
 Vote por Uno

- Andalib Odulate**
- Jamie Raskin**

State Senator
District 14
Vote for 1
 Senador Estatal
 Distrito 14
 Vote por Uno

- Collins Odongo**
- Craig J. Zucker**

House of Delegates
District 14
Vote for up to 3
 Cámara de Delegados
 Distrito 14
 Vote por No Más de Tres

- Joshua Dowling**
- Anne R. Kaiser**
- Eric Luedtke**
- Pamela Queen**
- Tom B. Smith**

County Executive
Vote for 1
 Ejecutivo del Condado
 Vote por Uno

- David T. Blair**
- Marc Elrich**
- Peter James**
- Hans Riemer**

County Council At Large
Vote for up to 4
 Miembro del Concejo
 Representando el Condado
 Vote por No Más de Cuatro

- Gabe Albornoz**
- Brandy H. M. Brooks**
- Dana E. Gassaway**
- Evan Glass**
- Scott Evan Goldberg**
- Tom Hucker**
- Will Jawando**
- Laurie-Anne Sayles**

County Council
District 5
Vote for 1
 Concejo del Condado
 Distrito 5
 Vote por Uno

- Brian Anleu**
- Fatmata Barrie**
- Christopher Bolton**
- Daniel Amara Koroma**
- Cary Lamari**
- Kristin Mink**
- William "Chip" Montier**
- Jeremiah Pope**

Judge of the Circuit Court
Circuit 6
Vote for up to 4
 Juez de la Corte de Circuito
 Circuito 6
 Vote por No Más de Cuatro

- Carlos F. Acosta**
- Theresa M. Chernosky**
- Kathleen Dumais**
- Thomas P. Johnson, III**
- Rachel Theora McGuckian**
- Marilyn Pierre**

Vote Both Sides
 Vote en ambos lados



<p>State's Attorney Vote for 1 Fiscal del Estado Vote por Uno</p>
<input type="radio"/> Tom DeGonia
<input type="radio"/> John McCarthy
<input type="radio"/> Bernice Mireku-North
<input type="radio"/> Perry Paylor
<p>Clerk of the Circuit Court Vote for 1 Secretario de la Corte del Circuito Vote por Uno</p>
<input type="radio"/> Alan S. Bowser
<input type="radio"/> Karen Bushell
<p>Register of Wills Vote for 1 Registrador Testamentario Vote por Uno</p>
<input type="radio"/> Joseph M. Griffin Unopposed /Sin Oponente
<p>Sheriff Vote for 1 Alguacil Vote por Uno</p>
<input type="radio"/> Robert Bass
<input type="radio"/> Maxwell Cornelius Uy
<p>Democratic Central Committee At Large Vote for up to 8 No more than half of the members can be elected from the same gender. Comité Central Demócrata Representando el Condado Vote por No Más de Ocho No más de la mitad de los miembros pueden ser elegidos del mismo sexo.</p>
<input type="radio"/> Tazeen Ahmad Female /Femenino
<input type="radio"/> Sarah Brand Female /Femenino
<input type="radio"/> Ilhan Cagri Female /Femenino
<input type="radio"/> Barbara Ebel Female /Femenino
<input type="radio"/> Marjorie Goldman Female /Femenino
<input type="radio"/> Raju Mahajan Male /Masculino
<input type="radio"/> Marko G. Rivera-Oven Male /Masculino
<input type="radio"/> Andrew D. Saundry Male /Masculino
<input type="radio"/> Michael Tardif Male /Masculino
<input type="radio"/> Michelle C. Whittaker Female /Femenino
<input type="radio"/> Peter Witzler Male /Masculino

<p>Democratic Central Committee District 14 Vote for up to 2 No more than half of the members can be elected from the same gender. Comité Central Demócrata Distrito 14 Vote por No Más de Dos No más de la mitad de los miembros pueden ser elegidos del mismo sexo.</p>
<input type="radio"/> Keyna Ijeoma Anyiam Female /Femenino
<input type="radio"/> Arthur Edmunds Male /Masculino
<input type="radio"/> Mimi Hassanein Female /Femenino
<input type="radio"/> "Liza" Smith Female /Femenino
<p>Board of Education At Large Vote for 1 Non-Partisan Contest Candidates in this contest may or may not be affiliated with any political party Junta de Educación Representando el Condado Vote por Uno Contienda no partidista Los candidatos en esta contienda pueden estar o no estar afiliados a ningún partido político</p>
<input type="radio"/> Mike Erickson
<input type="radio"/> Michael Fryar
<input type="radio"/> J. "Domenic" Giandomenico
<input type="radio"/> Karla Silvestre
<p>Board of Education District 1 Vote for 1 Non-Partisan Contest Candidates in this contest may or may not be affiliated with any political party Junta de Educación Distrito 1 Vote por Uno Contienda no partidista Los candidatos en esta contienda pueden estar o no estar afiliados a ningún partido político</p>
<input type="radio"/> Alexander Fahmy
<input type="radio"/> Jay Guan
<input type="radio"/> Grace Rivera Oven
<input type="radio"/> Esther L. Wells

<p>Board of Education District 3 Vote for 1 Non-Partisan Contest Candidates in this contest may or may not be affiliated with any political party Junta de Educación Distrito 3 Vote por Uno Contienda no partidista Los candidatos en esta contienda pueden estar o no estar afiliados a ningún partido político</p>
<input type="radio"/> Marcus Alzona
<input type="radio"/> Scott Joftus
<input type="radio"/> Julie Yang
<p>Board of Education District 5 Vote for 1 Non-Partisan Contest Candidates in this contest may or may not be affiliated with any political party Junta de Educación Distrito 5 Vote por Uno Contienda no partidista Los candidatos en esta contienda pueden estar o no estar afiliados a ningún partido político</p>
<input type="radio"/> Valerie M. Coll
<input type="radio"/> Dawn Iannaco-Hahn
<input type="radio"/> Brenda Wolff

Official Ballot
Gubernatorial Primary Election
July 19, 2022
State of Maryland, Montgomery County
Democratic Ballot

BS DEM 72
005-018

Papeleta Electoral Oficial
 Elección Primaria Gubernamental
 19 de julio del 2022
 Estado de Maryland, Condado de Montgomery
 Papeleta del Partido Demócrata

Instructions
Instrucciones

Making Selections
Seleccionando



Fill in the oval to the left of the name of your choice. You must blacken the oval completely, and do not make any marks outside of the oval. You do not have to vote in every race.

Llene el óvalo a la izquierda del nombre de su selección. Debe rellenar el óvalo completamente y no haga ninguna marca fuera del óvalo. No tiene que votar en cada contienda.



Do not cross out or erase, or your vote may not count. If you make a mistake or a stray mark, you may ask for a new ballot.

No debe tachar o borrar o su voto no se contará. Si comete un error o hace una marca demás, pueda solicitar una nueva papeleta.

Governor / Lt. Governor
Vote for 1
 Gobernador / Vicegobernador
 Vote por Uno

- Rushern L. Baker, III**
and /y
Nancy Navarro
- Jon Baron**
and /y
Natalie Williams
- Peter Franchot**
and /y
Monique Anderson-Walker
- Douglas F. Gansler**
and /y
Candace Hollingsworth
- Ralph W. Jaffe**
and /y
Mark Greben
- Ashwani Jain**
and /y
LaTrece Hawkins Lytes
- John King**
and /y
Michelle Daugherty Siri
- Wes Moore**
and /y
Aruna Miller
- Tom Perez**
and /y
Shannon Sneed
- Jerome M. Segal**
and /y
Justinian M. Dispenza

Comptroller
Vote for 1
 Contralor
 Vote por Uno

- Timothy J. Adams**
- Brooke Elizabeth Lierman**

Attorney General
Vote for 1
 Procurador General
 Vote por Uno

- Anthony G. Brown**
- Katie Curran O'Malley**

U.S. Senator
Vote for 1
 Senador de los EE.UU.
 Vote por Uno

- Michelle L. Smith**
- Chris Van Hollen**

Representative in Congress
District 4
Vote for 1
 Representante en el Congreso
 Distrito 4
 Vote por Uno

- Tammy Allison**
- Angela M. Angel**
- James Levi Curtis, Jr.**
- Donna F. Edwards**
- Matthew F. Fogg**
- Gregory Holmes**
- Glenn F. Ivey**
- Robert K. McGhee**
- Kim A. Shelton**

State Senator
District 14
Vote for 1
 Senador Estatal
 Distrito 14
 Vote por Uno

- Collins Odongo**
- Craig J. Zucker**

House of Delegates
District 14
Vote for up to 3
 Cámara de Delegados
 Distrito 14
 Vote por No Más de Tres

- Joshua Dowling**
- Anne R. Kaiser**
- Eric Luedtke**
- Pamela Queen**
- Tom B. Smith**

County Executive
Vote for 1
 Ejecutivo del Condado
 Vote por Uno

- David T. Blair**
- Marc Elrich**
- Peter James**
- Hans Riemer**

County Council At Large
Vote for up to 4
 Miembro del Concejo
 Representando el Condado
 Vote por No Más de Cuatro

- Gabe Albornoz**
- Brandy H. M. Brooks**
- Dana E. Gassaway**
- Evan Glass**
- Scott Evan Goldberg**
- Tom Hucker**
- Will Jawando**
- Laurie-Anne Sayles**

County Council
District 5
Vote for 1
 Concejo del Condado
 Distrito 5
 Vote por Uno

- Brian Anleu**
- Fatmata Barrie**
- Christopher Bolton**
- Daniel Amara Koroma**
- Cary Lamari**
- Kristin Mink**
- William "Chip" Montier**
- Jeremiah Pope**

Judge of the Circuit Court
Circuit 6
Vote for up to 4
 Juez de la Corte de Circuito
 Circuito 6
 Vote por No Más de Cuatro

- Carlos F. Acosta**
- Theresa M. Chernosky**
- Kathleen Dumais**
- Thomas P. Johnson, III**
- Rachel Theora McGuckian**
- Marilyn Pierre**

Vote Both Sides
 Vote en ambos lados



<p>State's Attorney Vote for 1 Fiscal del Estado Vote por Uno</p> <p><input type="radio"/> Tom DeGonia</p> <p><input type="radio"/> John McCarthy</p> <p><input type="radio"/> Bernice Mireku-North</p> <p><input type="radio"/> Perry Paylor</p>
<p>Clerk of the Circuit Court Vote for 1 Secretario de la Corte del Circuito Vote por Uno</p> <p><input type="radio"/> Alan S. Bowser</p> <p><input type="radio"/> Karen Bushell</p>
<p>Register of Wills Vote for 1 Registrador Testamentario Vote por Uno</p> <p><input type="radio"/> Joseph M. Griffin Unopposed /Sin Oponente</p>
<p>Sheriff Vote for 1 Alguacil Vote por Uno</p> <p><input type="radio"/> Robert Bass</p> <p><input type="radio"/> Maxwell Cornelius Uy</p>
<p>Democratic Central Committee At Large Vote for up to 8 No more than half of the members can be elected from the same gender. Comité Central Demócrata Representando el Condado Vote por No Más de Ocho No más de la mitad de los miembros pueden ser elegidos del mismo sexo.</p> <p><input type="radio"/> Tazeen Ahmad Female /Femenino</p> <p><input type="radio"/> Sarah Brand Female /Femenino</p> <p><input type="radio"/> Ilhan Cagri Female /Femenino</p> <p><input type="radio"/> Barbara Ebel Female /Femenino</p> <p><input type="radio"/> Marjorie Goldman Female /Femenino</p> <p><input type="radio"/> Raju Mahajan Male /Masculino</p> <p><input type="radio"/> Marko G. Rivera-Oven Male /Masculino</p> <p><input type="radio"/> Andrew D. Saundry Male /Masculino</p> <p><input type="radio"/> Michael Tardif Male /Masculino</p> <p><input type="radio"/> Michelle C. Whittaker Female /Femenino</p> <p><input type="radio"/> Peter Witzler Male /Masculino</p>

<p>Democratic Central Committee District 14 Vote for up to 2 No more than half of the members can be elected from the same gender. Comité Central Demócrata Distrito 14 Vote por No Más de Dos No más de la mitad de los miembros pueden ser elegidos del mismo sexo.</p> <p><input type="radio"/> Keyna Ijeoma Anyiam Female /Femenino</p> <p><input type="radio"/> Arthur Edmunds Male /Masculino</p> <p><input type="radio"/> Mimi Hassanein Female /Femenino</p> <p><input type="radio"/> "Liza" Smith Female /Femenino</p>
<p>Board of Education At Large Vote for 1 Non-Partisan Contest Candidates in this contest may or may not be affiliated with any political party Junta de Educación Representando el Condado Vote por Uno Contienda no partidista Los candidatos en esta contienda pueden estar o no estar afiliados a ningún partido político</p> <p><input type="radio"/> Mike Erickson</p> <p><input type="radio"/> Michael Fryar</p> <p><input type="radio"/> J. "Domenic" Giandomenico</p> <p><input type="radio"/> Karla Silvestre</p>
<p>Board of Education District 1 Vote for 1 Non-Partisan Contest Candidates in this contest may or may not be affiliated with any political party Junta de Educación Distrito 1 Vote por Uno Contienda no partidista Los candidatos en esta contienda pueden estar o no estar afiliados a ningún partido político</p> <p><input type="radio"/> Alexander Fahmy</p> <p><input type="radio"/> Jay Guan</p> <p><input type="radio"/> Grace Rivera Oven</p> <p><input type="radio"/> Esther L. Wells</p>

<p>Board of Education District 3 Vote for 1 Non-Partisan Contest Candidates in this contest may or may not be affiliated with any political party Junta de Educación Distrito 3 Vote por Uno Contienda no partidista Los candidatos en esta contienda pueden estar o no estar afiliados a ningún partido político</p> <p><input type="radio"/> Marcus Alzona</p> <p><input type="radio"/> Scott Joftus</p> <p><input type="radio"/> Julie Yang</p>
<p>Board of Education District 5 Vote for 1 Non-Partisan Contest Candidates in this contest may or may not be affiliated with any political party Junta de Educación Distrito 5 Vote por Uno Contienda no partidista Los candidatos en esta contienda pueden estar o no estar afiliados a ningún partido político</p> <p><input type="radio"/> Valerie M. Coll</p> <p><input type="radio"/> Dawn Iannaco-Hahn</p> <p><input type="radio"/> Brenda Wolff</p>

Official Ballot
Gubernatorial Primary Election
July 19, 2022
State of Maryland, Montgomery County
Democratic Ballot

BS DEM 73
005-019

Papeleta Electoral Oficial
 Elección Primaria Gubernamental
 19 de julio del 2022
 Estado de Maryland, Condado de Montgomery
 Papeleta del Partido Demócrata

Instructions
Instrucciones

Making Selections
Seleccionando



Fill in the oval to the left of the name of your choice. You must blacken the oval completely, and do not make any marks outside of the oval. You do not have to vote in every race.

Llene el óvalo a la izquierda del nombre de su selección. Debe rellenar el óvalo completamente y no haga ninguna marca fuera del óvalo. No tiene que votar en cada contienda.



Do not cross out or erase, or your vote may not count. If you make a mistake or a stray mark, you may ask for a new ballot.

No debe tachar o borrar o su voto no se contará. Si comete un error o hace una marca demás, pueda solicitar una nueva papeleta.

Governor / Lt. Governor
Vote for 1
 Gobernador / Vicegobernador
 Vote por Uno

- Rushern L. Baker, III**
and /y
Nancy Navarro
- Jon Baron**
and /y
Natalie Williams
- Peter Franchot**
and /y
Monique Anderson-Walker
- Douglas F. Gansler**
and /y
Candace Hollingsworth
- Ralph W. Jaffe**
and /y
Mark Greben
- Ashwani Jain**
and /y
LaTrece Hawkins Lytes
- John King**
and /y
Michelle Daugherty Siri
- Wes Moore**
and /y
Aruna Miller
- Tom Perez**
and /y
Shannon Sneed
- Jerome M. Segal**
and /y
Justinian M. Dispenza

Comptroller
Vote for 1
 Contralor
 Vote por Uno

- Timothy J. Adams**
- Brooke Elizabeth Lierman**

Attorney General
Vote for 1
 Procurador General
 Vote por Uno

- Anthony G. Brown**
- Katie Curran O'Malley**

U.S. Senator
Vote for 1
 Senador de los EE.UU.
 Vote por Uno

- Michelle L. Smith**
- Chris Van Hollen**

Representative in Congress
District 4
Vote for 1
 Representante en el Congreso
 Distrito 4
 Vote por Uno

- Tammy Allison**
- Angela M. Angel**
- James Levi Curtis, Jr.**
- Donna F. Edwards**
- Matthew F. Fogg**
- Gregory Holmes**
- Glenn F. Ivey**
- Robert K. McGhee**
- Kim A. Shelton**

State Senator
District 14
Vote for 1
 Senador Estatal
 Distrito 14
 Vote por Uno

- Collins Odongo**
- Craig J. Zucker**

House of Delegates
District 14
Vote for up to 3
 Cámara de Delegados
 Distrito 14
 Vote por No Más de Tres

- Joshua Dowling**
- Anne R. Kaiser**
- Eric Luedtke**
- Pamela Queen**
- Tom B. Smith**

County Executive
Vote for 1
 Ejecutivo del Condado
 Vote por Uno

- David T. Blair**
- Marc Elrich**
- Peter James**
- Hans Riemer**

County Council At Large
Vote for up to 4
 Miembro del Concejo
 Representando el Condado
 Vote por No Más de Cuatro

- Gabe Albornoz**
- Brandy H. M. Brooks**
- Dana E. Gassaway**
- Evan Glass**
- Scott Evan Goldberg**
- Tom Hucker**
- Will Jawando**
- Laurie-Anne Sayles**

County Council
District 5
Vote for 1
 Concejo del Condado
 Distrito 5
 Vote por Uno

- Brian Anleu**
- Fatmata Barrie**
- Christopher Bolton**
- Daniel Amara Koroma**
- Cary Lamari**
- Kristin Mink**
- William "Chip" Montier**
- Jeremiah Pope**

Judge of the Circuit Court
Circuit 6
Vote for up to 4
 Juez de la Corte de Circuito
 Circuito 6
 Vote por No Más de Cuatro

- Carlos F. Acosta**
- Theresa M. Chernosky**
- Kathleen Dumais**
- Thomas P. Johnson, III**
- Rachel Theora McGuckian**
- Marilyn Pierre**

Vote Both Sides
 Vote en ambos lados



<p>State's Attorney Vote for 1 Fiscal del Estado Vote por Uno</p> <p><input type="radio"/> Tom DeGonia</p> <p><input type="radio"/> John McCarthy</p> <p><input type="radio"/> Bernice Mireku-North</p> <p><input type="radio"/> Perry Paylor</p>
<p>Clerk of the Circuit Court Vote for 1 Secretario de la Corte del Circuito Vote por Uno</p> <p><input type="radio"/> Alan S. Bowser</p> <p><input type="radio"/> Karen Bushell</p>
<p>Register of Wills Vote for 1 Registrador Testamentario Vote por Uno</p> <p><input type="radio"/> Joseph M. Griffin Unopposed /Sin Oponente</p>
<p>Sheriff Vote for 1 Alguacil Vote por Uno</p> <p><input type="radio"/> Robert Bass</p> <p><input type="radio"/> Maxwell Cornelius Uy</p>
<p>Democratic Central Committee At Large Vote for up to 8 No more than half of the members can be elected from the same gender. Comité Central Demócrata Representando el Condado Vote por No Más de Ocho No más de la mitad de los miembros pueden ser elegidos del mismo sexo.</p> <p><input type="radio"/> Tazeen Ahmad Female /Femenino</p> <p><input type="radio"/> Sarah Brand Female /Femenino</p> <p><input type="radio"/> Ilhan Cagri Female /Femenino</p> <p><input type="radio"/> Barbara Ebel Female /Femenino</p> <p><input type="radio"/> Marjorie Goldman Female /Femenino</p> <p><input type="radio"/> Raju Mahajan Male /Masculino</p> <p><input type="radio"/> Marko G. Rivera-Oven Male /Masculino</p> <p><input type="radio"/> Andrew D. Saundry Male /Masculino</p> <p><input type="radio"/> Michael Tardif Male /Masculino</p> <p><input type="radio"/> Michelle C. Whittaker Female /Femenino</p> <p><input type="radio"/> Peter Witzler Male /Masculino</p>

<p>Democratic Central Committee District 14 Vote for up to 2 No more than half of the members can be elected from the same gender. Comité Central Demócrata Distrito 14 Vote por No Más de Dos No más de la mitad de los miembros pueden ser elegidos del mismo sexo.</p> <p><input type="radio"/> Keyna Ijeoma Anyiam Female /Femenino</p> <p><input type="radio"/> Arthur Edmunds Male /Masculino</p> <p><input type="radio"/> Mimi Hassanein Female /Femenino</p> <p><input type="radio"/> "Liza" Smith Female /Femenino</p>
<p>Board of Education At Large Vote for 1 Non-Partisan Contest Candidates in this contest may or may not be affiliated with any political party Junta de Educación Representando el Condado Vote por Uno Contienda no partidista Los candidatos en esta contienda pueden estar o no estar afiliados a ningún partido político</p> <p><input type="radio"/> Mike Erickson</p> <p><input type="radio"/> Michael Fryar</p> <p><input type="radio"/> J. "Domenic" Giandomenico</p> <p><input type="radio"/> Karla Silvestre</p>
<p>Board of Education District 1 Vote for 1 Non-Partisan Contest Candidates in this contest may or may not be affiliated with any political party Junta de Educación Distrito 1 Vote por Uno Contienda no partidista Los candidatos en esta contienda pueden estar o no estar afiliados a ningún partido político</p> <p><input type="radio"/> Alexander Fahmy</p> <p><input type="radio"/> Jay Guan</p> <p><input type="radio"/> Grace Rivera Oven</p> <p><input type="radio"/> Esther L. Wells</p>

<p>Board of Education District 3 Vote for 1 Non-Partisan Contest Candidates in this contest may or may not be affiliated with any political party Junta de Educación Distrito 3 Vote por Uno Contienda no partidista Los candidatos en esta contienda pueden estar o no estar afiliados a ningún partido político</p> <p><input type="radio"/> Marcus Alzona</p> <p><input type="radio"/> Scott Joftus</p> <p><input type="radio"/> Julie Yang</p>
<p>Board of Education District 5 Vote for 1 Non-Partisan Contest Candidates in this contest may or may not be affiliated with any political party Junta de Educación Distrito 5 Vote por Uno Contienda no partidista Los candidatos en esta contienda pueden estar o no estar afiliados a ningún partido político</p> <p><input type="radio"/> Valerie M. Coll</p> <p><input type="radio"/> Dawn Iannaco-Hahn</p> <p><input type="radio"/> Brenda Wolff</p>

Official Ballot
Gubernatorial Primary Election
July 19, 2022
State of Maryland, Montgomery County
Democratic Ballot

BS DEM 74
005-021

Papeleta Electoral Oficial
 Elección Primaria Gubernamental
 19 de julio del 2022
 Estado de Maryland, Condado de Montgomery
 Papeleta del Partido Demócrata

Instructions
Instrucciones

Making Selections
Seleccionando



Fill in the oval to the left of the name of your choice. You must blacken the oval completely, and do not make any marks outside of the oval. You do not have to vote in every race.

Llene el óvalo a la izquierda del nombre de su selección. Debe rellenar el óvalo completamente y no haga ninguna marca fuera del óvalo. No tiene que votar en cada contienda.



Do not cross out or erase, or your vote may not count. If you make a mistake or a stray mark, you may ask for a new ballot.

No debe tachar o borrar o su voto no se contará. Si comete un error o hace una marca demás, pueda solicitar una nueva papeleta.

Governor / Lt. Governor
Vote for 1
 Gobernador / Vicegobernador
 Vote por Uno

- Rushern L. Baker, III**
and /y
Nancy Navarro
- Jon Baron**
and /y
Natalie Williams
- Peter Franchot**
and /y
Monique Anderson-Walker
- Douglas F. Gansler**
and /y
Candace Hollingsworth
- Ralph W. Jaffe**
and /y
Mark Greben
- Ashwani Jain**
and /y
LaTrece Hawkins Lytes
- John King**
and /y
Michelle Daugherty Siri
- Wes Moore**
and /y
Aruna Miller
- Tom Perez**
and /y
Shannon Sneed
- Jerome M. Segal**
and /y
Justinian M. Dispenza

Comptroller
Vote for 1
 Contralor
 Vote por Uno

- Timothy J. Adams**
- Brooke Elizabeth Lierman**

Attorney General
Vote for 1
 Procurador General
 Vote por Uno

- Anthony G. Brown**
- Katie Curran O'Malley**

U.S. Senator
Vote for 1
 Senador de los EE.UU.
 Vote por Uno

- Michelle L. Smith**
- Chris Van Hollen**

Representative in Congress
District 4
Vote for 1
 Representante en el Congreso
 Distrito 4
 Vote por Uno

- Tammy Allison**
- Angela M. Angel**
- James Levi Curtis, Jr.**
- Donna F. Edwards**
- Matthew F. Fogg**
- Gregory Holmes**
- Glenn F. Ivey**
- Robert K. McGhee**
- Kim A. Shelton**

State Senator
District 14
Vote for 1
 Senador Estatal
 Distrito 14
 Vote por Uno

- Collins Odongo**
- Craig J. Zucker**

House of Delegates
District 14
Vote for up to 3
 Cámara de Delegados
 Distrito 14
 Vote por No Más de Tres

- Joshua Dowling**
- Anne R. Kaiser**
- Eric Luedtke**
- Pamela Queen**
- Tom B. Smith**

County Executive
Vote for 1
 Ejecutivo del Condado
 Vote por Uno

- David T. Blair**
- Marc Elrich**
- Peter James**
- Hans Riemer**

County Council At Large
Vote for up to 4
 Miembro del Concejo
 Representando el Condado
 Vote por No Más de Cuatro

- Gabe Albornoz**
- Brandy H. M. Brooks**
- Dana E. Gassaway**
- Evan Glass**
- Scott Evan Goldberg**
- Tom Hucker**
- Will Jawando**
- Laurie-Anne Sayles**

County Council
District 5
Vote for 1
 Concejo del Condado
 Distrito 5
 Vote por Uno

- Brian Anleu**
- Fatmata Barrie**
- Christopher Bolton**
- Daniel Amara Koroma**
- Cary Lamari**
- Kristin Mink**
- William "Chip" Montier**
- Jeremiah Pope**

Judge of the Circuit Court
Circuit 6
Vote for up to 4
 Juez de la Corte de Circuito
 Circuito 6
 Vote por No Más de Cuatro

- Carlos F. Acosta**
- Theresa M. Chernosky**
- Kathleen Dumais**
- Thomas P. Johnson, III**
- Rachel Theora McGuckian**
- Marilyn Pierre**

Vote Both Sides
 Vote en ambos lados



<p>State's Attorney Vote for 1 Fiscal del Estado Vote por Uno</p> <p><input type="radio"/> Tom DeGonia</p> <p><input type="radio"/> John McCarthy</p> <p><input type="radio"/> Bernice Mireku-North</p> <p><input type="radio"/> Perry Paylor</p>
<p>Clerk of the Circuit Court Vote for 1 Secretario de la Corte del Circuito Vote por Uno</p> <p><input type="radio"/> Alan S. Bowser</p> <p><input type="radio"/> Karen Bushell</p>
<p>Register of Wills Vote for 1 Registrador Testamentario Vote por Uno</p> <p><input type="radio"/> Joseph M. Griffin Unopposed /Sin Oponente</p>
<p>Sheriff Vote for 1 Alguacil Vote por Uno</p> <p><input type="radio"/> Robert Bass</p> <p><input type="radio"/> Maxwell Cornelius Uy</p>
<p>Democratic Central Committee At Large Vote for up to 8 No more than half of the members can be elected from the same gender. Comité Central Demócrata Representando el Condado Vote por No Más de Ocho No más de la mitad de los miembros pueden ser elegidos del mismo sexo.</p> <p><input type="radio"/> Tazeen Ahmad Female /Femenino</p> <p><input type="radio"/> Sarah Brand Female /Femenino</p> <p><input type="radio"/> Ilhan Cagri Female /Femenino</p> <p><input type="radio"/> Barbara Ebel Female /Femenino</p> <p><input type="radio"/> Marjorie Goldman Female /Femenino</p> <p><input type="radio"/> Raju Mahajan Male /Masculino</p> <p><input type="radio"/> Marko G. Rivera-Oven Male /Masculino</p> <p><input type="radio"/> Andrew D. Saundry Male /Masculino</p> <p><input type="radio"/> Michael Tardif Male /Masculino</p> <p><input type="radio"/> Michelle C. Whittaker Female /Femenino</p> <p><input type="radio"/> Peter Witzler Male /Masculino</p>

<p>Democratic Central Committee District 14 Vote for up to 2 No more than half of the members can be elected from the same gender. Comité Central Demócrata Distrito 14 Vote por No Más de Dos No más de la mitad de los miembros pueden ser elegidos del mismo sexo.</p> <p><input type="radio"/> Keyna Ijeoma Anyiam Female /Femenino</p> <p><input type="radio"/> Arthur Edmunds Male /Masculino</p> <p><input type="radio"/> Mimi Hassanein Female /Femenino</p> <p><input type="radio"/> "Liza" Smith Female /Femenino</p>
<p>Board of Education At Large Vote for 1 Non-Partisan Contest Candidates in this contest may or may not be affiliated with any political party Junta de Educación Representando el Condado Vote por Uno Contienda no partidista Los candidatos en esta contienda pueden estar o no estar afiliados a ningún partido político</p> <p><input type="radio"/> Mike Erickson</p> <p><input type="radio"/> Michael Fryar</p> <p><input type="radio"/> J. "Domenic" Giandomenico</p> <p><input type="radio"/> Karla Silvestre</p>
<p>Board of Education District 1 Vote for 1 Non-Partisan Contest Candidates in this contest may or may not be affiliated with any political party Junta de Educación Distrito 1 Vote por Uno Contienda no partidista Los candidatos en esta contienda pueden estar o no estar afiliados a ningún partido político</p> <p><input type="radio"/> Alexander Fahmy</p> <p><input type="radio"/> Jay Guan</p> <p><input type="radio"/> Grace Rivera Oven</p> <p><input type="radio"/> Esther L. Wells</p>

<p>Board of Education District 3 Vote for 1 Non-Partisan Contest Candidates in this contest may or may not be affiliated with any political party Junta de Educación Distrito 3 Vote por Uno Contienda no partidista Los candidatos en esta contienda pueden estar o no estar afiliados a ningún partido político</p> <p><input type="radio"/> Marcus Alzona</p> <p><input type="radio"/> Scott Joftus</p> <p><input type="radio"/> Julie Yang</p>
<p>Board of Education District 5 Vote for 1 Non-Partisan Contest Candidates in this contest may or may not be affiliated with any political party Junta de Educación Distrito 5 Vote por Uno Contienda no partidista Los candidatos en esta contienda pueden estar o no estar afiliados a ningún partido político</p> <p><input type="radio"/> Valerie M. Coll</p> <p><input type="radio"/> Dawn Iannaco-Hahn</p> <p><input type="radio"/> Brenda Wolff</p>

Official Ballot
Gubernatorial Primary Election
July 19, 2022
State of Maryland, Montgomery County
Democratic Ballot

BS DEM 75
005-022

Papeleta Electoral Oficial
 Elección Primaria Gubernamental
 19 de julio del 2022
 Estado de Maryland, Condado de Montgomery
 Papeleta del Partido Demócrata

Instructions
Instrucciones

Making Selections
Seleccionando

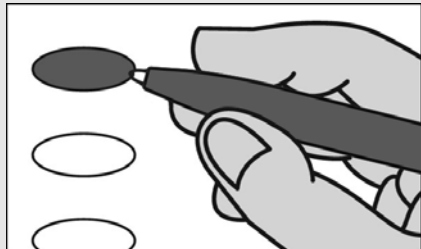

Fill in the oval to the left of the name of your choice. You must blacken the oval completely, and do not make any marks outside of the oval. You do not have to vote in every race.

Llene el óvalo a la izquierda del nombre de su selección. Debe rellenar el óvalo completamente y no haga ninguna marca fuera del óvalo. No tiene que votar en cada contienda.



Do not cross out or erase, or your vote may not count. If you make a mistake or a stray mark, you may ask for a new ballot.

No debe tachar o borrar o su voto no se contará. Si comete un error o hace una marca demás, pueda solicitar una nueva papeleta.

Governor / Lt. Governor
Vote for 1
 Gobernador / Vicegobernador
 Vote por Uno

- Rushern L. Baker, III and /y Nancy Navarro
- Jon Baron and /y Natalie Williams
- Peter Franchot and /y Monique Anderson-Walker
- Douglas F. Gansler and /y Candace Hollingsworth
- Ralph W. Jaffe and /y Mark Greben
- Ashwani Jain and /y LaTrece Hawkins Lytes
- John King and /y Michelle Daugherty Siri
- Wes Moore and /y Aruna Miller
- Tom Perez and /y Shannon Sneed
- Jerome M. Segal and /y Justinian M. Dispenza

Comptroller
Vote for 1
 Contralor
 Vote por Uno

- Timothy J. Adams
- Brooke Elizabeth Lierman

Attorney General
Vote for 1
 Procurador General
 Vote por Uno

- Anthony G. Brown
- Katie Curran O'Malley

U.S. Senator
Vote for 1
 Senador de los EE.UU.
 Vote por Uno

- Michelle L. Smith
- Chris Van Hollen

Representative in Congress
District 8
Vote for 1
 Representante en el Congreso
 Distrito 8
 Vote por Uno

- Andalib Odulate
- Jamie Raskin

State Senator
District 20
Vote for 1
 Senador Estatal
 Distrito 20
 Vote por Uno

- Enoch Bevel
- Will Smith

House of Delegates
District 20
Vote for up to 3
 Cámara de Delegados
 Distrito 20
 Vote por No Más de Tres

- Lorig Charkoudian
- David Moon
- John Walsh
- Jheanelle Wilkins

County Executive
Vote for 1
 Ejecutivo del Condado
 Vote por Uno

- David T. Blair
- Marc Elrich
- Peter James
- Hans Riemer

County Council At Large
Vote for up to 4
 Miembro del Concejo
 Representando el Condado
 Vote por No Más de Cuatro

- Gabe Albornoz
- Brandy H. M. Brooks
- Dana E. Gassaway
- Evan Glass
- Scott Evan Goldberg
- Tom Hucker
- Will Jawando
- Laurie-Anne Sayles

County Council
District 5
Vote for 1
 Concejo del Condado
 Distrito 5
 Vote por Uno

- Brian Anleu
- Fatmata Barrie
- Christopher Bolton
- Daniel Amara Koroma
- Cary Lamari
- Kristin Mink
- William "Chip" Montier
- Jeremiah Pope

Judge of the Circuit Court
Circuit 6
Vote for up to 4
 Juez de la Corte de Circuito
 Circuito 6
 Vote por No Más de Cuatro

- Carlos F. Acosta
- Theresa M. Chernosky
- Kathleen Dumais
- Thomas P. Johnson, III
- Rachel Theora McGuckian
- Marilyn Pierre

State's Attorney
Vote for 1
 Fiscal del Estado
 Vote por Uno

- Tom DeGonia
- John McCarthy
- Bernice Mireku-North
- Perry Paylor

Vote Both Sides
 Vote en ambos lados



<p>Clerk of the Circuit Court Vote for 1 Secretario de la Corte del Circuito Vote por Uno</p> <p><input type="radio"/> Alan S. Bowser</p> <p><input type="radio"/> Karen Bushell</p>
<p>Register of Wills Vote for 1 Registrador Testamentario Vote por Uno</p> <p><input type="radio"/> Joseph M. Griffin Unopposed /Sin Oponente</p>
<p>Sheriff Vote for 1 Alguacil Vote por Uno</p> <p><input type="radio"/> Robert Bass</p> <p><input type="radio"/> Maxwell Cornelius Uy</p>
<p>Democratic Central Committee At Large Vote for up to 8 No more than half of the members can be elected from the same gender. Comité Central Demócrata Representando el Condado Vote por No Más de Ocho No más de la mitad de los miembros pueden ser elegidos del mismo sexo.</p> <p><input type="radio"/> Tazeen Ahmad Female /Femenino</p> <p><input type="radio"/> Sarah Brand Female /Femenino</p> <p><input type="radio"/> Ilhan Cagri Female /Femenino</p> <p><input type="radio"/> Barbara Ebel Female /Femenino</p> <p><input type="radio"/> Marjorie Goldman Female /Femenino</p> <p><input type="radio"/> Raju Mahajan Male /Masculino</p> <p><input type="radio"/> Marko G. Rivera-Oven Male /Masculino</p> <p><input type="radio"/> Andrew D. Saundry Male /Masculino</p> <p><input type="radio"/> Michael Tardif Male /Masculino</p> <p><input type="radio"/> Michelle C. Whittaker Female /Femenino</p> <p><input type="radio"/> Peter Witzler Male /Masculino</p>

<p>Democratic Central Committee District 20 Vote for up to 2 No more than half of the members can be elected from the same gender. Comité Central Demócrata Distrito 20 Vote por No Más de Dos No más de la mitad de los miembros pueden ser elegidos del mismo sexo.</p> <p><input type="radio"/> Seth Grimes Male /Masculino</p> <p><input type="radio"/> Pamela F. Luckett Female /Femenino</p>
<p>Board of Education At Large Vote for 1 Non-Partisan Contest Candidates in this contest may or may not be affiliated with any political party Junta de Educación Representando el Condado Vote por Uno Contienda no partidista Los candidatos en esta contienda pueden estar o no estar afiliados a ningún partido político</p> <p><input type="radio"/> Mike Erickson</p> <p><input type="radio"/> Michael Fryar</p> <p><input type="radio"/> J. "Domenic" Giandomenico</p> <p><input type="radio"/> Karla Silvestre</p>
<p>Board of Education District 1 Vote for 1 Non-Partisan Contest Candidates in this contest may or may not be affiliated with any political party Junta de Educación Distrito 1 Vote por Uno Contienda no partidista Los candidatos en esta contienda pueden estar o no estar afiliados a ningún partido político</p> <p><input type="radio"/> Alexander Fahmy</p> <p><input type="radio"/> Jay Guan</p> <p><input type="radio"/> Grace Rivera Oven</p> <p><input type="radio"/> Esther L. Wells</p>

<p>Board of Education District 3 Vote for 1 Non-Partisan Contest Candidates in this contest may or may not be affiliated with any political party Junta de Educación Distrito 3 Vote por Uno Contienda no partidista Los candidatos en esta contienda pueden estar o no estar afiliados a ningún partido político</p> <p><input type="radio"/> Marcus Alzona</p> <p><input type="radio"/> Scott Joftus</p> <p><input type="radio"/> Julie Yang</p>
<p>Board of Education District 5 Vote for 1 Non-Partisan Contest Candidates in this contest may or may not be affiliated with any political party Junta de Educación Distrito 5 Vote por Uno Contienda no partidista Los candidatos en esta contienda pueden estar o no estar afiliados a ningún partido político</p> <p><input type="radio"/> Valerie M. Coll</p> <p><input type="radio"/> Dawn Iannaco-Hahn</p> <p><input type="radio"/> Brenda Wolff</p>

Official Ballot
Gubernatorial Primary Election
July 19, 2022
State of Maryland, Montgomery County
Democratic Ballot

BS DEM 76
005-023

Papeleta Electoral Oficial
 Elección Primaria Gubernamental
 19 de julio del 2022
 Estado de Maryland, Condado de Montgomery
 Papeleta del Partido Demócrata

Instructions
Instrucciones

Making Selections
Seleccionando



Fill in the oval to the left of the name of your choice. You must blacken the oval completely, and do not make any marks outside of the oval. You do not have to vote in every race.

Llene el óvalo a la izquierda del nombre de su selección. Debe rellenar el óvalo completamente y no haga ninguna marca fuera del óvalo. No tiene que votar en cada contienda.



Do not cross out or erase, or your vote may not count. If you make a mistake or a stray mark, you may ask for a new ballot.

No debe tachar o borrar o su voto no se contará. Si comete un error o hace una marca demás, pueda solicitar una nueva papeleta.

Governor / Lt. Governor
Vote for 1
 Gobernador / Vicegobernador
 Vote por Uno

- Rushern L. Baker, III**
and /y
Nancy Navarro
- Jon Baron**
and /y
Natalie Williams
- Peter Franchot**
and /y
Monique Anderson-Walker
- Douglas F. Gansler**
and /y
Candace Hollingsworth
- Ralph W. Jaffe**
and /y
Mark Greben
- Ashwani Jain**
and /y
LaTrece Hawkins Lytes
- John King**
and /y
Michelle Daugherty Siri
- Wes Moore**
and /y
Aruna Miller
- Tom Perez**
and /y
Shannon Sneed
- Jerome M. Segal**
and /y
Justinian M. Dispenza

Comptroller
Vote for 1
 Contralor
 Vote por Uno

- Timothy J. Adams**
- Brooke Elizabeth Lierman**

Attorney General
Vote for 1
 Procurador General
 Vote por Uno

- Anthony G. Brown**
- Katie Curran O'Malley**

U.S. Senator
Vote for 1
 Senador de los EE.UU.
 Vote por Uno

- Michelle L. Smith**
- Chris Van Hollen**

Representative in Congress
District 4
Vote for 1
 Representante en el Congreso
 Distrito 4
 Vote por Uno

- Tammy Allison**
- Angela M. Angel**
- James Levi Curtis, Jr.**
- Donna F. Edwards**
- Matthew F. Fogg**
- Gregory Holmes**
- Glenn F. Ivey**
- Robert K. McGhee**
- Kim A. Shelton**

State Senator
District 14
Vote for 1
 Senador Estatal
 Distrito 14
 Vote por Uno

- Collins Odongo**
- Craig J. Zucker**

House of Delegates
District 14
Vote for up to 3
 Cámara de Delegados
 Distrito 14
 Vote por No Más de Tres

- Joshua Dowling**
- Anne R. Kaiser**
- Eric Luedtke**
- Pamela Queen**
- Tom B. Smith**

County Executive
Vote for 1
 Ejecutivo del Condado
 Vote por Uno

- David T. Blair**
- Marc Elrich**
- Peter James**
- Hans Riemer**

County Council At Large
Vote for up to 4
 Miembro del Concejo
 Representando el Condado
 Vote por No Más de Cuatro

- Gabe Albornoz**
- Brandy H. M. Brooks**
- Dana E. Gassaway**
- Evan Glass**
- Scott Evan Goldberg**
- Tom Hucker**
- Will Jawando**
- Laurie-Anne Sayles**

County Council
District 5
Vote for 1
 Concejo del Condado
 Distrito 5
 Vote por Uno

- Brian Anleu**
- Fatmata Barrie**
- Christopher Bolton**
- Daniel Amara Koroma**
- Cary Lamari**
- Kristin Mink**
- William "Chip" Montier**
- Jeremiah Pope**

Judge of the Circuit Court
Circuit 6
Vote for up to 4
 Juez de la Corte de Circuito
 Circuito 6
 Vote por No Más de Cuatro

- Carlos F. Acosta**
- Theresa M. Chernosky**
- Kathleen Dumais**
- Thomas P. Johnson, III**
- Rachel Theora McGuckian**
- Marilyn Pierre**

Vote Both Sides
 Vote en ambos lados



<p>State's Attorney Vote for 1 Fiscal del Estado Vote por Uno</p> <p><input type="radio"/> Tom DeGonia</p> <p><input type="radio"/> John McCarthy</p> <p><input type="radio"/> Bernice Mireku-North</p> <p><input type="radio"/> Perry Paylor</p>
<p>Clerk of the Circuit Court Vote for 1 Secretario de la Corte del Circuito Vote por Uno</p> <p><input type="radio"/> Alan S. Bowser</p> <p><input type="radio"/> Karen Bushell</p>
<p>Register of Wills Vote for 1 Registrador Testamentario Vote por Uno</p> <p><input type="radio"/> Joseph M. Griffin Unopposed /Sin Oponente</p>
<p>Sheriff Vote for 1 Alguacil Vote por Uno</p> <p><input type="radio"/> Robert Bass</p> <p><input type="radio"/> Maxwell Cornelius Uy</p>
<p>Democratic Central Committee At Large Vote for up to 8 No more than half of the members can be elected from the same gender. Comité Central Demócrata Representando el Condado Vote por No Más de Ocho No más de la mitad de los miembros pueden ser elegidos del mismo sexo.</p> <p><input type="radio"/> Tazeen Ahmad Female /Femenino</p> <p><input type="radio"/> Sarah Brand Female /Femenino</p> <p><input type="radio"/> Ilhan Cagri Female /Femenino</p> <p><input type="radio"/> Barbara Ebel Female /Femenino</p> <p><input type="radio"/> Marjorie Goldman Female /Femenino</p> <p><input type="radio"/> Raju Mahajan Male /Masculino</p> <p><input type="radio"/> Marko G. Rivera-Oven Male /Masculino</p> <p><input type="radio"/> Andrew D. Saundry Male /Masculino</p> <p><input type="radio"/> Michael Tardif Male /Masculino</p> <p><input type="radio"/> Michelle C. Whittaker Female /Femenino</p> <p><input type="radio"/> Peter Witzler Male /Masculino</p>

<p>Democratic Central Committee District 14 Vote for up to 2 No more than half of the members can be elected from the same gender. Comité Central Demócrata Distrito 14 Vote por No Más de Dos No más de la mitad de los miembros pueden ser elegidos del mismo sexo.</p> <p><input type="radio"/> Keyna Ijeoma Anyiam Female /Femenino</p> <p><input type="radio"/> Arthur Edmunds Male /Masculino</p> <p><input type="radio"/> Mimi Hassanein Female /Femenino</p> <p><input type="radio"/> "Liza" Smith Female /Femenino</p>
<p>Board of Education At Large Vote for 1 Non-Partisan Contest Candidates in this contest may or may not be affiliated with any political party Junta de Educación Representando el Condado Vote por Uno Contienda no partidista Los candidatos en esta contienda pueden estar o no estar afiliados a ningún partido político</p> <p><input type="radio"/> Mike Erickson</p> <p><input type="radio"/> Michael Fryar</p> <p><input type="radio"/> J. "Domenic" Giandomenico</p> <p><input type="radio"/> Karla Silvestre</p>
<p>Board of Education District 1 Vote for 1 Non-Partisan Contest Candidates in this contest may or may not be affiliated with any political party Junta de Educación Distrito 1 Vote por Uno Contienda no partidista Los candidatos en esta contienda pueden estar o no estar afiliados a ningún partido político</p> <p><input type="radio"/> Alexander Fahmy</p> <p><input type="radio"/> Jay Guan</p> <p><input type="radio"/> Grace Rivera Oven</p> <p><input type="radio"/> Esther L. Wells</p>

<p>Board of Education District 3 Vote for 1 Non-Partisan Contest Candidates in this contest may or may not be affiliated with any political party Junta de Educación Distrito 3 Vote por Uno Contienda no partidista Los candidatos en esta contienda pueden estar o no estar afiliados a ningún partido político</p> <p><input type="radio"/> Marcus Alzona</p> <p><input type="radio"/> Scott Joftus</p> <p><input type="radio"/> Julie Yang</p>
<p>Board of Education District 5 Vote for 1 Non-Partisan Contest Candidates in this contest may or may not be affiliated with any political party Junta de Educación Distrito 5 Vote por Uno Contienda no partidista Los candidatos en esta contienda pueden estar o no estar afiliados a ningún partido político</p> <p><input type="radio"/> Valerie M. Coll</p> <p><input type="radio"/> Dawn Iannaco-Hahn</p> <p><input type="radio"/> Brenda Wolff</p>

Official Ballot
Gubernatorial Primary Election
July 19, 2022
State of Maryland, Montgomery County
Democratic Ballot

BS DEM 77
006-001

Papeleta Electoral Oficial
 Elección Primaria Gubernamental
 19 de julio del 2022
 Estado de Maryland, Condado de Montgomery
 Papeleta del Partido Demócrata

Instructions
Instrucciones

Making Selections
Seleccionando

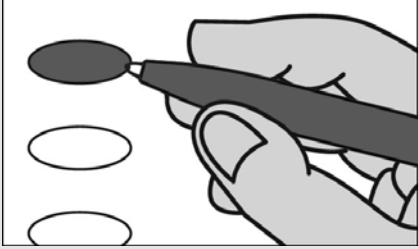

Fill in the oval to the left of the name of your choice. You must blacken the oval completely, and do not make any marks outside of the oval. You do not have to vote in every race.

Llene el óvalo a la izquierda del nombre de su selección. Debe rellenar el óvalo completamente y no haga ninguna marca fuera del óvalo. No tiene que votar en cada contienda.



Do not cross out or erase, or your vote may not count. If you make a mistake or a stray mark, you may ask for a new ballot.

No debe tachar o borrar o su voto no se contará. Si comete un error o hace una marca demás, pueda solicitar una nueva papeleta.

Governor / Lt. Governor
Vote for 1
 Gobernador / Vicegobernador
 Vote por Uno

- Rushern L. Baker, III**
and /y
Nancy Navarro
- Jon Baron**
and /y
Natalie Williams
- Peter Franchot**
and /y
Monique Anderson-Walker
- Douglas F. Gansler**
and /y
Candace Hollingsworth
- Ralph W. Jaffe**
and /y
Mark Greben
- Ashwani Jain**
and /y
LaTrece Hawkins Lytes
- John King**
and /y
Michelle Daugherty Siri
- Wes Moore**
and /y
Aruna Miller
- Tom Perez**
and /y
Shannon Sneed
- Jerome M. Segal**
and /y
Justinian M. Dispenza

Comptroller
Vote for 1
 Contralor
 Vote por Uno

- Timothy J. Adams**
- Brooke Elizabeth Lierman**

Attorney General
Vote for 1
 Procurador General
 Vote por Uno

- Anthony G. Brown**
- Katie Curran O'Malley**

U.S. Senator
Vote for 1
 Senador de los EE.UU.
 Vote por Uno

- Michelle L. Smith**
- Chris Van Hollen**

Representative in Congress
District 8
Vote for 1
 Representante en el Congreso
 Distrito 8
 Vote por Uno

- Andalib Odulate**
- Jamie Raskin**

State Senator
District 15
Vote for 1
 Senador Estatal
 Distrito 15
 Vote por Uno

- Brian J. Feldman**
Unopposed /Sin Oponente

House of Delegates
District 15
Vote for up to 3
 Cámara de Delegados
 Distrito 15
 Vote por No Más de Tres

- Saqib Ali**
- Linda Foley**
- David Fraser-Hidalgo**
- Lily Qi**

County Executive
Vote for 1
 Ejecutivo del Condado
 Vote por Uno

- David T. Blair**
- Marc Elrich**
- Peter James**
- Hans Riemer**

County Council At Large
Vote for up to 4
 Miembro del Concejo
 Representando el Condado
 Vote por No Más de Cuatro

- Gabe Albornoz**
- Brandy H. M. Brooks**
- Dana E. Gassaway**
- Evan Glass**
- Scott Evan Goldberg**
- Tom Hucker**
- Will Jawando**
- Laurie-Anne Sayles**

County Council
District 2
Vote for 1
 Concejo del Condado
 Distrito 2
 Vote por Uno

- Marilyn Balcombe**
- Lorna Phillips Forde**
- William Roberts**

Judge of the Circuit Court
Circuit 6
Vote for up to 4
 Juez de la Corte de Circuito
 Circuito 6
 Vote por No Más de Cuatro

- Carlos F. Acosta**
- Theresa M. Chernosky**
- Kathleen Dumais**
- Thomas P. Johnson, III**
- Rachel Theora McGuckian**
- Marilyn Pierre**

State's Attorney
Vote for 1
 Fiscal del Estado
 Vote por Uno

- Tom DeGonia**
- John McCarthy**
- Bernice Mireku-North**
- Perry Paylor**

Clerk of the Circuit Court
Vote for 1
 Secretario de la Corte del
 Circuito
 Vote por Uno

- Alan S. Bowser**
- Karen Bushell**

Vote Both Sides
 Vote en ambos lados



Register of Wills
Vote for 1
 Registrador Testamentario
 Vote por Uno

Joseph M. Griffin
 Unopposed /Sin Oponente

Sheriff
Vote for 1
 Alguacil
 Vote por Uno

Robert Bass
 Maxwell Cornelius Uy

Democratic Central Committee At Large
Vote for up to 8
No more than half of the members can be elected from the same gender.
 Comité Central Demócrata Representando el Condado
 Vote por No Más de Ocho
 No más de la mitad de los miembros pueden ser elegidos del mismo sexo.

Tazeen Ahmad
 Female /Femenino

Sarah Brand
 Female /Femenino

Ilhan Cagri
 Female /Femenino

Barbara Ebel
 Female /Femenino

Marjorie Goldman
 Female /Femenino

Raju Mahajan
 Male /Masculino

Marko G. Rivera-Oven
 Male /Masculino

Andrew D. Saundry
 Male /Masculino

Michael Tardif
 Male /Masculino

Michelle C. Whittaker
 Female /Femenino

Peter Witzler
 Male /Masculino

Democratic Central Committee District 15
Vote for up to 2
No more than half of the members can be elected from the same gender.

Comité Central Demócrata Distrito 15
 Vote por No Más de Dos
 No más de la mitad de los miembros pueden ser elegidos del mismo sexo.

Saman Qadeer Ahmad
 Female /Femenino

Anis Ahmed
 Male /Masculino

Dan Alpert
 Male /Masculino

Margie Delao
 Female /Femenino

Nathan R. Feldman
 Male /Masculino

Charles M. James
 Male /Masculino

Michael J. Schrier
 Male /Masculino

Board of Education At Large
Vote for 1

Non-Partisan Contest
Candidates in this contest may or may not be affiliated with any political party

Junta de Educación Representando el Condado
 Vote por Uno
 Contienda no partidista
 Los candidatos en esta contienda pueden estar o no estar afiliados a ningún partido político

Mike Erickson

Michael Fryar

J. "Domenic" Giandomenico

Karla Silvestre

Board of Education District 1
Vote for 1
Non-Partisan Contest
Candidates in this contest may or may not be affiliated with any political party

Junta de Educación Distrito 1
 Vote por Uno
 Contienda no partidista
 Los candidatos en esta contienda pueden estar o no estar afiliados a ningún partido político

Alexander Fahmy

Jay Guan

Grace Rivera Oven

Esther L. Wells

Board of Education District 3
Vote for 1
Non-Partisan Contest
Candidates in this contest may or may not be affiliated with any political party

Junta de Educación Distrito 3
 Vote por Uno
 Contienda no partidista
 Los candidatos en esta contienda pueden estar o no estar afiliados a ningún partido político

Marcus Alzona

Scott Joftus

Julie Yang

Board of Education District 5
Vote for 1
Non-Partisan Contest
Candidates in this contest may or may not be affiliated with any political party

Junta de Educación Distrito 5
 Vote por Uno
 Contienda no partidista
 Los candidatos en esta contienda pueden estar o no estar afiliados a ningún partido político

Valerie M. Coll

Dawn Iannaco-Hahn

Brenda Wolff



Official Ballot
Gubernatorial Primary Election
July 19, 2022
State of Maryland, Montgomery County
Democratic Ballot

BS DEM 78
006-002

Papeleta Electoral Oficial
 Elección Primaria Gubernamental
 19 de julio del 2022
 Estado de Maryland, Condado de Montgomery
 Papeleta del Partido Demócrata

Instructions
Instrucciones

Making Selections
Seleccionando



Fill in the oval to the left of the name of your choice. You must blacken the oval completely, and do not make any marks outside of the oval. You do not have to vote in every race.

Llene el óvalo a la izquierda del nombre de su selección. Debe rellenar el óvalo completamente y no haga ninguna marca fuera del óvalo. No tiene que votar en cada contienda.



Do not cross out or erase, or your vote may not count. If you make a mistake or a stray mark, you may ask for a new ballot.

No debe tachar o borrar o su voto no se contará. Si comete un error o hace una marca demás, pueda solicitar una nueva papeleta.

Governor / Lt. Governor
Vote for 1
 Gobernador / Vicegobernador
 Vote por Uno

- Rushern L. Baker, III**
and /y
Nancy Navarro
- Jon Baron**
and /y
Natalie Williams
- Peter Franchot**
and /y
Monique Anderson-Walker
- Douglas F. Gansler**
and /y
Candace Hollingsworth
- Ralph W. Jaffe**
and /y
Mark Greben
- Ashwani Jain**
and /y
LaTrece Hawkins Lytes
- John King**
and /y
Michelle Daugherty Siri
- Wes Moore**
and /y
Aruna Miller
- Tom Perez**
and /y
Shannon Sneed
- Jerome M. Segal**
and /y
Justinian M. Dispenza

Comptroller
Vote for 1
 Contralor
 Vote por Uno

- Timothy J. Adams**
- Brooke Elizabeth Lierman**

Attorney General
Vote for 1
 Procurador General
 Vote por Uno

- Anthony G. Brown**
- Katie Curran O'Malley**

U.S. Senator
Vote for 1
 Senador de los EE.UU.
 Vote por Uno

- Michelle L. Smith**
- Chris Van Hollen**

Representative in Congress
District 8
Vote for 1
 Representante en el Congreso
 Distrito 8
 Vote por Uno

- Andalib Odulate**
- Jamie Raskin**

State Senator
District 15
Vote for 1
 Senador Estatal
 Distrito 15
 Vote por Uno

- Brian J. Feldman**
Unopposed /Sin Oponente

House of Delegates
District 15
Vote for up to 3
 Cámara de Delegados
 Distrito 15
 Vote por No Más de Tres

- Saqib Ali**
- Linda Foley**
- David Fraser-Hidalgo**
- Lily Qi**

County Executive
Vote for 1
 Ejecutivo del Condado
 Vote por Uno

- David T. Blair**
- Marc Elrich**
- Peter James**
- Hans Riemer**

County Council At Large
Vote for up to 4
 Miembro del Concejo
 Representando el Condado
 Vote por No Más de Cuatro

- Gabe Albornoz**
- Brandy H. M. Brooks**
- Dana E. Gassaway**
- Evan Glass**
- Scott Evan Goldberg**
- Tom Hucker**
- Will Jawando**
- Laurie-Anne Sayles**

County Council
District 1
Vote for 1
 Concejo del Condado
 Distrito 1
 Vote por Uno

- Andrew Friedson**
Unopposed /Sin Oponente

Judge of the Circuit Court
Circuit 6
Vote for up to 4
 Juez de la Corte de Circuito
 Circuito 6
 Vote por No Más de Cuatro

- Carlos F. Acosta**
- Theresa M. Chernosky**
- Kathleen Dumais**
- Thomas P. Johnson, III**
- Rachel Theora McGuckian**
- Marylin Pierre**

State's Attorney
Vote for 1
 Fiscal del Estado
 Vote por Uno

- Tom DeGonia**
- John McCarthy**
- Bernice Mireku-North**
- Perry Paylor**

Clerk of the Circuit Court
Vote for 1
 Secretario de la Corte del
 Circuito
 Vote por Uno

- Alan S. Bowser**
- Karen Bushell**

Vote Both Sides
 Vote en ambos lados



Register of Wills
Vote for 1
 Registrador Testamentario
 Vote por Uno

Joseph M. Griffin
 Unopposed /Sin Oponente

Sheriff
Vote for 1
 Alguacil
 Vote por Uno

Robert Bass
 Maxwell Cornelius Uy

Democratic Central Committee At Large
Vote for up to 8
No more than half of the members can be elected from the same gender.
 Comité Central Demócrata Representando el Condado
 Vote por No Más de Ocho
 No más de la mitad de los miembros pueden ser elegidos del mismo sexo.

Tazeen Ahmad
 Female /Femenino

Sarah Brand
 Female /Femenino

Ilhan Cagri
 Female /Femenino

Barbara Ebel
 Female /Femenino

Marjorie Goldman
 Female /Femenino

Raju Mahajan
 Male /Masculino

Marko G. Rivera-Oven
 Male /Masculino

Andrew D. Saundry
 Male /Masculino

Michael Tardif
 Male /Masculino

Michelle C. Whittaker
 Female /Femenino

Peter Witzler
 Male /Masculino

Democratic Central Committee District 15
Vote for up to 2
No more than half of the members can be elected from the same gender.
 Comité Central Demócrata Distrito 15
 Vote por No Más de Dos
 No más de la mitad de los miembros pueden ser elegidos del mismo sexo.

Saman Qadeer Ahmad
 Female /Femenino

Anis Ahmed
 Male /Masculino

Dan Alpert
 Male /Masculino

Margie Delao
 Female /Femenino

Nathan R. Feldman
 Male /Masculino

Charles M. James
 Male /Masculino

Michael J. Schrier
 Male /Masculino

Board of Education At Large
Vote for 1
Non-Partisan Contest
Candidates in this contest may or may not be affiliated with any political party
 Junta de Educación Representando el Condado
 Vote por Uno
 Contienda no partidista
 Los candidatos en esta contienda pueden estar o no estar afiliados a ningún partido político

Mike Erickson

Michael Fryar

J. "Domenic" Giandomenico

Karla Silvestre

Board of Education District 1
Vote for 1
Non-Partisan Contest
Candidates in this contest may or may not be affiliated with any political party
 Junta de Educación Distrito 1
 Vote por Uno
 Contienda no partidista
 Los candidatos en esta contienda pueden estar o no estar afiliados a ningún partido político

Alexander Fahmy

Jay Guan

Grace Rivera Oven

Esther L. Wells

Board of Education District 3
Vote for 1
Non-Partisan Contest
Candidates in this contest may or may not be affiliated with any political party
 Junta de Educación Distrito 3
 Vote por Uno
 Contienda no partidista
 Los candidatos en esta contienda pueden estar o no estar afiliados a ningún partido político

Marcus Alzona

Scott Joftus

Julie Yang

Board of Education District 5
Vote for 1
Non-Partisan Contest
Candidates in this contest may or may not be affiliated with any political party
 Junta de Educación Distrito 5
 Vote por Uno
 Contienda no partidista
 Los candidatos en esta contienda pueden estar o no estar afiliados a ningún partido político

Valerie M. Coll

Dawn Iannaco-Hahn

Brenda Wolff

Official Ballot
Gubernatorial Primary Election
July 19, 2022
State of Maryland, Montgomery County
Democratic Ballot

BS DEM 79
006-003

Papeleta Electoral Oficial
 Elección Primaria Gubernamental
 19 de julio del 2022
 Estado de Maryland, Condado de Montgomery
 Papeleta del Partido Demócrata

Instructions
Instrucciones

Making Selections
Seleccionando



Fill in the oval to the left of the name of your choice. You must blacken the oval completely, and do not make any marks outside of the oval. You do not have to vote in every race.

Llene el óvalo a la izquierda del nombre de su selección. Debe rellenar el óvalo completamente y no haga ninguna marca fuera del óvalo. No tiene que votar en cada contienda.



Do not cross out or erase, or your vote may not count. If you make a mistake or a stray mark, you may ask for a new ballot.

No debe tachar o borrar o su voto no se contará. Si comete un error o hace una marca demás, pueda solicitar una nueva papeleta.

Governor / Lt. Governor
Vote for 1
 Gobernador / Vicegobernador
 Vote por Uno

- Rushern L. Baker, III**
and /y
Nancy Navarro
- Jon Baron**
and /y
Natalie Williams
- Peter Franchot**
and /y
Monique Anderson-Walker
- Douglas F. Gansler**
and /y
Candace Hollingsworth
- Ralph W. Jaffe**
and /y
Mark Greben
- Ashwani Jain**
and /y
LaTrece Hawkins Lytes
- John King**
and /y
Michelle Daugherty Siri
- Wes Moore**
and /y
Aruna Miller
- Tom Perez**
and /y
Shannon Sneed
- Jerome M. Segal**
and /y
Justinian M. Dispenza

Comptroller
Vote for 1
 Contralor
 Vote por Uno

- Timothy J. Adams**
- Brooke Elizabeth Lierman**

Attorney General
Vote for 1
 Procurador General
 Vote por Uno

- Anthony G. Brown**
- Katie Curran O'Malley**

U.S. Senator
Vote for 1
 Senador de los EE.UU.
 Vote por Uno

- Michelle L. Smith**
- Chris Van Hollen**

Representative in Congress
District 6
Vote for 1
 Representante en el Congreso
 Distrito 6
 Vote por Uno

- George Gluck**
- Ben Smilowitz**
- David J. Trone**

State Senator
District 39
Vote for 1
 Senador Estatal
 Distrito 39
 Vote por Uno

- Adam Alphaeus Cunningham**
- Nancy J. King**

House of Delegates
District 39
Vote for up to 3
 Cámara de Delegados
 Distrito 39
 Vote por No Más de Tres

- Gabriel Acevero**
- Lesley J. Lopez**
- Kirill Reznik**
- Clint L. Sobratti**

County Executive
Vote for 1
 Ejecutivo del Condado
 Vote por Uno

- David T. Blair**
- Marc Elrich**
- Peter James**
- Hans Riemer**

County Council At Large
Vote for up to 4
 Miembro del Concejo
 Representando el Condado
 Vote por No Más de Cuatro

- Gabe Albornoz**
- Brandy H. M. Brooks**
- Dana E. Gassaway**
- Evan Glass**
- Scott Evan Goldberg**
- Tom Hucker**
- Will Jawando**
- Laurie-Anne Sayles**

County Council
District 3
Vote for 1
 Concejo del Condado
 Distrito 3
 Vote por Uno

- Tiquia J. Bennett**
- Sidney A. Katz**
- Robert Wu**

Judge of the Circuit Court
Circuit 6
Vote for up to 4
 Juez de la Corte de Circuito
 Circuito 6
 Vote por No Más de Cuatro

- Carlos F. Acosta**
- Theresa M. Chernosky**
- Kathleen Dumais**
- Thomas P. Johnson, III**
- Rachel Theora McGuckian**
- Marylin Pierre**

State's Attorney
Vote for 1
 Fiscal del Estado
 Vote por Uno

- Tom DeGonia**
- John McCarthy**
- Bernice Mireku-North**
- Perry Paylor**

Vote Both Sides
 Vote en ambos lados



Clerk of the Circuit Court
Vote for 1
 Secretario de la Corte del Circuito
 Vote por Uno

- Alan S. Bowser**
- Karen Bushell**

Register of Wills
Vote for 1
 Registrador Testamentario
 Vote por Uno

- Joseph M. Griffin**
 Unopposed /Sin Oponente

Sheriff
Vote for 1
 Alguacil
 Vote por Uno

- Robert Bass**
- Maxwell Cornelius Uy**

Democratic Central Committee At Large
Vote for up to 8
No more than half of the members can be elected from the same gender.
 Comité Central Demócrata Representando el Condado
 Vote por No Más de Ocho
 No más de la mitad de los miembros pueden ser elegidos del mismo sexo.

- Tazeen Ahmad**
 Female /Femenino
- Sarah Brand**
 Female /Femenino
- Ilhan Cagri**
 Female /Femenino
- Barbara Ebel**
 Female /Femenino
- Marjorie Goldman**
 Female /Femenino
- Raju Mahajan**
 Male /Masculino
- Marko G. Rivera-Oven**
 Male /Masculino
- Andrew D. Saundry**
 Male /Masculino
- Michael Tardif**
 Male /Masculino
- Michelle C. Whittaker**
 Female /Femenino
- Peter Witzler**
 Male /Masculino

Democratic Central Committee
District 39
Vote for up to 2
No more than half of the members can be elected from the same gender.
 Comité Central Demócrata Distrito 39
 Vote por No Más de Dos
 No más de la mitad de los miembros pueden ser elegidos del mismo sexo.

- Jamie Andrews**
 Female /Femenino
- Mumin A. Barre**
 Male /Masculino
- Bobby Bartlett**
 Male /Masculino
- Suzi Williams Kaplan**
 Female /Femenino
- Marc Anthony Robles**
 Male /Masculino
- Rebecca Rosales Castillo**
 Female /Femenino
- Ulrich A. Ssaka**
 Male /Masculino

Board of Education At Large
Vote for 1
Non-Partisan Contest
Candidates in this contest may or may not be affiliated with any political party
 Junta de Educación Representando el Condado
 Vote por Uno
 Contienda no partidista
 Los candidatos en esta contienda pueden estar o no estar afiliados a ningún partido político

- Mike Erickson**
- Michael Fryar**
- J. "Domenic" Giandomenico**
- Karla Silvestre**

Board of Education District 1
Vote for 1
Non-Partisan Contest
Candidates in this contest may or may not be affiliated with any political party
 Junta de Educación Distrito 1
 Vote por Uno
 Contienda no partidista
 Los candidatos en esta contienda pueden estar o no estar afiliados a ningún partido político

- Alexander Fahmy**
- Jay Guan**
- Grace Rivera Oven**
- Esther L. Wells**

Board of Education District 3
Vote for 1
Non-Partisan Contest
Candidates in this contest may or may not be affiliated with any political party
 Junta de Educación Distrito 3
 Vote por Uno
 Contienda no partidista
 Los candidatos en esta contienda pueden estar o no estar afiliados a ningún partido político

- Marcus Alzona**
- Scott Joftus**
- Julie Yang**

Board of Education District 5
Vote for 1
Non-Partisan Contest
Candidates in this contest may or may not be affiliated with any political party
 Junta de Educación Distrito 5
 Vote por Uno
 Contienda no partidista
 Los candidatos en esta contienda pueden estar o no estar afiliados a ningún partido político

- Valerie M. Coll**
- Dawn Iannaco-Hahn**
- Brenda Wolff**

Official Ballot
Gubernatorial Primary Election
July 19, 2022
State of Maryland, Montgomery County
Democratic Ballot

BS DEM 80
006-004

Papeleta Electoral Oficial
 Elección Primaria Gubernamental
 19 de julio del 2022
 Estado de Maryland, Condado de Montgomery
 Papeleta del Partido Demócrata

Instructions
Instrucciones

Making Selections
Seleccionando



Fill in the oval to the left of the name of your choice. You must blacken the oval completely, and do not make any marks outside of the oval. You do not have to vote in every race.

Llene el óvalo a la izquierda del nombre de su selección. Debe rellenar el óvalo completamente y no haga ninguna marca fuera del óvalo. No tiene que votar en cada contienda.



Do not cross out or erase, or your vote may not count. If you make a mistake or a stray mark, you may ask for a new ballot.

No debe tachar o borrar o su voto no se contará. Si comete un error o hace una marca demás, pueda solicitar una nueva papeleta.

Governor / Lt. Governor
Vote for 1
 Gobernador / Vicegobernador
 Vote por Uno

- Rushern L. Baker, III**
and /y
Nancy Navarro
- Jon Baron**
and /y
Natalie Williams
- Peter Franchot**
and /y
Monique Anderson-Walker
- Douglas F. Gansler**
and /y
Candace Hollingsworth
- Ralph W. Jaffe**
and /y
Mark Greben
- Ashwani Jain**
and /y
LaTrece Hawkins Lytes
- John King**
and /y
Michelle Daugherty Siri
- Wes Moore**
and /y
Aruna Miller
- Tom Perez**
and /y
Shannon Sneed
- Jerome M. Segal**
and /y
Justinian M. Dispenza

Comptroller
Vote for 1
 Contralor
 Vote por Uno

- Timothy J. Adams**
- Brooke Elizabeth Lierman**

Attorney General
Vote for 1
 Procurador General
 Vote por Uno

- Anthony G. Brown**
- Katie Curran O'Malley**

U.S. Senator
Vote for 1
 Senador de los EE.UU.
 Vote por Uno

- Michelle L. Smith**
- Chris Van Hollen**

Representative in Congress
District 8
Vote for 1
 Representante en el Congreso
 Distrito 8
 Vote por Uno

- Andalib Odulate**
- Jamie Raskin**

State Senator
District 15
Vote for 1
 Senador Estatal
 Distrito 15
 Vote por Uno

- Brian J. Feldman**
Unopposed /Sin Oponente

House of Delegates
District 15
Vote for up to 3
 Cámara de Delegados
 Distrito 15
 Vote por No Más de Tres

- Saqib Ali**
- Linda Foley**
- David Fraser-Hidalgo**
- Lily Qi**

County Executive
Vote for 1
 Ejecutivo del Condado
 Vote por Uno

- David T. Blair**
- Marc Elrich**
- Peter James**
- Hans Riemer**

County Council At Large
Vote for up to 4
 Miembro del Concejo
 Representando el Condado
 Vote por No Más de Cuatro

- Gabe Albornoz**
- Brandy H. M. Brooks**
- Dana E. Gassaway**
- Evan Glass**
- Scott Evan Goldberg**
- Tom Hucker**
- Will Jawando**
- Laurie-Anne Sayles**

County Council
District 2
Vote for 1
 Concejo del Condado
 Distrito 2
 Vote por Uno

- Marilyn Balcombe**
- Lorna Phillips Forde**
- William Roberts**

Judge of the Circuit Court
Circuit 6
Vote for up to 4
 Juez de la Corte de Circuito
 Circuito 6
 Vote por No Más de Cuatro

- Carlos F. Acosta**
- Theresa M. Chernosky**
- Kathleen Dumais**
- Thomas P. Johnson, III**
- Rachel Theora McGuckian**
- Marilyn Pierre**

State's Attorney
Vote for 1
 Fiscal del Estado
 Vote por Uno

- Tom DeGonia**
- John McCarthy**
- Bernice Mireku-North**
- Perry Paylor**

Clerk of the Circuit Court
Vote for 1
 Secretario de la Corte del
 Circuito
 Vote por Uno

- Alan S. Bowser**
- Karen Bushell**

Vote Both Sides
 Vote en ambos lados



Register of Wills
Vote for 1
 Registrador Testamentario
 Vote por Uno

Joseph M. Griffin
 Unopposed /Sin Oponente

Sheriff
Vote for 1
 Alguacil
 Vote por Uno

Robert Bass
 Maxwell Cornelius Uy

Democratic Central Committee At Large
Vote for up to 8
No more than half of the members can be elected from the same gender.
 Comité Central Demócrata Representando el Condado
 Vote por No Más de Ocho
 No más de la mitad de los miembros pueden ser elegidos del mismo sexo.

Tazeen Ahmad
 Female /Femenino

Sarah Brand
 Female /Femenino

Ilhan Cagri
 Female /Femenino

Barbara Ebel
 Female /Femenino

Marjorie Goldman
 Female /Femenino

Raju Mahajan
 Male /Masculino

Marko G. Rivera-Oven
 Male /Masculino

Andrew D. Saundry
 Male /Masculino

Michael Tardif
 Male /Masculino

Michelle C. Whittaker
 Female /Femenino

Peter Witzler
 Male /Masculino

Democratic Central Committee District 15
Vote for up to 2
No more than half of the members can be elected from the same gender.
 Comité Central Demócrata Distrito 15
 Vote por No Más de Dos
 No más de la mitad de los miembros pueden ser elegidos del mismo sexo.

Saman Qadeer Ahmad
 Female /Femenino

Anis Ahmed
 Male /Masculino

Dan Alpert
 Male /Masculino

Margie Delao
 Female /Femenino

Nathan R. Feldman
 Male /Masculino

Charles M. James
 Male /Masculino

Michael J. Schrier
 Male /Masculino

Board of Education At Large
Vote for 1
Non-Partisan Contest
Candidates in this contest may or may not be affiliated with any political party
 Junta de Educación Representando el Condado
 Vote por Uno
 Contienda no partidista
 Los candidatos en esta contienda pueden estar o no estar afiliados a ningún partido político

Mike Erickson

Michael Fryar

J. "Domenic" Giandomenico

Karla Silvestre

Board of Education District 1
Vote for 1
Non-Partisan Contest
Candidates in this contest may or may not be affiliated with any political party
 Junta de Educación Distrito 1
 Vote por Uno
 Contienda no partidista
 Los candidatos en esta contienda pueden estar o no estar afiliados a ningún partido político

Alexander Fahmy

Jay Guan

Grace Rivera Oven

Esther L. Wells

Board of Education District 3
Vote for 1
Non-Partisan Contest
Candidates in this contest may or may not be affiliated with any political party
 Junta de Educación Distrito 3
 Vote por Uno
 Contienda no partidista
 Los candidatos en esta contienda pueden estar o no estar afiliados a ningún partido político

Marcus Alzona

Scott Joftus

Julie Yang

Board of Education District 5
Vote for 1
Non-Partisan Contest
Candidates in this contest may or may not be affiliated with any political party
 Junta de Educación Distrito 5
 Vote por Uno
 Contienda no partidista
 Los candidatos en esta contienda pueden estar o no estar afiliados a ningún partido político

Valerie M. Coll

Dawn Iannaco-Hahn

Brenda Wolff

Official Ballot
Gubernatorial Primary Election
July 19, 2022
State of Maryland, Montgomery County
Democratic Ballot

BS DEM 81
006-005

Papeleta Electoral Oficial
 Elección Primaria Gubernamental
 19 de julio del 2022
 Estado de Maryland, Condado de Montgomery
 Papeleta del Partido Demócrata

Instructions
Instrucciones

Making Selections
Seleccionando



Fill in the oval to the left of the name of your choice. You must blacken the oval completely, and do not make any marks outside of the oval. You do not have to vote in every race.

Llene el óvalo a la izquierda del nombre de su selección. Debe rellenar el óvalo completamente y no haga ninguna marca fuera del óvalo. No tiene que votar en cada contienda.



Do not cross out or erase, or your vote may not count. If you make a mistake or a stray mark, you may ask for a new ballot.

No debe tachar o borrar o su voto no se contará. Si comete un error o hace una marca demás, pueda solicitar una nueva papeleta.

Governor / Lt. Governor
Vote for 1
 Gobernador / Vicegobernador
 Vote por Uno

- Rushern L. Baker, III**
and /y
Nancy Navarro
- Jon Baron**
and /y
Natalie Williams
- Peter Franchot**
and /y
Monique Anderson-Walker
- Douglas F. Gansler**
and /y
Candace Hollingsworth
- Ralph W. Jaffe**
and /y
Mark Greben
- Ashwani Jain**
and /y
LaTrece Hawkins Lytes
- John King**
and /y
Michelle Daugherty Siri
- Wes Moore**
and /y
Aruna Miller
- Tom Perez**
and /y
Shannon Sneed
- Jerome M. Segal**
and /y
Justinian M. Dispenza

Comptroller
Vote for 1
 Contralor
 Vote por Uno

- Timothy J. Adams**
- Brooke Elizabeth Lierman**

Attorney General
Vote for 1
 Procurador General
 Vote por Uno

- Anthony G. Brown**
- Katie Curran O'Malley**

U.S. Senator
Vote for 1
 Senador de los EE.UU.
 Vote por Uno

- Michelle L. Smith**
- Chris Van Hollen**

Representative in Congress
District 8
Vote for 1
 Representante en el Congreso
 Distrito 8
 Vote por Uno

- Andalib Odulate**
- Jamie Raskin**

State Senator
District 15
Vote for 1
 Senador Estatal
 Distrito 15
 Vote por Uno

- Brian J. Feldman**
Unopposed /Sin Oponente

House of Delegates
District 15
Vote for up to 3
 Cámara de Delegados
 Distrito 15
 Vote por No Más de Tres

- Saqib Ali**
- Linda Foley**
- David Fraser-Hidalgo**
- Lily Qi**

County Executive
Vote for 1
 Ejecutivo del Condado
 Vote por Uno

- David T. Blair**
- Marc Elrich**
- Peter James**
- Hans Riemer**

County Council At Large
Vote for up to 4
 Miembro del Concejo
 Representando el Condado
 Vote por No Más de Cuatro

- Gabe Albornoz**
- Brandy H. M. Brooks**
- Dana E. Gassaway**
- Evan Glass**
- Scott Evan Goldberg**
- Tom Hucker**
- Will Jawando**
- Laurie-Anne Sayles**

County Council
District 2
Vote for 1
 Concejo del Condado
 Distrito 2
 Vote por Uno

- Marilyn Balcombe**
- Lorna Phillips Forde**
- William Roberts**

Judge of the Circuit Court
Circuit 6
Vote for up to 4
 Juez de la Corte de Circuito
 Circuito 6
 Vote por No Más de Cuatro

- Carlos F. Acosta**
- Theresa M. Chernosky**
- Kathleen Dumais**
- Thomas P. Johnson, III**
- Rachel Theora McGuckian**
- Marilyn Pierre**

State's Attorney
Vote for 1
 Fiscal del Estado
 Vote por Uno

- Tom DeGonia**
- John McCarthy**
- Bernice Mireku-North**
- Perry Paylor**

Clerk of the Circuit Court
Vote for 1
 Secretario de la Corte del
 Circuito
 Vote por Uno

- Alan S. Bowser**
- Karen Bushell**

Vote Both Sides
 Vote en ambos lados



Register of Wills
Vote for 1
 Registrador Testamentario
 Vote por Uno

Joseph M. Griffin
 Unopposed /Sin Oponente

Sheriff
Vote for 1
 Alguacil
 Vote por Uno

Robert Bass
 Maxwell Cornelius Uy

Democratic Central Committee At Large
Vote for up to 8
No more than half of the members can be elected from the same gender.
 Comité Central Demócrata Representando el Condado
 Vote por No Más de Ocho
 No más de la mitad de los miembros pueden ser elegidos del mismo sexo.

Tazeen Ahmad
 Female /Femenino

Sarah Brand
 Female /Femenino

Ilhan Cagri
 Female /Femenino

Barbara Ebel
 Female /Femenino

Marjorie Goldman
 Female /Femenino

Raju Mahajan
 Male /Masculino

Marko G. Rivera-Oven
 Male /Masculino

Andrew D. Saundry
 Male /Masculino

Michael Tardif
 Male /Masculino

Michelle C. Whittaker
 Female /Femenino

Peter Witzler
 Male /Masculino

Democratic Central Committee District 15
Vote for up to 2
No more than half of the members can be elected from the same gender.

Comité Central Demócrata Distrito 15
 Vote por No Más de Dos
 No más de la mitad de los miembros pueden ser elegidos del mismo sexo.

Saman Qadeer Ahmad
 Female /Femenino

Anis Ahmed
 Male /Masculino

Dan Alpert
 Male /Masculino

Margie Delao
 Female /Femenino

Nathan R. Feldman
 Male /Masculino

Charles M. James
 Male /Masculino

Michael J. Schrier
 Male /Masculino

Board of Education At Large
Vote for 1

Non-Partisan Contest
Candidates in this contest may or may not be affiliated with any political party

Junta de Educación Representando el Condado
 Vote por Uno
 Contienda no partidista
 Los candidatos en esta contienda pueden estar o no estar afiliados a ningún partido político

Mike Erickson

Michael Fryar

J. "Domenic" Giandomenico

Karla Silvestre

Board of Education District 1
Vote for 1
Non-Partisan Contest
Candidates in this contest may or may not be affiliated with any political party

Junta de Educación Distrito 1
 Vote por Uno
 Contienda no partidista
 Los candidatos en esta contienda pueden estar o no estar afiliados a ningún partido político

Alexander Fahmy

Jay Guan

Grace Rivera Oven

Esther L. Wells

Board of Education District 3
Vote for 1
Non-Partisan Contest
Candidates in this contest may or may not be affiliated with any political party

Junta de Educación Distrito 3
 Vote por Uno
 Contienda no partidista
 Los candidatos en esta contienda pueden estar o no estar afiliados a ningún partido político

Marcus Alzona

Scott Joftus

Julie Yang

Board of Education District 5
Vote for 1
Non-Partisan Contest
Candidates in this contest may or may not be affiliated with any political party

Junta de Educación Distrito 5
 Vote por Uno
 Contienda no partidista
 Los candidatos en esta contienda pueden estar o no estar afiliados a ningún partido político

Valerie M. Coll

Dawn Iannaco-Hahn

Brenda Wolff



Official Ballot
Gubernatorial Primary Election
July 19, 2022
State of Maryland, Montgomery County
Democratic Ballot

BS DEM 82
006-006

Papeleta Electoral Oficial
 Elección Primaria Gubernamental
 19 de julio del 2022
 Estado de Maryland, Condado de Montgomery
 Papeleta del Partido Demócrata

Instructions
Instrucciones

Making Selections
Seleccionando



Fill in the oval to the left of the name of your choice. You must blacken the oval completely, and do not make any marks outside of the oval. You do not have to vote in every race.

Llene el óvalo a la izquierda del nombre de su selección. Debe rellenar el óvalo completamente y no haga ninguna marca fuera del óvalo. No tiene que votar en cada contienda.



Do not cross out or erase, or your vote may not count. If you make a mistake or a stray mark, you may ask for a new ballot.

No debe tachar o borrar o su voto no se contará. Si comete un error o hace una marca demás, pueda solicitar una nueva papeleta.

Governor / Lt. Governor
Vote for 1
 Gobernador / Vicegobernador
 Vote por Uno

- Rushern L. Baker, III**
and /y
Nancy Navarro
- Jon Baron**
and /y
Natalie Williams
- Peter Franchot**
and /y
Monique Anderson-Walker
- Douglas F. Gansler**
and /y
Candace Hollingsworth
- Ralph W. Jaffe**
and /y
Mark Greben
- Ashwani Jain**
and /y
LaTrece Hawkins Lytes
- John King**
and /y
Michelle Daugherty Siri
- Wes Moore**
and /y
Aruna Miller
- Tom Perez**
and /y
Shannon Sneed
- Jerome M. Segal**
and /y
Justinian M. Dispenza

Comptroller
Vote for 1
 Contralor
 Vote por Uno

- Timothy J. Adams**
- Brooke Elizabeth Lierman**

Attorney General
Vote for 1
 Procurador General
 Vote por Uno

- Anthony G. Brown**
- Katie Curran O'Malley**

U.S. Senator
Vote for 1
 Senador de los EE.UU.
 Vote por Uno

- Michelle L. Smith**
- Chris Van Hollen**

Representative in Congress
District 8
Vote for 1
 Representante en el Congreso
 Distrito 8
 Vote por Uno

- Andalib Odulate**
- Jamie Raskin**

State Senator
District 15
Vote for 1
 Senador Estatal
 Distrito 15
 Vote por Uno

- Brian J. Feldman**
Unopposed /Sin Oponente

House of Delegates
District 15
Vote for up to 3
 Cámara de Delegados
 Distrito 15
 Vote por No Más de Tres

- Saqib Ali**
- Linda Foley**
- David Fraser-Hidalgo**
- Lily Qi**

County Executive
Vote for 1
 Ejecutivo del Condado
 Vote por Uno

- David T. Blair**
- Marc Elrich**
- Peter James**
- Hans Riemer**

County Council At Large
Vote for up to 4
 Miembro del Concejo
 Representando el Condado
 Vote por No Más de Cuatro

- Gabe Albornoz**
- Brandy H. M. Brooks**
- Dana E. Gassaway**
- Evan Glass**
- Scott Evan Goldberg**
- Tom Hucker**
- Will Jawando**
- Laurie-Anne Sayles**

County Council
District 2
Vote for 1
 Concejo del Condado
 Distrito 2
 Vote por Uno

- Marilyn Balcombe**
- Lorna Phillips Forde**
- William Roberts**

Judge of the Circuit Court
Circuit 6
Vote for up to 4
 Juez de la Corte de Circuito
 Circuito 6
 Vote por No Más de Cuatro

- Carlos F. Acosta**
- Theresa M. Chernosky**
- Kathleen Dumais**
- Thomas P. Johnson, III**
- Rachel Theora McGuckian**
- Marilyn Pierre**

State's Attorney
Vote for 1
 Fiscal del Estado
 Vote por Uno

- Tom DeGonia**
- John McCarthy**
- Bernice Mireku-North**
- Perry Paylor**

Clerk of the Circuit Court
Vote for 1
 Secretario de la Corte del
 Circuito
 Vote por Uno

- Alan S. Bowser**
- Karen Bushell**

Vote Both Sides
 Vote en ambos lados



Register of Wills
Vote for 1
 Registrador Testamentario
 Vote por Uno

Joseph M. Griffin
 Unopposed /Sin Oponente

Sheriff
Vote for 1
 Alguacil
 Vote por Uno

Robert Bass
 Maxwell Cornelius Uy

Democratic Central Committee At Large
Vote for up to 8
No more than half of the members can be elected from the same gender.
 Comité Central Demócrata Representando el Condado
 Vote por No Más de Ocho
 No más de la mitad de los miembros pueden ser elegidos del mismo sexo.

Tazeen Ahmad
 Female /Femenino

Sarah Brand
 Female /Femenino

Ilhan Cagri
 Female /Femenino

Barbara Ebel
 Female /Femenino

Marjorie Goldman
 Female /Femenino

Raju Mahajan
 Male /Masculino

Marko G. Rivera-Oven
 Male /Masculino

Andrew D. Saundry
 Male /Masculino

Michael Tardif
 Male /Masculino

Michelle C. Whittaker
 Female /Femenino

Peter Witzler
 Male /Masculino

Democratic Central Committee District 15
Vote for up to 2
No more than half of the members can be elected from the same gender.
 Comité Central Demócrata Distrito 15
 Vote por No Más de Dos
 No más de la mitad de los miembros pueden ser elegidos del mismo sexo.

Saman Qadeer Ahmad
 Female /Femenino

Anis Ahmed
 Male /Masculino

Dan Alpert
 Male /Masculino

Margie Delao
 Female /Femenino

Nathan R. Feldman
 Male /Masculino

Charles M. James
 Male /Masculino

Michael J. Schrier
 Male /Masculino

Board of Education At Large
Vote for 1
Non-Partisan Contest
Candidates in this contest may or may not be affiliated with any political party
 Junta de Educación Representando el Condado
 Vote por Uno
 Contienda no partidista
 Los candidatos en esta contienda pueden estar o no estar afiliados a ningún partido político

Mike Erickson

Michael Fryar

J. "Domenic" Giandomenico

Karla Silvestre

Board of Education District 1
Vote for 1
Non-Partisan Contest
Candidates in this contest may or may not be affiliated with any political party
 Junta de Educación Distrito 1
 Vote por Uno
 Contienda no partidista
 Los candidatos en esta contienda pueden estar o no estar afiliados a ningún partido político

Alexander Fahmy

Jay Guan

Grace Rivera Oven

Esther L. Wells

Board of Education District 3
Vote for 1
Non-Partisan Contest
Candidates in this contest may or may not be affiliated with any political party
 Junta de Educación Distrito 3
 Vote por Uno
 Contienda no partidista
 Los candidatos en esta contienda pueden estar o no estar afiliados a ningún partido político

Marcus Alzona

Scott Joftus

Julie Yang

Board of Education District 5
Vote for 1
Non-Partisan Contest
Candidates in this contest may or may not be affiliated with any political party
 Junta de Educación Distrito 5
 Vote por Uno
 Contienda no partidista
 Los candidatos en esta contienda pueden estar o no estar afiliados a ningún partido político

Valerie M. Coll

Dawn Iannaco-Hahn

Brenda Wolff

Official Ballot
Gubernatorial Primary Election
July 19, 2022
State of Maryland, Montgomery County
Democratic Ballot

BS DEM 83
006-007

Papeleta Electoral Oficial
 Elección Primaria Gubernamental
 19 de julio del 2022
 Estado de Maryland, Condado de Montgomery
 Papeleta del Partido Demócrata

Instructions
Instrucciones

Making Selections
Seleccionando



Fill in the oval to the left of the name of your choice. You must blacken the oval completely, and do not make any marks outside of the oval. You do not have to vote in every race.

Llene el óvalo a la izquierda del nombre de su selección. Debe rellenar el óvalo completamente y no haga ninguna marca fuera del óvalo. No tiene que votar en cada contienda.



Do not cross out or erase, or your vote may not count. If you make a mistake or a stray mark, you may ask for a new ballot.

No debe tachar o borrar o su voto no se contará. Si comete un error o hace una marca demás, pueda solicitar una nueva papeleta.

Governor / Lt. Governor
Vote for 1
 Gobernador / Vicegobernador
 Vote por Uno

- Rushern L. Baker, III and /y Nancy Navarro**
- Jon Baron and /y Natalie Williams**
- Peter Franchot and /y Monique Anderson-Walker**
- Douglas F. Gansler and /y Candace Hollingsworth**
- Ralph W. Jaffe and /y Mark Greben**
- Ashwani Jain and /y LaTrece Hawkins Lytes**
- John King and /y Michelle Daugherty Siri**
- Wes Moore and /y Aruna Miller**
- Tom Perez and /y Shannon Sneed**
- Jerome M. Segal and /y Justinian M. Dispenza**

Comptroller
Vote for 1
 Contralor
 Vote por Uno

- Timothy J. Adams**
- Brooke Elizabeth Lierman**

Attorney General
Vote for 1
 Procurador General
 Vote por Uno

- Anthony G. Brown**
- Katie Curran O'Malley**

U.S. Senator
Vote for 1
 Senador de los EE.UU.
 Vote por Uno

- Michelle L. Smith**
- Chris Van Hollen**

Representative in Congress
District 6
Vote for 1
 Representante en el Congreso
 Distrito 6
 Vote por Uno

- George Gluck**
- Ben Smilowitz**
- David J. Trone**

State Senator
District 39
Vote for 1
 Senador Estatal
 Distrito 39
 Vote por Uno

- Adam Alphaeus Cunningham**
- Nancy J. King**

House of Delegates
District 39
Vote for up to 3
 Cámara de Delegados
 Distrito 39
 Vote por No Más de Tres

- Gabriel Acevero**
- Lesley J. Lopez**
- Kirill Reznik**
- Clint L. Sobratti**

County Executive
Vote for 1
 Ejecutivo del Condado
 Vote por Uno

- David T. Blair**
- Marc Elrich**
- Peter James**
- Hans Riemer**

County Council At Large
Vote for up to 4
 Miembro del Concejo
 Representando el Condado
 Vote por No Más de Cuatro

- Gabe Albornoz**
- Brandy H. M. Brooks**
- Dana E. Gassaway**
- Evan Glass**
- Scott Evan Goldberg**
- Tom Hucker**
- Will Jawando**
- Laurie-Anne Sayles**

County Council
District 2
Vote for 1
 Concejo del Condado
 Distrito 2
 Vote por Uno

- Marilyn Balcombe**
- Lorna Phillips Forde**
- William Roberts**

Judge of the Circuit Court
Circuit 6
Vote for up to 4
 Juez de la Corte de Circuito
 Circuito 6
 Vote por No Más de Cuatro

- Carlos F. Acosta**
- Theresa M. Chernosky**
- Kathleen Dumais**
- Thomas P. Johnson, III**
- Rachel Theora McGuckian**
- Marylin Pierre**

State's Attorney
Vote for 1
 Fiscal del Estado
 Vote por Uno

- Tom DeGonia**
- John McCarthy**
- Bernice Mireku-North**
- Perry Paylor**

Vote Both Sides
 Vote en ambos lados



Clerk of the Circuit Court
Vote for 1
 Secretario de la Corte del Circuito
 Vote por Uno

- Alan S. Bowser**
- Karen Bushell**

Register of Wills
Vote for 1
 Registrador Testamentario
 Vote por Uno

- Joseph M. Griffin**
 Unopposed /Sin Oponente

Sheriff
Vote for 1
 Alguacil
 Vote por Uno

- Robert Bass**
- Maxwell Cornelius Uy**

Democratic Central Committee At Large
Vote for up to 8
No more than half of the members can be elected from the same gender.
 Comité Central Demócrata Representando el Condado
 Vote por No Más de Ocho
 No más de la mitad de los miembros pueden ser elegidos del mismo sexo.

- Tazeen Ahmad**
 Female /Femenino
- Sarah Brand**
 Female /Femenino
- Ilhan Cagri**
 Female /Femenino
- Barbara Ebel**
 Female /Femenino
- Marjorie Goldman**
 Female /Femenino
- Raju Mahajan**
 Male /Masculino
- Marko G. Rivera-Oven**
 Male /Masculino
- Andrew D. Saundry**
 Male /Masculino
- Michael Tardif**
 Male /Masculino
- Michelle C. Whittaker**
 Female /Femenino
- Peter Witzler**
 Male /Masculino

Democratic Central Committee
District 39
Vote for up to 2
No more than half of the members can be elected from the same gender.
 Comité Central Demócrata Distrito 39
 Vote por No Más de Dos
 No más de la mitad de los miembros pueden ser elegidos del mismo sexo.

- Jamie Andrews**
 Female /Femenino
- Mumin A. Barre**
 Male /Masculino
- Bobby Bartlett**
 Male /Masculino
- Suzi Williams Kaplan**
 Female /Femenino
- Marc Anthony Robles**
 Male /Masculino
- Rebecca Rosales Castillo**
 Female /Femenino
- Ulrich A. Ssaka**
 Male /Masculino

Board of Education At Large
Vote for 1
Non-Partisan Contest
Candidates in this contest may or may not be affiliated with any political party
 Junta de Educación Representando el Condado
 Vote por Uno
 Contienda no partidista
 Los candidatos en esta contienda pueden estar o no estar afiliados a ningún partido político

- Mike Erickson**
- Michael Fryar**
- J. "Domenic" Giandomenico**
- Karla Silvestre**

Board of Education District 1
Vote for 1
Non-Partisan Contest
Candidates in this contest may or may not be affiliated with any political party
 Junta de Educación Distrito 1
 Vote por Uno
 Contienda no partidista
 Los candidatos en esta contienda pueden estar o no estar afiliados a ningún partido político

- Alexander Fahmy**
- Jay Guan**
- Grace Rivera Oven**
- Esther L. Wells**

Board of Education District 3
Vote for 1
Non-Partisan Contest
Candidates in this contest may or may not be affiliated with any political party
 Junta de Educación Distrito 3
 Vote por Uno
 Contienda no partidista
 Los candidatos en esta contienda pueden estar o no estar afiliados a ningún partido político

- Marcus Alzona**
- Scott Joftus**
- Julie Yang**

Board of Education District 5
Vote for 1
Non-Partisan Contest
Candidates in this contest may or may not be affiliated with any political party
 Junta de Educación Distrito 5
 Vote por Uno
 Contienda no partidista
 Los candidatos en esta contienda pueden estar o no estar afiliados a ningún partido político

- Valerie M. Coll**
- Dawn Iannaco-Hahn**
- Brenda Wolff**

Official Ballot
Gubernatorial Primary Election
July 19, 2022
State of Maryland, Montgomery County
Democratic Ballot

BS DEM 84
006-008

Papeleta Electoral Oficial
 Elección Primaria Gubernamental
 19 de julio del 2022
 Estado de Maryland, Condado de Montgomery
 Papeleta del Partido Demócrata

Instructions
Instrucciones

Making Selections
Seleccionando



Fill in the oval to the left of the name of your choice. You must blacken the oval completely, and do not make any marks outside of the oval. You do not have to vote in every race.

Llene el óvalo a la izquierda del nombre de su selección. Debe rellenar el óvalo completamente y no haga ninguna marca fuera del óvalo. No tiene que votar en cada contienda.



Do not cross out or erase, or your vote may not count. If you make a mistake or a stray mark, you may ask for a new ballot.

No debe tachar o borrar o su voto no se contará. Si comete un error o hace una marca demás, pueda solicitar una nueva papeleta.

<p>Governor / Lt. Governor Vote for 1 Gobernador / Vicegobernador Vote por Uno</p> <p><input type="radio"/> Rushern L. Baker, III and /y Nancy Navarro</p> <p><input type="radio"/> Jon Baron and /y Natalie Williams</p> <p><input type="radio"/> Peter Franchot and /y Monique Anderson-Walker</p> <p><input type="radio"/> Douglas F. Gansler and /y Candace Hollingsworth</p> <p><input type="radio"/> Ralph W. Jaffe and /y Mark Greben</p> <p><input type="radio"/> Ashwani Jain and /y LaTrece Hawkins Lytes</p> <p><input type="radio"/> John King and /y Michelle Daugherty Siri</p> <p><input type="radio"/> Wes Moore and /y Aruna Miller</p> <p><input type="radio"/> Tom Perez and /y Shannon Sneed</p> <p><input type="radio"/> Jerome M. Segal and /y Justinian M. Dispenza</p>	<p>Comptroller Vote for 1 Contralor Vote por Uno</p> <p><input type="radio"/> Timothy J. Adams</p> <p><input type="radio"/> Brooke Elizabeth Lierman</p>	<p>County Council At Large Vote for up to 4 Miembro del Concejo Representando el Condado Vote por No Más de Cuatro</p> <p><input type="radio"/> Gabe Albornoz</p> <p><input type="radio"/> Brandy H. M. Brooks</p>
	<p>Attorney General Vote for 1 Procurador General Vote por Uno</p> <p><input type="radio"/> Anthony G. Brown</p> <p><input type="radio"/> Katie Curran O'Malley</p>	<p><input type="radio"/> Dana E. Gassaway</p> <p><input type="radio"/> Evan Glass</p> <p><input type="radio"/> Scott Evan Goldberg</p> <p><input type="radio"/> Tom Hucker</p> <p><input type="radio"/> Will Jawando</p> <p><input type="radio"/> Laurie-Anne Sayles</p>
	<p>U.S. Senator Vote for 1 Senador de los EE.UU. Vote por Uno</p> <p><input type="radio"/> Michelle L. Smith</p> <p><input type="radio"/> Chris Van Hollen</p>	<p>County Council District 2 Vote for 1 Concejo del Condado Distrito 2 Vote por Uno</p> <p><input type="radio"/> Marilyn Balcombe</p> <p><input type="radio"/> Lorna Phillips Forde</p> <p><input type="radio"/> William Roberts</p>
	<p>Representative in Congress District 8 Vote for 1 Representante en el Congreso Distrito 8 Vote por Uno</p> <p><input type="radio"/> Andalib Odulate</p> <p><input type="radio"/> Jamie Raskin</p>	<p>Judge of the Circuit Court Circuit 6 Vote for up to 4 Juez de la Corte de Circuito Circuito 6 Vote por No Más de Cuatro</p> <p><input type="radio"/> Carlos F. Acosta</p> <p><input type="radio"/> Theresa M. Chernosky</p> <p><input type="radio"/> Kathleen Dumais</p> <p><input type="radio"/> Thomas P. Johnson, III</p> <p><input type="radio"/> Rachel Theora McGuckian</p> <p><input type="radio"/> Marilyn Pierre</p>
	<p>State Senator District 15 Vote for 1 Senador Estatal Distrito 15 Vote por Uno</p> <p><input type="radio"/> Brian J. Feldman Unopposed /Sin Oponente</p>	<p>State's Attorney Vote for 1 Fiscal del Estado Vote por Uno</p> <p><input type="radio"/> Tom DeGonia</p> <p><input type="radio"/> John McCarthy</p> <p><input type="radio"/> Bernice Mireku-North</p> <p><input type="radio"/> Perry Paylor</p>
	<p>House of Delegates District 15 Vote for up to 3 Cámara de Delegados Distrito 15 Vote por No Más de Tres</p> <p><input type="radio"/> Saqib Ali</p> <p><input type="radio"/> Linda Foley</p> <p><input type="radio"/> David Fraser-Hidalgo</p> <p><input type="radio"/> Lily Qi</p>	<p>Clerk of the Circuit Court Vote for 1 Secretario de la Corte del Circuito Vote por Uno</p> <p><input type="radio"/> Alan S. Bowser</p> <p><input type="radio"/> Karen Bushell</p>
	<p>County Executive Vote for 1 Ejecutivo del Condado Vote por Uno</p> <p><input type="radio"/> David T. Blair</p> <p><input type="radio"/> Marc Elrich</p> <p><input type="radio"/> Peter James</p> <p><input type="radio"/> Hans Riemer</p>	<p>Vote Both Sides Vote en ambos lados </p>

Register of Wills
Vote for 1
 Registrador Testamentario
 Vote por Uno

Joseph M. Griffin
 Unopposed /Sin Oponente

Sheriff
Vote for 1
 Alguacil
 Vote por Uno

Robert Bass
 Maxwell Cornelius Uy

Democratic Central Committee At Large
Vote for up to 8
No more than half of the members can be elected from the same gender.
 Comité Central Demócrata Representando el Condado
 Vote por No Más de Ocho
 No más de la mitad de los miembros pueden ser elegidos del mismo sexo.

Tazeen Ahmad
 Female /Femenino

Sarah Brand
 Female /Femenino

Ilhan Cagri
 Female /Femenino

Barbara Ebel
 Female /Femenino

Marjorie Goldman
 Female /Femenino

Raju Mahajan
 Male /Masculino

Marko G. Rivera-Oven
 Male /Masculino

Andrew D. Saundry
 Male /Masculino

Michael Tardif
 Male /Masculino

Michelle C. Whittaker
 Female /Femenino

Peter Witzler
 Male /Masculino

Democratic Central Committee District 15
Vote for up to 2
No more than half of the members can be elected from the same gender.
 Comité Central Demócrata Distrito 15
 Vote por No Más de Dos
 No más de la mitad de los miembros pueden ser elegidos del mismo sexo.

Saman Qadeer Ahmad
 Female /Femenino

Anis Ahmed
 Male /Masculino

Dan Alpert
 Male /Masculino

Margie Delao
 Female /Femenino

Nathan R. Feldman
 Male /Masculino

Charles M. James
 Male /Masculino

Michael J. Schrier
 Male /Masculino

Board of Education At Large
Vote for 1
Non-Partisan Contest
Candidates in this contest may or may not be affiliated with any political party
 Junta de Educación Representando el Condado
 Vote por Uno
 Contienda no partidista
 Los candidatos en esta contienda pueden estar o no estar afiliados a ningún partido político

Mike Erickson

Michael Fryar

J. "Domenic" Giandomenico

Karla Silvestre

Board of Education District 1
Vote for 1
Non-Partisan Contest
Candidates in this contest may or may not be affiliated with any political party
 Junta de Educación Distrito 1
 Vote por Uno
 Contienda no partidista
 Los candidatos en esta contienda pueden estar o no estar afiliados a ningún partido político

Alexander Fahmy

Jay Guan

Grace Rivera Oven

Esther L. Wells

Board of Education District 3
Vote for 1
Non-Partisan Contest
Candidates in this contest may or may not be affiliated with any political party
 Junta de Educación Distrito 3
 Vote por Uno
 Contienda no partidista
 Los candidatos en esta contienda pueden estar o no estar afiliados a ningún partido político

Marcus Alzona

Scott Joftus

Julie Yang

Board of Education District 5
Vote for 1
Non-Partisan Contest
Candidates in this contest may or may not be affiliated with any political party
 Junta de Educación Distrito 5
 Vote por Uno
 Contienda no partidista
 Los candidatos en esta contienda pueden estar o no estar afiliados a ningún partido político

Valerie M. Coll

Dawn Iannaco-Hahn

Brenda Wolff



Official Ballot
Gubernatorial Primary Election
July 19, 2022
State of Maryland, Montgomery County
Democratic Ballot

BS DEM 85
006-009

Papeleta Electoral Oficial
 Elección Primaria Gubernamental
 19 de julio del 2022
 Estado de Maryland, Condado de Montgomery
 Papeleta del Partido Demócrata

Instructions
Instrucciones

Making Selections
Seleccionando



Fill in the oval to the left of the name of your choice. You must blacken the oval completely, and do not make any marks outside of the oval. You do not have to vote in every race.

Llene el óvalo a la izquierda del nombre de su selección. Debe rellenar el óvalo completamente y no haga ninguna marca fuera del óvalo. No tiene que votar en cada contienda.



Do not cross out or erase, or your vote may not count. If you make a mistake or a stray mark, you may ask for a new ballot.

No debe tachar o borrar o su voto no se contará. Si comete un error o hace una marca demás, pueda solicitar una nueva papeleta.

Governor / Lt. Governor
Vote for 1
 Gobernador / Vicegobernador
 Vote por Uno

- Rushern L. Baker, III**
and /y
Nancy Navarro
- Jon Baron**
and /y
Natalie Williams
- Peter Franchot**
and /y
Monique Anderson-Walker
- Douglas F. Gansler**
and /y
Candace Hollingsworth
- Ralph W. Jaffe**
and /y
Mark Greben
- Ashwani Jain**
and /y
LaTrece Hawkins Lytes
- John King**
and /y
Michelle Daugherty Siri
- Wes Moore**
and /y
Aruna Miller
- Tom Perez**
and /y
Shannon Sneed
- Jerome M. Segal**
and /y
Justinian M. Dispenza

Comptroller
Vote for 1
 Contralor
 Vote por Uno

- Timothy J. Adams**
- Brooke Elizabeth Lierman**

Attorney General
Vote for 1
 Procurador General
 Vote por Uno

- Anthony G. Brown**
- Katie Curran O'Malley**

U.S. Senator
Vote for 1
 Senador de los EE.UU.
 Vote por Uno

- Michelle L. Smith**
- Chris Van Hollen**

Representative in Congress
District 8
Vote for 1
 Representante en el Congreso
 Distrito 8
 Vote por Uno

- Andalib Odulate**
- Jamie Raskin**

State Senator
District 15
Vote for 1
 Senador Estatal
 Distrito 15
 Vote por Uno

- Brian J. Feldman**
Unopposed /Sin Oponente

House of Delegates
District 15
Vote for up to 3
 Cámara de Delegados
 Distrito 15
 Vote por No Más de Tres

- Saqib Ali**
- Linda Foley**
- David Fraser-Hidalgo**
- Lily Qi**

County Executive
Vote for 1
 Ejecutivo del Condado
 Vote por Uno

- David T. Blair**
- Marc Elrich**
- Peter James**
- Hans Riemer**

County Council At Large
Vote for up to 4
 Miembro del Concejo
 Representando el Condado
 Vote por No Más de Cuatro

- Gabe Albornoz**
- Brandy H. M. Brooks**
- Dana E. Gassaway**
- Evan Glass**
- Scott Evan Goldberg**
- Tom Hucker**
- Will Jawando**
- Laurie-Anne Sayles**

County Council
District 2
Vote for 1
 Concejo del Condado
 Distrito 2
 Vote por Uno

- Marilyn Balcombe**
- Lorna Phillips Forde**
- William Roberts**

Judge of the Circuit Court
Circuit 6
Vote for up to 4
 Juez de la Corte de Circuito
 Circuito 6
 Vote por No Más de Cuatro

- Carlos F. Acosta**
- Theresa M. Chernosky**
- Kathleen Dumais**
- Thomas P. Johnson, III**
- Rachel Theora McGuckian**
- Marilyn Pierre**

State's Attorney
Vote for 1
 Fiscal del Estado
 Vote por Uno

- Tom DeGonia**
- John McCarthy**
- Bernice Mireku-North**
- Perry Paylor**

Clerk of the Circuit Court
Vote for 1
 Secretario de la Corte del
 Circuito
 Vote por Uno

- Alan S. Bowser**
- Karen Bushell**

Vote Both Sides
 Vote en ambos lados



Register of Wills
Vote for 1
 Registrador Testamentario
 Vote por Uno

Joseph M. Griffin
 Unopposed /Sin Oponente

Sheriff
Vote for 1
 Alguacil
 Vote por Uno

Robert Bass
 Maxwell Cornelius Uy

Democratic Central Committee At Large
Vote for up to 8
No more than half of the members can be elected from the same gender.
 Comité Central Demócrata Representando el Condado
 Vote por No Más de Ocho
 No más de la mitad de los miembros pueden ser elegidos del mismo sexo.

Tazeen Ahmad
 Female /Femenino

Sarah Brand
 Female /Femenino

Ilhan Cagri
 Female /Femenino

Barbara Ebel
 Female /Femenino

Marjorie Goldman
 Female /Femenino

Raju Mahajan
 Male /Masculino

Marko G. Rivera-Oven
 Male /Masculino

Andrew D. Saundry
 Male /Masculino

Michael Tardif
 Male /Masculino

Michelle C. Whittaker
 Female /Femenino

Peter Witzler
 Male /Masculino

Democratic Central Committee District 15
Vote for up to 2
No more than half of the members can be elected from the same gender.
 Comité Central Demócrata Distrito 15
 Vote por No Más de Dos
 No más de la mitad de los miembros pueden ser elegidos del mismo sexo.

Saman Qadeer Ahmad
 Female /Femenino

Anis Ahmed
 Male /Masculino

Dan Alpert
 Male /Masculino

Margie Delao
 Female /Femenino

Nathan R. Feldman
 Male /Masculino

Charles M. James
 Male /Masculino

Michael J. Schrier
 Male /Masculino

Board of Education At Large
Vote for 1
Non-Partisan Contest
Candidates in this contest may or may not be affiliated with any political party
 Junta de Educación Representando el Condado
 Vote por Uno
 Contienda no partidista
 Los candidatos en esta contienda pueden estar o no estar afiliados a ningún partido político

Mike Erickson

Michael Fryar

J. "Domenic" Giandomenico

Karla Silvestre

Board of Education District 1
Vote for 1
Non-Partisan Contest
Candidates in this contest may or may not be affiliated with any political party
 Junta de Educación Distrito 1
 Vote por Uno
 Contienda no partidista
 Los candidatos en esta contienda pueden estar o no estar afiliados a ningún partido político

Alexander Fahmy

Jay Guan

Grace Rivera Oven

Esther L. Wells

Board of Education District 3
Vote for 1
Non-Partisan Contest
Candidates in this contest may or may not be affiliated with any political party
 Junta de Educación Distrito 3
 Vote por Uno
 Contienda no partidista
 Los candidatos en esta contienda pueden estar o no estar afiliados a ningún partido político

Marcus Alzona

Scott Joftus

Julie Yang

Board of Education District 5
Vote for 1
Non-Partisan Contest
Candidates in this contest may or may not be affiliated with any political party
 Junta de Educación Distrito 5
 Vote por Uno
 Contienda no partidista
 Los candidatos en esta contienda pueden estar o no estar afiliados a ningún partido político

Valerie M. Coll

Dawn Iannaco-Hahn

Brenda Wolff



Official Ballot
Gubernatorial Primary Election
July 19, 2022
State of Maryland, Montgomery County
Democratic Ballot

BS DEM 86
006-010

Papeleta Electoral Oficial
 Elección Primaria Gubernamental
 19 de julio del 2022
 Estado de Maryland, Condado de Montgomery
 Papeleta del Partido Demócrata

Instructions
Instrucciones

Making Selections
Seleccionando



Fill in the oval to the left of the name of your choice. You must blacken the oval completely, and do not make any marks outside of the oval. You do not have to vote in every race.

Llene el óvalo a la izquierda del nombre de su selección. Debe rellenar el óvalo completamente y no haga ninguna marca fuera del óvalo. No tiene que votar en cada contienda.



Do not cross out or erase, or your vote may not count. If you make a mistake or a stray mark, you may ask for a new ballot.

No debe tachar o borrar o su voto no se contará. Si comete un error o hace una marca demás, pueda solicitar una nueva papeleta.

Governor / Lt. Governor
Vote for 1
 Gobernador / Vicegobernador
 Vote por Uno

- Rushern L. Baker, III and /y Nancy Navarro**
- Jon Baron and /y Natalie Williams**
- Peter Franchot and /y Monique Anderson-Walker**
- Douglas F. Gansler and /y Candace Hollingsworth**
- Ralph W. Jaffe and /y Mark Greben**
- Ashwani Jain and /y LaTrece Hawkins Lytes**
- John King and /y Michelle Daugherty Siri**
- Wes Moore and /y Aruna Miller**
- Tom Perez and /y Shannon Sneed**
- Jerome M. Segal and /y Justinian M. Dispenza**

Comptroller
Vote for 1
 Contralor
 Vote por Uno

- Timothy J. Adams**
- Brooke Elizabeth Lierman**

Attorney General
Vote for 1
 Procurador General
 Vote por Uno

- Anthony G. Brown**
- Katie Curran O'Malley**

U.S. Senator
Vote for 1
 Senador de los EE.UU.
 Vote por Uno

- Michelle L. Smith**
- Chris Van Hollen**

Representative in Congress
District 6
Vote for 1
 Representante en el Congreso
 Distrito 6
 Vote por Uno

- George Gluck**
- Ben Smilowitz**
- David J. Trone**

State Senator
District 39
Vote for 1
 Senador Estatal
 Distrito 39
 Vote por Uno

- Adam Alphaeus Cunningham**
- Nancy J. King**

House of Delegates
District 39
Vote for up to 3
 Cámara de Delegados
 Distrito 39
 Vote por No Más de Tres

- Gabriel Acevero**
- Lesley J. Lopez**
- Kirill Reznik**
- Clint L. Sobratti**

County Executive
Vote for 1
 Ejecutivo del Condado
 Vote por Uno

- David T. Blair**
- Marc Elrich**
- Peter James**
- Hans Riemer**

County Council At Large
Vote for up to 4
 Miembro del Concejo
 Representando el Condado
 Vote por No Más de Cuatro

- Gabe Albornoz**
- Brandy H. M. Brooks**
- Dana E. Gassaway**
- Evan Glass**
- Scott Evan Goldberg**
- Tom Hucker**
- Will Jawando**
- Laurie-Anne Sayles**

County Council
District 2
Vote for 1
 Concejo del Condado
 Distrito 2
 Vote por Uno

- Marilyn Balcombe**
- Lorna Phillips Forde**
- William Roberts**

Judge of the Circuit Court
Circuit 6
Vote for up to 4
 Juez de la Corte de Circuito
 Circuito 6
 Vote por No Más de Cuatro

- Carlos F. Acosta**
- Theresa M. Chernosky**
- Kathleen Dumais**
- Thomas P. Johnson, III**
- Rachel Theora McGuckian**
- Marylin Pierre**

State's Attorney
Vote for 1
 Fiscal del Estado
 Vote por Uno

- Tom DeGonia**
- John McCarthy**
- Bernice Mireku-North**
- Perry Paylor**

Vote Both Sides
 Vote en ambos lados



Clerk of the Circuit Court
Vote for 1
 Secretario de la Corte del Circuito
 Vote por Uno

- Alan S. Bowser**
- Karen Bushell**

Register of Wills
Vote for 1
 Registrador Testamentario
 Vote por Uno

- Joseph M. Griffin**
 Unopposed /Sin Oponente

Sheriff
Vote for 1
 Alguacil
 Vote por Uno

- Robert Bass**
- Maxwell Cornelius Uy**

Democratic Central Committee At Large
Vote for up to 8
No more than half of the members can be elected from the same gender.
 Comité Central Demócrata Representando el Condado
 Vote por No Más de Ocho
 No más de la mitad de los miembros pueden ser elegidos del mismo sexo.

- Tazeen Ahmad**
 Female /Femenino
- Sarah Brand**
 Female /Femenino
- Ilhan Cagri**
 Female /Femenino
- Barbara Ebel**
 Female /Femenino
- Marjorie Goldman**
 Female /Femenino
- Raju Mahajan**
 Male /Masculino
- Marko G. Rivera-Oven**
 Male /Masculino
- Andrew D. Saundry**
 Male /Masculino
- Michael Tardif**
 Male /Masculino
- Michelle C. Whittaker**
 Female /Femenino
- Peter Witzler**
 Male /Masculino

Democratic Central Committee
District 39
Vote for up to 2
No more than half of the members can be elected from the same gender.
 Comité Central Demócrata Distrito 39
 Vote por No Más de Dos
 No más de la mitad de los miembros pueden ser elegidos del mismo sexo.

- Jamie Andrews**
 Female /Femenino
- Mumin A. Barre**
 Male /Masculino
- Bobby Bartlett**
 Male /Masculino
- Suzi Williams Kaplan**
 Female /Femenino
- Marc Anthony Robles**
 Male /Masculino
- Rebecca Rosales Castillo**
 Female /Femenino
- Ulrich A. Ssaka**
 Male /Masculino

Board of Education At Large
Vote for 1
Non-Partisan Contest
Candidates in this contest may or may not be affiliated with any political party
 Junta de Educación Representando el Condado
 Vote por Uno
 Contienda no partidista
 Los candidatos en esta contienda pueden estar o no estar afiliados a ningún partido político

- Mike Erickson**
- Michael Fryar**
- J. "Domenic" Giandomenico**
- Karla Silvestre**

Board of Education District 1
Vote for 1
Non-Partisan Contest
Candidates in this contest may or may not be affiliated with any political party
 Junta de Educación Distrito 1
 Vote por Uno
 Contienda no partidista
 Los candidatos en esta contienda pueden estar o no estar afiliados a ningún partido político

- Alexander Fahmy**
- Jay Guan**
- Grace Rivera Oven**
- Esther L. Wells**

Board of Education District 3
Vote for 1
Non-Partisan Contest
Candidates in this contest may or may not be affiliated with any political party
 Junta de Educación Distrito 3
 Vote por Uno
 Contienda no partidista
 Los candidatos en esta contienda pueden estar o no estar afiliados a ningún partido político

- Marcus Alzona**
- Scott Joftus**
- Julie Yang**

Board of Education District 5
Vote for 1
Non-Partisan Contest
Candidates in this contest may or may not be affiliated with any political party
 Junta de Educación Distrito 5
 Vote por Uno
 Contienda no partidista
 Los candidatos en esta contienda pueden estar o no estar afiliados a ningún partido político

- Valerie M. Coll**
- Dawn Iannaco-Hahn**
- Brenda Wolff**

Official Ballot
Gubernatorial Primary Election
July 19, 2022
State of Maryland, Montgomery County
Democratic Ballot

BS DEM 87
006-011

Papeleta Electoral Oficial
 Elección Primaria Gubernamental
 19 de julio del 2022
 Estado de Maryland, Condado de Montgomery
 Papeleta del Partido Demócrata

Instructions
Instrucciones

Making Selections
Seleccionando



Fill in the oval to the left of the name of your choice. You must blacken the oval completely, and do not make any marks outside of the oval. You do not have to vote in every race.

Llene el óvalo a la izquierda del nombre de su selección. Debe rellenar el óvalo completamente y no haga ninguna marca fuera del óvalo. No tiene que votar en cada contienda.



Do not cross out or erase, or your vote may not count. If you make a mistake or a stray mark, you may ask for a new ballot.

No debe tachar o borrar o su voto no se contará. Si comete un error o hace una marca demás, pueda solicitar una nueva papeleta.

Governor / Lt. Governor
Vote for 1
 Gobernador / Vicegobernador
 Vote por Uno

- Rushern L. Baker, III**
and /y
Nancy Navarro
- Jon Baron**
and /y
Natalie Williams
- Peter Franchot**
and /y
Monique Anderson-Walker
- Douglas F. Gansler**
and /y
Candace Hollingsworth
- Ralph W. Jaffe**
and /y
Mark Greben
- Ashwani Jain**
and /y
LaTrece Hawkins Lytes
- John King**
and /y
Michelle Daugherty Siri
- Wes Moore**
and /y
Aruna Miller
- Tom Perez**
and /y
Shannon Sneed
- Jerome M. Segal**
and /y
Justinian M. Dispenza

Comptroller
Vote for 1
 Contralor
 Vote por Uno

- Timothy J. Adams**
- Brooke Elizabeth Lierman**

Attorney General
Vote for 1
 Procurador General
 Vote por Uno

- Anthony G. Brown**
- Katie Curran O'Malley**

U.S. Senator
Vote for 1
 Senador de los EE.UU.
 Vote por Uno

- Michelle L. Smith**
- Chris Van Hollen**

Representative in Congress
District 6
Vote for 1
 Representante en el Congreso
 Distrito 6
 Vote por Uno

- George Gluck**
- Ben Smilowitz**
- David J. Trone**

State Senator
District 15
Vote for 1
 Senador Estatal
 Distrito 15
 Vote por Uno

- Brian J. Feldman**
Unopposed /Sin Oponente

House of Delegates
District 15
Vote for up to 3
 Cámara de Delegados
 Distrito 15
 Vote por No Más de Tres

- Saqib Ali**
- Linda Foley**
- David Fraser-Hidalgo**
- Lily Qi**

County Executive
Vote for 1
 Ejecutivo del Condado
 Vote por Uno

- David T. Blair**
- Marc Elrich**
- Peter James**
- Hans Riemer**

County Council At Large
Vote for up to 4
 Miembro del Concejo
 Representando el Condado
 Vote por No Más de Cuatro

- Gabe Albornoz**
- Brandy H. M. Brooks**
- Dana E. Gassaway**
- Evan Glass**
- Scott Evan Goldberg**
- Tom Hucker**
- Will Jawando**
- Laurie-Anne Sayles**

County Council
District 2
Vote for 1
 Concejo del Condado
 Distrito 2
 Vote por Uno

- Marilyn Balcombe**
- Lorna Phillips Forde**
- William Roberts**

Judge of the Circuit Court
Circuit 6
Vote for up to 4
 Juez de la Corte de Circuito
 Circuito 6
 Vote por No Más de Cuatro

- Carlos F. Acosta**
- Theresa M. Chernosky**
- Kathleen Dumais**
- Thomas P. Johnson, III**
- Rachel Theora McGuckian**
- Marylin Pierre**

State's Attorney
Vote for 1
 Fiscal del Estado
 Vote por Uno

- Tom DeGonia**
- John McCarthy**
- Bernice Mireku-North**
- Perry Paylor**

Vote Both Sides
 Vote en ambos lados



Clerk of the Circuit Court
Vote for 1
 Secretario de la Corte del Circuito
 Vote por Uno

- Alan S. Bowser**
- Karen Bushell**

Register of Wills
Vote for 1
 Registrador Testamentario
 Vote por Uno

- Joseph M. Griffin**
 Unopposed /Sin Oponente

Sheriff
Vote for 1
 Alguacil
 Vote por Uno

- Robert Bass**
- Maxwell Cornelius Uy**

Democratic Central Committee At Large
Vote for up to 8
No more than half of the members can be elected from the same gender.
 Comité Central Demócrata Representando el Condado
 Vote por No Más de Ocho
 No más de la mitad de los miembros pueden ser elegidos del mismo sexo.

- Tazeen Ahmad**
 Female /Femenino
- Sarah Brand**
 Female /Femenino
- Ilhan Cagri**
 Female /Femenino
- Barbara Ebel**
 Female /Femenino
- Marjorie Goldman**
 Female /Femenino
- Raju Mahajan**
 Male /Masculino
- Marko G. Rivera-Oven**
 Male /Masculino
- Andrew D. Saundry**
 Male /Masculino
- Michael Tardif**
 Male /Masculino
- Michelle C. Whittaker**
 Female /Femenino
- Peter Witzler**
 Male /Masculino

Democratic Central Committee District 15
Vote for up to 2
No more than half of the members can be elected from the same gender.
 Comité Central Demócrata Distrito 15
 Vote por No Más de Dos
 No más de la mitad de los miembros pueden ser elegidos del mismo sexo.

- Saman Qadeer Ahmad**
 Female /Femenino
- Anis Ahmed**
 Male /Masculino
- Dan Alpert**
 Male /Masculino
- Margie Delao**
 Female /Femenino
- Nathan R. Feldman**
 Male /Masculino
- Charles M. James**
 Male /Masculino
- Michael J. Schrier**
 Male /Masculino

Board of Education At Large
Vote for 1
Non-Partisan Contest
Candidates in this contest may or may not be affiliated with any political party
 Junta de Educación Representando el Condado
 Vote por Uno
 Contienda no partidista
 Los candidatos en esta contienda pueden estar o no estar afiliados a ningún partido político

- Mike Erickson**
- Michael Fryar**
- J. "Domenic" Giandomenico**
- Karla Silvestre**

Board of Education District 1
Vote for 1
Non-Partisan Contest
Candidates in this contest may or may not be affiliated with any political party
 Junta de Educación Distrito 1
 Vote por Uno
 Contienda no partidista
 Los candidatos en esta contienda pueden estar o no estar afiliados a ningún partido político

- Alexander Fahmy**
- Jay Guan**
- Grace Rivera Oven**
- Esther L. Wells**

Board of Education District 3
Vote for 1
Non-Partisan Contest
Candidates in this contest may or may not be affiliated with any political party
 Junta de Educación Distrito 3
 Vote por Uno
 Contienda no partidista
 Los candidatos en esta contienda pueden estar o no estar afiliados a ningún partido político

- Marcus Alzona**
- Scott Joftus**
- Julie Yang**

Board of Education District 5
Vote for 1
Non-Partisan Contest
Candidates in this contest may or may not be affiliated with any political party
 Junta de Educación Distrito 5
 Vote por Uno
 Contienda no partidista
 Los candidatos en esta contienda pueden estar o no estar afiliados a ningún partido político

- Valerie M. Coll**
- Dawn Iannaco-Hahn**
- Brenda Wolff**

Official Ballot
Gubernatorial Primary Election
July 19, 2022
State of Maryland, Montgomery County
Democratic Ballot

BS DEM 88
006-013

Papeleta Electoral Oficial
 Elección Primaria Gubernamental
 19 de julio del 2022
 Estado de Maryland, Condado de Montgomery
 Papeleta del Partido Demócrata

Instructions
Instrucciones

Making Selections
Seleccionando



Fill in the oval to the left of the name of your choice. You must blacken the oval completely, and do not make any marks outside of the oval. You do not have to vote in every race.

Llene el óvalo a la izquierda del nombre de su selección. Debe rellenar el óvalo completamente y no haga ninguna marca fuera del óvalo. No tiene que votar en cada contienda.



Do not cross out or erase, or your vote may not count. If you make a mistake or a stray mark, you may ask for a new ballot.

No debe tachar o borrar o su voto no se contará. Si comete un error o hace una marca demás, pueda solicitar una nueva papeleta.

<p>Governor / Lt. Governor Vote for 1 Gobernador / Vicegobernador Vote por Uno</p> <p><input type="radio"/> Rushern L. Baker, III and /y Nancy Navarro</p> <p><input type="radio"/> Jon Baron and /y Natalie Williams</p> <p><input type="radio"/> Peter Franchot and /y Monique Anderson-Walker</p> <p><input type="radio"/> Douglas F. Gansler and /y Candace Hollingsworth</p> <p><input type="radio"/> Ralph W. Jaffe and /y Mark Greben</p> <p><input type="radio"/> Ashwani Jain and /y LaTrece Hawkins Lytes</p> <p><input type="radio"/> John King and /y Michelle Daugherty Siri</p> <p><input type="radio"/> Wes Moore and /y Aruna Miller</p> <p><input type="radio"/> Tom Perez and /y Shannon Sneed</p> <p><input type="radio"/> Jerome M. Segal and /y Justinian M. Dispenza</p>	<p>Comptroller Vote for 1 Contralor Vote por Uno</p> <p><input type="radio"/> Timothy J. Adams</p> <p><input type="radio"/> Brooke Elizabeth Lierman</p>	<p>County Council At Large Vote for up to 4 Miembro del Concejo Representando el Condado Vote por No Más de Cuatro</p> <p><input type="radio"/> Gabe Albornoz</p> <p><input type="radio"/> Brandy H. M. Brooks</p>
	<p>Attorney General Vote for 1 Procurador General Vote por Uno</p> <p><input type="radio"/> Anthony G. Brown</p> <p><input type="radio"/> Katie Curran O'Malley</p>	<p><input type="radio"/> Dana E. Gassaway</p> <p><input type="radio"/> Evan Glass</p> <p><input type="radio"/> Scott Evan Goldberg</p> <p><input type="radio"/> Tom Hucker</p> <p><input type="radio"/> Will Jawando</p> <p><input type="radio"/> Laurie-Anne Sayles</p>
	<p>U.S. Senator Vote for 1 Senador de los EE.UU. Vote por Uno</p> <p><input type="radio"/> Michelle L. Smith</p> <p><input type="radio"/> Chris Van Hollen</p>	<p>County Council District 2 Vote for 1 Concejo del Condado Distrito 2 Vote por Uno</p> <p><input type="radio"/> Marilyn Balcombe</p> <p><input type="radio"/> Lorna Phillips Forde</p> <p><input type="radio"/> William Roberts</p>
	<p>Representative in Congress District 8 Vote for 1 Representante en el Congreso Distrito 8 Vote por Uno</p> <p><input type="radio"/> Andalib Odulate</p> <p><input type="radio"/> Jamie Raskin</p>	<p>Judge of the Circuit Court Circuit 6 Vote for up to 4 Juez de la Corte de Circuito Circuito 6 Vote por No Más de Cuatro</p> <p><input type="radio"/> Carlos F. Acosta</p> <p><input type="radio"/> Theresa M. Chernosky</p> <p><input type="radio"/> Kathleen Dumais</p> <p><input type="radio"/> Thomas P. Johnson, III</p> <p><input type="radio"/> Rachel Theora McGuckian</p> <p><input type="radio"/> Marilyn Pierre</p>
	<p>State Senator District 15 Vote for 1 Senador Estatal Distrito 15 Vote por Uno</p> <p><input type="radio"/> Brian J. Feldman Unopposed /Sin Oponente</p>	<p>State's Attorney Vote for 1 Fiscal del Estado Vote por Uno</p> <p><input type="radio"/> Tom DeGonia</p> <p><input type="radio"/> John McCarthy</p> <p><input type="radio"/> Bernice Mireku-North</p> <p><input type="radio"/> Perry Paylor</p>
	<p>House of Delegates District 15 Vote for up to 3 Cámara de Delegados Distrito 15 Vote por No Más de Tres</p> <p><input type="radio"/> Saqib Ali</p> <p><input type="radio"/> Linda Foley</p> <p><input type="radio"/> David Fraser-Hidalgo</p> <p><input type="radio"/> Lily Qi</p>	<p>Clerk of the Circuit Court Vote for 1 Secretario de la Corte del Circuito Vote por Uno</p> <p><input type="radio"/> Alan S. Bowser</p> <p><input type="radio"/> Karen Bushell</p>
	<p>County Executive Vote for 1 Ejecutivo del Condado Vote por Uno</p> <p><input type="radio"/> David T. Blair</p> <p><input type="radio"/> Marc Elrich</p> <p><input type="radio"/> Peter James</p> <p><input type="radio"/> Hans Riemer</p>	<p>Vote Both Sides Vote en ambos lados </p>

Register of Wills
Vote for 1
 Registrador Testamentario
 Vote por Uno

Joseph M. Griffin
 Unopposed /Sin Oponente

Sheriff
Vote for 1
 Alguacil
 Vote por Uno

Robert Bass
 Maxwell Cornelius Uy

Democratic Central Committee At Large
Vote for up to 8
No more than half of the members can be elected from the same gender.
 Comité Central Demócrata Representando el Condado
 Vote por No Más de Ocho
 No más de la mitad de los miembros pueden ser elegidos del mismo sexo.

Tazeen Ahmad
 Female /Femenino

Sarah Brand
 Female /Femenino

Ilhan Cagri
 Female /Femenino

Barbara Ebel
 Female /Femenino

Marjorie Goldman
 Female /Femenino

Raju Mahajan
 Male /Masculino

Marko G. Rivera-Oven
 Male /Masculino

Andrew D. Saundry
 Male /Masculino

Michael Tardif
 Male /Masculino

Michelle C. Whittaker
 Female /Femenino

Peter Witzler
 Male /Masculino

Democratic Central Committee District 15
Vote for up to 2
No more than half of the members can be elected from the same gender.

Comité Central Demócrata Distrito 15
 Vote por No Más de Dos
 No más de la mitad de los miembros pueden ser elegidos del mismo sexo.

Saman Qadeer Ahmad
 Female /Femenino

Anis Ahmed
 Male /Masculino

Dan Alpert
 Male /Masculino

Margie Delao
 Female /Femenino

Nathan R. Feldman
 Male /Masculino

Charles M. James
 Male /Masculino

Michael J. Schrier
 Male /Masculino

Board of Education At Large
Vote for 1

Non-Partisan Contest
Candidates in this contest may or may not be affiliated with any political party

Junta de Educación Representando el Condado
 Vote por Uno
 Contienda no partidista
 Los candidatos en esta contienda pueden estar o no estar afiliados a ningún partido político

Mike Erickson

Michael Fryar

J. "Domenic" Giandomenico

Karla Silvestre

Board of Education District 1
Vote for 1
Non-Partisan Contest
Candidates in this contest may or may not be affiliated with any political party

Junta de Educación Distrito 1
 Vote por Uno
 Contienda no partidista
 Los candidatos en esta contienda pueden estar o no estar afiliados a ningún partido político

Alexander Fahmy

Jay Guan

Grace Rivera Oven

Esther L. Wells

Board of Education District 3
Vote for 1
Non-Partisan Contest
Candidates in this contest may or may not be affiliated with any political party

Junta de Educación Distrito 3
 Vote por Uno
 Contienda no partidista
 Los candidatos en esta contienda pueden estar o no estar afiliados a ningún partido político

Marcus Alzona

Scott Joftus

Julie Yang

Board of Education District 5
Vote for 1
Non-Partisan Contest
Candidates in this contest may or may not be affiliated with any political party

Junta de Educación Distrito 5
 Vote por Uno
 Contienda no partidista
 Los candidatos en esta contienda pueden estar o no estar afiliados a ningún partido político

Valerie M. Coll

Dawn Iannaco-Hahn

Brenda Wolff



Official Ballot
Gubernatorial Primary Election
July 19, 2022
State of Maryland, Montgomery County
Democratic Ballot

BS DEM 89
006-014

Papeleta Electoral Oficial
 Elección Primaria Gubernamental
 19 de julio del 2022
 Estado de Maryland, Condado de Montgomery
 Papeleta del Partido Demócrata

Instructions
Instrucciones

Making Selections
Seleccionando



Fill in the oval to the left of the name of your choice. You must blacken the oval completely, and do not make any marks outside of the oval. You do not have to vote in every race.

Llene el óvalo a la izquierda del nombre de su selección. Debe rellenar el óvalo completamente y no haga ninguna marca fuera del óvalo. No tiene que votar en cada contienda.



Do not cross out or erase, or your vote may not count. If you make a mistake or a stray mark, you may ask for a new ballot.

No debe tachar o borrar o su voto no se contará. Si comete un error o hace una marca demás, pueda solicitar una nueva papeleta.

Governor / Lt. Governor
Vote for 1
 Gobernador / Vicegobernador
 Vote por Uno

- Rushern L. Baker, III**
and /y
Nancy Navarro
- Jon Baron**
and /y
Natalie Williams
- Peter Franchot**
and /y
Monique Anderson-Walker
- Douglas F. Gansler**
and /y
Candace Hollingsworth
- Ralph W. Jaffe**
and /y
Mark Greben
- Ashwani Jain**
and /y
LaTrece Hawkins Lytes
- John King**
and /y
Michelle Daugherty Siri
- Wes Moore**
and /y
Aruna Miller
- Tom Perez**
and /y
Shannon Sneed
- Jerome M. Segal**
and /y
Justinian M. Dispenza

Comptroller
Vote for 1
 Contralor
 Vote por Uno

- Timothy J. Adams**
- Brooke Elizabeth Lierman**

Attorney General
Vote for 1
 Procurador General
 Vote por Uno

- Anthony G. Brown**
- Katie Curran O'Malley**

U.S. Senator
Vote for 1
 Senador de los EE.UU.
 Vote por Uno

- Michelle L. Smith**
- Chris Van Hollen**

Representative in Congress
District 8
Vote for 1
 Representante en el Congreso
 Distrito 8
 Vote por Uno

- Andalib Odulate**
- Jamie Raskin**

State Senator
District 15
Vote for 1
 Senador Estatal
 Distrito 15
 Vote por Uno

- Brian J. Feldman**
Unopposed /Sin Oponente

House of Delegates
District 15
Vote for up to 3
 Cámara de Delegados
 Distrito 15
 Vote por No Más de Tres

- Saqib Ali**
- Linda Foley**
- David Fraser-Hidalgo**
- Lily Qi**

County Executive
Vote for 1
 Ejecutivo del Condado
 Vote por Uno

- David T. Blair**
- Marc Elrich**
- Peter James**
- Hans Riemer**

County Council At Large
Vote for up to 4
 Miembro del Concejo
 Representando el Condado
 Vote por No Más de Cuatro

- Gabe Albornoz**
- Brandy H. M. Brooks**
- Dana E. Gassaway**
- Evan Glass**
- Scott Evan Goldberg**
- Tom Hucker**
- Will Jawando**
- Laurie-Anne Sayles**

County Council
District 2
Vote for 1
 Concejo del Condado
 Distrito 2
 Vote por Uno

- Marilyn Balcombe**
- Lorna Phillips Forde**
- William Roberts**

Judge of the Circuit Court
Circuit 6
Vote for up to 4
 Juez de la Corte de Circuito
 Circuito 6
 Vote por No Más de Cuatro

- Carlos F. Acosta**
- Theresa M. Chernosky**
- Kathleen Dumais**
- Thomas P. Johnson, III**
- Rachel Theora McGuckian**
- Marilyn Pierre**

State's Attorney
Vote for 1
 Fiscal del Estado
 Vote por Uno

- Tom DeGonia**
- John McCarthy**
- Bernice Mireku-North**
- Perry Paylor**

Clerk of the Circuit Court
Vote for 1
 Secretario de la Corte del
 Circuito
 Vote por Uno

- Alan S. Bowser**
- Karen Bushell**

Vote Both Sides
 Vote en ambos lados



Register of Wills
Vote for 1
 Registrador Testamentario
 Vote por Uno

Joseph M. Griffin
 Unopposed /Sin Oponente

Sheriff
Vote for 1
 Alguacil
 Vote por Uno

Robert Bass
 Maxwell Cornelius Uy

Democratic Central Committee At Large
Vote for up to 8
No more than half of the members can be elected from the same gender.
 Comité Central Demócrata Representando el Condado
 Vote por No Más de Ocho
 No más de la mitad de los miembros pueden ser elegidos del mismo sexo.

Tazeen Ahmad
 Female /Femenino

Sarah Brand
 Female /Femenino

Ilhan Cagri
 Female /Femenino

Barbara Ebel
 Female /Femenino

Marjorie Goldman
 Female /Femenino

Raju Mahajan
 Male /Masculino

Marko G. Rivera-Oven
 Male /Masculino

Andrew D. Saundry
 Male /Masculino

Michael Tardif
 Male /Masculino

Michelle C. Whittaker
 Female /Femenino

Peter Witzler
 Male /Masculino

Democratic Central Committee District 15
Vote for up to 2
No more than half of the members can be elected from the same gender.
 Comité Central Demócrata Distrito 15
 Vote por No Más de Dos
 No más de la mitad de los miembros pueden ser elegidos del mismo sexo.

Saman Qadeer Ahmad
 Female /Femenino

Anis Ahmed
 Male /Masculino

Dan Alpert
 Male /Masculino

Margie Delao
 Female /Femenino

Nathan R. Feldman
 Male /Masculino

Charles M. James
 Male /Masculino

Michael J. Schrier
 Male /Masculino

Board of Education At Large
Vote for 1
Non-Partisan Contest
Candidates in this contest may or may not be affiliated with any political party
 Junta de Educación Representando el Condado
 Vote por Uno
 Contienda no partidista
 Los candidatos en esta contienda pueden estar o no estar afiliados a ningún partido político

Mike Erickson

Michael Fryar

J. "Domenic" Giandomenico

Karla Silvestre

Board of Education District 1
Vote for 1
Non-Partisan Contest
Candidates in this contest may or may not be affiliated with any political party
 Junta de Educación Distrito 1
 Vote por Uno
 Contienda no partidista
 Los candidatos en esta contienda pueden estar o no estar afiliados a ningún partido político

Alexander Fahmy

Jay Guan

Grace Rivera Oven

Esther L. Wells

Board of Education District 3
Vote for 1
Non-Partisan Contest
Candidates in this contest may or may not be affiliated with any political party
 Junta de Educación Distrito 3
 Vote por Uno
 Contienda no partidista
 Los candidatos en esta contienda pueden estar o no estar afiliados a ningún partido político

Marcus Alzona

Scott Joftus

Julie Yang

Board of Education District 5
Vote for 1
Non-Partisan Contest
Candidates in this contest may or may not be affiliated with any political party
 Junta de Educación Distrito 5
 Vote por Uno
 Contienda no partidista
 Los candidatos en esta contienda pueden estar o no estar afiliados a ningún partido político

Valerie M. Coll

Dawn Iannaco-Hahn

Brenda Wolff

Official Ballot
Gubernatorial Primary Election
July 19, 2022
State of Maryland, Montgomery County
Democratic Ballot

BS DEM 90
006-015

Papeleta Electoral Oficial
 Elección Primaria Gubernamental
 19 de julio del 2022
 Estado de Maryland, Condado de Montgomery
 Papeleta del Partido Demócrata

Instructions
Instrucciones

Making Selections
Seleccionando



Fill in the oval to the left of the name of your choice. You must blacken the oval completely, and do not make any marks outside of the oval. You do not have to vote in every race.

Llene el óvalo a la izquierda del nombre de su selección. Debe rellenar el óvalo completamente y no haga ninguna marca fuera del óvalo. No tiene que votar en cada contienda.



Do not cross out or erase, or your vote may not count. If you make a mistake or a stray mark, you may ask for a new ballot.

No debe tachar o borrar o su voto no se contará. Si comete un error o hace una marca demás, pueda solicitar una nueva papeleta.

Governor / Lt. Governor
Vote for 1
 Gobernador / Vicegobernador
 Vote por Uno

- Rushern L. Baker, III and /y Nancy Navarro**
- Jon Baron and /y Natalie Williams**
- Peter Franchot and /y Monique Anderson-Walker**
- Douglas F. Gansler and /y Candace Hollingsworth**
- Ralph W. Jaffe and /y Mark Greben**
- Ashwani Jain and /y LaTrece Hawkins Lytes**
- John King and /y Michelle Daugherty Siri**
- Wes Moore and /y Aruna Miller**
- Tom Perez and /y Shannon Sneed**
- Jerome M. Segal and /y Justinian M. Dispenza**

Comptroller
Vote for 1
 Contralor
 Vote por Uno

- Timothy J. Adams**
- Brooke Elizabeth Lierman**

Attorney General
Vote for 1
 Procurador General
 Vote por Uno

- Anthony G. Brown**
- Katie Curran O'Malley**

U.S. Senator
Vote for 1
 Senador de los EE.UU.
 Vote por Uno

- Michelle L. Smith**
- Chris Van Hollen**

Representative in Congress
District 6
Vote for 1
 Representante en el Congreso
 Distrito 6
 Vote por Uno

- George Gluck**
- Ben Smilowitz**
- David J. Trone**

State Senator
District 15
Vote for 1
 Senador Estatal
 Distrito 15
 Vote por Uno

- Brian J. Feldman**
 Unopposed /Sin Oponente

House of Delegates
District 15
Vote for up to 3
 Cámara de Delegados
 Distrito 15
 Vote por No Más de Tres

- Saqib Ali**
- Linda Foley**
- David Fraser-Hidalgo**
- Lily Qi**

County Executive
Vote for 1
 Ejecutivo del Condado
 Vote por Uno

- David T. Blair**
- Marc Elrich**
- Peter James**
- Hans Riemer**

County Council At Large
Vote for up to 4
 Miembro del Concejo
 Representando el Condado
 Vote por No Más de Cuatro

- Gabe Albornoz**
- Brandy H. M. Brooks**
- Dana E. Gassaway**
- Evan Glass**
- Scott Evan Goldberg**
- Tom Hucker**
- Will Jawando**
- Laurie-Anne Sayles**

County Council
District 2
Vote for 1
 Concejo del Condado
 Distrito 2
 Vote por Uno

- Marilyn Balcombe**
- Lorna Phillips Forde**
- William Roberts**

Judge of the Circuit Court
Circuit 6
Vote for up to 4
 Juez de la Corte de Circuito
 Circuito 6
 Vote por No Más de Cuatro

- Carlos F. Acosta**
- Theresa M. Chernosky**
- Kathleen Dumais**
- Thomas P. Johnson, III**
- Rachel Theora McGuckian**
- Marylin Pierre**

State's Attorney
Vote for 1
 Fiscal del Estado
 Vote por Uno

- Tom DeGonia**
- John McCarthy**
- Bernice Mireku-North**
- Perry Paylor**

Vote Both Sides
 Vote en ambos lados



Clerk of the Circuit Court
Vote for 1
 Secretario de la Corte del Circuito
 Vote por Uno

- Alan S. Bowser**
- Karen Bushell**

Register of Wills
Vote for 1
 Registrador Testamentario
 Vote por Uno

- Joseph M. Griffin**
 Unopposed /Sin Oponente

Sheriff
Vote for 1
 Alguacil
 Vote por Uno

- Robert Bass**
- Maxwell Cornelius Uy**

Democratic Central Committee At Large
Vote for up to 8
No more than half of the members can be elected from the same gender.
 Comité Central Demócrata Representando el Condado
 Vote por No Más de Ocho
 No más de la mitad de los miembros pueden ser elegidos del mismo sexo.

- Tazeen Ahmad**
 Female /Femenino
- Sarah Brand**
 Female /Femenino
- Ilhan Cagri**
 Female /Femenino
- Barbara Ebel**
 Female /Femenino
- Marjorie Goldman**
 Female /Femenino
- Raju Mahajan**
 Male /Masculino
- Marko G. Rivera-Oven**
 Male /Masculino
- Andrew D. Saundry**
 Male /Masculino
- Michael Tardif**
 Male /Masculino
- Michelle C. Whittaker**
 Female /Femenino
- Peter Witzler**
 Male /Masculino

Democratic Central Committee District 15
Vote for up to 2
No more than half of the members can be elected from the same gender.
 Comité Central Demócrata Distrito 15
 Vote por No Más de Dos
 No más de la mitad de los miembros pueden ser elegidos del mismo sexo.

- Saman Qadeer Ahmad**
 Female /Femenino
- Anis Ahmed**
 Male /Masculino
- Dan Alpert**
 Male /Masculino
- Margie Delao**
 Female /Femenino
- Nathan R. Feldman**
 Male /Masculino
- Charles M. James**
 Male /Masculino
- Michael J. Schrier**
 Male /Masculino

Board of Education At Large
Vote for 1
Non-Partisan Contest
Candidates in this contest may or may not be affiliated with any political party
 Junta de Educación Representando el Condado
 Vote por Uno
 Contienda no partidista
 Los candidatos en esta contienda pueden estar o no estar afiliados a ningún partido político

- Mike Erickson**
- Michael Fryar**
- J. "Domenic" Giandomenico**
- Karla Silvestre**

Board of Education District 1
Vote for 1
Non-Partisan Contest
Candidates in this contest may or may not be affiliated with any political party
 Junta de Educación Distrito 1
 Vote por Uno
 Contienda no partidista
 Los candidatos en esta contienda pueden estar o no estar afiliados a ningún partido político

- Alexander Fahmy**
- Jay Guan**
- Grace Rivera Oven**
- Esther L. Wells**

Board of Education District 3
Vote for 1
Non-Partisan Contest
Candidates in this contest may or may not be affiliated with any political party
 Junta de Educación Distrito 3
 Vote por Uno
 Contienda no partidista
 Los candidatos en esta contienda pueden estar o no estar afiliados a ningún partido político

- Marcus Alzona**
- Scott Joftus**
- Julie Yang**

Board of Education District 5
Vote for 1
Non-Partisan Contest
Candidates in this contest may or may not be affiliated with any political party
 Junta de Educación Distrito 5
 Vote por Uno
 Contienda no partidista
 Los candidatos en esta contienda pueden estar o no estar afiliados a ningún partido político

- Valerie M. Coll**
- Dawn Iannaco-Hahn**
- Brenda Wolff**

Official Ballot
Gubernatorial Primary Election
July 19, 2022
State of Maryland, Montgomery County
Democratic Ballot

BS DEM 91
006-017

Papeleta Electoral Oficial
 Elección Primaria Gubernamental
 19 de julio del 2022
 Estado de Maryland, Condado de Montgomery
 Papeleta del Partido Demócrata

Instructions
Instrucciones

Making Selections
Seleccionando

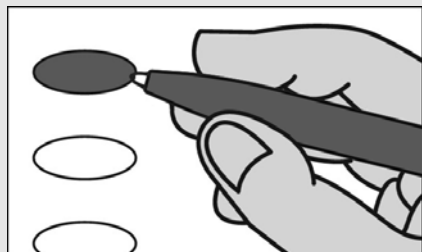

Fill in the oval to the left of the name of your choice. You must blacken the oval completely, and do not make any marks outside of the oval. You do not have to vote in every race.

Llene el óvalo a la izquierda del nombre de su selección. Debe rellenar el óvalo completamente y no haga ninguna marca fuera del óvalo. No tiene que votar en cada contienda.



Do not cross out or erase, or your vote may not count. If you make a mistake or a stray mark, you may ask for a new ballot.

No debe tachar o borrar o su voto no se contará. Si comete un error o hace una marca demás, pueda solicitar una nueva papeleta.

Governor / Lt. Governor
Vote for 1
 Gobernador / Vicegobernador
 Vote por Uno

- Rushern L. Baker, III and /y Nancy Navarro**
- Jon Baron and /y Natalie Williams**
- Peter Franchot and /y Monique Anderson-Walker**
- Douglas F. Gansler and /y Candace Hollingsworth**
- Ralph W. Jaffe and /y Mark Greben**
- Ashwani Jain and /y LaTrece Hawkins Lytes**
- John King and /y Michelle Daugherty Siri**
- Wes Moore and /y Aruna Miller**
- Tom Perez and /y Shannon Sneed**
- Jerome M. Segal and /y Justinian M. Dispenza**

Comptroller
Vote for 1
 Contralor
 Vote por Uno

- Timothy J. Adams**
- Brooke Elizabeth Lierman**

Attorney General
Vote for 1
 Procurador General
 Vote por Uno

- Anthony G. Brown**
- Katie Curran O'Malley**

U.S. Senator
Vote for 1
 Senador de los EE.UU.
 Vote por Uno

- Michelle L. Smith**
- Chris Van Hollen**

Representative in Congress
District 8
Vote for 1
 Representante en el Congreso
 Distrito 8
 Vote por Uno

- Andalib Odulate**
- Jamie Raskin**

State Senator
District 39
Vote for 1
 Senador Estatal
 Distrito 39
 Vote por Uno

- Adam Alphaeus Cunningham**
- Nancy J. King**

House of Delegates
District 39
Vote for up to 3
 Cámara de Delegados
 Distrito 39
 Vote por No Más de Tres

- Gabriel Acevero**
- Lesley J. Lopez**
- Kirill Reznik**
- Clint L. Sobratti**

County Executive
Vote for 1
 Ejecutivo del Condado
 Vote por Uno

- David T. Blair**
- Marc Elrich**
- Peter James**
- Hans Riemer**

County Council At Large
Vote for up to 4
 Miembro del Concejo
 Representando el Condado
 Vote por No Más de Cuatro

- Gabe Albornoz**
- Brandy H. M. Brooks**
- Dana E. Gassaway**
- Evan Glass**
- Scott Evan Goldberg**
- Tom Hucker**
- Will Jawando**
- Laurie-Anne Sayles**

County Council
District 3
Vote for 1
 Concejo del Condado
 Distrito 3
 Vote por Uno

- Tiquia J. Bennett**
- Sidney A. Katz**
- Robert Wu**

Judge of the Circuit Court
Circuit 6
Vote for up to 4
 Juez de la Corte de Circuito
 Circuito 6
 Vote por No Más de Cuatro

- Carlos F. Acosta**
- Theresa M. Chernosky**
- Kathleen Dumais**
- Thomas P. Johnson, III**
- Rachel Theora McGuckian**
- Marylin Pierre**

State's Attorney
Vote for 1
 Fiscal del Estado
 Vote por Uno

- Tom DeGonia**
- John McCarthy**
- Bernice Mireku-North**
- Perry Paylor**

Vote Both Sides
 Vote en ambos lados



Clerk of the Circuit Court
Vote for 1
 Secretario de la Corte del Circuito
 Vote por Uno

- Alan S. Bowser**
- Karen Bushell**

Register of Wills
Vote for 1
 Registrador Testamentario
 Vote por Uno

- Joseph M. Griffin**
 Unopposed /Sin Oponente

Sheriff
Vote for 1
 Alguacil
 Vote por Uno

- Robert Bass**
- Maxwell Cornelius Uy**

Democratic Central Committee At Large
Vote for up to 8
No more than half of the members can be elected from the same gender.
 Comité Central Demócrata Representando el Condado
 Vote por No Más de Ocho
 No más de la mitad de los miembros pueden ser elegidos del mismo sexo.

- Tazeen Ahmad**
 Female /Femenino
- Sarah Brand**
 Female /Femenino
- Ilhan Cagri**
 Female /Femenino
- Barbara Ebel**
 Female /Femenino
- Marjorie Goldman**
 Female /Femenino
- Raju Mahajan**
 Male /Masculino
- Marko G. Rivera-Oven**
 Male /Masculino
- Andrew D. Saundry**
 Male /Masculino
- Michael Tardif**
 Male /Masculino
- Michelle C. Whittaker**
 Female /Femenino
- Peter Witzler**
 Male /Masculino

Democratic Central Committee
District 39
Vote for up to 2
No more than half of the members can be elected from the same gender.
 Comité Central Demócrata Distrito 39
 Vote por No Más de Dos
 No más de la mitad de los miembros pueden ser elegidos del mismo sexo.

- Jamie Andrews**
 Female /Femenino
- Mumin A. Barre**
 Male /Masculino
- Bobby Bartlett**
 Male /Masculino

- Suzi Williams Kaplan**
 Female /Femenino
- Marc Anthony Robles**
 Male /Masculino
- Rebecca Rosales Castillo**
 Female /Femenino
- Ulrich A. Ssaka**
 Male /Masculino

Board of Education At Large
Vote for 1
Non-Partisan Contest
Candidates in this contest may or may not be affiliated with any political party
 Junta de Educación Representando el Condado
 Vote por Uno
 Contienda no partidista
 Los candidatos en esta contienda pueden estar o no estar afiliados a ningún partido político

- Mike Erickson**
- Michael Fryar**
- J. "Domenic" Giandomenico**
- Karla Silvestre**

Board of Education District 1
Vote for 1
Non-Partisan Contest
Candidates in this contest may or may not be affiliated with any political party
 Junta de Educación Distrito 1
 Vote por Uno
 Contienda no partidista
 Los candidatos en esta contienda pueden estar o no estar afiliados a ningún partido político

- Alexander Fahmy**
- Jay Guan**
- Grace Rivera Oven**
- Esther L. Wells**

Board of Education District 3
Vote for 1
Non-Partisan Contest
Candidates in this contest may or may not be affiliated with any political party
 Junta de Educación Distrito 3
 Vote por Uno
 Contienda no partidista
 Los candidatos en esta contienda pueden estar o no estar afiliados a ningún partido político

- Marcus Alzona**
- Scott Joftus**
- Julie Yang**

Board of Education District 5
Vote for 1
Non-Partisan Contest
Candidates in this contest may or may not be affiliated with any political party
 Junta de Educación Distrito 5
 Vote por Uno
 Contienda no partidista
 Los candidatos en esta contienda pueden estar o no estar afiliados a ningún partido político

- Valerie M. Coll**
- Dawn Iannaco-Hahn**
- Brenda Wolff**

Official Ballot
Gubernatorial Primary Election
July 19, 2022
State of Maryland, Montgomery County
Democratic Ballot

BS DEM 92
006-018

Papeleta Electoral Oficial
 Elección Primaria Gubernamental
 19 de julio del 2022
 Estado de Maryland, Condado de Montgomery
 Papeleta del Partido Demócrata

Instructions
Instrucciones

Making Selections
Seleccionando



Fill in the oval to the left of the name of your choice. You must blacken the oval completely, and do not make any marks outside of the oval. You do not have to vote in every race.

Llene el óvalo a la izquierda del nombre de su selección. Debe rellenar el óvalo completamente y no haga ninguna marca fuera del óvalo. No tiene que votar en cada contienda.



Do not cross out or erase, or your vote may not count. If you make a mistake or a stray mark, you may ask for a new ballot.

No debe tachar o borrar o su voto no se contará. Si comete un error o hace una marca demás, pueda solicitar una nueva papeleta.

Governor / Lt. Governor
Vote for 1
 Gobernador / Vicegobernador
 Vote por Uno

- Rushern L. Baker, III and /y Nancy Navarro**
- Jon Baron and /y Natalie Williams**
- Peter Franchot and /y Monique Anderson-Walker**
- Douglas F. Gansler and /y Candace Hollingsworth**
- Ralph W. Jaffe and /y Mark Greben**
- Ashwani Jain and /y LaTrece Hawkins Lytes**
- John King and /y Michelle Daugherty Siri**
- Wes Moore and /y Aruna Miller**
- Tom Perez and /y Shannon Sneed**
- Jerome M. Segal and /y Justinian M. Dispenza**

Comptroller
Vote for 1
 Contralor
 Vote por Uno

- Timothy J. Adams**
- Brooke Elizabeth Lierman**

Attorney General
Vote for 1
 Procurador General
 Vote por Uno

- Anthony G. Brown**
- Katie Curran O'Malley**

U.S. Senator
Vote for 1
 Senador de los EE.UU.
 Vote por Uno

- Michelle L. Smith**
- Chris Van Hollen**

Representative in Congress
District 6
Vote for 1
 Representante en el Congreso
 Distrito 6
 Vote por Uno

- George Gluck**
- Ben Smilowitz**
- David J. Trone**

State Senator
District 15
Vote for 1
 Senador Estatal
 Distrito 15
 Vote por Uno

- Brian J. Feldman**
 Unopposed /Sin Oponente

House of Delegates
District 15
Vote for up to 3
 Cámara de Delegados
 Distrito 15
 Vote por No Más de Tres

- Saqib Ali**
- Linda Foley**
- David Fraser-Hidalgo**
- Lily Qi**

County Executive
Vote for 1
 Ejecutivo del Condado
 Vote por Uno

- David T. Blair**
- Marc Elrich**
- Peter James**
- Hans Riemer**

County Council At Large
Vote for up to 4
 Miembro del Concejo
 Representando el Condado
 Vote por No Más de Cuatro

- Gabe Albornoz**
- Brandy H. M. Brooks**
- Dana E. Gassaway**
- Evan Glass**
- Scott Evan Goldberg**
- Tom Hucker**
- Will Jawando**
- Laurie-Anne Sayles**

County Council
District 2
Vote for 1
 Concejo del Condado
 Distrito 2
 Vote por Uno

- Marilyn Balcombe**
- Lorna Phillips Forde**
- William Roberts**

Judge of the Circuit Court
Circuit 6
Vote for up to 4
 Juez de la Corte de Circuito
 Circuito 6
 Vote por No Más de Cuatro

- Carlos F. Acosta**
- Theresa M. Chernosky**
- Kathleen Dumais**
- Thomas P. Johnson, III**
- Rachel Theora McGuckian**
- Marylin Pierre**

State's Attorney
Vote for 1
 Fiscal del Estado
 Vote por Uno

- Tom DeGonia**
- John McCarthy**
- Bernice Mireku-North**
- Perry Paylor**

Vote Both Sides
 Vote en ambos lados



Clerk of the Circuit Court
Vote for 1
Secretario de la Corte del Circuito
Vote por Uno

- Alan S. Bowser**
- Karen Bushell**

Register of Wills
Vote for 1
Registrador Testamentario
Vote por Uno

- Joseph M. Griffin**
Unopposed /Sin Oponente

Sheriff
Vote for 1
Alguacil
Vote por Uno

- Robert Bass**
- Maxwell Cornelius Uy**

Democratic Central Committee At Large
Vote for up to 8
No more than half of the members can be elected from the same gender.
Comité Central Demócrata Representando el Condado
Vote por No Más de Ocho
No más de la mitad de los miembros pueden ser elegidos del mismo sexo.

- Tazeen Ahmad**
Female /Femenino
- Sarah Brand**
Female /Femenino
- Ilhan Cagri**
Female /Femenino
- Barbara Ebel**
Female /Femenino
- Marjorie Goldman**
Female /Femenino
- Raju Mahajan**
Male /Masculino
- Marko G. Rivera-Oven**
Male /Masculino
- Andrew D. Saundry**
Male /Masculino
- Michael Tardif**
Male /Masculino
- Michelle C. Whittaker**
Female /Femenino
- Peter Witzler**
Male /Masculino

Democratic Central Committee District 15
Vote for up to 2
No more than half of the members can be elected from the same gender.
Comité Central Demócrata Distrito 15
Vote por No Más de Dos
No más de la mitad de los miembros pueden ser elegidos del mismo sexo.

- Saman Qadeer Ahmad**
Female /Femenino
- Anis Ahmed**
Male /Masculino
- Dan Alpert**
Male /Masculino
- Margie Delao**
Female /Femenino
- Nathan R. Feldman**
Male /Masculino
- Charles M. James**
Male /Masculino
- Michael J. Schrier**
Male /Masculino

Board of Education At Large
Vote for 1
Non-Partisan Contest
Candidates in this contest may or may not be affiliated with any political party
Junta de Educación Representando el Condado
Vote por Uno
Contienda no partidista
Los candidatos en esta contienda pueden estar o no estar afiliados a ningún partido político

- Mike Erickson**
- Michael Fryar**
- J. "Domenic" Giandomenico**
- Karla Silvestre**

Board of Education District 1
Vote for 1
Non-Partisan Contest
Candidates in this contest may or may not be affiliated with any political party
Junta de Educación Distrito 1
Vote por Uno
Contienda no partidista
Los candidatos en esta contienda pueden estar o no estar afiliados a ningún partido político

- Alexander Fahmy**
- Jay Guan**
- Grace Rivera Oven**
- Esther L. Wells**

Board of Education District 3
Vote for 1
Non-Partisan Contest
Candidates in this contest may or may not be affiliated with any political party
Junta de Educación Distrito 3
Vote por Uno
Contienda no partidista
Los candidatos en esta contienda pueden estar o no estar afiliados a ningún partido político

- Marcus Alzona**
- Scott Joftus**
- Julie Yang**

Board of Education District 5
Vote for 1
Non-Partisan Contest
Candidates in this contest may or may not be affiliated with any political party
Junta de Educación Distrito 5
Vote por Uno
Contienda no partidista
Los candidatos en esta contienda pueden estar o no estar afiliados a ningún partido político

- Valerie M. Coll**
- Dawn Iannaco-Hahn**
- Brenda Wolff**

Official Ballot
Gubernatorial Primary Election
July 19, 2022
State of Maryland, Montgomery County
Democratic Ballot

BS DEM 93
007-001

Papeleta Electoral Oficial
 Elección Primaria Gubernamental
 19 de julio del 2022
 Estado de Maryland, Condado de Montgomery
 Papeleta del Partido Demócrata

Instructions
Instrucciones

Making Selections
Seleccionando



Fill in the oval to the left of the name of your choice. You must blacken the oval completely, and do not make any marks outside of the oval. You do not have to vote in every race.

Llene el óvalo a la izquierda del nombre de su selección. Debe rellenar el óvalo completamente y no haga ninguna marca fuera del óvalo. No tiene que votar en cada contienda.



Do not cross out or erase, or your vote may not count. If you make a mistake or a stray mark, you may ask for a new ballot.

No debe tachar o borrar o su voto no se contará. Si comete un error o hace una marca demás, pueda solicitar una nueva papeleta.

Governor / Lt. Governor
Vote for 1
 Gobernador / Vicegobernador
 Vote por Uno

- Rushern L. Baker, III and /y Nancy Navarro**
- Jon Baron and /y Natalie Williams**
- Peter Franchot and /y Monique Anderson-Walker**
- Douglas F. Gansler and /y Candace Hollingsworth**
- Ralph W. Jaffe and /y Mark Greben**
- Ashwani Jain and /y La'Trece Hawkins Lytes**
- John King and /y Michelle Daugherty Siri**
- Wes Moore and /y Aruna Miller**
- Tom Perez and /y Shannon Sneed**
- Jerome M. Segal and /y Justinian M. Dispenza**

Comptroller
Vote for 1
 Contralor
 Vote por Uno

- Timothy J. Adams**
- Brooke Elizabeth Lierman**

Attorney General
Vote for 1
 Procurador General
 Vote por Uno

- Anthony G. Brown**
- Katie Curran O'Malley**

U.S. Senator
Vote for 1
 Senador de los EE.UU.
 Vote por Uno

- Michelle L. Smith**
- Chris Van Hollen**

Representative in Congress
District 8
Vote for 1
 Representante en el Congreso
 Distrito 8
 Vote por Uno

- Andalib Odulate**
- Jamie Raskin**

State Senator
District 18
Vote for 1
 Senador Estatal
 Distrito 18
 Vote por Uno

- Max Socol**
- Jeff Waldstreicher**

House of Delegates
District 18
Vote for up to 3
 Cámara de Delegados
 Distrito 18
 Vote por No Más de Tres

- Aaron M. Kaufman Unopposed /Sin Oponente**
- Emily Shetty Unopposed /Sin Oponente**
- Jared Solomon Unopposed /Sin Oponente**

County Executive
Vote for 1
 Ejecutivo del Condado
 Vote por Uno

- David T. Blair**
- Marc Elrich**
- Peter James**
- Hans Riemer**

County Council At Large
Vote for up to 4
 Miembro del Concejo
 Representando el Condado
 Vote por No Más de Cuatro

- Gabe Albornoz**
- Brandy H. M. Brooks**
- Dana E. Gassaway**
- Evan Glass**
- Scott Evan Goldberg**
- Tom Hucker**
- Will Jawando**
- Laurie-Anne Sayles**

County Council
District 1
Vote for 1
 Concejo del Condado
 Distrito 1
 Vote por Uno

- Andrew Friedson Unopposed /Sin Oponente**

Judge of the Circuit Court
Circuit 6
Vote for up to 4
 Juez de la Corte de Circuito
 Circuito 6
 Vote por No Más de Cuatro

- Carlos F. Acosta**
- Theresa M. Chernosky**
- Kathleen Dumais**
- Thomas P. Johnson, III**
- Rachel Theora McGuckian**
- Marilyn Pierre**

State's Attorney
Vote for 1
 Fiscal del Estado
 Vote por Uno

- Tom DeGonia**
- John McCarthy**
- Bernice Mireku-North**
- Perry Paylor**

Vote Both Sides
 Vote en ambos lados



Clerk of the Circuit Court
Vote for 1
 Secretario de la Corte del Circuito
 Vote por Uno

- Alan S. Bowser**
- Karen Bushell**

Register of Wills
Vote for 1
 Registrador Testamentario
 Vote por Uno

- Joseph M. Griffin**
 Unopposed /Sin Oponente

Sheriff
Vote for 1
 Alguacil
 Vote por Uno

- Robert Bass**
- Maxwell Cornelius Uy**

Democratic Central Committee At Large
Vote for up to 8
No more than half of the members can be elected from the same gender.
 Comité Central Demócrata Representando el Condado
 Vote por No Más de Ocho
 No más de la mitad de los miembros pueden ser elegidos del mismo sexo.

- Tazeen Ahmad**
 Female /Femenino
- Sarah Brand**
 Female /Femenino
- Ilhan Cagri**
 Female /Femenino
- Barbara Ebel**
 Female /Femenino
- Marjorie Goldman**
 Female /Femenino
- Raju Mahajan**
 Male /Masculino
- Marko G. Rivera-Oven**
 Male /Masculino
- Andrew D. Saundry**
 Male /Masculino
- Michael Tardif**
 Male /Masculino
- Michelle C. Whittaker**
 Female /Femenino
- Peter Witzler**
 Male /Masculino

Democratic Central Committee District 18
Vote for up to 2
No more than half of the members can be elected from the same gender.
 Comité Central Demócrata Distrito 18
 Vote por No Más de Dos
 No más de la mitad de los miembros pueden ser elegidos del mismo sexo.

- Shruti Bhatnagar**
 Female /Femenino
- Edward Fischman**
 Male /Masculino
- Marquette D. Rogers**
 Male /Masculino
- Marcus A. Vessels**
 Male /Masculino

Board of Education At Large
Vote for 1
Non-Partisan Contest
Candidates in this contest may or may not be affiliated with any political party
 Junta de Educación Representando el Condado
 Vote por Uno
 Contienda no partidista
 Los candidatos en esta contienda pueden estar o no estar afiliados a ningún partido político

- Mike Erickson**
- Michael Fryar**
- J. "Domenic" Giandomenico**
- Karla Silvestre**

Board of Education District 1
Vote for 1
Non-Partisan Contest
Candidates in this contest may or may not be affiliated with any political party
 Junta de Educación Distrito 1
 Vote por Uno
 Contienda no partidista
 Los candidatos en esta contienda pueden estar o no estar afiliados a ningún partido político

- Alexander Fahmy**
- Jay Guan**
- Grace Rivera Oven**
- Esther L. Wells**

Board of Education District 3
Vote for 1
Non-Partisan Contest
Candidates in this contest may or may not be affiliated with any political party
 Junta de Educación Distrito 3
 Vote por Uno
 Contienda no partidista
 Los candidatos en esta contienda pueden estar o no estar afiliados a ningún partido político

- Marcus Alzona**
- Scott Joftus**
- Julie Yang**

Board of Education District 5
Vote for 1
Non-Partisan Contest
Candidates in this contest may or may not be affiliated with any political party
 Junta de Educación Distrito 5
 Vote por Uno
 Contienda no partidista
 Los candidatos en esta contienda pueden estar o no estar afiliados a ningún partido político

- Valerie M. Coll**
- Dawn Iannaco-Hahn**
- Brenda Wolff**

Official Ballot
Gubernatorial Primary Election
July 19, 2022
State of Maryland, Montgomery County
Democratic Ballot

BS DEM 94
007-002

Papeleta Electoral Oficial
 Elección Primaria Gubernamental
 19 de julio del 2022
 Estado de Maryland, Condado de Montgomery
 Papeleta del Partido Demócrata

Instructions
Instrucciones

Making Selections
Seleccionando



Fill in the oval to the left of the name of your choice. You must blacken the oval completely, and do not make any marks outside of the oval. You do not have to vote in every race.

Llene el óvalo a la izquierda del nombre de su selección. Debe rellenar el óvalo completamente y no haga ninguna marca fuera del óvalo. No tiene que votar en cada contienda.



Do not cross out or erase, or your vote may not count. If you make a mistake or a stray mark, you may ask for a new ballot.

No debe tachar o borrar o su voto no se contará. Si comete un error o hace una marca demás, pueda solicitar una nueva papeleta.

Governor / Lt. Governor
Vote for 1
 Gobernador / Vicegobernador
 Vote por Uno

- Rushern L. Baker, III and /y Nancy Navarro**
- Jon Baron and /y Natalie Williams**
- Peter Franchot and /y Monique Anderson-Walker**
- Douglas F. Gansler and /y Candace Hollingsworth**
- Ralph W. Jaffe and /y Mark Greben**
- Ashwani Jain and /y LaTrece Hawkins Lytes**
- John King and /y Michelle Daugherty Siri**
- Wes Moore and /y Aruna Miller**
- Tom Perez and /y Shannon Sneed**
- Jerome M. Segal and /y Justinian M. Dispenza**

Comptroller
Vote for 1
 Contralor
 Vote por Uno

- Timothy J. Adams**
- Brooke Elizabeth Lierman**

Attorney General
Vote for 1
 Procurador General
 Vote por Uno

- Anthony G. Brown**
- Katie Curran O'Malley**

U.S. Senator
Vote for 1
 Senador de los EE.UU.
 Vote por Uno

- Michelle L. Smith**
- Chris Van Hollen**

Representative in Congress
District 8
Vote for 1
 Representante en el Congreso
 Distrito 8
 Vote por Uno

- Andalib Odulate**
- Jamie Raskin**

State Senator
District 18
Vote for 1
 Senador Estatal
 Distrito 18
 Vote por Uno

- Max Socol**
- Jeff Waldstreicher**

House of Delegates
District 18
Vote for up to 3
 Cámara de Delegados
 Distrito 18
 Vote por No Más de Tres

- Aaron M. Kaufman Unopposed /Sin Oponente**
- Emily Shetty Unopposed /Sin Oponente**
- Jared Solomon Unopposed /Sin Oponente**

County Executive
Vote for 1
 Ejecutivo del Condado
 Vote por Uno

- David T. Blair**
- Marc Elrich**
- Peter James**
- Hans Riemer**

County Council At Large
Vote for up to 4
 Miembro del Concejo
 Representando el Condado
 Vote por No Más de Cuatro

- Gabe Albornoz**
- Brandy H. M. Brooks**
- Dana E. Gassaway**
- Evan Glass**
- Scott Evan Goldberg**
- Tom Hucker**
- Will Jawando**
- Laurie-Anne Sayles**

County Council
District 1
Vote for 1
 Concejo del Condado
 Distrito 1
 Vote por Uno

- Andrew Friedson Unopposed /Sin Oponente**

Judge of the Circuit Court
Circuit 6
Vote for up to 4
 Juez de la Corte de Circuito
 Circuito 6
 Vote por No Más de Cuatro

- Carlos F. Acosta**
- Theresa M. Chernosky**
- Kathleen Dumais**
- Thomas P. Johnson, III**
- Rachel Theora McGuckian**
- Marylin Pierre**

State's Attorney
Vote for 1
 Fiscal del Estado
 Vote por Uno

- Tom DeGonia**
- John McCarthy**
- Bernice Mireku-North**
- Perry Paylor**

Vote Both Sides
 Vote en ambos lados



Clerk of the Circuit Court
Vote for 1
Secretario de la Corte del Circuito
Vote por Uno

- Alan S. Bowser**
- Karen Bushell**

Register of Wills
Vote for 1
Registrador Testamentario
Vote por Uno

- Joseph M. Griffin**
Unopposed /Sin Oponente

Sheriff
Vote for 1
Alguacil
Vote por Uno

- Robert Bass**
- Maxwell Cornelius Uy**

Democratic Central Committee At Large
Vote for up to 8
No more than half of the members can be elected from the same gender.
Comité Central Demócrata Representando el Condado
Vote por No Más de Ocho
No más de la mitad de los miembros pueden ser elegidos del mismo sexo.

- Tazeen Ahmad**
Female /Femenino
- Sarah Brand**
Female /Femenino
- Ilhan Cagri**
Female /Femenino
- Barbara Ebel**
Female /Femenino
- Marjorie Goldman**
Female /Femenino
- Raju Mahajan**
Male /Masculino
- Marko G. Rivera-Oven**
Male /Masculino
- Andrew D. Saundry**
Male /Masculino
- Michael Tardif**
Male /Masculino
- Michelle C. Whittaker**
Female /Femenino
- Peter Witzler**
Male /Masculino

Democratic Central Committee
District 18
Vote for up to 2
No more than half of the members can be elected from the same gender.
Comité Central Demócrata Distrito 18
Vote por No Más de Dos
No más de la mitad de los miembros pueden ser elegidos del mismo sexo.

- Shruti Bhatnagar**
Female /Femenino
- Edward Fischman**
Male /Masculino
- Marquette D. Rogers**
Male /Masculino
- Marcus A. Vessels**
Male /Masculino

Board of Education At Large
Vote for 1
Non-Partisan Contest
Candidates in this contest may or may not be affiliated with any political party
Junta de Educación Representando el Condado
Vote por Uno
Contienda no partidista
Los candidatos en esta contienda pueden estar o no estar afiliados a ningún partido político

- Mike Erickson**
- Michael Fryar**
- J. "Domenic" Giandomenico**
- Karla Silvestre**

Board of Education
District 1
Vote for 1
Non-Partisan Contest
Candidates in this contest may or may not be affiliated with any political party
Junta de Educación Distrito 1
Vote por Uno
Contienda no partidista
Los candidatos en esta contienda pueden estar o no estar afiliados a ningún partido político

- Alexander Fahmy**
- Jay Guan**
- Grace Rivera Oven**
- Esther L. Wells**

Board of Education
District 3
Vote for 1
Non-Partisan Contest
Candidates in this contest may or may not be affiliated with any political party
Junta de Educación Distrito 3
Vote por Uno
Contienda no partidista
Los candidatos en esta contienda pueden estar o no estar afiliados a ningún partido político

- Marcus Alzona**
- Scott Joftus**
- Julie Yang**

Board of Education
District 5
Vote for 1
Non-Partisan Contest
Candidates in this contest may or may not be affiliated with any political party
Junta de Educación Distrito 5
Vote por Uno
Contienda no partidista
Los candidatos en esta contienda pueden estar o no estar afiliados a ningún partido político

- Valerie M. Coll**
- Dawn Iannaco-Hahn**
- Brenda Wolff**

Official Ballot
Gubernatorial Primary Election
July 19, 2022
State of Maryland, Montgomery County
Democratic Ballot

BS DEM 95
007-003

Papeleta Electoral Oficial
 Elección Primaria Gubernamental
 19 de julio del 2022
 Estado de Maryland, Condado de Montgomery
 Papeleta del Partido Demócrata

Instructions
Instrucciones

Making Selections
Seleccionando



Fill in the oval to the left of the name of your choice. You must blacken the oval completely, and do not make any marks outside of the oval. You do not have to vote in every race.

Llene el óvalo a la izquierda del nombre de su selección. Debe rellenar el óvalo completamente y no haga ninguna marca fuera del óvalo. No tiene que votar en cada contienda.



Do not cross out or erase, or your vote may not count. If you make a mistake or a stray mark, you may ask for a new ballot.

No debe tachar o borrar o su voto no se contará. Si comete un error o hace una marca demás, pueda solicitar una nueva papeleta.

Governor / Lt. Governor
Vote for 1
 Gobernador / Vicegobernador
 Vote por Uno

- Rushern L. Baker, III and /y Nancy Navarro**
- Jon Baron and /y Natalie Williams**
- Peter Franchot and /y Monique Anderson-Walker**
- Douglas F. Gansler and /y Candace Hollingsworth**
- Ralph W. Jaffe and /y Mark Greben**
- Ashwani Jain and /y LaTrece Hawkins Lytes**
- John King and /y Michelle Daugherty Siri**
- Wes Moore and /y Aruna Miller**
- Tom Perez and /y Shannon Sneed**
- Jerome M. Segal and /y Justinian M. Dispenza**

Comptroller
Vote for 1
 Contralor
 Vote por Uno

- Timothy J. Adams**
- Brooke Elizabeth Lierman**

Attorney General
Vote for 1
 Procurador General
 Vote por Uno

- Anthony G. Brown**
- Katie Curran O'Malley**

U.S. Senator
Vote for 1
 Senador de los EE.UU.
 Vote por Uno

- Michelle L. Smith**
- Chris Van Hollen**

Representative in Congress
District 8
Vote for 1
 Representante en el Congreso
 Distrito 8
 Vote por Uno

- Andalib Odulate**
- Jamie Raskin**

State Senator
District 16
Vote for 1
 Senador Estatal
 Distrito 16
 Vote por Uno

- Susan C. Lee**
Unopposed /Sin Oponente

House of Delegates
District 16
Vote for up to 3
 Cámara de Delegados
 Distrito 16
 Vote por No Más de Tres

- Ariana Kelly**
Unopposed /Sin Oponente
- Marc Korman**
Unopposed /Sin Oponente
- Sara N. Love**
Unopposed /Sin Oponente

County Executive
Vote for 1
 Ejecutivo del Condado
 Vote por Uno

- David T. Blair**
- Marc Elrich**
- Peter James**
- Hans Riemer**

County Council At Large
Vote for up to 4
 Miembro del Concejo
 Representando el Condado
 Vote por No Más de Cuatro

- Gabe Albornoz**
- Brandy H. M. Brooks**
- Dana E. Gassaway**
- Evan Glass**
- Scott Evan Goldberg**
- Tom Hucker**
- Will Jawando**
- Laurie-Anne Sayles**

County Council
District 1
Vote for 1
 Concejo del Condado
 Distrito 1
 Vote por Uno

- Andrew Friedson**
Unopposed /Sin Oponente

Judge of the Circuit Court
Circuit 6
Vote for up to 4
 Juez de la Corte de Circuito
 Circuito 6
 Vote por No Más de Cuatro

- Carlos F. Acosta**
- Theresa M. Chernosky**
- Kathleen Dumais**
- Thomas P. Johnson, III**
- Rachel Theora McGuckian**
- Marylin Pierre**

State's Attorney
Vote for 1
 Fiscal del Estado
 Vote por Uno

- Tom DeGonia**
- John McCarthy**
- Bernice Mireku-North**
- Perry Paylor**

Vote Both Sides
 Vote en ambos lados



Clerk of the Circuit Court
Vote for 1
 Secretario de la Corte del Circuito
 Vote por Uno

- Alan S. Bowser**
- Karen Bushell**

Register of Wills
Vote for 1
 Registrador Testamentario
 Vote por Uno

- Joseph M. Griffin**
 Unopposed /Sin Oponente

Sheriff
Vote for 1
 Alguacil
 Vote por Uno

- Robert Bass**
- Maxwell Cornelius Uy**

Democratic Central Committee At Large
Vote for up to 8
No more than half of the members can be elected from the same gender.
 Comité Central Demócrata Representando el Condado
 Vote por No Más de Ocho
 No más de la mitad de los miembros pueden ser elegidos del mismo sexo.

- Tazeen Ahmad**
 Female /Femenino
- Sarah Brand**
 Female /Femenino
- Ilhan Cagri**
 Female /Femenino
- Barbara Ebel**
 Female /Femenino
- Marjorie Goldman**
 Female /Femenino
- Raju Mahajan**
 Male /Masculino
- Marko G. Rivera-Oven**
 Male /Masculino
- Andrew D. Saundry**
 Male /Masculino
- Michael Tardif**
 Male /Masculino
- Michelle C. Whittaker**
 Female /Femenino
- Peter Witzler**
 Male /Masculino

Democratic Central Committee
District 16
Vote for up to 2
No more than half of the members can be elected from the same gender.
 Comité Central Demócrata Distrito 16
 Vote por No Más de Dos
 No más de la mitad de los miembros pueden ser elegidos del mismo sexo.

- Joanne Peter Demchok**
 Female /Femenino
- Jim Michaels**
 Male /Masculino
- Teresa Saavedra Woorman**
 Female /Femenino

Board of Education At Large
Vote for 1
Non-Partisan Contest
Candidates in this contest may or may not be affiliated with any political party
 Junta de Educación Representando el Condado
 Vote por Uno
 Contienda no partidista
 Los candidatos en esta contienda pueden estar o no estar afiliados a ningún partido político

- Mike Erickson**
- Michael Fryar**
- J. "Domenic" Giandomenico**
- Karla Silvestre**

Board of Education
District 1
Vote for 1
Non-Partisan Contest
Candidates in this contest may or may not be affiliated with any political party
 Junta de Educación Distrito 1
 Vote por Uno
 Contienda no partidista
 Los candidatos en esta contienda pueden estar o no estar afiliados a ningún partido político

- Alexander Fahmy**
- Jay Guan**
- Grace Rivera Oven**
- Esther L. Wells**

Board of Education
District 3
Vote for 1
Non-Partisan Contest
Candidates in this contest may or may not be affiliated with any political party
 Junta de Educación Distrito 3
 Vote por Uno
 Contienda no partidista
 Los candidatos en esta contienda pueden estar o no estar afiliados a ningún partido político

- Marcus Alzona**
- Scott Joftus**
- Julie Yang**

Board of Education
District 5
Vote for 1
Non-Partisan Contest
Candidates in this contest may or may not be affiliated with any political party
 Junta de Educación Distrito 5
 Vote por Uno
 Contienda no partidista
 Los candidatos en esta contienda pueden estar o no estar afiliados a ningún partido político

- Valerie M. Coll**
- Dawn Iannaco-Hahn**
- Brenda Wolff**

Official Ballot
Gubernatorial Primary Election
July 19, 2022
State of Maryland, Montgomery County
Democratic Ballot

BS DEM 96
007-004

Papeleta Electoral Oficial
 Elección Primaria Gubernamental
 19 de julio del 2022
 Estado de Maryland, Condado de Montgomery
 Papeleta del Partido Demócrata

Instructions
Instrucciones

Making Selections
Seleccionando



Fill in the oval to the left of the name of your choice. You must blacken the oval completely, and do not make any marks outside of the oval. You do not have to vote in every race.

Llene el óvalo a la izquierda del nombre de su selección. Debe rellenar el óvalo completamente y no haga ninguna marca fuera del óvalo. No tiene que votar en cada contienda.



Do not cross out or erase, or your vote may not count. If you make a mistake or a stray mark, you may ask for a new ballot.

No debe tachar o borrar o su voto no se contará. Si comete un error o hace una marca demás, pueda solicitar una nueva papeleta.

Governor / Lt. Governor
Vote for 1
 Gobernador / Vicegobernador
 Vote por Uno

- Rushern L. Baker, III**
and /y
Nancy Navarro
- Jon Baron**
and /y
Natalie Williams
- Peter Franchot**
and /y
Monique Anderson-Walker
- Douglas F. Gansler**
and /y
Candace Hollingsworth
- Ralph W. Jaffe**
and /y
Mark Greben
- Ashwani Jain**
and /y
LaTrece Hawkins Lytes
- John King**
and /y
Michelle Daugherty Siri
- Wes Moore**
and /y
Aruna Miller
- Tom Perez**
and /y
Shannon Sneed
- Jerome M. Segal**
and /y
Justinian M. Dispenza

Comptroller
Vote for 1
 Contralor
 Vote por Uno

- Timothy J. Adams**
- Brooke Elizabeth Lierman**

Attorney General
Vote for 1
 Procurador General
 Vote por Uno

- Anthony G. Brown**
- Katie Curran O'Malley**

U.S. Senator
Vote for 1
 Senador de los EE.UU.
 Vote por Uno

- Michelle L. Smith**
- Chris Van Hollen**

Representative in Congress
District 8
Vote for 1
 Representante en el Congreso
 Distrito 8
 Vote por Uno

- Andalib Odulate**
- Jamie Raskin**

State Senator
District 16
Vote for 1
 Senador Estatal
 Distrito 16
 Vote por Uno

- Susan C. Lee**
Unopposed /Sin Oponente

House of Delegates
District 16
Vote for up to 3
 Cámara de Delegados
 Distrito 16
 Vote por No Más de Tres

- Ariana Kelly**
Unopposed /Sin Oponente
- Marc Korman**
Unopposed /Sin Oponente
- Sara N. Love**
Unopposed /Sin Oponente

County Executive
Vote for 1
 Ejecutivo del Condado
 Vote por Uno

- David T. Blair**
- Marc Elrich**
- Peter James**
- Hans Riemer**

County Council At Large
Vote for up to 4
 Miembro del Concejo
 Representando el Condado
 Vote por No Más de Cuatro

- Gabe Albornoz**
- Brandy H. M. Brooks**
- Dana E. Gassaway**
- Evan Glass**
- Scott Evan Goldberg**
- Tom Hucker**
- Will Jawando**
- Laurie-Anne Sayles**

County Council
District 1
Vote for 1
 Concejo del Condado
 Distrito 1
 Vote por Uno

- Andrew Friedson**
Unopposed /Sin Oponente

Judge of the Circuit Court
Circuit 6
Vote for up to 4
 Juez de la Corte de Circuito
 Circuito 6
 Vote por No Más de Cuatro

- Carlos F. Acosta**
- Theresa M. Chernosky**
- Kathleen Dumais**
- Thomas P. Johnson, III**
- Rachel Theora McGuckian**
- Marylin Pierre**

State's Attorney
Vote for 1
 Fiscal del Estado
 Vote por Uno

- Tom DeGonia**
- John McCarthy**
- Bernice Mireku-North**
- Perry Paylor**

Vote Both Sides
 Vote en ambos lados



Clerk of the Circuit Court
Vote for 1
 Secretario de la Corte del Circuito
 Vote por Uno

- Alan S. Bowser**
- Karen Bushell**

Register of Wills
Vote for 1
 Registrador Testamentario
 Vote por Uno

- Joseph M. Griffin**
 Unopposed /Sin Oponente

Sheriff
Vote for 1
 Alguacil
 Vote por Uno

- Robert Bass**
- Maxwell Cornelius Uy**

Democratic Central Committee At Large
Vote for up to 8
No more than half of the members can be elected from the same gender.
 Comité Central Demócrata Representando el Condado
 Vote por No Más de Ocho
 No más de la mitad de los miembros pueden ser elegidos del mismo sexo.

- Tazeen Ahmad**
 Female /Femenino
- Sarah Brand**
 Female /Femenino
- Ilhan Cagri**
 Female /Femenino
- Barbara Ebel**
 Female /Femenino
- Marjorie Goldman**
 Female /Femenino
- Raju Mahajan**
 Male /Masculino
- Marko G. Rivera-Oven**
 Male /Masculino
- Andrew D. Saundry**
 Male /Masculino
- Michael Tardif**
 Male /Masculino
- Michelle C. Whittaker**
 Female /Femenino
- Peter Witzler**
 Male /Masculino

Democratic Central Committee
District 16
Vote for up to 2
No more than half of the members can be elected from the same gender.
 Comité Central Demócrata Distrito 16
 Vote por No Más de Dos
 No más de la mitad de los miembros pueden ser elegidos del mismo sexo.

- Joanne Peter Demchok**
 Female /Femenino
- Jim Michaels**
 Male /Masculino
- Teresa Saavedra Woorman**
 Female /Femenino

Board of Education At Large
Vote for 1
Non-Partisan Contest
Candidates in this contest may or may not be affiliated with any political party
 Junta de Educación Representando el Condado
 Vote por Uno
 Contienda no partidista
 Los candidatos en esta contienda pueden estar o no estar afiliados a ningún partido político

- Mike Erickson**
- Michael Fryar**
- J. "Domenic" Giandomenico**
- Karla Silvestre**

Board of Education
District 1
Vote for 1
Non-Partisan Contest
Candidates in this contest may or may not be affiliated with any political party
 Junta de Educación Distrito 1
 Vote por Uno
 Contienda no partidista
 Los candidatos en esta contienda pueden estar o no estar afiliados a ningún partido político

- Alexander Fahmy**
- Jay Guan**
- Grace Rivera Oven**
- Esther L. Wells**

Board of Education
District 3
Vote for 1
Non-Partisan Contest
Candidates in this contest may or may not be affiliated with any political party
 Junta de Educación Distrito 3
 Vote por Uno
 Contienda no partidista
 Los candidatos en esta contienda pueden estar o no estar afiliados a ningún partido político

- Marcus Alzona**
- Scott Joftus**
- Julie Yang**

Board of Education
District 5
Vote for 1
Non-Partisan Contest
Candidates in this contest may or may not be affiliated with any political party
 Junta de Educación Distrito 5
 Vote por Uno
 Contienda no partidista
 Los candidatos en esta contienda pueden estar o no estar afiliados a ningún partido político

- Valerie M. Coll**
- Dawn Iannaco-Hahn**
- Brenda Wolff**

Official Ballot
Gubernatorial Primary Election
July 19, 2022
State of Maryland, Montgomery County
Democratic Ballot

BS DEM 97
007-005

Papeleta Electoral Oficial
 Elección Primaria Gubernamental
 19 de julio del 2022
 Estado de Maryland, Condado de Montgomery
 Papeleta del Partido Demócrata

Instructions
Instrucciones

Making Selections
Seleccionando



Fill in the oval to the left of the name of your choice. You must blacken the oval completely, and do not make any marks outside of the oval. You do not have to vote in every race.

Llene el óvalo a la izquierda del nombre de su selección. Debe rellenar el óvalo completamente y no haga ninguna marca fuera del óvalo. No tiene que votar en cada contienda.



Do not cross out or erase, or your vote may not count. If you make a mistake or a stray mark, you may ask for a new ballot.

No debe tachar o borrar o su voto no se contará. Si comete un error o hace una marca demás, pueda solicitar una nueva papeleta.

Governor / Lt. Governor
Vote for 1
 Gobernador / Vicegobernador
 Vote por Uno

- Rushern L. Baker, III**
and /y
Nancy Navarro
- Jon Baron**
and /y
Natalie Williams
- Peter Franchot**
and /y
Monique Anderson-Walker
- Douglas F. Gansler**
and /y
Candace Hollingsworth
- Ralph W. Jaffe**
and /y
Mark Greben
- Ashwani Jain**
and /y
La'Trece Hawkins Lytes
- John King**
and /y
Michelle Daugherty Siri
- Wes Moore**
and /y
Aruna Miller
- Tom Perez**
and /y
Shannon Sneed
- Jerome M. Segal**
and /y
Justinian M. Dispenza

Comptroller
Vote for 1
 Contralor
 Vote por Uno

- Timothy J. Adams**
- Brooke Elizabeth Lierman**

Attorney General
Vote for 1
 Procurador General
 Vote por Uno

- Anthony G. Brown**
- Katie Curran O'Malley**

U.S. Senator
Vote for 1
 Senador de los EE.UU.
 Vote por Uno

- Michelle L. Smith**
- Chris Van Hollen**

Representative in Congress
District 8
Vote for 1
 Representante en el Congreso
 Distrito 8
 Vote por Uno

- Andalib Odulate**
- Jamie Raskin**

State Senator
District 18
Vote for 1
 Senador Estatal
 Distrito 18
 Vote por Uno

- Max Socol**
- Jeff Waldstreicher**

House of Delegates
District 18
Vote for up to 3
 Cámara de Delegados
 Distrito 18
 Vote por No Más de Tres

- Aaron M. Kaufman**
Unopposed /Sin Oponente
- Emily Shetty**
Unopposed /Sin Oponente
- Jared Solomon**
Unopposed /Sin Oponente

County Executive
Vote for 1
 Ejecutivo del Condado
 Vote por Uno

- David T. Blair**
- Marc Elrich**
- Peter James**
- Hans Riemer**

County Council At Large
Vote for up to 4
 Miembro del Concejo
 Representando el Condado
 Vote por No Más de Cuatro

- Gabe Albornoz**
- Brandy H. M. Brooks**
- Dana E. Gassaway**
- Evan Glass**
- Scott Evan Goldberg**
- Tom Hucker**
- Will Jawando**
- Laurie-Anne Sayles**

County Council
District 1
Vote for 1
 Concejo del Condado
 Distrito 1
 Vote por Uno

- Andrew Friedson**
Unopposed /Sin Oponente

Judge of the Circuit Court
Circuit 6
Vote for up to 4
 Juez de la Corte de Circuito
 Circuito 6
 Vote por No Más de Cuatro

- Carlos F. Acosta**
- Theresa M. Chernosky**
- Kathleen Dumais**
- Thomas P. Johnson, III**
- Rachel Theora McGuckian**
- Marylin Pierre**

State's Attorney
Vote for 1
 Fiscal del Estado
 Vote por Uno

- Tom DeGonia**
- John McCarthy**
- Bernice Mireku-North**
- Perry Paylor**

Vote Both Sides
 Vote en ambos lados



Clerk of the Circuit Court
Vote for 1
 Secretario de la Corte del Circuito
 Vote por Uno

- Alan S. Bowser**
- Karen Bushell**

Register of Wills
Vote for 1
 Registrador Testamentario
 Vote por Uno

- Joseph M. Griffin**
 Unopposed /Sin Oponente

Sheriff
Vote for 1
 Alguacil
 Vote por Uno

- Robert Bass**
- Maxwell Cornelius Uy**

Democratic Central Committee At Large
Vote for up to 8
No more than half of the members can be elected from the same gender.
 Comité Central Demócrata Representando el Condado
 Vote por No Más de Ocho
 No más de la mitad de los miembros pueden ser elegidos del mismo sexo.

- Tazeen Ahmad**
 Female /Femenino
- Sarah Brand**
 Female /Femenino
- Ilhan Cagri**
 Female /Femenino
- Barbara Ebel**
 Female /Femenino
- Marjorie Goldman**
 Female /Femenino
- Raju Mahajan**
 Male /Masculino
- Marko G. Rivera-Oven**
 Male /Masculino
- Andrew D. Saundry**
 Male /Masculino
- Michael Tardif**
 Male /Masculino
- Michelle C. Whittaker**
 Female /Femenino
- Peter Witzler**
 Male /Masculino

Democratic Central Committee District 18
Vote for up to 2
No more than half of the members can be elected from the same gender.
 Comité Central Demócrata Distrito 18
 Vote por No Más de Dos
 No más de la mitad de los miembros pueden ser elegidos del mismo sexo.

- Shruti Bhatnagar**
 Female /Femenino
- Edward Fischman**
 Male /Masculino
- Marquette D. Rogers**
 Male /Masculino
- Marcus A. Vessels**
 Male /Masculino

Board of Education At Large
Vote for 1
Non-Partisan Contest
Candidates in this contest may or may not be affiliated with any political party
 Junta de Educación Representando el Condado
 Vote por Uno
 Contienda no partidista
 Los candidatos en esta contienda pueden estar o no estar afiliados a ningún partido político

- Mike Erickson**
- Michael Fryar**
- J. "Domenic" Giandomenico**
- Karla Silvestre**

Board of Education District 1
Vote for 1
Non-Partisan Contest
Candidates in this contest may or may not be affiliated with any political party
 Junta de Educación Distrito 1
 Vote por Uno
 Contienda no partidista
 Los candidatos en esta contienda pueden estar o no estar afiliados a ningún partido político

- Alexander Fahmy**
- Jay Guan**
- Grace Rivera Oven**
- Esther L. Wells**

Board of Education District 3
Vote for 1
Non-Partisan Contest
Candidates in this contest may or may not be affiliated with any political party
 Junta de Educación Distrito 3
 Vote por Uno
 Contienda no partidista
 Los candidatos en esta contienda pueden estar o no estar afiliados a ningún partido político

- Marcus Alzona**
- Scott Joftus**
- Julie Yang**

Board of Education District 5
Vote for 1
Non-Partisan Contest
Candidates in this contest may or may not be affiliated with any political party
 Junta de Educación Distrito 5
 Vote por Uno
 Contienda no partidista
 Los candidatos en esta contienda pueden estar o no estar afiliados a ningún partido político

- Valerie M. Coll**
- Dawn Iannaco-Hahn**
- Brenda Wolff**

Official Ballot
Gubernatorial Primary Election
July 19, 2022
State of Maryland, Montgomery County
Democratic Ballot

BS DEM 98
007-006

Papeleta Electoral Oficial
 Elección Primaria Gubernamental
 19 de julio del 2022
 Estado de Maryland, Condado de Montgomery
 Papeleta del Partido Demócrata

Instructions
Instrucciones

Making Selections
Seleccionando



Fill in the oval to the left of the name of your choice. You must blacken the oval completely, and do not make any marks outside of the oval. You do not have to vote in every race.

Llene el óvalo a la izquierda del nombre de su selección. Debe rellenar el óvalo completamente y no haga ninguna marca fuera del óvalo. No tiene que votar en cada contienda.



Do not cross out or erase, or your vote may not count. If you make a mistake or a stray mark, you may ask for a new ballot.

No debe tachar o borrar o su voto no se contará. Si comete un error o hace una marca demás, pueda solicitar una nueva papeleta.

Governor / Lt. Governor
Vote for 1
 Gobernador / Vicegobernador
 Vote por Uno

- Rushern L. Baker, III and /y Nancy Navarro**
- Jon Baron and /y Natalie Williams**
- Peter Franchot and /y Monique Anderson-Walker**
- Douglas F. Gansler and /y Candace Hollingsworth**
- Ralph W. Jaffe and /y Mark Greben**
- Ashwani Jain and /y La'Trece Hawkins Lytes**
- John King and /y Michelle Daugherty Siri**
- Wes Moore and /y Aruna Miller**
- Tom Perez and /y Shannon Sneed**
- Jerome M. Segal and /y Justinian M. Dispenza**

Comptroller
Vote for 1
 Contralor
 Vote por Uno

- Timothy J. Adams**
- Brooke Elizabeth Lierman**

Attorney General
Vote for 1
 Procurador General
 Vote por Uno

- Anthony G. Brown**
- Katie Curran O'Malley**

U.S. Senator
Vote for 1
 Senador de los EE.UU.
 Vote por Uno

- Michelle L. Smith**
- Chris Van Hollen**

Representative in Congress
District 8
Vote for 1
 Representante en el Congreso
 Distrito 8
 Vote por Uno

- Andalib Odulate**
- Jamie Raskin**

State Senator
District 18
Vote for 1
 Senador Estatal
 Distrito 18
 Vote por Uno

- Max Socol**
- Jeff Waldstreicher**

House of Delegates
District 18
Vote for up to 3
 Cámara de Delegados
 Distrito 18
 Vote por No Más de Tres

- Aaron M. Kaufman Unopposed /Sin Oponente**
- Emily Shetty Unopposed /Sin Oponente**
- Jared Solomon Unopposed /Sin Oponente**

County Executive
Vote for 1
 Ejecutivo del Condado
 Vote por Uno

- David T. Blair**
- Marc Elrich**
- Peter James**
- Hans Riemer**

County Council At Large
Vote for up to 4
 Miembro del Concejo
 Representando el Condado
 Vote por No Más de Cuatro

- Gabe Albornoz**
- Brandy H. M. Brooks**
- Dana E. Gassaway**
- Evan Glass**
- Scott Evan Goldberg**
- Tom Hucker**
- Will Jawando**
- Laurie-Anne Sayles**

County Council
District 1
Vote for 1
 Concejo del Condado
 Distrito 1
 Vote por Uno

- Andrew Friedson Unopposed /Sin Oponente**

Judge of the Circuit Court
Circuit 6
Vote for up to 4
 Juez de la Corte de Circuito
 Circuito 6
 Vote por No Más de Cuatro

- Carlos F. Acosta**
- Theresa M. Chernosky**
- Kathleen Dumais**
- Thomas P. Johnson, III**
- Rachel Theora McGuckian**
- Marylin Pierre**

State's Attorney
Vote for 1
 Fiscal del Estado
 Vote por Uno

- Tom DeGonia**
- John McCarthy**
- Bernice Mireku-North**
- Perry Paylor**

Vote Both Sides
 Vote en ambos lados



Clerk of the Circuit Court
Vote for 1
 Secretario de la Corte del Circuito
 Vote por Uno

- Alan S. Bowser**
- Karen Bushell**

Register of Wills
Vote for 1
 Registrador Testamentario
 Vote por Uno

- Joseph M. Griffin**
 Unopposed /Sin Oponente

Sheriff
Vote for 1
 Alguacil
 Vote por Uno

- Robert Bass**
- Maxwell Cornelius Uy**

Democratic Central Committee At Large
Vote for up to 8
No more than half of the members can be elected from the same gender.
 Comité Central Demócrata Representando el Condado
 Vote por No Más de Ocho
 No más de la mitad de los miembros pueden ser elegidos del mismo sexo.

- Tazeen Ahmad**
 Female /Femenino
- Sarah Brand**
 Female /Femenino
- Ilhan Cagri**
 Female /Femenino
- Barbara Ebel**
 Female /Femenino
- Marjorie Goldman**
 Female /Femenino
- Raju Mahajan**
 Male /Masculino
- Marko G. Rivera-Oven**
 Male /Masculino
- Andrew D. Saundry**
 Male /Masculino
- Michael Tardif**
 Male /Masculino
- Michelle C. Whittaker**
 Female /Femenino
- Peter Witzler**
 Male /Masculino

Democratic Central Committee District 18
Vote for up to 2
No more than half of the members can be elected from the same gender.
 Comité Central Demócrata Distrito 18
 Vote por No Más de Dos
 No más de la mitad de los miembros pueden ser elegidos del mismo sexo.

- Shruti Bhatnagar**
 Female /Femenino
- Edward Fischman**
 Male /Masculino
- Marquette D. Rogers**
 Male /Masculino
- Marcus A. Vessels**
 Male /Masculino

Board of Education At Large
Vote for 1
Non-Partisan Contest
Candidates in this contest may or may not be affiliated with any political party
 Junta de Educación Representando el Condado
 Vote por Uno
 Contienda no partidista
 Los candidatos en esta contienda pueden estar o no estar afiliados a ningún partido político

- Mike Erickson**
- Michael Fryar**
- J. "Domenic" Giandomenico**
- Karla Silvestre**

Board of Education District 1
Vote for 1
Non-Partisan Contest
Candidates in this contest may or may not be affiliated with any political party
 Junta de Educación Distrito 1
 Vote por Uno
 Contienda no partidista
 Los candidatos en esta contienda pueden estar o no estar afiliados a ningún partido político

- Alexander Fahmy**
- Jay Guan**
- Grace Rivera Oven**
- Esther L. Wells**

Board of Education District 3
Vote for 1
Non-Partisan Contest
Candidates in this contest may or may not be affiliated with any political party
 Junta de Educación Distrito 3
 Vote por Uno
 Contienda no partidista
 Los candidatos en esta contienda pueden estar o no estar afiliados a ningún partido político

- Marcus Alzona**
- Scott Joftus**
- Julie Yang**

Board of Education District 5
Vote for 1
Non-Partisan Contest
Candidates in this contest may or may not be affiliated with any political party
 Junta de Educación Distrito 5
 Vote por Uno
 Contienda no partidista
 Los candidatos en esta contienda pueden estar o no estar afiliados a ningún partido político

- Valerie M. Coll**
- Dawn Iannaco-Hahn**
- Brenda Wolff**

Official Ballot
Gubernatorial Primary Election
July 19, 2022
State of Maryland, Montgomery County
Democratic Ballot

BS DEM 99
007-007

Papeleta Electoral Oficial
 Elección Primaria Gubernamental
 19 de julio del 2022
 Estado de Maryland, Condado de Montgomery
 Papeleta del Partido Demócrata

Instructions
Instrucciones

Making Selections
Seleccionando

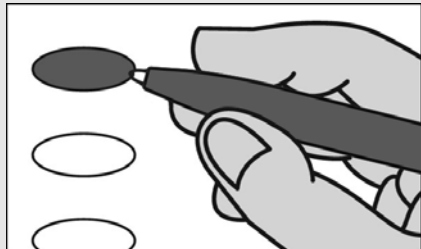

Fill in the oval to the left of the name of your choice. You must blacken the oval completely, and do not make any marks outside of the oval. You do not have to vote in every race.

Llene el óvalo a la izquierda del nombre de su selección. Debe rellenar el óvalo completamente y no haga ninguna marca fuera del óvalo. No tiene que votar en cada contienda.



Do not cross out or erase, or your vote may not count. If you make a mistake or a stray mark, you may ask for a new ballot.

No debe tachar o borrar o su voto no se contará. Si comete un error o hace una marca demás, pueda solicitar una nueva papeleta.

Governor / Lt. Governor
Vote for 1
 Gobernador / Vicegobernador
 Vote por Uno

- Rushern L. Baker, III**
and /y
Nancy Navarro
- Jon Baron**
and /y
Natalie Williams
- Peter Franchot**
and /y
Monique Anderson-Walker
- Douglas F. Gansler**
and /y
Candace Hollingsworth
- Ralph W. Jaffe**
and /y
Mark Greben
- Ashwani Jain**
and /y
LaTrece Hawkins Lytes
- John King**
and /y
Michelle Daugherty Siri
- Wes Moore**
and /y
Aruna Miller
- Tom Perez**
and /y
Shannon Sneed
- Jerome M. Segal**
and /y
Justinian M. Dispenza

Comptroller
Vote for 1
 Contralor
 Vote por Uno

- Timothy J. Adams**
- Brooke Elizabeth Lierman**

Attorney General
Vote for 1
 Procurador General
 Vote por Uno

- Anthony G. Brown**
- Katie Curran O'Malley**

U.S. Senator
Vote for 1
 Senador de los EE.UU.
 Vote por Uno

- Michelle L. Smith**
- Chris Van Hollen**

Representative in Congress
District 8
Vote for 1
 Representante en el Congreso
 Distrito 8
 Vote por Uno

- Andalib Odulate**
- Jamie Raskin**

State Senator
District 16
Vote for 1
 Senador Estatal
 Distrito 16
 Vote por Uno

- Susan C. Lee**
Unopposed /Sin Oponente

House of Delegates
District 16
Vote for up to 3
 Cámara de Delegados
 Distrito 16
 Vote por No Más de Tres

- Ariana Kelly**
Unopposed /Sin Oponente
- Marc Korman**
Unopposed /Sin Oponente
- Sara N. Love**
Unopposed /Sin Oponente

County Executive
Vote for 1
 Ejecutivo del Condado
 Vote por Uno

- David T. Blair**
- Marc Elrich**
- Peter James**
- Hans Riemer**

County Council At Large
Vote for up to 4
 Miembro del Concejo
 Representando el Condado
 Vote por No Más de Cuatro

- Gabe Albornoz**
- Brandy H. M. Brooks**
- Dana E. Gassaway**
- Evan Glass**
- Scott Evan Goldberg**
- Tom Hucker**
- Will Jawando**
- Laurie-Anne Sayles**

County Council
District 1
Vote for 1
 Concejo del Condado
 Distrito 1
 Vote por Uno

- Andrew Friedson**
Unopposed /Sin Oponente

Judge of the Circuit Court
Circuit 6
Vote for up to 4
 Juez de la Corte de Circuito
 Circuito 6
 Vote por No Más de Cuatro

- Carlos F. Acosta**
- Theresa M. Chernosky**
- Kathleen Dumais**
- Thomas P. Johnson, III**
- Rachel Theora McGuckian**
- Marylin Pierre**

State's Attorney
Vote for 1
 Fiscal del Estado
 Vote por Uno

- Tom DeGonia**
- John McCarthy**
- Bernice Mireku-North**
- Perry Paylor**

Vote Both Sides
 Vote en ambos lados



Clerk of the Circuit Court
Vote for 1
Secretario de la Corte del Circuito
Vote por Uno

- Alan S. Bowser**
- Karen Bushell**

Register of Wills
Vote for 1
Registrador Testamentario
Vote por Uno

- Joseph M. Griffin**
Unopposed /Sin Oponente

Sheriff
Vote for 1
Alguacil
Vote por Uno

- Robert Bass**
- Maxwell Cornelius Uy**

Democratic Central Committee At Large
Vote for up to 8
No more than half of the members can be elected from the same gender.
Comité Central Demócrata Representando el Condado
Vote por No Más de Ocho
No más de la mitad de los miembros pueden ser elegidos del mismo sexo.

- Tazeen Ahmad**
Female /Femenino
- Sarah Brand**
Female /Femenino
- Ilhan Cagri**
Female /Femenino
- Barbara Ebel**
Female /Femenino
- Marjorie Goldman**
Female /Femenino
- Raju Mahajan**
Male /Masculino
- Marko G. Rivera-Oven**
Male /Masculino
- Andrew D. Saundry**
Male /Masculino
- Michael Tardif**
Male /Masculino
- Michelle C. Whittaker**
Female /Femenino
- Peter Witzler**
Male /Masculino

Democratic Central Committee
District 16
Vote for up to 2
No more than half of the members can be elected from the same gender.
Comité Central Demócrata Distrito 16
Vote por No Más de Dos
No más de la mitad de los miembros pueden ser elegidos del mismo sexo.

- Joanne Peter Demchok**
Female /Femenino
- Jim Michaels**
Male /Masculino
- Teresa Saavedra Woorman**
Female /Femenino

Board of Education At Large
Vote for 1
Non-Partisan Contest
Candidates in this contest may or may not be affiliated with any political party
Junta de Educación Representando el Condado
Vote por Uno
Contienda no partidista
Los candidatos en esta contienda pueden estar o no estar afiliados a ningún partido político

- Mike Erickson**
- Michael Fryar**
- J. "Domenic" Giandomenico**
- Karla Silvestre**

Board of Education
District 1
Vote for 1
Non-Partisan Contest
Candidates in this contest may or may not be affiliated with any political party
Junta de Educación Distrito 1
Vote por Uno
Contienda no partidista
Los candidatos en esta contienda pueden estar o no estar afiliados a ningún partido político

- Alexander Fahmy**
- Jay Guan**
- Grace Rivera Oven**
- Esther L. Wells**

Board of Education
District 3
Vote for 1
Non-Partisan Contest
Candidates in this contest may or may not be affiliated with any political party
Junta de Educación Distrito 3
Vote por Uno
Contienda no partidista
Los candidatos en esta contienda pueden estar o no estar afiliados a ningún partido político

- Marcus Alzona**
- Scott Joftus**
- Julie Yang**

Board of Education
District 5
Vote for 1
Non-Partisan Contest
Candidates in this contest may or may not be affiliated with any political party
Junta de Educación Distrito 5
Vote por Uno
Contienda no partidista
Los candidatos en esta contienda pueden estar o no estar afiliados a ningún partido político

- Valerie M. Coll**
- Dawn Iannaco-Hahn**
- Brenda Wolff**

Official Ballot
Gubernatorial Primary Election
July 19, 2022
State of Maryland, Montgomery County
Democratic Ballot

BS DEM 100
007-008

Papeleta Electoral Oficial
 Elección Primaria Gubernamental
 19 de julio del 2022
 Estado de Maryland, Condado de Montgomery
 Papeleta del Partido Demócrata

Instructions
Instrucciones

Making Selections
Seleccionando



Fill in the oval to the left of the name of your choice. You must blacken the oval completely, and do not make any marks outside of the oval. You do not have to vote in every race.

Llene el óvalo a la izquierda del nombre de su selección. Debe rellenar el óvalo completamente y no haga ninguna marca fuera del óvalo. No tiene que votar en cada contienda.



Do not cross out or erase, or your vote may not count. If you make a mistake or a stray mark, you may ask for a new ballot.

No debe tachar o borrar o su voto no se contará. Si comete un error o hace una marca demás, pueda solicitar una nueva papeleta.

Governor / Lt. Governor
Vote for 1
 Gobernador / Vicegobernador
 Vote por Uno

- Rushern L. Baker, III and /y Nancy Navarro**
- Jon Baron and /y Natalie Williams**
- Peter Franchot and /y Monique Anderson-Walker**
- Douglas F. Gansler and /y Candace Hollingsworth**
- Ralph W. Jaffe and /y Mark Greben**
- Ashwani Jain and /y LaTrece Hawkins Lytes**
- John King and /y Michelle Daugherty Siri**
- Wes Moore and /y Aruna Miller**
- Tom Perez and /y Shannon Sneed**
- Jerome M. Segal and /y Justinian M. Dispenza**

Comptroller
Vote for 1
 Contralor
 Vote por Uno

- Timothy J. Adams**
- Brooke Elizabeth Lierman**

Attorney General
Vote for 1
 Procurador General
 Vote por Uno

- Anthony G. Brown**
- Katie Curran O'Malley**

U.S. Senator
Vote for 1
 Senador de los EE.UU.
 Vote por Uno

- Michelle L. Smith**
- Chris Van Hollen**

Representative in Congress
District 8
Vote for 1
 Representante en el Congreso
 Distrito 8
 Vote por Uno

- Andalib Odulate**
- Jamie Raskin**

State Senator
District 16
Vote for 1
 Senador Estatal
 Distrito 16
 Vote por Uno

- Susan C. Lee**
Unopposed /Sin Oponente

House of Delegates
District 16
Vote for up to 3
 Cámara de Delegados
 Distrito 16
 Vote por No Más de Tres

- Ariana Kelly**
Unopposed /Sin Oponente
- Marc Korman**
Unopposed /Sin Oponente
- Sara N. Love**
Unopposed /Sin Oponente

County Executive
Vote for 1
 Ejecutivo del Condado
 Vote por Uno

- David T. Blair**
- Marc Elrich**
- Peter James**
- Hans Riemer**

County Council At Large
Vote for up to 4
 Miembro del Concejo
 Representando el Condado
 Vote por No Más de Cuatro

- Gabe Albornoz**
- Brandy H. M. Brooks**
- Dana E. Gassaway**
- Evan Glass**
- Scott Evan Goldberg**
- Tom Hucker**
- Will Jawando**
- Laurie-Anne Sayles**

County Council
District 1
Vote for 1
 Concejo del Condado
 Distrito 1
 Vote por Uno

- Andrew Friedson**
Unopposed /Sin Oponente

Judge of the Circuit Court
Circuit 6
Vote for up to 4
 Juez de la Corte de Circuito
 Circuito 6
 Vote por No Más de Cuatro

- Carlos F. Acosta**
- Theresa M. Chernosky**
- Kathleen Dumais**
- Thomas P. Johnson, III**
- Rachel Theora McGuckian**
- Marilyn Pierre**

State's Attorney
Vote for 1
 Fiscal del Estado
 Vote por Uno

- Tom DeGonia**
- John McCarthy**
- Bernice Mireku-North**
- Perry Paylor**

Vote Both Sides
 Vote en ambos lados



Clerk of the Circuit Court
Vote for 1
Secretario de la Corte del Circuito
Vote por Uno

- Alan S. Bowser**
- Karen Bushell**

Register of Wills
Vote for 1
Registrador Testamentario
Vote por Uno

- Joseph M. Griffin**
Unopposed /Sin Oponente

Sheriff
Vote for 1
Alguacil
Vote por Uno

- Robert Bass**
- Maxwell Cornelius Uy**

Democratic Central Committee At Large
Vote for up to 8
No more than half of the members can be elected from the same gender.
Comité Central Demócrata Representando el Condado
Vote por No Más de Ocho
No más de la mitad de los miembros pueden ser elegidos del mismo sexo.

- Tazeen Ahmad**
Female /Femenino
- Sarah Brand**
Female /Femenino
- Ilhan Cagri**
Female /Femenino
- Barbara Ebel**
Female /Femenino
- Marjorie Goldman**
Female /Femenino
- Raju Mahajan**
Male /Masculino
- Marko G. Rivera-Oven**
Male /Masculino
- Andrew D. Saundry**
Male /Masculino
- Michael Tardif**
Male /Masculino
- Michelle C. Whittaker**
Female /Femenino
- Peter Witzler**
Male /Masculino

Democratic Central Committee
District 16
Vote for up to 2
No more than half of the members can be elected from the same gender.
Comité Central Demócrata Distrito 16
Vote por No Más de Dos
No más de la mitad de los miembros pueden ser elegidos del mismo sexo.

- Joanne Peter Demchok**
Female /Femenino
- Jim Michaels**
Male /Masculino
- Teresa Saavedra Woorman**
Female /Femenino

Board of Education At Large
Vote for 1
Non-Partisan Contest
Candidates in this contest may or may not be affiliated with any political party
Junta de Educación Representando el Condado
Vote por Uno
Contienda no partidista
Los candidatos en esta contienda pueden estar o no estar afiliados a ningún partido político

- Mike Erickson**
- Michael Fryar**
- J. "Domenic" Giandomenico**
- Karla Silvestre**

Board of Education
District 1
Vote for 1
Non-Partisan Contest
Candidates in this contest may or may not be affiliated with any political party
Junta de Educación Distrito 1
Vote por Uno
Contienda no partidista
Los candidatos en esta contienda pueden estar o no estar afiliados a ningún partido político

- Alexander Fahmy**
- Jay Guan**
- Grace Rivera Oven**
- Esther L. Wells**

Board of Education
District 3
Vote for 1
Non-Partisan Contest
Candidates in this contest may or may not be affiliated with any political party
Junta de Educación Distrito 3
Vote por Uno
Contienda no partidista
Los candidatos en esta contienda pueden estar o no estar afiliados a ningún partido político

- Marcus Alzona**
- Scott Joftus**
- Julie Yang**

Board of Education
District 5
Vote for 1
Non-Partisan Contest
Candidates in this contest may or may not be affiliated with any political party
Junta de Educación Distrito 5
Vote por Uno
Contienda no partidista
Los candidatos en esta contienda pueden estar o no estar afiliados a ningún partido político

- Valerie M. Coll**
- Dawn Iannaco-Hahn**
- Brenda Wolff**

Official Ballot
Gubernatorial Primary Election
July 19, 2022
State of Maryland, Montgomery County
Democratic Ballot

BS DEM 101
007-009

Papeleta Electoral Oficial
 Elección Primaria Gubernamental
 19 de julio del 2022
 Estado de Maryland, Condado de Montgomery
 Papeleta del Partido Demócrata

Instructions
Instrucciones

Making Selections
Seleccionando



Fill in the oval to the left of the name of your choice. You must blacken the oval completely, and do not make any marks outside of the oval. You do not have to vote in every race.

Llene el óvalo a la izquierda del nombre de su selección. Debe rellenar el óvalo completamente y no haga ninguna marca fuera del óvalo. No tiene que votar en cada contienda.



Do not cross out or erase, or your vote may not count. If you make a mistake or a stray mark, you may ask for a new ballot.

No debe tachar o borrar o su voto no se contará. Si comete un error o hace una marca demás, pueda solicitar una nueva papeleta.

Governor / Lt. Governor
Vote for 1
 Gobernador / Vicegobernador
 Vote por Uno

- Rushern L. Baker, III and /y Nancy Navarro**
- Jon Baron and /y Natalie Williams**
- Peter Franchot and /y Monique Anderson-Walker**
- Douglas F. Gansler and /y Candace Hollingsworth**
- Ralph W. Jaffe and /y Mark Greben**
- Ashwani Jain and /y LaTrece Hawkins Lytes**
- John King and /y Michelle Daugherty Siri**
- Wes Moore and /y Aruna Miller**
- Tom Perez and /y Shannon Sneed**
- Jerome M. Segal and /y Justinian M. Dispenza**

Comptroller
Vote for 1
 Contralor
 Vote por Uno

- Timothy J. Adams**
- Brooke Elizabeth Lierman**

Attorney General
Vote for 1
 Procurador General
 Vote por Uno

- Anthony G. Brown**
- Katie Curran O'Malley**

U.S. Senator
Vote for 1
 Senador de los EE.UU.
 Vote por Uno

- Michelle L. Smith**
- Chris Van Hollen**

Representative in Congress
District 8
Vote for 1
 Representante en el Congreso
 Distrito 8
 Vote por Uno

- Andalib Odulate**
- Jamie Raskin**

State Senator
District 16
Vote for 1
 Senador Estatal
 Distrito 16
 Vote por Uno

- Susan C. Lee**
Unopposed /Sin Oponente

House of Delegates
District 16
Vote for up to 3
 Cámara de Delegados
 Distrito 16
 Vote por No Más de Tres

- Ariana Kelly**
Unopposed /Sin Oponente
- Marc Korman**
Unopposed /Sin Oponente
- Sara N. Love**
Unopposed /Sin Oponente

County Executive
Vote for 1
 Ejecutivo del Condado
 Vote por Uno

- David T. Blair**
- Marc Elrich**
- Peter James**
- Hans Riemer**

County Council At Large
Vote for up to 4
 Miembro del Concejo
 Representando el Condado
 Vote por No Más de Cuatro

- Gabe Albornoz**
- Brandy H. M. Brooks**
- Dana E. Gassaway**
- Evan Glass**
- Scott Evan Goldberg**
- Tom Hucker**
- Will Jawando**
- Laurie-Anne Sayles**

County Council
District 1
Vote for 1
 Concejo del Condado
 Distrito 1
 Vote por Uno

- Andrew Friedson**
Unopposed /Sin Oponente

Judge of the Circuit Court
Circuit 6
Vote for up to 4
 Juez de la Corte de Circuito
 Circuito 6
 Vote por No Más de Cuatro

- Carlos F. Acosta**
- Theresa M. Chernosky**
- Kathleen Dumais**
- Thomas P. Johnson, III**
- Rachel Theora McGuckian**
- Marylin Pierre**

State's Attorney
Vote for 1
 Fiscal del Estado
 Vote por Uno

- Tom DeGonia**
- John McCarthy**
- Bernice Mireku-North**
- Perry Paylor**

Vote Both Sides
 Vote en ambos lados



Clerk of the Circuit Court
Vote for 1
 Secretario de la Corte del Circuito
 Vote por Uno

- Alan S. Bowser**
- Karen Bushell**

Register of Wills
Vote for 1
 Registrador Testamentario
 Vote por Uno

- Joseph M. Griffin**
Unopposed /Sin Oponente

Sheriff
Vote for 1
 Alguacil
 Vote por Uno

- Robert Bass**
- Maxwell Cornelius Uy**

Democratic Central Committee At Large
Vote for up to 8
No more than half of the members can be elected from the same gender.
 Comité Central Demócrata Representando el Condado
 Vote por No Más de Ocho
 No más de la mitad de los miembros pueden ser elegidos del mismo sexo.

- Tazeen Ahmad**
Female /Femenino
- Sarah Brand**
Female /Femenino
- Ilhan Cagri**
Female /Femenino
- Barbara Ebel**
Female /Femenino
- Marjorie Goldman**
Female /Femenino
- Raju Mahajan**
Male /Masculino
- Marko G. Rivera-Oven**
Male /Masculino
- Andrew D. Saundry**
Male /Masculino
- Michael Tardif**
Male /Masculino
- Michelle C. Whittaker**
Female /Femenino
- Peter Witzler**
Male /Masculino

Democratic Central Committee
District 16
Vote for up to 2
No more than half of the members can be elected from the same gender.
 Comité Central Demócrata Distrito 16
 Vote por No Más de Dos
 No más de la mitad de los miembros pueden ser elegidos del mismo sexo.

- Joanne Peter Demchok**
Female /Femenino
- Jim Michaels**
Male /Masculino
- Teresa Saavedra Woorman**
Female /Femenino

Board of Education At Large
Vote for 1
Non-Partisan Contest
Candidates in this contest may or may not be affiliated with any political party
 Junta de Educación Representando el Condado
 Vote por Uno
 Contienda no partidista
 Los candidatos en esta contienda pueden estar o no estar afiliados a ningún partido político

- Mike Erickson**
- Michael Fryar**
- J. "Domenic" Giandomenico**
- Karla Silvestre**

Board of Education
District 1
Vote for 1
Non-Partisan Contest
Candidates in this contest may or may not be affiliated with any political party
 Junta de Educación Distrito 1
 Vote por Uno
 Contienda no partidista
 Los candidatos en esta contienda pueden estar o no estar afiliados a ningún partido político

- Alexander Fahmy**
- Jay Guan**
- Grace Rivera Oven**
- Esther L. Wells**

Board of Education
District 3
Vote for 1
Non-Partisan Contest
Candidates in this contest may or may not be affiliated with any political party
 Junta de Educación Distrito 3
 Vote por Uno
 Contienda no partidista
 Los candidatos en esta contienda pueden estar o no estar afiliados a ningún partido político

- Marcus Alzona**
- Scott Joftus**
- Julie Yang**

Board of Education
District 5
Vote for 1
Non-Partisan Contest
Candidates in this contest may or may not be affiliated with any political party
 Junta de Educación Distrito 5
 Vote por Uno
 Contienda no partidista
 Los candidatos en esta contienda pueden estar o no estar afiliados a ningún partido político

- Valerie M. Coll**
- Dawn Iannaco-Hahn**
- Brenda Wolff**

Official Ballot
Gubernatorial Primary Election
July 19, 2022
State of Maryland, Montgomery County
Democratic Ballot

BS DEM 102
007-010

Papeleta Electoral Oficial
 Elección Primaria Gubernamental
 19 de julio del 2022
 Estado de Maryland, Condado de Montgomery
 Papeleta del Partido Demócrata

Instructions
Instrucciones

Making Selections
Seleccionando



Fill in the oval to the left of the name of your choice. You must blacken the oval completely, and do not make any marks outside of the oval. You do not have to vote in every race.

Llene el óvalo a la izquierda del nombre de su selección. Debe rellenar el óvalo completamente y no haga ninguna marca fuera del óvalo. No tiene que votar en cada contienda.



Do not cross out or erase, or your vote may not count. If you make a mistake or a stray mark, you may ask for a new ballot.

No debe tachar o borrar o su voto no se contará. Si comete un error o hace una marca demás, pueda solicitar una nueva papeleta.

Governor / Lt. Governor
Vote for 1
 Gobernador / Vicegobernador
 Vote por Uno

- Rushern L. Baker, III**
and /y
Nancy Navarro
- Jon Baron**
and /y
Natalie Williams
- Peter Franchot**
and /y
Monique Anderson-Walker
- Douglas F. Gansler**
and /y
Candace Hollingsworth
- Ralph W. Jaffe**
and /y
Mark Greben
- Ashwani Jain**
and /y
LaTrece Hawkins Lytes
- John King**
and /y
Michelle Daugherty Siri
- Wes Moore**
and /y
Aruna Miller
- Tom Perez**
and /y
Shannon Sneed
- Jerome M. Segal**
and /y
Justinian M. Dispenza

Comptroller
Vote for 1
 Contralor
 Vote por Uno

- Timothy J. Adams**
- Brooke Elizabeth Lierman**

Attorney General
Vote for 1
 Procurador General
 Vote por Uno

- Anthony G. Brown**
- Katie Curran O'Malley**

U.S. Senator
Vote for 1
 Senador de los EE.UU.
 Vote por Uno

- Michelle L. Smith**
- Chris Van Hollen**

Representative in Congress
District 8
Vote for 1
 Representante en el Congreso
 Distrito 8
 Vote por Uno

- Andalib Odulate**
- Jamie Raskin**

State Senator
District 16
Vote for 1
 Senador Estatal
 Distrito 16
 Vote por Uno

- Susan C. Lee**
Unopposed /Sin Oponente

House of Delegates
District 16
Vote for up to 3
 Cámara de Delegados
 Distrito 16
 Vote por No Más de Tres

- Ariana Kelly**
Unopposed /Sin Oponente
- Marc Korman**
Unopposed /Sin Oponente
- Sara N. Love**
Unopposed /Sin Oponente

County Executive
Vote for 1
 Ejecutivo del Condado
 Vote por Uno

- David T. Blair**
- Marc Elrich**
- Peter James**
- Hans Riemer**

County Council At Large
Vote for up to 4
 Miembro del Concejo
 Representando el Condado
 Vote por No Más de Cuatro

- Gabe Albornoz**
- Brandy H. M. Brooks**
- Dana E. Gassaway**
- Evan Glass**
- Scott Evan Goldberg**
- Tom Hucker**
- Will Jawando**
- Laurie-Anne Sayles**

County Council
District 1
Vote for 1
 Concejo del Condado
 Distrito 1
 Vote por Uno

- Andrew Friedson**
Unopposed /Sin Oponente

Judge of the Circuit Court
Circuit 6
Vote for up to 4
 Juez de la Corte de Circuito
 Circuito 6
 Vote por No Más de Cuatro

- Carlos F. Acosta**
- Theresa M. Chernosky**
- Kathleen Dumais**
- Thomas P. Johnson, III**
- Rachel Theora McGuckian**
- Marylin Pierre**

State's Attorney
Vote for 1
 Fiscal del Estado
 Vote por Uno

- Tom DeGonia**
- John McCarthy**
- Bernice Mireku-North**
- Perry Paylor**

Vote Both Sides
 Vote en ambos lados



Clerk of the Circuit Court
Vote for 1
 Secretario de la Corte del Circuito
 Vote por Uno

- Alan S. Bowser**
- Karen Bushell**

Register of Wills
Vote for 1
 Registrador Testamentario
 Vote por Uno

- Joseph M. Griffin**
Unopposed /Sin Oponente

Sheriff
Vote for 1
 Alguacil
 Vote por Uno

- Robert Bass**
- Maxwell Cornelius Uy**

Democratic Central Committee At Large
Vote for up to 8
No more than half of the members can be elected from the same gender.
 Comité Central Demócrata Representando el Condado
 Vote por No Más de Ocho
 No más de la mitad de los miembros pueden ser elegidos del mismo sexo.

- Tazeen Ahmad**
Female /Femenino
- Sarah Brand**
Female /Femenino
- Ilhan Cagri**
Female /Femenino
- Barbara Ebel**
Female /Femenino
- Marjorie Goldman**
Female /Femenino
- Raju Mahajan**
Male /Masculino
- Marko G. Rivera-Oven**
Male /Masculino
- Andrew D. Saundry**
Male /Masculino
- Michael Tardif**
Male /Masculino
- Michelle C. Whittaker**
Female /Femenino
- Peter Witzler**
Male /Masculino

Democratic Central Committee
District 16
Vote for up to 2
No more than half of the members can be elected from the same gender.
 Comité Central Demócrata Distrito 16
 Vote por No Más de Dos
 No más de la mitad de los miembros pueden ser elegidos del mismo sexo.

- Joanne Peter Demchok**
Female /Femenino
- Jim Michaels**
Male /Masculino
- Teresa Saavedra Woorman**
Female /Femenino

Board of Education At Large
Vote for 1
Non-Partisan Contest
Candidates in this contest may or may not be affiliated with any political party
 Junta de Educación Representando el Condado
 Vote por Uno
 Contienda no partidista
 Los candidatos en esta contienda pueden estar o no estar afiliados a ningún partido político

- Mike Erickson**
- Michael Fryar**
- J. "Domenic" Giandomenico**
- Karla Silvestre**

Board of Education
District 1
Vote for 1
Non-Partisan Contest
Candidates in this contest may or may not be affiliated with any political party
 Junta de Educación Distrito 1
 Vote por Uno
 Contienda no partidista
 Los candidatos en esta contienda pueden estar o no estar afiliados a ningún partido político

- Alexander Fahmy**
- Jay Guan**
- Grace Rivera Oven**
- Esther L. Wells**

Board of Education
District 3
Vote for 1
Non-Partisan Contest
Candidates in this contest may or may not be affiliated with any political party
 Junta de Educación Distrito 3
 Vote por Uno
 Contienda no partidista
 Los candidatos en esta contienda pueden estar o no estar afiliados a ningún partido político

- Marcus Alzona**
- Scott Joftus**
- Julie Yang**

Board of Education
District 5
Vote for 1
Non-Partisan Contest
Candidates in this contest may or may not be affiliated with any political party
 Junta de Educación Distrito 5
 Vote por Uno
 Contienda no partidista
 Los candidatos en esta contienda pueden estar o no estar afiliados a ningún partido político

- Valerie M. Coll**
- Dawn Iannaco-Hahn**
- Brenda Wolff**

Official Ballot
Gubernatorial Primary Election
July 19, 2022
State of Maryland, Montgomery County
Democratic Ballot

BS DEM 103
007-011

Papeleta Electoral Oficial
 Elección Primaria Gubernamental
 19 de julio del 2022
 Estado de Maryland, Condado de Montgomery
 Papeleta del Partido Demócrata

Instructions
Instrucciones

Making Selections
Seleccionando



Fill in the oval to the left of the name of your choice. You must blacken the oval completely, and do not make any marks outside of the oval. You do not have to vote in every race.

Llene el óvalo a la izquierda del nombre de su selección. Debe rellenar el óvalo completamente y no haga ninguna marca fuera del óvalo. No tiene que votar en cada contienda.



Do not cross out or erase, or your vote may not count. If you make a mistake or a stray mark, you may ask for a new ballot.

No debe tachar o borrar o su voto no se contará. Si comete un error o hace una marca demás, pueda solicitar una nueva papeleta.

Governor / Lt. Governor
Vote for 1
 Gobernador / Vicegobernador
 Vote por Uno

- Rushern L. Baker, III and /y Nancy Navarro**
- Jon Baron and /y Natalie Williams**
- Peter Franchot and /y Monique Anderson-Walker**
- Douglas F. Gansler and /y Candace Hollingsworth**
- Ralph W. Jaffe and /y Mark Greben**
- Ashwani Jain and /y LaTrece Hawkins Lytes**
- John King and /y Michelle Daugherty Siri**
- Wes Moore and /y Aruna Miller**
- Tom Perez and /y Shannon Sneed**
- Jerome M. Segal and /y Justinian M. Dispenza**

Comptroller
Vote for 1
 Contralor
 Vote por Uno

- Timothy J. Adams**
- Brooke Elizabeth Lierman**

Attorney General
Vote for 1
 Procurador General
 Vote por Uno

- Anthony G. Brown**
- Katie Curran O'Malley**

U.S. Senator
Vote for 1
 Senador de los EE.UU.
 Vote por Uno

- Michelle L. Smith**
- Chris Van Hollen**

Representative in Congress
District 8
Vote for 1
 Representante en el Congreso
 Distrito 8
 Vote por Uno

- Andalib Odulate**
- Jamie Raskin**

State Senator
District 16
Vote for 1
 Senador Estatal
 Distrito 16
 Vote por Uno

- Susan C. Lee**
Unopposed /Sin Oponente

House of Delegates
District 16
Vote for up to 3
 Cámara de Delegados
 Distrito 16
 Vote por No Más de Tres

- Ariana Kelly**
Unopposed /Sin Oponente
- Marc Korman**
Unopposed /Sin Oponente
- Sara N. Love**
Unopposed /Sin Oponente

County Executive
Vote for 1
 Ejecutivo del Condado
 Vote por Uno

- David T. Blair**
- Marc Elrich**
- Peter James**
- Hans Riemer**

County Council At Large
Vote for up to 4
 Miembro del Concejo
 Representando el Condado
 Vote por No Más de Cuatro

- Gabe Albornoz**
- Brandy H. M. Brooks**
- Dana E. Gassaway**
- Evan Glass**
- Scott Evan Goldberg**
- Tom Hucker**
- Will Jawando**
- Laurie-Anne Sayles**

County Council
District 1
Vote for 1
 Concejo del Condado
 Distrito 1
 Vote por Uno

- Andrew Friedson**
Unopposed /Sin Oponente

Judge of the Circuit Court
Circuit 6
Vote for up to 4
 Juez de la Corte de Circuito
 Circuito 6
 Vote por No Más de Cuatro

- Carlos F. Acosta**
- Theresa M. Chernosky**
- Kathleen Dumais**
- Thomas P. Johnson, III**
- Rachel Theora McGuckian**
- Marylin Pierre**

State's Attorney
Vote for 1
 Fiscal del Estado
 Vote por Uno

- Tom DeGonia**
- John McCarthy**
- Bernice Mireku-North**
- Perry Paylor**

Vote Both Sides
 Vote en ambos lados



Clerk of the Circuit Court
Vote for 1
 Secretario de la Corte del Circuito
 Vote por Uno

- Alan S. Bowser**
- Karen Bushell**

Register of Wills
Vote for 1
 Registrador Testamentario
 Vote por Uno

- Joseph M. Griffin**
Unopposed /Sin Oponente

Sheriff
Vote for 1
 Alguacil
 Vote por Uno

- Robert Bass**
- Maxwell Cornelius Uy**

Democratic Central Committee At Large
Vote for up to 8
No more than half of the members can be elected from the same gender.
 Comité Central Demócrata Representando el Condado
 Vote por No Más de Ocho
 No más de la mitad de los miembros pueden ser elegidos del mismo sexo.

- Tazeen Ahmad**
Female /Femenino
- Sarah Brand**
Female /Femenino
- Ilhan Cagri**
Female /Femenino
- Barbara Ebel**
Female /Femenino
- Marjorie Goldman**
Female /Femenino
- Raju Mahajan**
Male /Masculino
- Marko G. Rivera-Oven**
Male /Masculino
- Andrew D. Saundry**
Male /Masculino
- Michael Tardif**
Male /Masculino
- Michelle C. Whittaker**
Female /Femenino
- Peter Witzler**
Male /Masculino

Democratic Central Committee
District 16
Vote for up to 2
No more than half of the members can be elected from the same gender.
 Comité Central Demócrata Distrito 16
 Vote por No Más de Dos
 No más de la mitad de los miembros pueden ser elegidos del mismo sexo.

- Joanne Peter Demchok**
Female /Femenino
- Jim Michaels**
Male /Masculino
- Teresa Saavedra Woorman**
Female /Femenino

Board of Education At Large
Vote for 1
Non-Partisan Contest
Candidates in this contest may or may not be affiliated with any political party
 Junta de Educación Representando el Condado
 Vote por Uno
 Contienda no partidista
 Los candidatos en esta contienda pueden estar o no estar afiliados a ningún partido político

- Mike Erickson**
- Michael Fryar**
- J. "Domenic" Giandomenico**
- Karla Silvestre**

Board of Education
District 1
Vote for 1
Non-Partisan Contest
Candidates in this contest may or may not be affiliated with any political party
 Junta de Educación Distrito 1
 Vote por Uno
 Contienda no partidista
 Los candidatos en esta contienda pueden estar o no estar afiliados a ningún partido político

- Alexander Fahmy**
- Jay Guan**
- Grace Rivera Oven**
- Esther L. Wells**

Board of Education
District 3
Vote for 1
Non-Partisan Contest
Candidates in this contest may or may not be affiliated with any political party
 Junta de Educación Distrito 3
 Vote por Uno
 Contienda no partidista
 Los candidatos en esta contienda pueden estar o no estar afiliados a ningún partido político

- Marcus Alzona**
- Scott Joftus**
- Julie Yang**

Board of Education
District 5
Vote for 1
Non-Partisan Contest
Candidates in this contest may or may not be affiliated with any political party
 Junta de Educación Distrito 5
 Vote por Uno
 Contienda no partidista
 Los candidatos en esta contienda pueden estar o no estar afiliados a ningún partido político

- Valerie M. Coll**
- Dawn Iannaco-Hahn**
- Brenda Wolff**



Official Ballot
Gubernatorial Primary Election
July 19, 2022
State of Maryland, Montgomery County
Democratic Ballot

BS DEM 104
007-012

Papeleta Electoral Oficial
 Elección Primaria Gubernamental
 19 de julio del 2022
 Estado de Maryland, Condado de Montgomery
 Papeleta del Partido Demócrata

Instructions
Instrucciones

Making Selections
Seleccionando

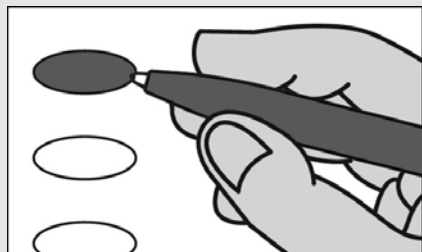

Fill in the oval to the left of the name of your choice. You must blacken the oval completely, and do not make any marks outside of the oval. You do not have to vote in every race.

Llene el óvalo a la izquierda del nombre de su selección. Debe rellenar el óvalo completamente y no haga ninguna marca fuera del óvalo. No tiene que votar en cada contienda.



Do not cross out or erase, or your vote may not count. If you make a mistake or a stray mark, you may ask for a new ballot.

No debe tachar o borrar o su voto no se contará. Si comete un error o hace una marca demás, pueda solicitar una nueva papeleta.

Governor / Lt. Governor
Vote for 1
 Gobernador / Vicegobernador
 Vote por Uno

- Rushern L. Baker, III and /y Nancy Navarro**
- Jon Baron and /y Natalie Williams**
- Peter Franchot and /y Monique Anderson-Walker**
- Douglas F. Gansler and /y Candace Hollingsworth**
- Ralph W. Jaffe and /y Mark Greben**
- Ashwani Jain and /y LaTrece Hawkins Lytes**
- John King and /y Michelle Daugherty Siri**
- Wes Moore and /y Aruna Miller**
- Tom Perez and /y Shannon Sneed**
- Jerome M. Segal and /y Justinian M. Dispenza**

Comptroller
Vote for 1
 Contralor
 Vote por Uno

- Timothy J. Adams**
- Brooke Elizabeth Lierman**

Attorney General
Vote for 1
 Procurador General
 Vote por Uno

- Anthony G. Brown**
- Katie Curran O'Malley**

U.S. Senator
Vote for 1
 Senador de los EE.UU.
 Vote por Uno

- Michelle L. Smith**
- Chris Van Hollen**

Representative in Congress
District 8
Vote for 1
 Representante en el Congreso
 Distrito 8
 Vote por Uno

- Andalib Odulate**
- Jamie Raskin**

State Senator
District 16
Vote for 1
 Senador Estatal
 Distrito 16
 Vote por Uno

- Susan C. Lee**
Unopposed /Sin Oponente

House of Delegates
District 16
Vote for up to 3
 Cámara de Delegados
 Distrito 16
 Vote por No Más de Tres

- Ariana Kelly**
Unopposed /Sin Oponente
- Marc Korman**
Unopposed /Sin Oponente
- Sara N. Love**
Unopposed /Sin Oponente

County Executive
Vote for 1
 Ejecutivo del Condado
 Vote por Uno

- David T. Blair**
- Marc Elrich**
- Peter James**
- Hans Riemer**

County Council At Large
Vote for up to 4
 Miembro del Concejo
 Representando el Condado
 Vote por No Más de Cuatro

- Gabe Albornoz**
- Brandy H. M. Brooks**
- Dana E. Gassaway**
- Evan Glass**
- Scott Evan Goldberg**
- Tom Hucker**
- Will Jawando**
- Laurie-Anne Sayles**

County Council
District 1
Vote for 1
 Concejo del Condado
 Distrito 1
 Vote por Uno

- Andrew Friedson**
Unopposed /Sin Oponente

Judge of the Circuit Court
Circuit 6
Vote for up to 4
 Juez de la Corte de Circuito
 Circuito 6
 Vote por No Más de Cuatro

- Carlos F. Acosta**
- Theresa M. Chernosky**
- Kathleen Dumais**
- Thomas P. Johnson, III**
- Rachel Theora McGuckian**
- Marylin Pierre**

State's Attorney
Vote for 1
 Fiscal del Estado
 Vote por Uno

- Tom DeGonia**
- John McCarthy**
- Bernice Mireku-North**
- Perry Paylor**

Vote Both Sides
 Vote en ambos lados



Clerk of the Circuit Court
Vote for 1
 Secretario de la Corte del Circuito
 Vote por Uno

- Alan S. Bowser**
- Karen Bushell**

Register of Wills
Vote for 1
 Registrador Testamentario
 Vote por Uno

- Joseph M. Griffin**
 Unopposed /Sin Oponente

Sheriff
Vote for 1
 Alguacil
 Vote por Uno

- Robert Bass**
- Maxwell Cornelius Uy**

Democratic Central Committee At Large
Vote for up to 8
No more than half of the members can be elected from the same gender.
 Comité Central Demócrata Representando el Condado
 Vote por No Más de Ocho
 No más de la mitad de los miembros pueden ser elegidos del mismo sexo.

- Tazeen Ahmad**
 Female /Femenino
- Sarah Brand**
 Female /Femenino
- Ilhan Cagri**
 Female /Femenino
- Barbara Ebel**
 Female /Femenino
- Marjorie Goldman**
 Female /Femenino
- Raju Mahajan**
 Male /Masculino
- Marko G. Rivera-Oven**
 Male /Masculino
- Andrew D. Saundry**
 Male /Masculino
- Michael Tardif**
 Male /Masculino
- Michelle C. Whittaker**
 Female /Femenino
- Peter Witzler**
 Male /Masculino

Democratic Central Committee
District 16
Vote for up to 2
No more than half of the members can be elected from the same gender.
 Comité Central Demócrata Distrito 16
 Vote por No Más de Dos
 No más de la mitad de los miembros pueden ser elegidos del mismo sexo.

- Joanne Peter Demchok**
 Female /Femenino
- Jim Michaels**
 Male /Masculino
- Teresa Saavedra Woorman**
 Female /Femenino

Board of Education At Large
Vote for 1
Non-Partisan Contest
Candidates in this contest may or may not be affiliated with any political party
 Junta de Educación Representando el Condado
 Vote por Uno
 Contienda no partidista
 Los candidatos en esta contienda pueden estar o no estar afiliados a ningún partido político

- Mike Erickson**
- Michael Fryar**
- J. "Domenic" Giandomenico**
- Karla Silvestre**

Board of Education
District 1
Vote for 1
Non-Partisan Contest
Candidates in this contest may or may not be affiliated with any political party
 Junta de Educación Distrito 1
 Vote por Uno
 Contienda no partidista
 Los candidatos en esta contienda pueden estar o no estar afiliados a ningún partido político

- Alexander Fahmy**
- Jay Guan**
- Grace Rivera Oven**
- Esther L. Wells**

Board of Education
District 3
Vote for 1
Non-Partisan Contest
Candidates in this contest may or may not be affiliated with any political party
 Junta de Educación Distrito 3
 Vote por Uno
 Contienda no partidista
 Los candidatos en esta contienda pueden estar o no estar afiliados a ningún partido político

- Marcus Alzona**
- Scott Joftus**
- Julie Yang**

Board of Education
District 5
Vote for 1
Non-Partisan Contest
Candidates in this contest may or may not be affiliated with any political party
 Junta de Educación Distrito 5
 Vote por Uno
 Contienda no partidista
 Los candidatos en esta contienda pueden estar o no estar afiliados a ningún partido político

- Valerie M. Coll**
- Dawn Iannaco-Hahn**
- Brenda Wolff**

Official Ballot
Gubernatorial Primary Election
July 19, 2022
State of Maryland, Montgomery County
Democratic Ballot

BS DEM 105
007-013

Papeleta Electoral Oficial
 Elección Primaria Gubernamental
 19 de julio del 2022
 Estado de Maryland, Condado de Montgomery
 Papeleta del Partido Demócrata

Instructions
Instrucciones

Making Selections
Seleccionando



Fill in the oval to the left of the name of your choice. You must blacken the oval completely, and do not make any marks outside of the oval. You do not have to vote in every race.

Llene el óvalo a la izquierda del nombre de su selección. Debe rellenar el óvalo completamente y no haga ninguna marca fuera del óvalo. No tiene que votar en cada contienda.



Do not cross out or erase, or your vote may not count. If you make a mistake or a stray mark, you may ask for a new ballot.

No debe tachar o borrar o su voto no se contará. Si comete un error o hace una marca demás, pueda solicitar una nueva papeleta.

Governor / Lt. Governor
Vote for 1
 Gobernador / Vicegobernador
 Vote por Uno

- Rushern L. Baker, III**
and /y
Nancy Navarro
- Jon Baron**
and /y
Natalie Williams
- Peter Franchot**
and /y
Monique Anderson-Walker
- Douglas F. Gansler**
and /y
Candace Hollingsworth
- Ralph W. Jaffe**
and /y
Mark Greben
- Ashwani Jain**
and /y
LaTrece Hawkins Lytes
- John King**
and /y
Michelle Daugherty Siri
- Wes Moore**
and /y
Aruna Miller
- Tom Perez**
and /y
Shannon Sneed
- Jerome M. Segal**
and /y
Justinian M. Dispenza

Comptroller
Vote for 1
 Contralor
 Vote por Uno

- Timothy J. Adams**
- Brooke Elizabeth Lierman**

Attorney General
Vote for 1
 Procurador General
 Vote por Uno

- Anthony G. Brown**
- Katie Curran O'Malley**

U.S. Senator
Vote for 1
 Senador de los EE.UU.
 Vote por Uno

- Michelle L. Smith**
- Chris Van Hollen**

Representative in Congress
District 8
Vote for 1
 Representante en el Congreso
 Distrito 8
 Vote por Uno

- Andalib Odulate**
- Jamie Raskin**

State Senator
District 16
Vote for 1
 Senador Estatal
 Distrito 16
 Vote por Uno

- Susan C. Lee**
Unopposed /Sin Oponente

House of Delegates
District 16
Vote for up to 3
 Cámara de Delegados
 Distrito 16
 Vote por No Más de Tres

- Ariana Kelly**
Unopposed /Sin Oponente
- Marc Korman**
Unopposed /Sin Oponente
- Sara N. Love**
Unopposed /Sin Oponente

County Executive
Vote for 1
 Ejecutivo del Condado
 Vote por Uno

- David T. Blair**
- Marc Elrich**
- Peter James**
- Hans Riemer**

County Council At Large
Vote for up to 4
 Miembro del Concejo
 Representando el Condado
 Vote por No Más de Cuatro

- Gabe Albornoz**
- Brandy H. M. Brooks**
- Dana E. Gassaway**
- Evan Glass**
- Scott Evan Goldberg**
- Tom Hucker**
- Will Jawando**
- Laurie-Anne Sayles**

County Council
District 1
Vote for 1
 Concejo del Condado
 Distrito 1
 Vote por Uno

- Andrew Friedson**
Unopposed /Sin Oponente

Judge of the Circuit Court
Circuit 6
Vote for up to 4
 Juez de la Corte de Circuito
 Circuito 6
 Vote por No Más de Cuatro

- Carlos F. Acosta**
- Theresa M. Chernosky**
- Kathleen Dumais**
- Thomas P. Johnson, III**
- Rachel Theora McGuckian**
- Marylin Pierre**

State's Attorney
Vote for 1
 Fiscal del Estado
 Vote por Uno

- Tom DeGonia**
- John McCarthy**
- Bernice Mireku-North**
- Perry Paylor**

Vote Both Sides
 Vote en ambos lados



Clerk of the Circuit Court
Vote for 1
 Secretario de la Corte del Circuito
 Vote por Uno

- Alan S. Bowser**
- Karen Bushell**

Register of Wills
Vote for 1
 Registrador Testamentario
 Vote por Uno

- Joseph M. Griffin**
 Unopposed /Sin Oponente

Sheriff
Vote for 1
 Alguacil
 Vote por Uno

- Robert Bass**
- Maxwell Cornelius Uy**

Democratic Central Committee At Large
Vote for up to 8
No more than half of the members can be elected from the same gender.
 Comité Central Demócrata Representando el Condado
 Vote por No Más de Ocho
 No más de la mitad de los miembros pueden ser elegidos del mismo sexo.

- Tazeen Ahmad**
 Female /Femenino
- Sarah Brand**
 Female /Femenino
- Ilhan Cagri**
 Female /Femenino
- Barbara Ebel**
 Female /Femenino
- Marjorie Goldman**
 Female /Femenino
- Raju Mahajan**
 Male /Masculino
- Marko G. Rivera-Oven**
 Male /Masculino
- Andrew D. Saundry**
 Male /Masculino
- Michael Tardif**
 Male /Masculino
- Michelle C. Whittaker**
 Female /Femenino
- Peter Witzler**
 Male /Masculino

Democratic Central Committee
District 16
Vote for up to 2
No more than half of the members can be elected from the same gender.
 Comité Central Demócrata Distrito 16
 Vote por No Más de Dos
 No más de la mitad de los miembros pueden ser elegidos del mismo sexo.

- Joanne Peter Demchok**
 Female /Femenino
- Jim Michaels**
 Male /Masculino
- Teresa Saavedra Woorman**
 Female /Femenino

Board of Education At Large
Vote for 1
Non-Partisan Contest
Candidates in this contest may or may not be affiliated with any political party
 Junta de Educación Representando el Condado
 Vote por Uno
 Contienda no partidista
 Los candidatos en esta contienda pueden estar o no estar afiliados a ningún partido político

- Mike Erickson**
- Michael Fryar**
- J. "Domenic" Giandomenico**
- Karla Silvestre**

Board of Education
District 1
Vote for 1
Non-Partisan Contest
Candidates in this contest may or may not be affiliated with any political party
 Junta de Educación Distrito 1
 Vote por Uno
 Contienda no partidista
 Los candidatos en esta contienda pueden estar o no estar afiliados a ningún partido político

- Alexander Fahmy**
- Jay Guan**
- Grace Rivera Oven**
- Esther L. Wells**

Board of Education
District 3
Vote for 1
Non-Partisan Contest
Candidates in this contest may or may not be affiliated with any political party
 Junta de Educación Distrito 3
 Vote por Uno
 Contienda no partidista
 Los candidatos en esta contienda pueden estar o no estar afiliados a ningún partido político

- Marcus Alzona**
- Scott Joftus**
- Julie Yang**

Board of Education
District 5
Vote for 1
Non-Partisan Contest
Candidates in this contest may or may not be affiliated with any political party
 Junta de Educación Distrito 5
 Vote por Uno
 Contienda no partidista
 Los candidatos en esta contienda pueden estar o no estar afiliados a ningún partido político

- Valerie M. Coll**
- Dawn Iannaco-Hahn**
- Brenda Wolff**



Official Ballot
Gubernatorial Primary Election
July 19, 2022
State of Maryland, Montgomery County
Democratic Ballot

BS DEM 106
007-015

Papeleta Electoral Oficial
 Elección Primaria Gubernamental
 19 de julio del 2022
 Estado de Maryland, Condado de Montgomery
 Papeleta del Partido Demócrata

Instructions
Instrucciones

Making Selections
Seleccionando



Fill in the oval to the left of the name of your choice. You must blacken the oval completely, and do not make any marks outside of the oval. You do not have to vote in every race.

Llene el óvalo a la izquierda del nombre de su selección. Debe rellenar el óvalo completamente y no haga ninguna marca fuera del óvalo. No tiene que votar en cada contienda.



Do not cross out or erase, or your vote may not count. If you make a mistake or a stray mark, you may ask for a new ballot.

No debe tachar o borrar o su voto no se contará. Si comete un error o hace una marca demás, pueda solicitar una nueva papeleta.

Governor / Lt. Governor
Vote for 1
 Gobernador / Vicegobernador
 Vote por Uno

- Rushern L. Baker, III**
and /y
Nancy Navarro
- Jon Baron**
and /y
Natalie Williams
- Peter Franchot**
and /y
Monique Anderson-Walker
- Douglas F. Gansler**
and /y
Candace Hollingsworth
- Ralph W. Jaffe**
and /y
Mark Greben
- Ashwani Jain**
and /y
LaTrece Hawkins Lytes
- John King**
and /y
Michelle Daugherty Siri
- Wes Moore**
and /y
Aruna Miller
- Tom Perez**
and /y
Shannon Sneed
- Jerome M. Segal**
and /y
Justinian M. Dispenza

Comptroller
Vote for 1
 Contralor
 Vote por Uno

- Timothy J. Adams**
- Brooke Elizabeth Lierman**

Attorney General
Vote for 1
 Procurador General
 Vote por Uno

- Anthony G. Brown**
- Katie Curran O'Malley**

U.S. Senator
Vote for 1
 Senador de los EE.UU.
 Vote por Uno

- Michelle L. Smith**
- Chris Van Hollen**

Representative in Congress
District 8
Vote for 1
 Representante en el Congreso
 Distrito 8
 Vote por Uno

- Andalib Odulate**
- Jamie Raskin**

State Senator
District 16
Vote for 1
 Senador Estatal
 Distrito 16
 Vote por Uno

- Susan C. Lee**
Unopposed /Sin Oponente

House of Delegates
District 16
Vote for up to 3
 Cámara de Delegados
 Distrito 16
 Vote por No Más de Tres

- Ariana Kelly**
Unopposed /Sin Oponente
- Marc Korman**
Unopposed /Sin Oponente
- Sara N. Love**
Unopposed /Sin Oponente

County Executive
Vote for 1
 Ejecutivo del Condado
 Vote por Uno

- David T. Blair**
- Marc Elrich**
- Peter James**
- Hans Riemer**

County Council At Large
Vote for up to 4
 Miembro del Concejo
 Representando el Condado
 Vote por No Más de Cuatro

- Gabe Albornoz**
- Brandy H. M. Brooks**
- Dana E. Gassaway**
- Evan Glass**
- Scott Evan Goldberg**
- Tom Hucker**
- Will Jawando**
- Laurie-Anne Sayles**

County Council
District 1
Vote for 1
 Concejo del Condado
 Distrito 1
 Vote por Uno

- Andrew Friedson**
Unopposed /Sin Oponente

Judge of the Circuit Court
Circuit 6
Vote for up to 4
 Juez de la Corte de Circuito
 Circuito 6
 Vote por No Más de Cuatro

- Carlos F. Acosta**
- Theresa M. Chernosky**
- Kathleen Dumais**
- Thomas P. Johnson, III**
- Rachel Theora McGuckian**
- Marilyn Pierre**

State's Attorney
Vote for 1
 Fiscal del Estado
 Vote por Uno

- Tom DeGonia**
- John McCarthy**
- Bernice Mireku-North**
- Perry Paylor**

Vote Both Sides
 Vote en ambos lados



Clerk of the Circuit Court
Vote for 1
Secretario de la Corte del Circuito
Vote por Uno

- Alan S. Bowser**
- Karen Bushell**

Register of Wills
Vote for 1
Registrador Testamentario
Vote por Uno

- Joseph M. Griffin**
Unopposed /Sin Oponente

Sheriff
Vote for 1
Alguacil
Vote por Uno

- Robert Bass**
- Maxwell Cornelius Uy**

Democratic Central Committee At Large
Vote for up to 8
No more than half of the members can be elected from the same gender.
Comité Central Demócrata Representando el Condado
Vote por No Más de Ocho
No más de la mitad de los miembros pueden ser elegidos del mismo sexo.

- Tazeen Ahmad**
Female /Femenino
- Sarah Brand**
Female /Femenino
- Ilhan Cagri**
Female /Femenino
- Barbara Ebel**
Female /Femenino
- Marjorie Goldman**
Female /Femenino
- Raju Mahajan**
Male /Masculino
- Marko G. Rivera-Oven**
Male /Masculino
- Andrew D. Saundry**
Male /Masculino
- Michael Tardif**
Male /Masculino
- Michelle C. Whittaker**
Female /Femenino
- Peter Witzler**
Male /Masculino

Democratic Central Committee
District 16
Vote for up to 2
No more than half of the members can be elected from the same gender.
Comité Central Demócrata Distrito 16
Vote por No Más de Dos
No más de la mitad de los miembros pueden ser elegidos del mismo sexo.

- Joanne Peter Demchok**
Female /Femenino
- Jim Michaels**
Male /Masculino
- Teresa Saavedra Woorman**
Female /Femenino

Board of Education At Large
Vote for 1
Non-Partisan Contest
Candidates in this contest may or may not be affiliated with any political party
Junta de Educación Representando el Condado
Vote por Uno
Contienda no partidista
Los candidatos en esta contienda pueden estar o no estar afiliados a ningún partido político

- Mike Erickson**
- Michael Fryar**
- J. "Domenic" Giandomenico**
- Karla Silvestre**

Board of Education
District 1
Vote for 1
Non-Partisan Contest
Candidates in this contest may or may not be affiliated with any political party
Junta de Educación Distrito 1
Vote por Uno
Contienda no partidista
Los candidatos en esta contienda pueden estar o no estar afiliados a ningún partido político

- Alexander Fahmy**
- Jay Guan**
- Grace Rivera Oven**
- Esther L. Wells**

Board of Education
District 3
Vote for 1
Non-Partisan Contest
Candidates in this contest may or may not be affiliated with any political party
Junta de Educación Distrito 3
Vote por Uno
Contienda no partidista
Los candidatos en esta contienda pueden estar o no estar afiliados a ningún partido político

- Marcus Alzona**
- Scott Joftus**
- Julie Yang**

Board of Education
District 5
Vote for 1
Non-Partisan Contest
Candidates in this contest may or may not be affiliated with any political party
Junta de Educación Distrito 5
Vote por Uno
Contienda no partidista
Los candidatos en esta contienda pueden estar o no estar afiliados a ningún partido político

- Valerie M. Coll**
- Dawn Iannaco-Hahn**
- Brenda Wolff**

Official Ballot
Gubernatorial Primary Election
July 19, 2022
State of Maryland, Montgomery County
Democratic Ballot

BS DEM 107
007-016

Papeleta Electoral Oficial
 Elección Primaria Gubernamental
 19 de julio del 2022
 Estado de Maryland, Condado de Montgomery
 Papeleta del Partido Demócrata

Instructions
Instrucciones

Making Selections
Seleccionando



Fill in the oval to the left of the name of your choice. You must blacken the oval completely, and do not make any marks outside of the oval. You do not have to vote in every race.

Llene el óvalo a la izquierda del nombre de su selección. Debe rellenar el óvalo completamente y no haga ninguna marca fuera del óvalo. No tiene que votar en cada contienda.



Do not cross out or erase, or your vote may not count. If you make a mistake or a stray mark, you may ask for a new ballot.

No debe tachar o borrar o su voto no se contará. Si comete un error o hace una marca demás, pueda solicitar una nueva papeleta.

Governor / Lt. Governor
Vote for 1
 Gobernador / Vicegobernador
 Vote por Uno

- Rushern L. Baker, III**
and /y
Nancy Navarro
- Jon Baron**
and /y
Natalie Williams
- Peter Franchot**
and /y
Monique Anderson-Walker
- Douglas F. Gansler**
and /y
Candace Hollingsworth
- Ralph W. Jaffe**
and /y
Mark Greben
- Ashwani Jain**
and /y
LaTrece Hawkins Lytes
- John King**
and /y
Michelle Daugherty Siri
- Wes Moore**
and /y
Aruna Miller
- Tom Perez**
and /y
Shannon Sneed
- Jerome M. Segal**
and /y
Justinian M. Dispenza

Comptroller

Vote for 1
 Contralor
 Vote por Uno

- Timothy J. Adams**
- Brooke Elizabeth Lierman**

Attorney General

Vote for 1
 Procurador General
 Vote por Uno

- Anthony G. Brown**
- Katie Curran O'Malley**

U.S. Senator

Vote for 1
 Senador de los EE.UU.
 Vote por Uno

- Michelle L. Smith**
- Chris Van Hollen**

Representative in Congress
District 8

Vote for 1
 Representante en el Congreso
 Distrito 8
 Vote por Uno

- Andalib Odulate**
- Jamie Raskin**

State Senator

District 18
Vote for 1
 Senador Estatal
 Distrito 18
 Vote por Uno

- Max Socol**
- Jeff Waldstreicher**

House of Delegates

District 18
Vote for up to 3
 Cámara de Delegados
 Distrito 18
 Vote por No Más de Tres

- Aaron M. Kaufman**
Unopposed /Sin Oponente
- Emily Shetty**
Unopposed /Sin Oponente
- Jared Solomon**
Unopposed /Sin Oponente

County Executive

Vote for 1
 Ejecutivo del Condado
 Vote por Uno

- David T. Blair**
- Marc Elrich**
- Peter James**
- Hans Riemer**

County Council At Large

Vote for up to 4
 Miembro del Concejo
 Representando el Condado
 Vote por No Más de Cuatro

- Gabe Albornoz**
- Brandy H. M. Brooks**
- Dana E. Gassaway**
- Evan Glass**
- Scott Evan Goldberg**
- Tom Hucker**
- Will Jawando**
- Laurie-Anne Sayles**

County Council

District 4
Vote for 1
 Concejo del Condado
 Distrito 4
 Vote por Uno

- Al Carr**
- Amy Ginsburg**
- Troy Murtha**
- Kate Stewart**
- John F. Zittrauer**

Judge of the Circuit Court

Circuit 6
Vote for up to 4
 Juez de la Corte de Circuito
 Circuito 6
 Vote por No Más de Cuatro

- Carlos F. Acosta**
- Theresa M. Chernosky**
- Kathleen Dumais**
- Thomas P. Johnson, III**
- Rachel Theora McGuckian**
- Marylin Pierre**

Vote Both Sides
 Vote en ambos lados



<p>State's Attorney Vote for 1 Fiscal del Estado Vote por Uno</p> <p><input type="radio"/> Tom DeGonia</p> <p><input type="radio"/> John McCarthy</p> <p><input type="radio"/> Bernice Mireku-North</p> <p><input type="radio"/> Perry Paylor</p>
<p>Clerk of the Circuit Court Vote for 1 Secretario de la Corte del Circuito Vote por Uno</p> <p><input type="radio"/> Alan S. Bowser</p> <p><input type="radio"/> Karen Bushell</p>
<p>Register of Wills Vote for 1 Registrador Testamentario Vote por Uno</p> <p><input type="radio"/> Joseph M. Griffin Unopposed /Sin Oponente</p>
<p>Sheriff Vote for 1 Alguacil Vote por Uno</p> <p><input type="radio"/> Robert Bass</p> <p><input type="radio"/> Maxwell Cornelius Uy</p>
<p>Democratic Central Committee At Large Vote for up to 8 No more than half of the members can be elected from the same gender. Comité Central Demócrata Representando el Condado Vote por No Más de Ocho No más de la mitad de los miembros pueden ser elegidos del mismo sexo.</p> <p><input type="radio"/> Tazeen Ahmad Female /Femenino</p> <p><input type="radio"/> Sarah Brand Female /Femenino</p> <p><input type="radio"/> Ilhan Cagri Female /Femenino</p> <p><input type="radio"/> Barbara Ebel Female /Femenino</p> <p><input type="radio"/> Marjorie Goldman Female /Femenino</p> <p><input type="radio"/> Raju Mahajan Male /Masculino</p> <p><input type="radio"/> Marko G. Rivera-Oven Male /Masculino</p> <p><input type="radio"/> Andrew D. Saundry Male /Masculino</p> <p><input type="radio"/> Michael Tardif Male /Masculino</p> <p><input type="radio"/> Michelle C. Whittaker Female /Femenino</p> <p><input type="radio"/> Peter Witzler Male /Masculino</p>

<p>Democratic Central Committee District 18 Vote for up to 2 No more than half of the members can be elected from the same gender. Comité Central Demócrata Distrito 18 Vote por No Más de Dos No más de la mitad de los miembros pueden ser elegidos del mismo sexo.</p> <p><input type="radio"/> Shruti Bhatnagar Female /Femenino</p> <p><input type="radio"/> Edward Fischman Male /Masculino</p> <p><input type="radio"/> Marquette D. Rogers Male /Masculino</p> <p><input type="radio"/> Marcus A. Vessels Male /Masculino</p>
<p>Board of Education At Large Vote for 1 Non-Partisan Contest Candidates in this contest may or may not be affiliated with any political party Junta de Educación Representando el Condado Vote por Uno Contienda no partidista Los candidatos en esta contienda pueden estar o no estar afiliados a ningún partido político</p> <p><input type="radio"/> Mike Erickson</p> <p><input type="radio"/> Michael Fryar</p> <p><input type="radio"/> J. "Domenic" Giandomenico</p> <p><input type="radio"/> Karla Silvestre</p>
<p>Board of Education District 1 Vote for 1 Non-Partisan Contest Candidates in this contest may or may not be affiliated with any political party Junta de Educación Distrito 1 Vote por Uno Contienda no partidista Los candidatos en esta contienda pueden estar o no estar afiliados a ningún partido político</p> <p><input type="radio"/> Alexander Fahmy</p> <p><input type="radio"/> Jay Guan</p> <p><input type="radio"/> Grace Rivera Oven</p> <p><input type="radio"/> Esther L. Wells</p>

<p>Board of Education District 3 Vote for 1 Non-Partisan Contest Candidates in this contest may or may not be affiliated with any political party Junta de Educación Distrito 3 Vote por Uno Contienda no partidista Los candidatos en esta contienda pueden estar o no estar afiliados a ningún partido político</p> <p><input type="radio"/> Marcus Alzona</p> <p><input type="radio"/> Scott Joftus</p> <p><input type="radio"/> Julie Yang</p>
<p>Board of Education District 5 Vote for 1 Non-Partisan Contest Candidates in this contest may or may not be affiliated with any political party Junta de Educación Distrito 5 Vote por Uno Contienda no partidista Los candidatos en esta contienda pueden estar o no estar afiliados a ningún partido político</p> <p><input type="radio"/> Valerie M. Coll</p> <p><input type="radio"/> Dawn Iannaco-Hahn</p> <p><input type="radio"/> Brenda Wolff</p>

Official Ballot
Gubernatorial Primary Election
July 19, 2022
State of Maryland, Montgomery County
Democratic Ballot

BS DEM 108
007-018

Papeleta Electoral Oficial
 Elección Primaria Gubernamental
 19 de julio del 2022
 Estado de Maryland, Condado de Montgomery
 Papeleta del Partido Demócrata

Instructions
Instrucciones

Making Selections
Seleccionando

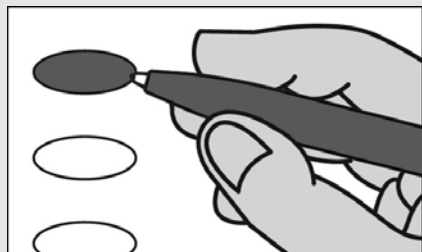

Fill in the oval to the left of the name of your choice. You must blacken the oval completely, and do not make any marks outside of the oval. You do not have to vote in every race.

Llene el óvalo a la izquierda del nombre de su selección. Debe rellenar el óvalo completamente y no haga ninguna marca fuera del óvalo. No tiene que votar en cada contienda.



Do not cross out or erase, or your vote may not count. If you make a mistake or a stray mark, you may ask for a new ballot.

No debe tachar o borrar o su voto no se contará. Si comete un error o hace una marca demás, pueda solicitar una nueva papeleta.

Governor / Lt. Governor
Vote for 1
 Gobernador / Vicegobernador
 Vote por Uno

- Rushern L. Baker, III and /y Nancy Navarro**
- Jon Baron and /y Natalie Williams**
- Peter Franchot and /y Monique Anderson-Walker**
- Douglas F. Gansler and /y Candace Hollingsworth**
- Ralph W. Jaffe and /y Mark Greben**
- Ashwani Jain and /y LaTrece Hawkins Lytes**
- John King and /y Michelle Daugherty Siri**
- Wes Moore and /y Aruna Miller**
- Tom Perez and /y Shannon Sneed**
- Jerome M. Segal and /y Justinian M. Dispenza**

Comptroller
Vote for 1
 Contralor
 Vote por Uno

- Timothy J. Adams**
- Brooke Elizabeth Lierman**

Attorney General
Vote for 1
 Procurador General
 Vote por Uno

- Anthony G. Brown**
- Katie Curran O'Malley**

U.S. Senator
Vote for 1
 Senador de los EE.UU.
 Vote por Uno

- Michelle L. Smith**
- Chris Van Hollen**

Representative in Congress
District 8
Vote for 1
 Representante en el Congreso
 Distrito 8
 Vote por Uno

- Andalib Odulate**
- Jamie Raskin**

State Senator
District 16
Vote for 1
 Senador Estatal
 Distrito 16
 Vote por Uno

- Susan C. Lee**
Unopposed /Sin Oponente

House of Delegates
District 16
Vote for up to 3
 Cámara de Delegados
 Distrito 16
 Vote por No Más de Tres

- Ariana Kelly**
Unopposed /Sin Oponente
- Marc Korman**
Unopposed /Sin Oponente
- Sara N. Love**
Unopposed /Sin Oponente

County Executive
Vote for 1
 Ejecutivo del Condado
 Vote por Uno

- David T. Blair**
- Marc Elrich**
- Peter James**
- Hans Riemer**

County Council At Large
Vote for up to 4
 Miembro del Concejo
 Representando el Condado
 Vote por No Más de Cuatro

- Gabe Albornoz**
- Brandy H. M. Brooks**
- Dana E. Gassaway**
- Evan Glass**
- Scott Evan Goldberg**
- Tom Hucker**
- Will Jawando**
- Laurie-Anne Sayles**

County Council
District 1
Vote for 1
 Concejo del Condado
 Distrito 1
 Vote por Uno

- Andrew Friedson**
Unopposed /Sin Oponente

Judge of the Circuit Court
Circuit 6
Vote for up to 4
 Juez de la Corte de Circuito
 Circuito 6
 Vote por No Más de Cuatro

- Carlos F. Acosta**
- Theresa M. Chernosky**
- Kathleen Dumais**
- Thomas P. Johnson, III**
- Rachel Theora McGuckian**
- Marylin Pierre**

State's Attorney
Vote for 1
 Fiscal del Estado
 Vote por Uno

- Tom DeGonia**
- John McCarthy**
- Bernice Mireku-North**
- Perry Paylor**

Vote Both Sides
 Vote en ambos lados



Clerk of the Circuit Court
Vote for 1
 Secretario de la Corte del Circuito
 Vote por Uno

- Alan S. Bowser**
- Karen Bushell**

Register of Wills
Vote for 1
 Registrador Testamentario
 Vote por Uno

- Joseph M. Griffin**
 Unopposed /Sin Oponente

Sheriff
Vote for 1
 Alguacil
 Vote por Uno

- Robert Bass**
- Maxwell Cornelius Uy**

Democratic Central Committee At Large
Vote for up to 8
No more than half of the members can be elected from the same gender.
 Comité Central Demócrata Representando el Condado
 Vote por No Más de Ocho
 No más de la mitad de los miembros pueden ser elegidos del mismo sexo.

- Tazeen Ahmad**
 Female /Femenino
- Sarah Brand**
 Female /Femenino
- Ilhan Cagri**
 Female /Femenino
- Barbara Ebel**
 Female /Femenino
- Marjorie Goldman**
 Female /Femenino
- Raju Mahajan**
 Male /Masculino
- Marko G. Rivera-Oven**
 Male /Masculino
- Andrew D. Saundry**
 Male /Masculino
- Michael Tardif**
 Male /Masculino
- Michelle C. Whittaker**
 Female /Femenino
- Peter Witzler**
 Male /Masculino

Democratic Central Committee
District 16
Vote for up to 2
No more than half of the members can be elected from the same gender.
 Comité Central Demócrata Distrito 16
 Vote por No Más de Dos
 No más de la mitad de los miembros pueden ser elegidos del mismo sexo.

- Joanne Peter Demchok**
 Female /Femenino
- Jim Michaels**
 Male /Masculino
- Teresa Saavedra Woorman**
 Female /Femenino

Board of Education At Large
Vote for 1
Non-Partisan Contest
Candidates in this contest may or may not be affiliated with any political party
 Junta de Educación Representando el Condado
 Vote por Uno
 Contienda no partidista
 Los candidatos en esta contienda pueden estar o no estar afiliados a ningún partido político

- Mike Erickson**
- Michael Fryar**
- J. "Domenic" Giandomenico**
- Karla Silvestre**

Board of Education
District 1
Vote for 1
Non-Partisan Contest
Candidates in this contest may or may not be affiliated with any political party
 Junta de Educación Distrito 1
 Vote por Uno
 Contienda no partidista
 Los candidatos en esta contienda pueden estar o no estar afiliados a ningún partido político

- Alexander Fahmy**
- Jay Guan**
- Grace Rivera Oven**
- Esther L. Wells**

Board of Education
District 3
Vote for 1
Non-Partisan Contest
Candidates in this contest may or may not be affiliated with any political party
 Junta de Educación Distrito 3
 Vote por Uno
 Contienda no partidista
 Los candidatos en esta contienda pueden estar o no estar afiliados a ningún partido político

- Marcus Alzona**
- Scott Joftus**
- Julie Yang**

Board of Education
District 5
Vote for 1
Non-Partisan Contest
Candidates in this contest may or may not be affiliated with any political party
 Junta de Educación Distrito 5
 Vote por Uno
 Contienda no partidista
 Los candidatos en esta contienda pueden estar o no estar afiliados a ningún partido político

- Valerie M. Coll**
- Dawn Iannaco-Hahn**
- Brenda Wolff**

Official Ballot
Gubernatorial Primary Election
July 19, 2022
State of Maryland, Montgomery County
Democratic Ballot

BS DEM 109
007-019

Papeleta Electoral Oficial
 Elección Primaria Gubernamental
 19 de julio del 2022
 Estado de Maryland, Condado de Montgomery
 Papeleta del Partido Demócrata

Instructions
Instrucciones

Making Selections
Seleccionando



Fill in the oval to the left of the name of your choice. You must blacken the oval completely, and do not make any marks outside of the oval. You do not have to vote in every race.

Llene el óvalo a la izquierda del nombre de su selección. Debe rellenar el óvalo completamente y no haga ninguna marca fuera del óvalo. No tiene que votar en cada contienda.



Do not cross out or erase, or your vote may not count. If you make a mistake or a stray mark, you may ask for a new ballot.

No debe tachar o borrar o su voto no se contará. Si comete un error o hace una marca demás, pueda solicitar una nueva papeleta.

Governor / Lt. Governor
Vote for 1
 Gobernador / Vicegobernador
 Vote por Uno

- Rushern L. Baker, III**
and /y
Nancy Navarro
- Jon Baron**
and /y
Natalie Williams
- Peter Franchot**
and /y
Monique Anderson-Walker
- Douglas F. Gansler**
and /y
Candace Hollingsworth
- Ralph W. Jaffe**
and /y
Mark Greben
- Ashwani Jain**
and /y
LaTrece Hawkins Lytes
- John King**
and /y
Michelle Daugherty Siri
- Wes Moore**
and /y
Aruna Miller
- Tom Perez**
and /y
Shannon Sneed
- Jerome M. Segal**
and /y
Justinian M. Dispenza

Comptroller
Vote for 1
 Contralor
 Vote por Uno

- Timothy J. Adams**
- Brooke Elizabeth Lierman**

Attorney General
Vote for 1
 Procurador General
 Vote por Uno

- Anthony G. Brown**
- Katie Curran O'Malley**

U.S. Senator
Vote for 1
 Senador de los EE.UU.
 Vote por Uno

- Michelle L. Smith**
- Chris Van Hollen**

Representative in Congress
District 8
Vote for 1
 Representante en el Congreso
 Distrito 8
 Vote por Uno

- Andalib Odulate**
- Jamie Raskin**

State Senator
District 16
Vote for 1
 Senador Estatal
 Distrito 16
 Vote por Uno

- Susan C. Lee**
Unopposed /Sin Oponente

House of Delegates
District 16
Vote for up to 3
 Cámara de Delegados
 Distrito 16
 Vote por No Más de Tres

- Ariana Kelly**
Unopposed /Sin Oponente
- Marc Korman**
Unopposed /Sin Oponente
- Sara N. Love**
Unopposed /Sin Oponente

County Executive
Vote for 1
 Ejecutivo del Condado
 Vote por Uno

- David T. Blair**
- Marc Elrich**
- Peter James**
- Hans Riemer**

County Council At Large
Vote for up to 4
 Miembro del Concejo
 Representando el Condado
 Vote por No Más de Cuatro

- Gabe Albornoz**
- Brandy H. M. Brooks**
- Dana E. Gassaway**
- Evan Glass**
- Scott Evan Goldberg**
- Tom Hucker**
- Will Jawando**
- Laurie-Anne Sayles**

County Council
District 1
Vote for 1
 Concejo del Condado
 Distrito 1
 Vote por Uno

- Andrew Friedson**
Unopposed /Sin Oponente

Judge of the Circuit Court
Circuit 6
Vote for up to 4
 Juez de la Corte de Circuito
 Circuito 6
 Vote por No Más de Cuatro

- Carlos F. Acosta**
- Theresa M. Chernosky**
- Kathleen Dumais**
- Thomas P. Johnson, III**
- Rachel Theora McGuckian**
- Marylin Pierre**

State's Attorney
Vote for 1
 Fiscal del Estado
 Vote por Uno

- Tom DeGonia**
- John McCarthy**
- Bernice Mireku-North**
- Perry Paylor**

Vote Both Sides
 Vote en ambos lados



Clerk of the Circuit Court
Vote for 1
Secretario de la Corte del Circuito
Vote por Uno

- Alan S. Bowser**
- Karen Bushell**

Register of Wills
Vote for 1
Registrador Testamentario
Vote por Uno

- Joseph M. Griffin**
Unopposed /Sin Oponente

Sheriff
Vote for 1
Alguacil
Vote por Uno

- Robert Bass**
- Maxwell Cornelius Uy**

Democratic Central Committee At Large
Vote for up to 8
No more than half of the members can be elected from the same gender.
Comité Central Demócrata Representando el Condado
Vote por No Más de Ocho
No más de la mitad de los miembros pueden ser elegidos del mismo sexo.

- Tazeen Ahmad**
Female /Femenino
- Sarah Brand**
Female /Femenino
- Ilhan Cagri**
Female /Femenino
- Barbara Ebel**
Female /Femenino
- Marjorie Goldman**
Female /Femenino
- Raju Mahajan**
Male /Masculino
- Marko G. Rivera-Oven**
Male /Masculino
- Andrew D. Saundry**
Male /Masculino
- Michael Tardif**
Male /Masculino
- Michelle C. Whittaker**
Female /Femenino
- Peter Witzler**
Male /Masculino

Democratic Central Committee
District 16
Vote for up to 2
No more than half of the members can be elected from the same gender.
Comité Central Demócrata Distrito 16
Vote por No Más de Dos
No más de la mitad de los miembros pueden ser elegidos del mismo sexo.

- Joanne Peter Demchok**
Female /Femenino
- Jim Michaels**
Male /Masculino
- Teresa Saavedra Woorman**
Female /Femenino

Board of Education At Large
Vote for 1
Non-Partisan Contest
Candidates in this contest may or may not be affiliated with any political party
Junta de Educación Representando el Condado
Vote por Uno
Contienda no partidista
Los candidatos en esta contienda pueden estar o no estar afiliados a ningún partido político

- Mike Erickson**
- Michael Fryar**
- J. "Domenic" Giandomenico**
- Karla Silvestre**

Board of Education
District 1
Vote for 1
Non-Partisan Contest
Candidates in this contest may or may not be affiliated with any political party
Junta de Educación Distrito 1
Vote por Uno
Contienda no partidista
Los candidatos en esta contienda pueden estar o no estar afiliados a ningún partido político

- Alexander Fahmy**
- Jay Guan**
- Grace Rivera Oven**
- Esther L. Wells**

Board of Education
District 3
Vote for 1
Non-Partisan Contest
Candidates in this contest may or may not be affiliated with any political party
Junta de Educación Distrito 3
Vote por Uno
Contienda no partidista
Los candidatos en esta contienda pueden estar o no estar afiliados a ningún partido político

- Marcus Alzona**
- Scott Joftus**
- Julie Yang**

Board of Education
District 5
Vote for 1
Non-Partisan Contest
Candidates in this contest may or may not be affiliated with any political party
Junta de Educación Distrito 5
Vote por Uno
Contienda no partidista
Los candidatos en esta contienda pueden estar o no estar afiliados a ningún partido político

- Valerie M. Coll**
- Dawn Iannaco-Hahn**
- Brenda Wolff**

Official Ballot
Gubernatorial Primary Election
July 19, 2022
State of Maryland, Montgomery County
Democratic Ballot

BS DEM 110
007-020

Papeleta Electoral Oficial
 Elección Primaria Gubernamental
 19 de julio del 2022
 Estado de Maryland, Condado de Montgomery
 Papeleta del Partido Demócrata

Instructions
Instrucciones

Making Selections
Seleccionando



Fill in the oval to the left of the name of your choice. You must blacken the oval completely, and do not make any marks outside of the oval. You do not have to vote in every race.

Llene el óvalo a la izquierda del nombre de su selección. Debe rellenar el óvalo completamente y no haga ninguna marca fuera del óvalo. No tiene que votar en cada contienda.



Do not cross out or erase, or your vote may not count. If you make a mistake or a stray mark, you may ask for a new ballot.

No debe tachar o borrar o su voto no se contará. Si comete un error o hace una marca demás, pueda solicitar una nueva papeleta.

Governor / Lt. Governor
Vote for 1
 Gobernador / Vicegobernador
 Vote por Uno

- Rushern L. Baker, III**
and /y
Nancy Navarro
- Jon Baron**
and /y
Natalie Williams
- Peter Franchot**
and /y
Monique Anderson-Walker
- Douglas F. Gansler**
and /y
Candace Hollingsworth
- Ralph W. Jaffe**
and /y
Mark Greben
- Ashwani Jain**
and /y
LaTrece Hawkins Lytes
- John King**
and /y
Michelle Daugherty Siri
- Wes Moore**
and /y
Aruna Miller
- Tom Perez**
and /y
Shannon Sneed
- Jerome M. Segal**
and /y
Justinian M. Dispenza

Comptroller
Vote for 1
 Contralor
 Vote por Uno

- Timothy J. Adams**
- Brooke Elizabeth Lierman**

Attorney General
Vote for 1
 Procurador General
 Vote por Uno

- Anthony G. Brown**
- Katie Curran O'Malley**

U.S. Senator
Vote for 1
 Senador de los EE.UU.
 Vote por Uno

- Michelle L. Smith**
- Chris Van Hollen**

Representative in Congress
District 8
Vote for 1
 Representante en el Congreso
 Distrito 8
 Vote por Uno

- Andalib Odulate**
- Jamie Raskin**

State Senator
District 16
Vote for 1
 Senador Estatal
 Distrito 16
 Vote por Uno

- Susan C. Lee**
Unopposed /Sin Oponente

House of Delegates
District 16
Vote for up to 3
 Cámara de Delegados
 Distrito 16
 Vote por No Más de Tres

- Ariana Kelly**
Unopposed /Sin Oponente
- Marc Korman**
Unopposed /Sin Oponente
- Sara N. Love**
Unopposed /Sin Oponente

County Executive
Vote for 1
 Ejecutivo del Condado
 Vote por Uno

- David T. Blair**
- Marc Elrich**
- Peter James**
- Hans Riemer**

County Council At Large
Vote for up to 4
 Miembro del Concejo
 Representando el Condado
 Vote por No Más de Cuatro

- Gabe Albornoz**
- Brandy H. M. Brooks**
- Dana E. Gassaway**
- Evan Glass**
- Scott Evan Goldberg**
- Tom Hucker**
- Will Jawando**
- Laurie-Anne Sayles**

County Council
District 4
Vote for 1
 Concejo del Condado
 Distrito 4
 Vote por Uno

- Al Carr**
- Amy Ginsburg**
- Troy Murtha**
- Kate Stewart**
- John F. Zittrauer**

Judge of the Circuit Court
Circuit 6
Vote for up to 4
 Juez de la Corte de Circuito
 Circuito 6
 Vote por No Más de Cuatro

- Carlos F. Acosta**
- Theresa M. Chernosky**
- Kathleen Dumais**
- Thomas P. Johnson, III**
- Rachel Theora McGuckian**
- Marylin Pierre**

Vote Both Sides
 Vote en ambos lados



<p>State's Attorney Vote for 1 Fiscal del Estado Vote por Uno</p> <p><input type="radio"/> Tom DeGonia</p> <p><input type="radio"/> John McCarthy</p> <p><input type="radio"/> Bernice Mireku-North</p> <p><input type="radio"/> Perry Paylor</p>
<p>Clerk of the Circuit Court Vote for 1 Secretario de la Corte del Circuito Vote por Uno</p> <p><input type="radio"/> Alan S. Bowser</p> <p><input type="radio"/> Karen Bushell</p>
<p>Register of Wills Vote for 1 Registrador Testamentario Vote por Uno</p> <p><input type="radio"/> Joseph M. Griffin Unopposed /Sin Oponente</p>
<p>Sheriff Vote for 1 Alguacil Vote por Uno</p> <p><input type="radio"/> Robert Bass</p> <p><input type="radio"/> Maxwell Cornelius Uy</p>
<p>Democratic Central Committee At Large Vote for up to 8 No more than half of the members can be elected from the same gender. Comité Central Demócrata Representando el Condado Vote por No Más de Ocho No más de la mitad de los miembros pueden ser elegidos del mismo sexo.</p> <p><input type="radio"/> Tazeen Ahmad Female /Femenino</p> <p><input type="radio"/> Sarah Brand Female /Femenino</p> <p><input type="radio"/> Ilhan Cagri Female /Femenino</p> <p><input type="radio"/> Barbara Ebel Female /Femenino</p> <p><input type="radio"/> Marjorie Goldman Female /Femenino</p> <p><input type="radio"/> Raju Mahajan Male /Masculino</p> <p><input type="radio"/> Marko G. Rivera-Oven Male /Masculino</p> <p><input type="radio"/> Andrew D. Saundry Male /Masculino</p> <p><input type="radio"/> Michael Tardif Male /Masculino</p> <p><input type="radio"/> Michelle C. Whittaker Female /Femenino</p> <p><input type="radio"/> Peter Witzler Male /Masculino</p>

<p>Democratic Central Committee District 16 Vote for up to 2 No more than half of the members can be elected from the same gender. Comité Central Demócrata Distrito 16 Vote por No Más de Dos No más de la mitad de los miembros pueden ser elegidos del mismo sexo.</p> <p><input type="radio"/> Joanne Peter Demchok Female /Femenino</p> <p><input type="radio"/> Jim Michaels Male /Masculino</p> <p><input type="radio"/> Teresa Saavedra Woorman Female /Femenino</p>
<p>Board of Education At Large Vote for 1 Non-Partisan Contest Candidates in this contest may or may not be affiliated with any political party Junta de Educación Representando el Condado Vote por Uno Contienda no partidista Los candidatos en esta contienda pueden estar o no estar afiliados a ningún partido político</p> <p><input type="radio"/> Mike Erickson</p> <p><input type="radio"/> Michael Fryar</p> <p><input type="radio"/> J. "Domenic" Giandomenico</p> <p><input type="radio"/> Karla Silvestre</p>
<p>Board of Education District 1 Vote for 1 Non-Partisan Contest Candidates in this contest may or may not be affiliated with any political party Junta de Educación Distrito 1 Vote por Uno Contienda no partidista Los candidatos en esta contienda pueden estar o no estar afiliados a ningún partido político</p> <p><input type="radio"/> Alexander Fahmy</p> <p><input type="radio"/> Jay Guan</p> <p><input type="radio"/> Grace Rivera Oven</p> <p><input type="radio"/> Esther L. Wells</p>

<p>Board of Education District 3 Vote for 1 Non-Partisan Contest Candidates in this contest may or may not be affiliated with any political party Junta de Educación Distrito 3 Vote por Uno Contienda no partidista Los candidatos en esta contienda pueden estar o no estar afiliados a ningún partido político</p> <p><input type="radio"/> Marcus Alzona</p> <p><input type="radio"/> Scott Joftus</p> <p><input type="radio"/> Julie Yang</p>
<p>Board of Education District 5 Vote for 1 Non-Partisan Contest Candidates in this contest may or may not be affiliated with any political party Junta de Educación Distrito 5 Vote por Uno Contienda no partidista Los candidatos en esta contienda pueden estar o no estar afiliados a ningún partido político</p> <p><input type="radio"/> Valerie M. Coll</p> <p><input type="radio"/> Dawn Iannaco-Hahn</p> <p><input type="radio"/> Brenda Wolff</p>

Official Ballot
Gubernatorial Primary Election
July 19, 2022
State of Maryland, Montgomery County
Democratic Ballot

BS DEM 111
007-021

Papeleta Electoral Oficial
 Elección Primaria Gubernamental
 19 de julio del 2022
 Estado de Maryland, Condado de Montgomery
 Papeleta del Partido Demócrata

Instructions
Instrucciones

Making Selections
Seleccionando

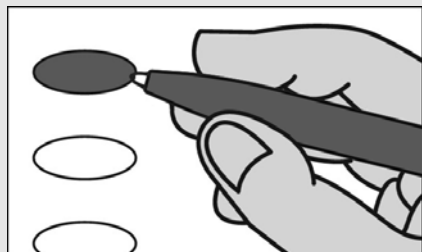

Fill in the oval to the left of the name of your choice. You must blacken the oval completely, and do not make any marks outside of the oval. You do not have to vote in every race.

Llene el óvalo a la izquierda del nombre de su selección. Debe rellenar el óvalo completamente y no haga ninguna marca fuera del óvalo. No tiene que votar en cada contienda.



Do not cross out or erase, or your vote may not count. If you make a mistake or a stray mark, you may ask for a new ballot.

No debe tachar o borrar o su voto no se contará. Si comete un error o hace una marca demás, pueda solicitar una nueva papeleta.

Governor / Lt. Governor
Vote for 1
 Gobernador / Vicegobernador
 Vote por Uno

- Rushern L. Baker, III**
and /y
Nancy Navarro
- Jon Baron**
and /y
Natalie Williams
- Peter Franchot**
and /y
Monique Anderson-Walker
- Douglas F. Gansler**
and /y
Candace Hollingsworth
- Ralph W. Jaffe**
and /y
Mark Greben
- Ashwani Jain**
and /y
LaTrece Hawkins Lytes
- John King**
and /y
Michelle Daugherty Siri
- Wes Moore**
and /y
Aruna Miller
- Tom Perez**
and /y
Shannon Sneed
- Jerome M. Segal**
and /y
Justinian M. Dispenza

Comptroller

Vote for 1
 Contralor
 Vote por Uno

- Timothy J. Adams**
- Brooke Elizabeth Lierman**

Attorney General

Vote for 1
 Procurador General
 Vote por Uno

- Anthony G. Brown**
- Katie Curran O'Malley**

U.S. Senator

Vote for 1
 Senador de los EE.UU.
 Vote por Uno

- Michelle L. Smith**
- Chris Van Hollen**

Representative in Congress
District 8

Vote for 1
 Representante en el Congreso
 Distrito 8
 Vote por Uno

- Andalib Odulate**
- Jamie Raskin**

State Senator

District 18
Vote for 1
 Senador Estatal
 Distrito 18
 Vote por Uno

- Max Socol**
- Jeff Waldstreicher**

House of Delegates

District 18
Vote for up to 3
 Cámara de Delegados
 Distrito 18
 Vote por No Más de Tres

- Aaron M. Kaufman**
Unopposed /Sin Oponente
- Emily Shetty**
Unopposed /Sin Oponente
- Jared Solomon**
Unopposed /Sin Oponente

County Executive

Vote for 1
 Ejecutivo del Condado
 Vote por Uno

- David T. Blair**
- Marc Elrich**
- Peter James**
- Hans Riemer**

County Council At Large

Vote for up to 4
 Miembro del Concejo
 Representando el Condado
 Vote por No Más de Cuatro

- Gabe Albornoz**
- Brandy H. M. Brooks**
- Dana E. Gassaway**
- Evan Glass**
- Scott Evan Goldberg**
- Tom Hucker**
- Will Jawando**
- Laurie-Anne Sayles**

County Council

District 1
Vote for 1
 Concejo del Condado
 Distrito 1
 Vote por Uno

- Andrew Friedson**
Unopposed /Sin Oponente

Judge of the Circuit Court

Circuit 6
Vote for up to 4
 Juez de la Corte de Circuito
 Circuito 6
 Vote por No Más de Cuatro

- Carlos F. Acosta**
- Theresa M. Chernosky**
- Kathleen Dumais**
- Thomas P. Johnson, III**
- Rachel Theora McGuckian**
- Marylin Pierre**

State's Attorney

Vote for 1
 Fiscal del Estado
 Vote por Uno

- Tom DeGonia**
- John McCarthy**
- Bernice Mireku-North**
- Perry Paylor**

Vote Both Sides
 Vote en ambos lados



Clerk of the Circuit Court
Vote for 1
 Secretario de la Corte del Circuito
 Vote por Uno

- Alan S. Bowser**
- Karen Bushell**

Register of Wills
Vote for 1
 Registrador Testamentario
 Vote por Uno

- Joseph M. Griffin**
 Unopposed /Sin Oponente

Sheriff
Vote for 1
 Alguacil
 Vote por Uno

- Robert Bass**
- Maxwell Cornelius Uy**

Democratic Central Committee At Large
Vote for up to 8
No more than half of the members can be elected from the same gender.
 Comité Central Demócrata Representando el Condado
 Vote por No Más de Ocho
 No más de la mitad de los miembros pueden ser elegidos del mismo sexo.

- Tazeen Ahmad**
 Female /Femenino
- Sarah Brand**
 Female /Femenino
- Ilhan Cagri**
 Female /Femenino
- Barbara Ebel**
 Female /Femenino
- Marjorie Goldman**
 Female /Femenino
- Raju Mahajan**
 Male /Masculino
- Marko G. Rivera-Oven**
 Male /Masculino
- Andrew D. Saundry**
 Male /Masculino
- Michael Tardif**
 Male /Masculino
- Michelle C. Whittaker**
 Female /Femenino
- Peter Witzler**
 Male /Masculino

Democratic Central Committee
District 18
Vote for up to 2
No more than half of the members can be elected from the same gender.
 Comité Central Demócrata Distrito 18
 Vote por No Más de Dos
 No más de la mitad de los miembros pueden ser elegidos del mismo sexo.

- Shruti Bhatnagar**
 Female /Femenino
- Edward Fischman**
 Male /Masculino
- Marquette D. Rogers**
 Male /Masculino
- Marcus A. Vessels**
 Male /Masculino

Board of Education At Large
Vote for 1
Non-Partisan Contest
Candidates in this contest may or may not be affiliated with any political party
 Junta de Educación Representando el Condado
 Vote por Uno
 Contienda no partidista
 Los candidatos en esta contienda pueden estar o no estar afiliados a ningún partido político

- Mike Erickson**
- Michael Fryar**
- J. "Domenic" Giandomenico**
- Karla Silvestre**

Board of Education
District 1
Vote for 1
Non-Partisan Contest
Candidates in this contest may or may not be affiliated with any political party
 Junta de Educación Distrito 1
 Vote por Uno
 Contienda no partidista
 Los candidatos en esta contienda pueden estar o no estar afiliados a ningún partido político

- Alexander Fahmy**
- Jay Guan**
- Grace Rivera Oven**
- Esther L. Wells**

Board of Education
District 3
Vote for 1
Non-Partisan Contest
Candidates in this contest may or may not be affiliated with any political party
 Junta de Educación Distrito 3
 Vote por Uno
 Contienda no partidista
 Los candidatos en esta contienda pueden estar o no estar afiliados a ningún partido político

- Marcus Alzona**
- Scott Joftus**
- Julie Yang**

Board of Education
District 5
Vote for 1
Non-Partisan Contest
Candidates in this contest may or may not be affiliated with any political party
 Junta de Educación Distrito 5
 Vote por Uno
 Contienda no partidista
 Los candidatos en esta contienda pueden estar o no estar afiliados a ningún partido político

- Valerie M. Coll**
- Dawn Iannaco-Hahn**
- Brenda Wolff**

Official Ballot
Gubernatorial Primary Election
July 19, 2022
State of Maryland, Montgomery County
Democratic Ballot

BS DEM 112
007-022

Papeleta Electoral Oficial
 Elección Primaria Gubernamental
 19 de julio del 2022
 Estado de Maryland, Condado de Montgomery
 Papeleta del Partido Demócrata

Instructions
Instrucciones

Making Selections
Seleccionando



Fill in the oval to the left of the name of your choice. You must blacken the oval completely, and do not make any marks outside of the oval. You do not have to vote in every race.

Llene el óvalo a la izquierda del nombre de su selección. Debe rellenar el óvalo completamente y no haga ninguna marca fuera del óvalo. No tiene que votar en cada contienda.



Do not cross out or erase, or your vote may not count. If you make a mistake or a stray mark, you may ask for a new ballot.

No debe tachar o borrar o su voto no se contará. Si comete un error o hace una marca demás, pueda solicitar una nueva papeleta.

Governor / Lt. Governor
Vote for 1
 Gobernador / Vicegobernador
 Vote por Uno

- Rushern L. Baker, III**
and /y
Nancy Navarro
- Jon Baron**
and /y
Natalie Williams
- Peter Franchot**
and /y
Monique Anderson-Walker
- Douglas F. Gansler**
and /y
Candace Hollingsworth
- Ralph W. Jaffe**
and /y
Mark Greben
- Ashwani Jain**
and /y
LaTrece Hawkins Lytes
- John King**
and /y
Michelle Daugherty Siri
- Wes Moore**
and /y
Aruna Miller
- Tom Perez**
and /y
Shannon Sneed
- Jerome M. Segal**
and /y
Justinian M. Dispenza

Comptroller
Vote for 1
 Contralor
 Vote por Uno

- Timothy J. Adams**
- Brooke Elizabeth Lierman**

Attorney General
Vote for 1
 Procurador General
 Vote por Uno

- Anthony G. Brown**
- Katie Curran O'Malley**

U.S. Senator
Vote for 1
 Senador de los EE.UU.
 Vote por Uno

- Michelle L. Smith**
- Chris Van Hollen**

Representative in Congress
District 8
Vote for 1
 Representante en el Congreso
 Distrito 8
 Vote por Uno

- Andalib Odulate**
- Jamie Raskin**

State Senator
District 16
Vote for 1
 Senador Estatal
 Distrito 16
 Vote por Uno

- Susan C. Lee**
Unopposed /Sin Oponente

House of Delegates
District 16
Vote for up to 3
 Cámara de Delegados
 Distrito 16
 Vote por No Más de Tres

- Ariana Kelly**
Unopposed /Sin Oponente
- Marc Korman**
Unopposed /Sin Oponente
- Sara N. Love**
Unopposed /Sin Oponente

County Executive
Vote for 1
 Ejecutivo del Condado
 Vote por Uno

- David T. Blair**
- Marc Elrich**
- Peter James**
- Hans Riemer**

County Council At Large
Vote for up to 4
 Miembro del Concejo
 Representando el Condado
 Vote por No Más de Cuatro

- Gabe Albornoz**
- Brandy H. M. Brooks**
- Dana E. Gassaway**
- Evan Glass**
- Scott Evan Goldberg**
- Tom Hucker**
- Will Jawando**
- Laurie-Anne Sayles**

County Council
District 1
Vote for 1
 Concejo del Condado
 Distrito 1
 Vote por Uno

- Andrew Friedson**
Unopposed /Sin Oponente

Judge of the Circuit Court
Circuit 6
Vote for up to 4
 Juez de la Corte de Circuito
 Circuito 6
 Vote por No Más de Cuatro

- Carlos F. Acosta**
- Theresa M. Chernosky**
- Kathleen Dumais**
- Thomas P. Johnson, III**
- Rachel Theora McGuckian**
- Marylin Pierre**

State's Attorney
Vote for 1
 Fiscal del Estado
 Vote por Uno

- Tom DeGonia**
- John McCarthy**
- Bernice Mireku-North**
- Perry Paylor**

Vote Both Sides
 Vote en ambos lados



Clerk of the Circuit Court
Vote for 1
 Secretario de la Corte del Circuito
 Vote por Uno

- Alan S. Bowser**
- Karen Bushell**

Register of Wills
Vote for 1
 Registrador Testamentario
 Vote por Uno

- Joseph M. Griffin**
 Unopposed /Sin Oponente

Sheriff
Vote for 1
 Alguacil
 Vote por Uno

- Robert Bass**
- Maxwell Cornelius Uy**

Democratic Central Committee At Large
Vote for up to 8
No more than half of the members can be elected from the same gender.
 Comité Central Demócrata Representando el Condado
 Vote por No Más de Ocho
 No más de la mitad de los miembros pueden ser elegidos del mismo sexo.

- Tazeen Ahmad**
 Female /Femenino
- Sarah Brand**
 Female /Femenino
- Ilhan Cagri**
 Female /Femenino
- Barbara Ebel**
 Female /Femenino
- Marjorie Goldman**
 Female /Femenino
- Raju Mahajan**
 Male /Masculino
- Marko G. Rivera-Oven**
 Male /Masculino
- Andrew D. Saundry**
 Male /Masculino
- Michael Tardif**
 Male /Masculino
- Michelle C. Whittaker**
 Female /Femenino
- Peter Witzler**
 Male /Masculino

Democratic Central Committee
District 16
Vote for up to 2
No more than half of the members can be elected from the same gender.
 Comité Central Demócrata Distrito 16
 Vote por No Más de Dos
 No más de la mitad de los miembros pueden ser elegidos del mismo sexo.

- Joanne Peter Demchok**
 Female /Femenino
- Jim Michaels**
 Male /Masculino
- Teresa Saavedra Woorman**
 Female /Femenino

Board of Education At Large
Vote for 1
Non-Partisan Contest
Candidates in this contest may or may not be affiliated with any political party
 Junta de Educación Representando el Condado
 Vote por Uno
 Contienda no partidista
 Los candidatos en esta contienda pueden estar o no estar afiliados a ningún partido político

- Mike Erickson**
- Michael Fryar**
- J. "Domenic" Giandomenico**
- Karla Silvestre**

Board of Education
District 1
Vote for 1
Non-Partisan Contest
Candidates in this contest may or may not be affiliated with any political party
 Junta de Educación Distrito 1
 Vote por Uno
 Contienda no partidista
 Los candidatos en esta contienda pueden estar o no estar afiliados a ningún partido político

- Alexander Fahmy**
- Jay Guan**
- Grace Rivera Oven**
- Esther L. Wells**

Board of Education
District 3
Vote for 1
Non-Partisan Contest
Candidates in this contest may or may not be affiliated with any political party
 Junta de Educación Distrito 3
 Vote por Uno
 Contienda no partidista
 Los candidatos en esta contienda pueden estar o no estar afiliados a ningún partido político

- Marcus Alzona**
- Scott Joftus**
- Julie Yang**

Board of Education
District 5
Vote for 1
Non-Partisan Contest
Candidates in this contest may or may not be affiliated with any political party
 Junta de Educación Distrito 5
 Vote por Uno
 Contienda no partidista
 Los candidatos en esta contienda pueden estar o no estar afiliados a ningún partido político

- Valerie M. Coll**
- Dawn Iannaco-Hahn**
- Brenda Wolff**



Official Ballot
Gubernatorial Primary Election
July 19, 2022
State of Maryland, Montgomery County
Democratic Ballot

BS DEM 113
007-023

Papeleta Electoral Oficial
 Elección Primaria Gubernamental
 19 de julio del 2022
 Estado de Maryland, Condado de Montgomery
 Papeleta del Partido Demócrata

Instructions
Instrucciones

Making Selections
Seleccionando



Fill in the oval to the left of the name of your choice. You must blacken the oval completely, and do not make any marks outside of the oval. You do not have to vote in every race.

Llene el óvalo a la izquierda del nombre de su selección. Debe rellenar el óvalo completamente y no haga ninguna marca fuera del óvalo. No tiene que votar en cada contienda.



Do not cross out or erase, or your vote may not count. If you make a mistake or a stray mark, you may ask for a new ballot.

No debe tachar o borrar o su voto no se contará. Si comete un error o hace una marca demás, pueda solicitar una nueva papeleta.

Governor / Lt. Governor
Vote for 1
 Gobernador / Vicegobernador
 Vote por Uno

- Rushern L. Baker, III and /y Nancy Navarro**
- Jon Baron and /y Natalie Williams**
- Peter Franchot and /y Monique Anderson-Walker**
- Douglas F. Gansler and /y Candace Hollingsworth**
- Ralph W. Jaffe and /y Mark Greben**
- Ashwani Jain and /y LaTrece Hawkins Lytes**
- John King and /y Michelle Daugherty Siri**
- Wes Moore and /y Aruna Miller**
- Tom Perez and /y Shannon Sneed**
- Jerome M. Segal and /y Justinian M. Dispenza**

Comptroller
Vote for 1
 Contralor
 Vote por Uno

- Timothy J. Adams**
- Brooke Elizabeth Lierman**

Attorney General
Vote for 1
 Procurador General
 Vote por Uno

- Anthony G. Brown**
- Katie Curran O'Malley**

U.S. Senator
Vote for 1
 Senador de los EE.UU.
 Vote por Uno

- Michelle L. Smith**
- Chris Van Hollen**

Representative in Congress
District 8
Vote for 1
 Representante en el Congreso
 Distrito 8
 Vote por Uno

- Andalib Odulate**
- Jamie Raskin**

State Senator
District 16
Vote for 1
 Senador Estatal
 Distrito 16
 Vote por Uno

- Susan C. Lee**
Unopposed /Sin Oponente

House of Delegates
District 16
Vote for up to 3
 Cámara de Delegados
 Distrito 16
 Vote por No Más de Tres

- Ariana Kelly**
Unopposed /Sin Oponente
- Marc Korman**
Unopposed /Sin Oponente
- Sara N. Love**
Unopposed /Sin Oponente

County Executive
Vote for 1
 Ejecutivo del Condado
 Vote por Uno

- David T. Blair**
- Marc Elrich**
- Peter James**
- Hans Riemer**

County Council At Large
Vote for up to 4
 Miembro del Concejo
 Representando el Condado
 Vote por No Más de Cuatro

- Gabe Albornoz**
- Brandy H. M. Brooks**
- Dana E. Gassaway**
- Evan Glass**
- Scott Evan Goldberg**
- Tom Hucker**
- Will Jawando**
- Laurie-Anne Sayles**

County Council
District 1
Vote for 1
 Concejo del Condado
 Distrito 1
 Vote por Uno

- Andrew Friedson**
Unopposed /Sin Oponente

Judge of the Circuit Court
Circuit 6
Vote for up to 4
 Juez de la Corte de Circuito
 Circuito 6
 Vote por No Más de Cuatro

- Carlos F. Acosta**
- Theresa M. Chernosky**
- Kathleen Dumais**
- Thomas P. Johnson, III**
- Rachel Theora McGuckian**
- Marilyn Pierre**

State's Attorney
Vote for 1
 Fiscal del Estado
 Vote por Uno

- Tom DeGonia**
- John McCarthy**
- Bernice Mireku-North**
- Perry Paylor**

Vote Both Sides
 Vote en ambos lados



Clerk of the Circuit Court
Vote for 1
Secretario de la Corte del Circuito
Vote por Uno

- Alan S. Bowser**
- Karen Bushell**

Register of Wills
Vote for 1
Registrador Testamentario
Vote por Uno

- Joseph M. Griffin**
Unopposed /Sin Oponente

Sheriff
Vote for 1
Alguacil
Vote por Uno

- Robert Bass**
- Maxwell Cornelius Uy**

Democratic Central Committee At Large
Vote for up to 8
No more than half of the members can be elected from the same gender.
Comité Central Demócrata Representando el Condado
Vote por No Más de Ocho
No más de la mitad de los miembros pueden ser elegidos del mismo sexo.

- Tazeen Ahmad**
Female /Femenino
- Sarah Brand**
Female /Femenino
- Ilhan Cagri**
Female /Femenino
- Barbara Ebel**
Female /Femenino
- Marjorie Goldman**
Female /Femenino
- Raju Mahajan**
Male /Masculino
- Marko G. Rivera-Oven**
Male /Masculino
- Andrew D. Saundry**
Male /Masculino
- Michael Tardif**
Male /Masculino
- Michelle C. Whittaker**
Female /Femenino
- Peter Witzler**
Male /Masculino

Democratic Central Committee
District 16
Vote for up to 2
No more than half of the members can be elected from the same gender.
Comité Central Demócrata Distrito 16
Vote por No Más de Dos
No más de la mitad de los miembros pueden ser elegidos del mismo sexo.

- Joanne Peter Demchok**
Female /Femenino
- Jim Michaels**
Male /Masculino
- Teresa Saavedra Woorman**
Female /Femenino

Board of Education At Large
Vote for 1
Non-Partisan Contest
Candidates in this contest may or may not be affiliated with any political party
Junta de Educación Representando el Condado
Vote por Uno
Contienda no partidista
Los candidatos en esta contienda pueden estar o no estar afiliados a ningún partido político

- Mike Erickson**
- Michael Fryar**
- J. "Domenic" Giandomenico**
- Karla Silvestre**

Board of Education
District 1
Vote for 1
Non-Partisan Contest
Candidates in this contest may or may not be affiliated with any political party
Junta de Educación Distrito 1
Vote por Uno
Contienda no partidista
Los candidatos en esta contienda pueden estar o no estar afiliados a ningún partido político

- Alexander Fahmy**
- Jay Guan**
- Grace Rivera Oven**
- Esther L. Wells**

Board of Education
District 3
Vote for 1
Non-Partisan Contest
Candidates in this contest may or may not be affiliated with any political party
Junta de Educación Distrito 3
Vote por Uno
Contienda no partidista
Los candidatos en esta contienda pueden estar o no estar afiliados a ningún partido político

- Marcus Alzona**
- Scott Joftus**
- Julie Yang**

Board of Education
District 5
Vote for 1
Non-Partisan Contest
Candidates in this contest may or may not be affiliated with any political party
Junta de Educación Distrito 5
Vote por Uno
Contienda no partidista
Los candidatos en esta contienda pueden estar o no estar afiliados a ningún partido político

- Valerie M. Coll**
- Dawn Iannaco-Hahn**
- Brenda Wolff**

Official Ballot
Gubernatorial Primary Election
July 19, 2022
State of Maryland, Montgomery County
Democratic Ballot

BS DEM 114
007-024

Papeleta Electoral Oficial
 Elección Primaria Gubernamental
 19 de julio del 2022
 Estado de Maryland, Condado de Montgomery
 Papeleta del Partido Demócrata

Instructions
Instrucciones

Making Selections
Seleccionando



Fill in the oval to the left of the name of your choice. You must blacken the oval completely, and do not make any marks outside of the oval. You do not have to vote in every race.

Llene el óvalo a la izquierda del nombre de su selección. Debe rellenar el óvalo completamente y no haga ninguna marca fuera del óvalo. No tiene que votar en cada contienda.



Do not cross out or erase, or your vote may not count. If you make a mistake or a stray mark, you may ask for a new ballot.

No debe tachar o borrar o su voto no se contará. Si comete un error o hace una marca demás, pueda solicitar una nueva papeleta.

Governor / Lt. Governor
Vote for 1
 Gobernador / Vicegobernador
 Vote por Uno

- Rushern L. Baker, III and /y Nancy Navarro**
- Jon Baron and /y Natalie Williams**
- Peter Franchot and /y Monique Anderson-Walker**
- Douglas F. Gansler and /y Candace Hollingsworth**
- Ralph W. Jaffe and /y Mark Greben**
- Ashwani Jain and /y LaTrece Hawkins Lytes**
- John King and /y Michelle Daugherty Siri**
- Wes Moore and /y Aruna Miller**
- Tom Perez and /y Shannon Sneed**
- Jerome M. Segal and /y Justinian M. Dispenza**

Comptroller
Vote for 1
 Contralor
 Vote por Uno

- Timothy J. Adams**
- Brooke Elizabeth Lierman**

Attorney General
Vote for 1
 Procurador General
 Vote por Uno

- Anthony G. Brown**
- Katie Curran O'Malley**

U.S. Senator
Vote for 1
 Senador de los EE.UU.
 Vote por Uno

- Michelle L. Smith**
- Chris Van Hollen**

Representative in Congress
District 8
Vote for 1
 Representante en el Congreso
 Distrito 8
 Vote por Uno

- Andalib Odulate**
- Jamie Raskin**

State Senator
District 16
Vote for 1
 Senador Estatal
 Distrito 16
 Vote por Uno

- Susan C. Lee**
Unopposed /Sin Oponente

House of Delegates
District 16
Vote for up to 3
 Cámara de Delegados
 Distrito 16
 Vote por No Más de Tres

- Ariana Kelly**
Unopposed /Sin Oponente
- Marc Korman**
Unopposed /Sin Oponente
- Sara N. Love**
Unopposed /Sin Oponente

County Executive
Vote for 1
 Ejecutivo del Condado
 Vote por Uno

- David T. Blair**
- Marc Elrich**
- Peter James**
- Hans Riemer**

County Council At Large
Vote for up to 4
 Miembro del Concejo
 Representando el Condado
 Vote por No Más de Cuatro

- Gabe Albornoz**
- Brandy H. M. Brooks**
- Dana E. Gassaway**
- Evan Glass**
- Scott Evan Goldberg**
- Tom Hucker**
- Will Jawando**
- Laurie-Anne Sayles**

County Council
District 1
Vote for 1
 Concejo del Condado
 Distrito 1
 Vote por Uno

- Andrew Friedson**
Unopposed /Sin Oponente

Judge of the Circuit Court
Circuit 6
Vote for up to 4
 Juez de la Corte de Circuito
 Circuito 6
 Vote por No Más de Cuatro

- Carlos F. Acosta**
- Theresa M. Chernosky**
- Kathleen Dumais**
- Thomas P. Johnson, III**
- Rachel Theora McGuckian**
- Marylin Pierre**

State's Attorney
Vote for 1
 Fiscal del Estado
 Vote por Uno

- Tom DeGonia**
- John McCarthy**
- Bernice Mireku-North**
- Perry Paylor**

Vote Both Sides
 Vote en ambos lados



Clerk of the Circuit Court
Vote for 1
 Secretario de la Corte del Circuito
 Vote por Uno

- Alan S. Bowser**
- Karen Bushell**

Register of Wills
Vote for 1
 Registrador Testamentario
 Vote por Uno

- Joseph M. Griffin**
 Unopposed /Sin Oponente

Sheriff
Vote for 1
 Alguacil
 Vote por Uno

- Robert Bass**
- Maxwell Cornelius Uy**

Democratic Central Committee At Large
Vote for up to 8
No more than half of the members can be elected from the same gender.
 Comité Central Demócrata Representando el Condado
 Vote por No Más de Ocho
 No más de la mitad de los miembros pueden ser elegidos del mismo sexo.

- Tazeen Ahmad**
 Female /Femenino
- Sarah Brand**
 Female /Femenino
- Ilhan Cagri**
 Female /Femenino
- Barbara Ebel**
 Female /Femenino
- Marjorie Goldman**
 Female /Femenino
- Raju Mahajan**
 Male /Masculino
- Marko G. Rivera-Oven**
 Male /Masculino
- Andrew D. Saundry**
 Male /Masculino
- Michael Tardif**
 Male /Masculino
- Michelle C. Whittaker**
 Female /Femenino
- Peter Witzler**
 Male /Masculino

Democratic Central Committee
District 16
Vote for up to 2
No more than half of the members can be elected from the same gender.
 Comité Central Demócrata Distrito 16
 Vote por No Más de Dos
 No más de la mitad de los miembros pueden ser elegidos del mismo sexo.

- Joanne Peter Demchok**
 Female /Femenino
- Jim Michaels**
 Male /Masculino
- Teresa Saavedra Woorman**
 Female /Femenino

Board of Education At Large
Vote for 1
Non-Partisan Contest
Candidates in this contest may or may not be affiliated with any political party
 Junta de Educación Representando el Condado
 Vote por Uno
 Contienda no partidista
 Los candidatos en esta contienda pueden estar o no estar afiliados a ningún partido político

- Mike Erickson**
- Michael Fryar**
- J. "Domenic" Giandomenico**
- Karla Silvestre**

Board of Education
District 1
Vote for 1
Non-Partisan Contest
Candidates in this contest may or may not be affiliated with any political party
 Junta de Educación Distrito 1
 Vote por Uno
 Contienda no partidista
 Los candidatos en esta contienda pueden estar o no estar afiliados a ningún partido político

- Alexander Fahmy**
- Jay Guan**
- Grace Rivera Oven**
- Esther L. Wells**

Board of Education
District 3
Vote for 1
Non-Partisan Contest
Candidates in this contest may or may not be affiliated with any political party
 Junta de Educación Distrito 3
 Vote por Uno
 Contienda no partidista
 Los candidatos en esta contienda pueden estar o no estar afiliados a ningún partido político

- Marcus Alzona**
- Scott Joftus**
- Julie Yang**

Board of Education
District 5
Vote for 1
Non-Partisan Contest
Candidates in this contest may or may not be affiliated with any political party
 Junta de Educación Distrito 5
 Vote por Uno
 Contienda no partidista
 Los candidatos en esta contienda pueden estar o no estar afiliados a ningún partido político

- Valerie M. Coll**
- Dawn Iannaco-Hahn**
- Brenda Wolff**



Official Ballot
Gubernatorial Primary Election
July 19, 2022
State of Maryland, Montgomery County
Democratic Ballot

BS DEM 115
007-025

Papeleta Electoral Oficial
 Elección Primaria Gubernamental
 19 de julio del 2022
 Estado de Maryland, Condado de Montgomery
 Papeleta del Partido Demócrata

Instructions
Instrucciones

Making Selections
Seleccionando



Fill in the oval to the left of the name of your choice. You must blacken the oval completely, and do not make any marks outside of the oval. You do not have to vote in every race.

Llene el óvalo a la izquierda del nombre de su selección. Debe rellenar el óvalo completamente y no haga ninguna marca fuera del óvalo. No tiene que votar en cada contienda.



Do not cross out or erase, or your vote may not count. If you make a mistake or a stray mark, you may ask for a new ballot.

No debe tachar o borrar o su voto no se contará. Si comete un error o hace una marca demás, pueda solicitar una nueva papeleta.

Governor / Lt. Governor
Vote for 1
 Gobernador / Vicegobernador
 Vote por Uno

- Rushern L. Baker, III**
and /y
Nancy Navarro
- Jon Baron**
and /y
Natalie Williams
- Peter Franchot**
and /y
Monique Anderson-Walker
- Douglas F. Gansler**
and /y
Candace Hollingsworth
- Ralph W. Jaffe**
and /y
Mark Greben
- Ashwani Jain**
and /y
LaTrece Hawkins Lytes
- John King**
and /y
Michelle Daugherty Siri
- Wes Moore**
and /y
Aruna Miller
- Tom Perez**
and /y
Shannon Sneed
- Jerome M. Segal**
and /y
Justinian M. Dispenza

Comptroller
Vote for 1
 Contralor
 Vote por Uno

- Timothy J. Adams**
- Brooke Elizabeth Lierman**

Attorney General
Vote for 1
 Procurador General
 Vote por Uno

- Anthony G. Brown**
- Katie Curran O'Malley**

U.S. Senator
Vote for 1
 Senador de los EE.UU.
 Vote por Uno

- Michelle L. Smith**
- Chris Van Hollen**

Representative in Congress
District 8
Vote for 1
 Representante en el Congreso
 Distrito 8
 Vote por Uno

- Andalib Odulate**
- Jamie Raskin**

State Senator
District 16
Vote for 1
 Senador Estatal
 Distrito 16
 Vote por Uno

- Susan C. Lee**
Unopposed /Sin Oponente

House of Delegates
District 16
Vote for up to 3
 Cámara de Delegados
 Distrito 16
 Vote por No Más de Tres

- Ariana Kelly**
Unopposed /Sin Oponente
- Marc Korman**
Unopposed /Sin Oponente
- Sara N. Love**
Unopposed /Sin Oponente

County Executive
Vote for 1
 Ejecutivo del Condado
 Vote por Uno

- David T. Blair**
- Marc Elrich**
- Peter James**
- Hans Riemer**

County Council At Large
Vote for up to 4
 Miembro del Concejo
 Representando el Condado
 Vote por No Más de Cuatro

- Gabe Albornoz**
- Brandy H. M. Brooks**
- Dana E. Gassaway**
- Evan Glass**
- Scott Evan Goldberg**
- Tom Hucker**
- Will Jawando**
- Laurie-Anne Sayles**

County Council
District 4
Vote for 1
 Concejo del Condado
 Distrito 4
 Vote por Uno

- Al Carr**
- Amy Ginsburg**
- Troy Murtha**
- Kate Stewart**
- John F. Zittrauer**

Judge of the Circuit Court
Circuit 6
Vote for up to 4
 Juez de la Corte de Circuito
 Circuito 6
 Vote por No Más de Cuatro

- Carlos F. Acosta**
- Theresa M. Chernosky**
- Kathleen Dumais**
- Thomas P. Johnson, III**
- Rachel Theora McGuckian**
- Marylin Pierre**

Vote Both Sides
 Vote en ambos lados



<p>State's Attorney Vote for 1 Fiscal del Estado Vote por Uno</p> <p><input type="radio"/> Tom DeGonia</p> <p><input type="radio"/> John McCarthy</p> <p><input type="radio"/> Bernice Mireku-North</p> <p><input type="radio"/> Perry Paylor</p>
<p>Clerk of the Circuit Court Vote for 1 Secretario de la Corte del Circuito Vote por Uno</p> <p><input type="radio"/> Alan S. Bowser</p> <p><input type="radio"/> Karen Bushell</p>
<p>Register of Wills Vote for 1 Registrador Testamentario Vote por Uno</p> <p><input type="radio"/> Joseph M. Griffin Unopposed /Sin Oponente</p>
<p>Sheriff Vote for 1 Alguacil Vote por Uno</p> <p><input type="radio"/> Robert Bass</p> <p><input type="radio"/> Maxwell Cornelius Uy</p>
<p>Democratic Central Committee At Large Vote for up to 8 No more than half of the members can be elected from the same gender. Comité Central Demócrata Representando el Condado Vote por No Más de Ocho No más de la mitad de los miembros pueden ser elegidos del mismo sexo.</p> <p><input type="radio"/> Tazeen Ahmad Female /Femenino</p> <p><input type="radio"/> Sarah Brand Female /Femenino</p> <p><input type="radio"/> Ilhan Cagri Female /Femenino</p> <p><input type="radio"/> Barbara Ebel Female /Femenino</p> <p><input type="radio"/> Marjorie Goldman Female /Femenino</p> <p><input type="radio"/> Raju Mahajan Male /Masculino</p> <p><input type="radio"/> Marko G. Rivera-Oven Male /Masculino</p> <p><input type="radio"/> Andrew D. Saundry Male /Masculino</p> <p><input type="radio"/> Michael Tardif Male /Masculino</p> <p><input type="radio"/> Michelle C. Whittaker Female /Femenino</p> <p><input type="radio"/> Peter Witzler Male /Masculino</p>

<p>Democratic Central Committee District 16 Vote for up to 2 No more than half of the members can be elected from the same gender. Comité Central Demócrata Distrito 16 Vote por No Más de Dos No más de la mitad de los miembros pueden ser elegidos del mismo sexo.</p> <p><input type="radio"/> Joanne Peter Demchok Female /Femenino</p> <p><input type="radio"/> Jim Michaels Male /Masculino</p> <p><input type="radio"/> Teresa Saavedra Woorman Female /Femenino</p>
<p>Board of Education At Large Vote for 1 Non-Partisan Contest Candidates in this contest may or may not be affiliated with any political party Junta de Educación Representando el Condado Vote por Uno Contienda no partidista Los candidatos en esta contienda pueden estar o no estar afiliados a ningún partido político</p> <p><input type="radio"/> Mike Erickson</p> <p><input type="radio"/> Michael Fryar</p> <p><input type="radio"/> J. "Domenic" Giandomenico</p> <p><input type="radio"/> Karla Silvestre</p>
<p>Board of Education District 1 Vote for 1 Non-Partisan Contest Candidates in this contest may or may not be affiliated with any political party Junta de Educación Distrito 1 Vote por Uno Contienda no partidista Los candidatos en esta contienda pueden estar o no estar afiliados a ningún partido político</p> <p><input type="radio"/> Alexander Fahmy</p> <p><input type="radio"/> Jay Guan</p> <p><input type="radio"/> Grace Rivera Oven</p> <p><input type="radio"/> Esther L. Wells</p>

<p>Board of Education District 3 Vote for 1 Non-Partisan Contest Candidates in this contest may or may not be affiliated with any political party Junta de Educación Distrito 3 Vote por Uno Contienda no partidista Los candidatos en esta contienda pueden estar o no estar afiliados a ningún partido político</p> <p><input type="radio"/> Marcus Alzona</p> <p><input type="radio"/> Scott Joftus</p> <p><input type="radio"/> Julie Yang</p>
<p>Board of Education District 5 Vote for 1 Non-Partisan Contest Candidates in this contest may or may not be affiliated with any political party Junta de Educación Distrito 5 Vote por Uno Contienda no partidista Los candidatos en esta contienda pueden estar o no estar afiliados a ningún partido político</p> <p><input type="radio"/> Valerie M. Coll</p> <p><input type="radio"/> Dawn Iannaco-Hahn</p> <p><input type="radio"/> Brenda Wolff</p>

Official Ballot
Gubernatorial Primary Election
July 19, 2022
State of Maryland, Montgomery County
Democratic Ballot

BS DEM 116
007-026

Papeleta Electoral Oficial
 Elección Primaria Gubernamental
 19 de julio del 2022
 Estado de Maryland, Condado de Montgomery
 Papeleta del Partido Demócrata

Instructions
Instrucciones

Making Selections
Seleccionando



Fill in the oval to the left of the name of your choice. You must blacken the oval completely, and do not make any marks outside of the oval. You do not have to vote in every race.

Llene el óvalo a la izquierda del nombre de su selección. Debe rellenar el óvalo completamente y no haga ninguna marca fuera del óvalo. No tiene que votar en cada contienda.



Do not cross out or erase, or your vote may not count. If you make a mistake or a stray mark, you may ask for a new ballot.

No debe tachar o borrar o su voto no se contará. Si comete un error o hace una marca demás, pueda solicitar una nueva papeleta.

Governor / Lt. Governor
Vote for 1
 Gobernador / Vicegobernador
 Vote por Uno

- Rushern L. Baker, III**
and /y
Nancy Navarro
- Jon Baron**
and /y
Natalie Williams
- Peter Franchot**
and /y
Monique Anderson-Walker
- Douglas F. Gansler**
and /y
Candace Hollingsworth
- Ralph W. Jaffe**
and /y
Mark Greben
- Ashwani Jain**
and /y
LaTrece Hawkins Lytes
- John King**
and /y
Michelle Daugherty Siri
- Wes Moore**
and /y
Aruna Miller
- Tom Perez**
and /y
Shannon Sneed
- Jerome M. Segal**
and /y
Justinian M. Dispenza

Comptroller
Vote for 1
 Contralor
 Vote por Uno

- Timothy J. Adams**
- Brooke Elizabeth Lierman**

Attorney General
Vote for 1
 Procurador General
 Vote por Uno

- Anthony G. Brown**
- Katie Curran O'Malley**

U.S. Senator
Vote for 1
 Senador de los EE.UU.
 Vote por Uno

- Michelle L. Smith**
- Chris Van Hollen**

Representative in Congress
District 8
Vote for 1
 Representante en el Congreso
 Distrito 8
 Vote por Uno

- Andalib Odulate**
- Jamie Raskin**

State Senator
District 16
Vote for 1
 Senador Estatal
 Distrito 16
 Vote por Uno

- Susan C. Lee**
Unopposed /Sin Oponente

House of Delegates
District 16
Vote for up to 3
 Cámara de Delegados
 Distrito 16
 Vote por No Más de Tres

- Ariana Kelly**
Unopposed /Sin Oponente
- Marc Korman**
Unopposed /Sin Oponente
- Sara N. Love**
Unopposed /Sin Oponente

County Executive
Vote for 1
 Ejecutivo del Condado
 Vote por Uno

- David T. Blair**
- Marc Elrich**
- Peter James**
- Hans Riemer**

County Council At Large
Vote for up to 4
 Miembro del Concejo
 Representando el Condado
 Vote por No Más de Cuatro

- Gabe Albornoz**
- Brandy H. M. Brooks**
- Dana E. Gassaway**
- Evan Glass**
- Scott Evan Goldberg**
- Tom Hucker**
- Will Jawando**
- Laurie-Anne Sayles**

County Council
District 1
Vote for 1
 Concejo del Condado
 Distrito 1
 Vote por Uno

- Andrew Friedson**
Unopposed /Sin Oponente

Judge of the Circuit Court
Circuit 6
Vote for up to 4
 Juez de la Corte de Circuito
 Circuito 6
 Vote por No Más de Cuatro

- Carlos F. Acosta**
- Theresa M. Chernosky**
- Kathleen Dumais**
- Thomas P. Johnson, III**
- Rachel Theora McGuckian**
- Marylin Pierre**

State's Attorney
Vote for 1
 Fiscal del Estado
 Vote por Uno

- Tom DeGonia**
- John McCarthy**
- Bernice Mireku-North**
- Perry Paylor**

Vote Both Sides
 Vote en ambos lados



Clerk of the Circuit Court
Vote for 1
 Secretario de la Corte del Circuito
 Vote por Uno

- Alan S. Bowser**
- Karen Bushell**

Register of Wills
Vote for 1
 Registrador Testamentario
 Vote por Uno

- Joseph M. Griffin**
 Unopposed /Sin Oponente

Sheriff
Vote for 1
 Alguacil
 Vote por Uno

- Robert Bass**
- Maxwell Cornelius Uy**

Democratic Central Committee At Large
Vote for up to 8
No more than half of the members can be elected from the same gender.
 Comité Central Demócrata Representando el Condado
 Vote por No Más de Ocho
 No más de la mitad de los miembros pueden ser elegidos del mismo sexo.

- Tazeen Ahmad**
 Female /Femenino
- Sarah Brand**
 Female /Femenino
- Ilhan Cagri**
 Female /Femenino
- Barbara Ebel**
 Female /Femenino
- Marjorie Goldman**
 Female /Femenino
- Raju Mahajan**
 Male /Masculino
- Marko G. Rivera-Oven**
 Male /Masculino
- Andrew D. Saundry**
 Male /Masculino
- Michael Tardif**
 Male /Masculino
- Michelle C. Whittaker**
 Female /Femenino
- Peter Witzler**
 Male /Masculino

Democratic Central Committee
District 16
Vote for up to 2
No more than half of the members can be elected from the same gender.
 Comité Central Demócrata Distrito 16
 Vote por No Más de Dos
 No más de la mitad de los miembros pueden ser elegidos del mismo sexo.

- Joanne Peter Demchok**
 Female /Femenino
- Jim Michaels**
 Male /Masculino
- Teresa Saavedra Woorman**
 Female /Femenino

Board of Education At Large
Vote for 1
Non-Partisan Contest
Candidates in this contest may or may not be affiliated with any political party
 Junta de Educación Representando el Condado
 Vote por Uno
 Contienda no partidista
 Los candidatos en esta contienda pueden estar o no estar afiliados a ningún partido político

- Mike Erickson**
- Michael Fryar**
- J. "Domenic" Giandomenico**
- Karla Silvestre**

Board of Education
District 1
Vote for 1
Non-Partisan Contest
Candidates in this contest may or may not be affiliated with any political party
 Junta de Educación Distrito 1
 Vote por Uno
 Contienda no partidista
 Los candidatos en esta contienda pueden estar o no estar afiliados a ningún partido político

- Alexander Fahmy**
- Jay Guan**
- Grace Rivera Oven**
- Esther L. Wells**

Board of Education
District 3
Vote for 1
Non-Partisan Contest
Candidates in this contest may or may not be affiliated with any political party
 Junta de Educación Distrito 3
 Vote por Uno
 Contienda no partidista
 Los candidatos en esta contienda pueden estar o no estar afiliados a ningún partido político

- Marcus Alzona**
- Scott Joftus**
- Julie Yang**

Board of Education
District 5
Vote for 1
Non-Partisan Contest
Candidates in this contest may or may not be affiliated with any political party
 Junta de Educación Distrito 5
 Vote por Uno
 Contienda no partidista
 Los candidatos en esta contienda pueden estar o no estar afiliados a ningún partido político

- Valerie M. Coll**
- Dawn Iannaco-Hahn**
- Brenda Wolff**



Official Ballot
Gubernatorial Primary Election
July 19, 2022
State of Maryland, Montgomery County
Democratic Ballot

BS DEM 117
007-027

Papeleta Electoral Oficial
 Elección Primaria Gubernamental
 19 de julio del 2022
 Estado de Maryland, Condado de Montgomery
 Papeleta del Partido Demócrata

Instructions
Instrucciones

Making Selections
Seleccionando



Fill in the oval to the left of the name of your choice. You must blacken the oval completely, and do not make any marks outside of the oval. You do not have to vote in every race.

Llene el óvalo a la izquierda del nombre de su selección. Debe rellenar el óvalo completamente y no haga ninguna marca fuera del óvalo. No tiene que votar en cada contienda.



Do not cross out or erase, or your vote may not count. If you make a mistake or a stray mark, you may ask for a new ballot.

No debe tachar o borrar o su voto no se contará. Si comete un error o hace una marca demás, pueda solicitar una nueva papeleta.

Governor / Lt. Governor
Vote for 1
 Gobernador / Vicegobernador
 Vote por Uno

- Rushern L. Baker, III and /y Nancy Navarro**
- Jon Baron and /y Natalie Williams**
- Peter Franchot and /y Monique Anderson-Walker**
- Douglas F. Gansler and /y Candace Hollingsworth**
- Ralph W. Jaffe and /y Mark Greben**
- Ashwani Jain and /y LaTrece Hawkins Lytes**
- John King and /y Michelle Daugherty Siri**
- Wes Moore and /y Aruna Miller**
- Tom Perez and /y Shannon Sneed**
- Jerome M. Segal and /y Justinian M. Dispenza**

Comptroller
Vote for 1
 Contralor
 Vote por Uno

- Timothy J. Adams**
- Brooke Elizabeth Lierman**

Attorney General
Vote for 1
 Procurador General
 Vote por Uno

- Anthony G. Brown**
- Katie Curran O'Malley**

U.S. Senator
Vote for 1
 Senador de los EE.UU.
 Vote por Uno

- Michelle L. Smith**
- Chris Van Hollen**

Representative in Congress
District 8
Vote for 1
 Representante en el Congreso
 Distrito 8
 Vote por Uno

- Andalib Odulate**
- Jamie Raskin**

State Senator
District 16
Vote for 1
 Senador Estatal
 Distrito 16
 Vote por Uno

- Susan C. Lee**
Unopposed /Sin Oponente

House of Delegates
District 16
Vote for up to 3
 Cámara de Delegados
 Distrito 16
 Vote por No Más de Tres

- Ariana Kelly**
Unopposed /Sin Oponente
- Marc Korman**
Unopposed /Sin Oponente
- Sara N. Love**
Unopposed /Sin Oponente

County Executive
Vote for 1
 Ejecutivo del Condado
 Vote por Uno

- David T. Blair**
- Marc Elrich**
- Peter James**
- Hans Riemer**

County Council At Large
Vote for up to 4
 Miembro del Concejo
 Representando el Condado
 Vote por No Más de Cuatro

- Gabe Albornoz**
- Brandy H. M. Brooks**
- Dana E. Gassaway**
- Evan Glass**
- Scott Evan Goldberg**
- Tom Hucker**
- Will Jawando**
- Laurie-Anne Sayles**

County Council
District 1
Vote for 1
 Concejo del Condado
 Distrito 1
 Vote por Uno

- Andrew Friedson**
Unopposed /Sin Oponente

Judge of the Circuit Court
Circuit 6
Vote for up to 4
 Juez de la Corte de Circuito
 Circuito 6
 Vote por No Más de Cuatro

- Carlos F. Acosta**
- Theresa M. Chernosky**
- Kathleen Dumais**
- Thomas P. Johnson, III**
- Rachel Theora McGuckian**
- Marylin Pierre**

State's Attorney
Vote for 1
 Fiscal del Estado
 Vote por Uno

- Tom DeGonia**
- John McCarthy**
- Bernice Mireku-North**
- Perry Paylor**

Vote Both Sides
 Vote en ambos lados



Clerk of the Circuit Court
Vote for 1
 Secretario de la Corte del Circuito
 Vote por Uno

- Alan S. Bowser**
- Karen Bushell**

Register of Wills
Vote for 1
 Registrador Testamentario
 Vote por Uno

- Joseph M. Griffin**
Unopposed /Sin Oponente

Sheriff
Vote for 1
 Alguacil
 Vote por Uno

- Robert Bass**
- Maxwell Cornelius Uy**

Democratic Central Committee At Large
Vote for up to 8
No more than half of the members can be elected from the same gender.
 Comité Central Demócrata Representando el Condado
 Vote por No Más de Ocho
 No más de la mitad de los miembros pueden ser elegidos del mismo sexo.

- Tazeen Ahmad**
Female /Femenino
- Sarah Brand**
Female /Femenino
- Ilhan Cagri**
Female /Femenino
- Barbara Ebel**
Female /Femenino
- Marjorie Goldman**
Female /Femenino
- Raju Mahajan**
Male /Masculino
- Marko G. Rivera-Oven**
Male /Masculino
- Andrew D. Saundry**
Male /Masculino
- Michael Tardif**
Male /Masculino
- Michelle C. Whittaker**
Female /Femenino
- Peter Witzler**
Male /Masculino

Democratic Central Committee
District 16
Vote for up to 2
No more than half of the members can be elected from the same gender.
 Comité Central Demócrata Distrito 16
 Vote por No Más de Dos
 No más de la mitad de los miembros pueden ser elegidos del mismo sexo.

- Joanne Peter Demchok**
Female /Femenino
- Jim Michaels**
Male /Masculino
- Teresa Saavedra Woorman**
Female /Femenino

Board of Education At Large
Vote for 1
Non-Partisan Contest
Candidates in this contest may or may not be affiliated with any political party
 Junta de Educación Representando el Condado
 Vote por Uno
 Contienda no partidista
 Los candidatos en esta contienda pueden estar o no estar afiliados a ningún partido político

- Mike Erickson**
- Michael Fryar**
- J. "Domenic" Giandomenico**
- Karla Silvestre**

Board of Education
District 1
Vote for 1
Non-Partisan Contest
Candidates in this contest may or may not be affiliated with any political party
 Junta de Educación Distrito 1
 Vote por Uno
 Contienda no partidista
 Los candidatos en esta contienda pueden estar o no estar afiliados a ningún partido político

- Alexander Fahmy**
- Jay Guan**
- Grace Rivera Oven**
- Esther L. Wells**

Board of Education
District 3
Vote for 1
Non-Partisan Contest
Candidates in this contest may or may not be affiliated with any political party
 Junta de Educación Distrito 3
 Vote por Uno
 Contienda no partidista
 Los candidatos en esta contienda pueden estar o no estar afiliados a ningún partido político

- Marcus Alzona**
- Scott Joftus**
- Julie Yang**

Board of Education
District 5
Vote for 1
Non-Partisan Contest
Candidates in this contest may or may not be affiliated with any political party
 Junta de Educación Distrito 5
 Vote por Uno
 Contienda no partidista
 Los candidatos en esta contienda pueden estar o no estar afiliados a ningún partido político

- Valerie M. Coll**
- Dawn Iannaco-Hahn**
- Brenda Wolff**



Official Ballot
Gubernatorial Primary Election
July 19, 2022
State of Maryland, Montgomery County
Democratic Ballot

BS DEM 118
007-028

Papeleta Electoral Oficial
 Elección Primaria Gubernamental
 19 de julio del 2022
 Estado de Maryland, Condado de Montgomery
 Papeleta del Partido Demócrata

Instructions
Instrucciones

Making Selections
Seleccionando



Fill in the oval to the left of the name of your choice. You must blacken the oval completely, and do not make any marks outside of the oval. You do not have to vote in every race.

Llene el óvalo a la izquierda del nombre de su selección. Debe rellenar el óvalo completamente y no haga ninguna marca fuera del óvalo. No tiene que votar en cada contienda.



Do not cross out or erase, or your vote may not count. If you make a mistake or a stray mark, you may ask for a new ballot.

No debe tachar o borrar o su voto no se contará. Si comete un error o hace una marca demás, pueda solicitar una nueva papeleta.

Governor / Lt. Governor
Vote for 1
 Gobernador / Vicegobernador
 Vote por Uno

- Rushern L. Baker, III and /y Nancy Navarro**
- Jon Baron and /y Natalie Williams**
- Peter Franchot and /y Monique Anderson-Walker**
- Douglas F. Gansler and /y Candace Hollingsworth**
- Ralph W. Jaffe and /y Mark Greben**
- Ashwani Jain and /y LaTrece Hawkins Lytes**
- John King and /y Michelle Daugherty Siri**
- Wes Moore and /y Aruna Miller**
- Tom Perez and /y Shannon Sneed**
- Jerome M. Segal and /y Justinian M. Dispenza**

Comptroller
Vote for 1
 Contralor
 Vote por Uno

- Timothy J. Adams**
- Brooke Elizabeth Lierman**

Attorney General
Vote for 1
 Procurador General
 Vote por Uno

- Anthony G. Brown**
- Katie Curran O'Malley**

U.S. Senator
Vote for 1
 Senador de los EE.UU.
 Vote por Uno

- Michelle L. Smith**
- Chris Van Hollen**

Representative in Congress
District 8
Vote for 1
 Representante en el Congreso
 Distrito 8
 Vote por Uno

- Andalib Odulate**
- Jamie Raskin**

State Senator
District 16
Vote for 1
 Senador Estatal
 Distrito 16
 Vote por Uno

- Susan C. Lee**
Unopposed /Sin Oponente

House of Delegates
District 16
Vote for up to 3
 Cámara de Delegados
 Distrito 16
 Vote por No Más de Tres

- Ariana Kelly**
Unopposed /Sin Oponente
- Marc Korman**
Unopposed /Sin Oponente
- Sara N. Love**
Unopposed /Sin Oponente

County Executive
Vote for 1
 Ejecutivo del Condado
 Vote por Uno

- David T. Blair**
- Marc Elrich**
- Peter James**
- Hans Riemer**

County Council At Large
Vote for up to 4
 Miembro del Concejo
 Representando el Condado
 Vote por No Más de Cuatro

- Gabe Albornoz**
- Brandy H. M. Brooks**
- Dana E. Gassaway**
- Evan Glass**
- Scott Evan Goldberg**
- Tom Hucker**
- Will Jawando**
- Laurie-Anne Sayles**

County Council
District 1
Vote for 1
 Concejo del Condado
 Distrito 1
 Vote por Uno

- Andrew Friedson**
Unopposed /Sin Oponente

Judge of the Circuit Court
Circuit 6
Vote for up to 4
 Juez de la Corte de Circuito
 Circuito 6
 Vote por No Más de Cuatro

- Carlos F. Acosta**
- Theresa M. Chernosky**
- Kathleen Dumais**
- Thomas P. Johnson, III**
- Rachel Theora McGuckian**
- Marylin Pierre**

State's Attorney
Vote for 1
 Fiscal del Estado
 Vote por Uno

- Tom DeGonia**
- John McCarthy**
- Bernice Mireku-North**
- Perry Paylor**

Vote Both Sides
 Vote en ambos lados



Clerk of the Circuit Court
Vote for 1
 Secretario de la Corte del Circuito
 Vote por Uno

- Alan S. Bowser**
- Karen Bushell**

Register of Wills
Vote for 1
 Registrador Testamentario
 Vote por Uno

- Joseph M. Griffin**
 Unopposed /Sin Oponente

Sheriff
Vote for 1
 Alguacil
 Vote por Uno

- Robert Bass**
- Maxwell Cornelius Uy**

Democratic Central Committee At Large
Vote for up to 8
No more than half of the members can be elected from the same gender.
 Comité Central Demócrata Representando el Condado
 Vote por No Más de Ocho
 No más de la mitad de los miembros pueden ser elegidos del mismo sexo.

- Tazeen Ahmad**
 Female /Femenino
- Sarah Brand**
 Female /Femenino
- Ilhan Cagri**
 Female /Femenino
- Barbara Ebel**
 Female /Femenino
- Marjorie Goldman**
 Female /Femenino
- Raju Mahajan**
 Male /Masculino
- Marko G. Rivera-Oven**
 Male /Masculino
- Andrew D. Saundry**
 Male /Masculino
- Michael Tardif**
 Male /Masculino
- Michelle C. Whittaker**
 Female /Femenino
- Peter Witzler**
 Male /Masculino

Democratic Central Committee
District 16
Vote for up to 2
No more than half of the members can be elected from the same gender.
 Comité Central Demócrata Distrito 16
 Vote por No Más de Dos
 No más de la mitad de los miembros pueden ser elegidos del mismo sexo.

- Joanne Peter Demchok**
 Female /Femenino
- Jim Michaels**
 Male /Masculino
- Teresa Saavedra Woorman**
 Female /Femenino

Board of Education At Large
Vote for 1
Non-Partisan Contest
Candidates in this contest may or may not be affiliated with any political party
 Junta de Educación Representando el Condado
 Vote por Uno
 Contienda no partidista
 Los candidatos en esta contienda pueden estar o no estar afiliados a ningún partido político

- Mike Erickson**
- Michael Fryar**
- J. "Domenic" Giandomenico**
- Karla Silvestre**

Board of Education
District 1
Vote for 1
Non-Partisan Contest
Candidates in this contest may or may not be affiliated with any political party
 Junta de Educación Distrito 1
 Vote por Uno
 Contienda no partidista
 Los candidatos en esta contienda pueden estar o no estar afiliados a ningún partido político

- Alexander Fahmy**
- Jay Guan**
- Grace Rivera Oven**
- Esther L. Wells**

Board of Education
District 3
Vote for 1
Non-Partisan Contest
Candidates in this contest may or may not be affiliated with any political party
 Junta de Educación Distrito 3
 Vote por Uno
 Contienda no partidista
 Los candidatos en esta contienda pueden estar o no estar afiliados a ningún partido político

- Marcus Alzona**
- Scott Joftus**
- Julie Yang**

Board of Education
District 5
Vote for 1
Non-Partisan Contest
Candidates in this contest may or may not be affiliated with any political party
 Junta de Educación Distrito 5
 Vote por Uno
 Contienda no partidista
 Los candidatos en esta contienda pueden estar o no estar afiliados a ningún partido político

- Valerie M. Coll**
- Dawn Iannaco-Hahn**
- Brenda Wolff**

Official Ballot
Gubernatorial Primary Election
July 19, 2022
State of Maryland, Montgomery County
Democratic Ballot

BS DEM 119
007-031

Papeleta Electoral Oficial
 Elección Primaria Gubernamental
 19 de julio del 2022
 Estado de Maryland, Condado de Montgomery
 Papeleta del Partido Demócrata

Instructions
Instrucciones

Making Selections
Seleccionando



Fill in the oval to the left of the name of your choice. You must blacken the oval completely, and do not make any marks outside of the oval. You do not have to vote in every race.

Llene el óvalo a la izquierda del nombre de su selección. Debe rellenar el óvalo completamente y no haga ninguna marca fuera del óvalo. No tiene que votar en cada contienda.



Do not cross out or erase, or your vote may not count. If you make a mistake or a stray mark, you may ask for a new ballot.

No debe tachar o borrar o su voto no se contará. Si comete un error o hace una marca demás, pueda solicitar una nueva papeleta.

Governor / Lt. Governor
Vote for 1
 Gobernador / Vicegobernador
 Vote por Uno

- Rushern L. Baker, III and /y Nancy Navarro**
- Jon Baron and /y Natalie Williams**
- Peter Franchot and /y Monique Anderson-Walker**
- Douglas F. Gansler and /y Candace Hollingsworth**
- Ralph W. Jaffe and /y Mark Greben**
- Ashwani Jain and /y LaTrece Hawkins Lytes**
- John King and /y Michelle Daugherty Siri**
- Wes Moore and /y Aruna Miller**
- Tom Perez and /y Shannon Sneed**
- Jerome M. Segal and /y Justinian M. Dispenza**

Comptroller
Vote for 1
 Contralor
 Vote por Uno

- Timothy J. Adams**
- Brooke Elizabeth Lierman**

Attorney General
Vote for 1
 Procurador General
 Vote por Uno

- Anthony G. Brown**
- Katie Curran O'Malley**

U.S. Senator
Vote for 1
 Senador de los EE.UU.
 Vote por Uno

- Michelle L. Smith**
- Chris Van Hollen**

Representative in Congress
District 8
Vote for 1
 Representante en el Congreso
 Distrito 8
 Vote por Uno

- Andalib Odulate**
- Jamie Raskin**

State Senator
District 16
Vote for 1
 Senador Estatal
 Distrito 16
 Vote por Uno

- Susan C. Lee**
Unopposed /Sin Oponente

House of Delegates
District 16
Vote for up to 3
 Cámara de Delegados
 Distrito 16
 Vote por No Más de Tres

- Ariana Kelly**
Unopposed /Sin Oponente
- Marc Korman**
Unopposed /Sin Oponente
- Sara N. Love**
Unopposed /Sin Oponente

County Executive
Vote for 1
 Ejecutivo del Condado
 Vote por Uno

- David T. Blair**
- Marc Elrich**
- Peter James**
- Hans Riemer**

County Council At Large
Vote for up to 4
 Miembro del Concejo
 Representando el Condado
 Vote por No Más de Cuatro

- Gabe Albornoz**
- Brandy H. M. Brooks**
- Dana E. Gassaway**
- Evan Glass**
- Scott Evan Goldberg**
- Tom Hucker**
- Will Jawando**
- Laurie-Anne Sayles**

County Council
District 1
Vote for 1
 Concejo del Condado
 Distrito 1
 Vote por Uno

- Andrew Friedson**
Unopposed /Sin Oponente

Judge of the Circuit Court
Circuit 6
Vote for up to 4
 Juez de la Corte de Circuito
 Circuito 6
 Vote por No Más de Cuatro

- Carlos F. Acosta**
- Theresa M. Chernosky**
- Kathleen Dumais**
- Thomas P. Johnson, III**
- Rachel Theora McGuckian**
- Marylin Pierre**

State's Attorney
Vote for 1
 Fiscal del Estado
 Vote por Uno

- Tom DeGonia**
- John McCarthy**
- Bernice Mireku-North**
- Perry Paylor**

Vote Both Sides
 Vote en ambos lados



Clerk of the Circuit Court
Vote for 1
 Secretario de la Corte del Circuito
 Vote por Uno

- Alan S. Bowser**
- Karen Bushell**

Register of Wills
Vote for 1
 Registrador Testamentario
 Vote por Uno

- Joseph M. Griffin**
Unopposed /Sin Oponente

Sheriff
Vote for 1
 Alguacil
 Vote por Uno

- Robert Bass**
- Maxwell Cornelius Uy**

Democratic Central Committee At Large
Vote for up to 8
No more than half of the members can be elected from the same gender.
 Comité Central Demócrata Representando el Condado
 Vote por No Más de Ocho
 No más de la mitad de los miembros pueden ser elegidos del mismo sexo.

- Tazeen Ahmad**
Female /Femenino
- Sarah Brand**
Female /Femenino
- Ilhan Cagri**
Female /Femenino
- Barbara Ebel**
Female /Femenino
- Marjorie Goldman**
Female /Femenino
- Raju Mahajan**
Male /Masculino
- Marko G. Rivera-Oven**
Male /Masculino
- Andrew D. Saundry**
Male /Masculino
- Michael Tardif**
Male /Masculino
- Michelle C. Whittaker**
Female /Femenino
- Peter Witzler**
Male /Masculino

Democratic Central Committee
District 16
Vote for up to 2
No more than half of the members can be elected from the same gender.
 Comité Central Demócrata Distrito 16
 Vote por No Más de Dos
 No más de la mitad de los miembros pueden ser elegidos del mismo sexo.

- Joanne Peter Demchok**
Female /Femenino
- Jim Michaels**
Male /Masculino
- Teresa Saavedra Woorman**
Female /Femenino

Board of Education At Large
Vote for 1
Non-Partisan Contest
Candidates in this contest may or may not be affiliated with any political party
 Junta de Educación Representando el Condado
 Vote por Uno
 Contienda no partidista
 Los candidatos en esta contienda pueden estar o no estar afiliados a ningún partido político

- Mike Erickson**
- Michael Fryar**
- J. "Domenic" Giandomenico**
- Karla Silvestre**

Board of Education
District 1
Vote for 1
Non-Partisan Contest
Candidates in this contest may or may not be affiliated with any political party
 Junta de Educación Distrito 1
 Vote por Uno
 Contienda no partidista
 Los candidatos en esta contienda pueden estar o no estar afiliados a ningún partido político

- Alexander Fahmy**
- Jay Guan**
- Grace Rivera Oven**
- Esther L. Wells**

Board of Education
District 3
Vote for 1
Non-Partisan Contest
Candidates in this contest may or may not be affiliated with any political party
 Junta de Educación Distrito 3
 Vote por Uno
 Contienda no partidista
 Los candidatos en esta contienda pueden estar o no estar afiliados a ningún partido político

- Marcus Alzona**
- Scott Joftus**
- Julie Yang**

Board of Education
District 5
Vote for 1
Non-Partisan Contest
Candidates in this contest may or may not be affiliated with any political party
 Junta de Educación Distrito 5
 Vote por Uno
 Contienda no partidista
 Los candidatos en esta contienda pueden estar o no estar afiliados a ningún partido político

- Valerie M. Coll**
- Dawn Iannaco-Hahn**
- Brenda Wolff**

Official Ballot
Gubernatorial Primary Election
July 19, 2022
State of Maryland, Montgomery County
Democratic Ballot

BS DEM 120
007-032

Papeleta Electoral Oficial
 Elección Primaria Gubernamental
 19 de julio del 2022
 Estado de Maryland, Condado de Montgomery
 Papeleta del Partido Demócrata

Instructions
Instrucciones

Making Selections
Seleccionando

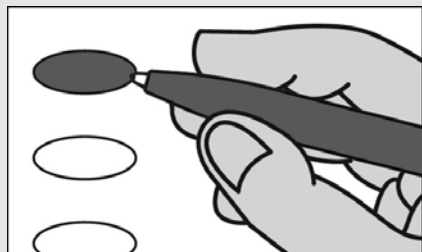

Fill in the oval to the left of the name of your choice. You must blacken the oval completely, and do not make any marks outside of the oval. You do not have to vote in every race.

Llene el óvalo a la izquierda del nombre de su selección. Debe rellenar el óvalo completamente y no haga ninguna marca fuera del óvalo. No tiene que votar en cada contienda.



Do not cross out or erase, or your vote may not count. If you make a mistake or a stray mark, you may ask for a new ballot.

No debe tachar o borrar o su voto no se contará. Si comete un error o hace una marca demás, pueda solicitar una nueva papeleta.

Governor / Lt. Governor
Vote for 1
 Gobernador / Vicegobernador
 Vote por Uno

- Rushern L. Baker, III**
and /y
Nancy Navarro
- Jon Baron**
and /y
Natalie Williams
- Peter Franchot**
and /y
Monique Anderson-Walker
- Douglas F. Gansler**
and /y
Candace Hollingsworth
- Ralph W. Jaffe**
and /y
Mark Greben
- Ashwani Jain**
and /y
La'Trece Hawkins Lytes
- John King**
and /y
Michelle Daugherty Siri
- Wes Moore**
and /y
Aruna Miller
- Tom Perez**
and /y
Shannon Sneed
- Jerome M. Segal**
and /y
Justinian M. Dispenza

Comptroller
Vote for 1
 Contralor
 Vote por Uno

- Timothy J. Adams**
- Brooke Elizabeth Lierman**

Attorney General
Vote for 1
 Procurador General
 Vote por Uno

- Anthony G. Brown**
- Katie Curran O'Malley**

U.S. Senator
Vote for 1
 Senador de los EE.UU.
 Vote por Uno

- Michelle L. Smith**
- Chris Van Hollen**

Representative in Congress
District 8
Vote for 1
 Representante en el Congreso
 Distrito 8
 Vote por Uno

- Andalib Odulate**
- Jamie Raskin**

State Senator
District 18
Vote for 1
 Senador Estatal
 Distrito 18
 Vote por Uno

- Max Socol**
- Jeff Waldstreicher**

House of Delegates
District 18
Vote for up to 3
 Cámara de Delegados
 Distrito 18
 Vote por No Más de Tres

- Aaron M. Kaufman**
Unopposed /Sin Oponente
- Emily Shetty**
Unopposed /Sin Oponente
- Jared Solomon**
Unopposed /Sin Oponente

County Executive
Vote for 1
 Ejecutivo del Condado
 Vote por Uno

- David T. Blair**
- Marc Elrich**
- Peter James**
- Hans Riemer**

County Council At Large
Vote for up to 4
 Miembro del Concejo
 Representando el Condado
 Vote por No Más de Cuatro

- Gabe Albornoz**
- Brandy H. M. Brooks**
- Dana E. Gassaway**
- Evan Glass**
- Scott Evan Goldberg**
- Tom Hucker**
- Will Jawando**
- Laurie-Anne Sayles**

County Council
District 1
Vote for 1
 Concejo del Condado
 Distrito 1
 Vote por Uno

- Andrew Friedson**
Unopposed /Sin Oponente

Judge of the Circuit Court
Circuit 6
Vote for up to 4
 Juez de la Corte de Circuito
 Circuito 6
 Vote por No Más de Cuatro

- Carlos F. Acosta**
- Theresa M. Chernosky**
- Kathleen Dumais**
- Thomas P. Johnson, III**
- Rachel Theora McGuckian**
- Marylin Pierre**

State's Attorney
Vote for 1
 Fiscal del Estado
 Vote por Uno

- Tom DeGonia**
- John McCarthy**
- Bernice Mireku-North**
- Perry Paylor**

Vote Both Sides
 Vote en ambos lados



Clerk of the Circuit Court
Vote for 1
 Secretario de la Corte del Circuito
 Vote por Uno

- Alan S. Bowser**
- Karen Bushell**

Register of Wills
Vote for 1
 Registrador Testamentario
 Vote por Uno

- Joseph M. Griffin**
 Unopposed /Sin Oponente

Sheriff
Vote for 1
 Alguacil
 Vote por Uno

- Robert Bass**
- Maxwell Cornelius Uy**

Democratic Central Committee At Large
Vote for up to 8
No more than half of the members can be elected from the same gender.
 Comité Central Demócrata Representando el Condado
 Vote por No Más de Ocho
 No más de la mitad de los miembros pueden ser elegidos del mismo sexo.

- Tazeen Ahmad**
 Female /Femenino
- Sarah Brand**
 Female /Femenino
- Ilhan Cagri**
 Female /Femenino
- Barbara Ebel**
 Female /Femenino
- Marjorie Goldman**
 Female /Femenino
- Raju Mahajan**
 Male /Masculino
- Marko G. Rivera-Oven**
 Male /Masculino
- Andrew D. Saundry**
 Male /Masculino
- Michael Tardif**
 Male /Masculino
- Michelle C. Whittaker**
 Female /Femenino
- Peter Witzler**
 Male /Masculino

Democratic Central Committee
District 18
Vote for up to 2
No more than half of the members can be elected from the same gender.
 Comité Central Demócrata Distrito 18
 Vote por No Más de Dos
 No más de la mitad de los miembros pueden ser elegidos del mismo sexo.

- Shruti Bhatnagar**
 Female /Femenino
- Edward Fischman**
 Male /Masculino
- Marquette D. Rogers**
 Male /Masculino
- Marcus A. Vessels**
 Male /Masculino

Board of Education At Large
Vote for 1
Non-Partisan Contest
Candidates in this contest may or may not be affiliated with any political party
 Junta de Educación Representando el Condado
 Vote por Uno
 Contienda no partidista
 Los candidatos en esta contienda pueden estar o no estar afiliados a ningún partido político

- Mike Erickson**
- Michael Fryar**
- J. "Domenic" Giandomenico**
- Karla Silvestre**

Board of Education
District 1
Vote for 1
Non-Partisan Contest
Candidates in this contest may or may not be affiliated with any political party
 Junta de Educación Distrito 1
 Vote por Uno
 Contienda no partidista
 Los candidatos en esta contienda pueden estar o no estar afiliados a ningún partido político

- Alexander Fahmy**
- Jay Guan**
- Grace Rivera Oven**
- Esther L. Wells**

Board of Education
District 3
Vote for 1
Non-Partisan Contest
Candidates in this contest may or may not be affiliated with any political party
 Junta de Educación Distrito 3
 Vote por Uno
 Contienda no partidista
 Los candidatos en esta contienda pueden estar o no estar afiliados a ningún partido político

- Marcus Alzona**
- Scott Joftus**
- Julie Yang**

Board of Education
District 5
Vote for 1
Non-Partisan Contest
Candidates in this contest may or may not be affiliated with any political party
 Junta de Educación Distrito 5
 Vote por Uno
 Contienda no partidista
 Los candidatos en esta contienda pueden estar o no estar afiliados a ningún partido político

- Valerie M. Coll**
- Dawn Iannaco-Hahn**
- Brenda Wolff**

Official Ballot
Gubernatorial Primary Election
July 19, 2022
State of Maryland, Montgomery County
Democratic Ballot

BS DEM 121
008-001

Papeleta Electoral Oficial
 Elección Primaria Gubernamental
 19 de julio del 2022
 Estado de Maryland, Condado de Montgomery
 Papeleta del Partido Demócrata

Instructions
Instrucciones

Making Selections
Seleccionando



Fill in the oval to the left of the name of your choice. You must blacken the oval completely, and do not make any marks outside of the oval. You do not have to vote in every race.

Llene el óvalo a la izquierda del nombre de su selección. Debe rellenar el óvalo completamente y no haga ninguna marca fuera del óvalo. No tiene que votar en cada contienda.



Do not cross out or erase, or your vote may not count. If you make a mistake or a stray mark, you may ask for a new ballot.

No debe tachar o borrar o su voto no se contará. Si comete un error o hace una marca demás, pueda solicitar una nueva papeleta.

Governor / Lt. Governor
Vote for 1
 Gobernador / Vicegobernador
 Vote por Uno

- Rushern L. Baker, III and /y Nancy Navarro**
- Jon Baron and /y Natalie Williams**
- Peter Franchot and /y Monique Anderson-Walker**
- Douglas F. Gansler and /y Candace Hollingsworth**
- Ralph W. Jaffe and /y Mark Greben**
- Ashwani Jain and /y LaTrece Hawkins Lytes**
- John King and /y Michelle Daugherty Siri**
- Wes Moore and /y Aruna Miller**
- Tom Perez and /y Shannon Sneed**
- Jerome M. Segal and /y Justinian M. Dispenza**

Comptroller
Vote for 1
 Contralor
 Vote por Uno

- Timothy J. Adams**
- Brooke Elizabeth Lierman**

Attorney General
Vote for 1
 Procurador General
 Vote por Uno

- Anthony G. Brown**
- Katie Curran O'Malley**

U.S. Senator
Vote for 1
 Senador de los EE.UU.
 Vote por Uno

- Michelle L. Smith**
- Chris Van Hollen**

Representative in Congress
District 8
Vote for 1
 Representante en el Congreso
 Distrito 8
 Vote por Uno

- Andalib Odulate**
- Jamie Raskin**

State Senator
District 14
Vote for 1
 Senador Estatal
 Distrito 14
 Vote por Uno

- Collins Odongo**
- Craig J. Zucker**

House of Delegates
District 14
Vote for up to 3
 Cámara de Delegados
 Distrito 14
 Vote por No Más de Tres

- Joshua Dowling**
- Anne R. Kaiser**
- Eric Luedtke**
- Pamela Queen**
- Tom B. Smith**

County Executive
Vote for 1
 Ejecutivo del Condado
 Vote por Uno

- David T. Blair**
- Marc Elrich**
- Peter James**
- Hans Riemer**

County Council At Large
Vote for up to 4
 Miembro del Concejo
 Representando el Condado
 Vote por No Más de Cuatro

- Gabe Albornoz**
- Brandy H. M. Brooks**
- Dana E. Gassaway**
- Evan Glass**
- Scott Evan Goldberg**
- Tom Hucker**
- Will Jawando**
- Laurie-Anne Sayles**

County Council
District 7
Vote for 1
 Concejo del Condado
 Distrito 7
 Vote por Uno

- Andrew A. Einsmann**
- Paul Geller**
- Sharif A. Hidayat**
- Dawn Luedtke**
- Jacqueline Manger**
- Paul K. Schwartz**
- Ben Wikner**

Judge of the Circuit Court
Circuit 6
Vote for up to 4
 Juez de la Corte de Circuito
 Circuito 6
 Vote por No Más de Cuatro

- Carlos F. Acosta**
- Theresa M. Chernosky**
- Kathleen Dumais**
- Thomas P. Johnson, III**
- Rachel Theora McGuckian**
- Marylin Pierre**

Vote Both Sides
 Vote en ambos lados



<p>State's Attorney Vote for 1 Fiscal del Estado Vote por Uno</p> <p><input type="radio"/> Tom DeGonia</p> <p><input type="radio"/> John McCarthy</p> <p><input type="radio"/> Bernice Mireku-North</p> <p><input type="radio"/> Perry Paylor</p>
<p>Clerk of the Circuit Court Vote for 1 Secretario de la Corte del Circuito Vote por Uno</p> <p><input type="radio"/> Alan S. Bowser</p> <p><input type="radio"/> Karen Bushell</p>
<p>Register of Wills Vote for 1 Registrador Testamentario Vote por Uno</p> <p><input type="radio"/> Joseph M. Griffin Unopposed /Sin Oponente</p>
<p>Sheriff Vote for 1 Alguacil Vote por Uno</p> <p><input type="radio"/> Robert Bass</p> <p><input type="radio"/> Maxwell Cornelius Uy</p>
<p>Democratic Central Committee At Large Vote for up to 8 No more than half of the members can be elected from the same gender. Comité Central Demócrata Representando el Condado Vote por No Más de Ocho No más de la mitad de los miembros pueden ser elegidos del mismo sexo.</p> <p><input type="radio"/> Tazeen Ahmad Female /Femenino</p> <p><input type="radio"/> Sarah Brand Female /Femenino</p> <p><input type="radio"/> Ilhan Cagri Female /Femenino</p> <p><input type="radio"/> Barbara Ebel Female /Femenino</p> <p><input type="radio"/> Marjorie Goldman Female /Femenino</p> <p><input type="radio"/> Raju Mahajan Male /Masculino</p> <p><input type="radio"/> Marko G. Rivera-Oven Male /Masculino</p> <p><input type="radio"/> Andrew D. Saundry Male /Masculino</p> <p><input type="radio"/> Michael Tardif Male /Masculino</p> <p><input type="radio"/> Michelle C. Whittaker Female /Femenino</p> <p><input type="radio"/> Peter Witzler Male /Masculino</p>

<p>Democratic Central Committee District 14 Vote for up to 2 No more than half of the members can be elected from the same gender. Comité Central Demócrata Distrito 14 Vote por No Más de Dos No más de la mitad de los miembros pueden ser elegidos del mismo sexo.</p> <p><input type="radio"/> Keyna Ijeoma Anyiam Female /Femenino</p> <p><input type="radio"/> Arthur Edmunds Male /Masculino</p> <p><input type="radio"/> Mimi Hassanein Female /Femenino</p> <p><input type="radio"/> "Liza" Smith Female /Femenino</p>
<p>Board of Education At Large Vote for 1 Non-Partisan Contest Candidates in this contest may or may not be affiliated with any political party Junta de Educación Representando el Condado Vote por Uno Contienda no partidista Los candidatos en esta contienda pueden estar o no estar afiliados a ningún partido político</p> <p><input type="radio"/> Mike Erickson</p> <p><input type="radio"/> Michael Fryar</p> <p><input type="radio"/> J. "Domenic" Giandomenico</p> <p><input type="radio"/> Karla Silvestre</p>
<p>Board of Education District 1 Vote for 1 Non-Partisan Contest Candidates in this contest may or may not be affiliated with any political party Junta de Educación Distrito 1 Vote por Uno Contienda no partidista Los candidatos en esta contienda pueden estar o no estar afiliados a ningún partido político</p> <p><input type="radio"/> Alexander Fahmy</p> <p><input type="radio"/> Jay Guan</p> <p><input type="radio"/> Grace Rivera Oven</p> <p><input type="radio"/> Esther L. Wells</p>

<p>Board of Education District 3 Vote for 1 Non-Partisan Contest Candidates in this contest may or may not be affiliated with any political party Junta de Educación Distrito 3 Vote por Uno Contienda no partidista Los candidatos en esta contienda pueden estar o no estar afiliados a ningún partido político</p> <p><input type="radio"/> Marcus Alzona</p> <p><input type="radio"/> Scott Joftus</p> <p><input type="radio"/> Julie Yang</p>
<p>Board of Education District 5 Vote for 1 Non-Partisan Contest Candidates in this contest may or may not be affiliated with any political party Junta de Educación Distrito 5 Vote por Uno Contienda no partidista Los candidatos en esta contienda pueden estar o no estar afiliados a ningún partido político</p> <p><input type="radio"/> Valerie M. Coll</p> <p><input type="radio"/> Dawn Iannaco-Hahn</p> <p><input type="radio"/> Brenda Wolff</p>

Official Ballot
Gubernatorial Primary Election
July 19, 2022
State of Maryland, Montgomery County
Democratic Ballot

BS DEM 122
008-002

Papeleta Electoral Oficial
 Elección Primaria Gubernamental
 19 de julio del 2022
 Estado de Maryland, Condado de Montgomery
 Papeleta del Partido Demócrata

Instructions
Instrucciones

Making Selections
Seleccionando



Fill in the oval to the left of the name of your choice. You must blacken the oval completely, and do not make any marks outside of the oval. You do not have to vote in every race.

Llene el óvalo a la izquierda del nombre de su selección. Debe rellenar el óvalo completamente y no haga ninguna marca fuera del óvalo. No tiene que votar en cada contienda.



Do not cross out or erase, or your vote may not count. If you make a mistake or a stray mark, you may ask for a new ballot.

No debe tachar o borrar o su voto no se contará. Si comete un error o hace una marca demás, pueda solicitar una nueva papeleta.

Governor / Lt. Governor
Vote for 1
 Gobernador / Vicegobernador
 Vote por Uno

- Rushern L. Baker, III**
and /y
Nancy Navarro
- Jon Baron**
and /y
Natalie Williams
- Peter Franchot**
and /y
Monique Anderson-Walker
- Douglas F. Gansler**
and /y
Candace Hollingsworth
- Ralph W. Jaffe**
and /y
Mark Greben
- Ashwani Jain**
and /y
LaTrece Hawkins Lytes
- John King**
and /y
Michelle Daugherty Siri
- Wes Moore**
and /y
Aruna Miller
- Tom Perez**
and /y
Shannon Sneed
- Jerome M. Segal**
and /y
Justinian M. Dispenza

Comptroller
Vote for 1
 Contralor
 Vote por Uno

- Timothy J. Adams**
- Brooke Elizabeth Lierman**

Attorney General
Vote for 1
 Procurador General
 Vote por Uno

- Anthony G. Brown**
- Katie Curran O'Malley**

U.S. Senator
Vote for 1
 Senador de los EE.UU.
 Vote por Uno

- Michelle L. Smith**
- Chris Van Hollen**

Representative in Congress
District 8
Vote for 1
 Representante en el Congreso
 Distrito 8
 Vote por Uno

- Andalib Odulate**
- Jamie Raskin**

State Senator
District 14
Vote for 1
 Senador Estatal
 Distrito 14
 Vote por Uno

- Collins Odongo**
- Craig J. Zucker**

House of Delegates
District 14
Vote for up to 3
 Cámara de Delegados
 Distrito 14
 Vote por No Más de Tres

- Joshua Dowling**
- Anne R. Kaiser**
- Eric Luedtke**
- Pamela Queen**
- Tom B. Smith**

County Executive
Vote for 1
 Ejecutivo del Condado
 Vote por Uno

- David T. Blair**
- Marc Elrich**
- Peter James**
- Hans Riemer**

County Council At Large
Vote for up to 4
 Miembro del Concejo
 Representando el Condado
 Vote por No Más de Cuatro

- Gabe Albornoz**
- Brandy H. M. Brooks**
- Dana E. Gassaway**
- Evan Glass**
- Scott Evan Goldberg**
- Tom Hucker**
- Will Jawando**
- Laurie-Anne Sayles**

County Council
District 7
Vote for 1
 Concejo del Condado
 Distrito 7
 Vote por Uno

- Andrew A. Einsmann**
- Paul Geller**
- Sharif A. Hidayat**
- Dawn Luedtke**
- Jacqueline Manger**
- Paul K. Schwartz**
- Ben Wikner**

Judge of the Circuit Court
Circuit 6
Vote for up to 4
 Juez de la Corte de Circuito
 Circuito 6
 Vote por No Más de Cuatro

- Carlos F. Acosta**
- Theresa M. Chernosky**
- Kathleen Dumais**
- Thomas P. Johnson, III**
- Rachel Theora McGuckian**
- Marylin Pierre**

Vote Both Sides
 Vote en ambos lados



<p>State's Attorney Vote for 1 Fiscal del Estado Vote por Uno</p> <p><input type="radio"/> Tom DeGonia</p> <p><input type="radio"/> John McCarthy</p> <p><input type="radio"/> Bernice Mireku-North</p> <p><input type="radio"/> Perry Paylor</p>
<p>Clerk of the Circuit Court Vote for 1 Secretario de la Corte del Circuito Vote por Uno</p> <p><input type="radio"/> Alan S. Bowser</p> <p><input type="radio"/> Karen Bushell</p>
<p>Register of Wills Vote for 1 Registrador Testamentario Vote por Uno</p> <p><input type="radio"/> Joseph M. Griffin Unopposed /Sin Oponente</p>
<p>Sheriff Vote for 1 Alguacil Vote por Uno</p> <p><input type="radio"/> Robert Bass</p> <p><input type="radio"/> Maxwell Cornelius Uy</p>
<p>Democratic Central Committee At Large Vote for up to 8 No more than half of the members can be elected from the same gender. Comité Central Demócrata Representando el Condado Vote por No Más de Ocho No más de la mitad de los miembros pueden ser elegidos del mismo sexo.</p> <p><input type="radio"/> Tazeen Ahmad Female /Femenino</p> <p><input type="radio"/> Sarah Brand Female /Femenino</p> <p><input type="radio"/> Ilhan Cagri Female /Femenino</p> <p><input type="radio"/> Barbara Ebel Female /Femenino</p> <p><input type="radio"/> Marjorie Goldman Female /Femenino</p> <p><input type="radio"/> Raju Mahajan Male /Masculino</p> <p><input type="radio"/> Marko G. Rivera-Oven Male /Masculino</p> <p><input type="radio"/> Andrew D. Saundry Male /Masculino</p> <p><input type="radio"/> Michael Tardif Male /Masculino</p> <p><input type="radio"/> Michelle C. Whittaker Female /Femenino</p> <p><input type="radio"/> Peter Witzler Male /Masculino</p>

<p>Democratic Central Committee District 14 Vote for up to 2 No more than half of the members can be elected from the same gender. Comité Central Demócrata Distrito 14 Vote por No Más de Dos No más de la mitad de los miembros pueden ser elegidos del mismo sexo.</p> <p><input type="radio"/> Keyna Ijeoma Anyiam Female /Femenino</p> <p><input type="radio"/> Arthur Edmunds Male /Masculino</p> <p><input type="radio"/> Mimi Hassanein Female /Femenino</p> <p><input type="radio"/> "Liza" Smith Female /Femenino</p>
<p>Board of Education At Large Vote for 1 Non-Partisan Contest Candidates in this contest may or may not be affiliated with any political party Junta de Educación Representando el Condado Vote por Uno Contienda no partidista Los candidatos en esta contienda pueden estar o no estar afiliados a ningún partido político</p> <p><input type="radio"/> Mike Erickson</p> <p><input type="radio"/> Michael Fryar</p> <p><input type="radio"/> J. "Domenic" Giandomenico</p> <p><input type="radio"/> Karla Silvestre</p>
<p>Board of Education District 1 Vote for 1 Non-Partisan Contest Candidates in this contest may or may not be affiliated with any political party Junta de Educación Distrito 1 Vote por Uno Contienda no partidista Los candidatos en esta contienda pueden estar o no estar afiliados a ningún partido político</p> <p><input type="radio"/> Alexander Fahmy</p> <p><input type="radio"/> Jay Guan</p> <p><input type="radio"/> Grace Rivera Oven</p> <p><input type="radio"/> Esther L. Wells</p>

<p>Board of Education District 3 Vote for 1 Non-Partisan Contest Candidates in this contest may or may not be affiliated with any political party Junta de Educación Distrito 3 Vote por Uno Contienda no partidista Los candidatos en esta contienda pueden estar o no estar afiliados a ningún partido político</p> <p><input type="radio"/> Marcus Alzona</p> <p><input type="radio"/> Scott Joftus</p> <p><input type="radio"/> Julie Yang</p>
<p>Board of Education District 5 Vote for 1 Non-Partisan Contest Candidates in this contest may or may not be affiliated with any political party Junta de Educación Distrito 5 Vote por Uno Contienda no partidista Los candidatos en esta contienda pueden estar o no estar afiliados a ningún partido político</p> <p><input type="radio"/> Valerie M. Coll</p> <p><input type="radio"/> Dawn Iannaco-Hahn</p> <p><input type="radio"/> Brenda Wolff</p>

Official Ballot
Gubernatorial Primary Election
July 19, 2022
State of Maryland, Montgomery County
Democratic Ballot

BS DEM 123
008-003

Papeleta Electoral Oficial
 Elección Primaria Gubernamental
 19 de julio del 2022
 Estado de Maryland, Condado de Montgomery
 Papeleta del Partido Demócrata

Instructions
Instrucciones

Making Selections
Seleccionando



Fill in the oval to the left of the name of your choice. You must blacken the oval completely, and do not make any marks outside of the oval. You do not have to vote in every race.

Llene el óvalo a la izquierda del nombre de su selección. Debe rellenar el óvalo completamente y no haga ninguna marca fuera del óvalo. No tiene que votar en cada contienda.



Do not cross out or erase, or your vote may not count. If you make a mistake or a stray mark, you may ask for a new ballot.

No debe tachar o borrar o su voto no se contará. Si comete un error o hace una marca demás, pueda solicitar una nueva papeleta.

Governor / Lt. Governor
Vote for 1
 Gobernador / Vicegobernador
 Vote por Uno

- Rushern L. Baker, III**
and /y
Nancy Navarro
- Jon Baron**
and /y
Natalie Williams
- Peter Franchot**
and /y
Monique Anderson-Walker
- Douglas F. Gansler**
and /y
Candace Hollingsworth
- Ralph W. Jaffe**
and /y
Mark Greben
- Ashwani Jain**
and /y
LaTrece Hawkins Lytes
- John King**
and /y
Michelle Daugherty Siri
- Wes Moore**
and /y
Aruna Miller
- Tom Perez**
and /y
Shannon Sneed
- Jerome M. Segal**
and /y
Justinian M. Dispenza

Comptroller
Vote for 1
 Contralor
 Vote por Uno

- Timothy J. Adams**
- Brooke Elizabeth Lierman**

Attorney General
Vote for 1
 Procurador General
 Vote por Uno

- Anthony G. Brown**
- Katie Curran O'Malley**

U.S. Senator
Vote for 1
 Senador de los EE.UU.
 Vote por Uno

- Michelle L. Smith**
- Chris Van Hollen**

Representative in Congress
District 8
Vote for 1
 Representante en el Congreso
 Distrito 8
 Vote por Uno

- Andalib Odulate**
- Jamie Raskin**

State Senator
District 19
Vote for 1
 Senador Estatal
 Distrito 19
 Vote por Uno

- Ben Kramer**
Unopposed /Sin Oponente

House of Delegates
District 19
Vote for up to 3
 Cámara de Delegados
 Distrito 19
 Vote por No Más de Tres

- Charlotte Crutchfield**
- Bonnie Cullison**
- Augustin Esquivar Saah**
- Vaughn Stewart**

County Executive
Vote for 1
 Ejecutivo del Condado
 Vote por Uno

- David T. Blair**
- Marc Elrich**
- Peter James**
- Hans Riemer**

County Council At Large
Vote for up to 4
 Miembro del Concejo
 Representando el Condado
 Vote por No Más de Cuatro

- Gabe Albornoz**
- Brandy H. M. Brooks**
- Dana E. Gassaway**
- Evan Glass**
- Scott Evan Goldberg**
- Tom Hucker**
- Will Jawando**
- Laurie-Anne Sayles**

County Council
District 6
Vote for 1
 Concejo del Condado
 Distrito 6
 Vote por Uno

- Natali Fani Gonzalez**
- Omar Lazo**
- Maricé Morales**
- Brit Siman-Tov**
- Steve Solomon**
- Christa Tichy**
- Mark Trullinger**
- Vicki S. Vergagni**

Judge of the Circuit Court
Circuit 6
Vote for up to 4
 Juez de la Corte de Circuito
 Circuito 6
 Vote por No Más de Cuatro

- Carlos F. Acosta**
- Theresa M. Chernosky**
- Kathleen Dumais**
- Thomas P. Johnson, III**
- Rachel Theora McGuckian**
- Marylin Pierre**

State's Attorney
Vote for 1
 Fiscal del Estado
 Vote por Uno

- Tom DeGonia**
- John McCarthy**
- Bernice Mireku-North**
- Perry Paylor**

Vote Both Sides
 Vote en ambos lados



Clerk of the Circuit Court
Vote for 1
 Secretario de la Corte del Circuito
 Vote por Uno

- Alan S. Bowser**
- Karen Bushell**

Register of Wills
Vote for 1
 Registrador Testamentario
 Vote por Uno

- Joseph M. Griffin**
 Unopposed /Sin Oponente

Sheriff
Vote for 1
 Alguacil
 Vote por Uno

- Robert Bass**
- Maxwell Cornelius Uy**

Democratic Central Committee At Large
Vote for up to 8
No more than half of the members can be elected from the same gender.
 Comité Central Demócrata Representando el Condado
 Vote por No Más de Ocho
 No más de la mitad de los miembros pueden ser elegidos del mismo sexo.

- Tazeen Ahmad**
 Female /Femenino
- Sarah Brand**
 Female /Femenino
- Ilhan Cagri**
 Female /Femenino
- Barbara Ebel**
 Female /Femenino
- Marjorie Goldman**
 Female /Femenino
- Raju Mahajan**
 Male /Masculino
- Marko G. Rivera-Oven**
 Male /Masculino
- Andrew D. Saundry**
 Male /Masculino
- Michael Tardif**
 Male /Masculino
- Michelle C. Whittaker**
 Female /Femenino
- Peter Witzler**
 Male /Masculino

Democratic Central Committee
District 19
Vote for up to 2
No more than half of the members can be elected from the same gender.
 Comité Central Demócrata Distrito 19
 Vote por No Más de Dos
 No más de la mitad de los miembros pueden ser elegidos del mismo sexo.

- Tyler Beck**
 Male /Masculino
- Sebastian Johnson**
 Male /Masculino
- Samantha Jones**
 Female /Femenino

Board of Education At Large
Vote for 1
Non-Partisan Contest
Candidates in this contest may or may not be affiliated with any political party
 Junta de Educación Representando el Condado
 Vote por Uno
 Contienda no partidista
 Los candidatos en esta contienda pueden estar o no estar afiliados a ningún partido político

- Mike Erickson**
- Michael Fryar**
- J. "Domenic" Giandomenico**
- Karla Silvestre**

Board of Education
District 1
Vote for 1
Non-Partisan Contest
Candidates in this contest may or may not be affiliated with any political party
 Junta de Educación Distrito 1
 Vote por Uno
 Contienda no partidista
 Los candidatos en esta contienda pueden estar o no estar afiliados a ningún partido político

- Alexander Fahmy**
- Jay Guan**
- Grace Rivera Oven**
- Esther L. Wells**

Board of Education
District 3
Vote for 1
Non-Partisan Contest
Candidates in this contest may or may not be affiliated with any political party
 Junta de Educación Distrito 3
 Vote por Uno
 Contienda no partidista
 Los candidatos en esta contienda pueden estar o no estar afiliados a ningún partido político

- Marcus Alzona**
- Scott Joftus**
- Julie Yang**

Board of Education
District 5
Vote for 1
Non-Partisan Contest
Candidates in this contest may or may not be affiliated with any political party
 Junta de Educación Distrito 5
 Vote por Uno
 Contienda no partidista
 Los candidatos en esta contienda pueden estar o no estar afiliados a ningún partido político

- Valerie M. Coll**
- Dawn Iannaco-Hahn**
- Brenda Wolff**

Official Ballot
Gubernatorial Primary Election
July 19, 2022
State of Maryland, Montgomery County
Democratic Ballot

BS DEM 124
008-004

Papeleta Electoral Oficial
 Elección Primaria Gubernamental
 19 de julio del 2022
 Estado de Maryland, Condado de Montgomery
 Papeleta del Partido Demócrata

Instructions
Instrucciones

Making Selections
Seleccionando



Fill in the oval to the left of the name of your choice. You must blacken the oval completely, and do not make any marks outside of the oval. You do not have to vote in every race.

Llene el óvalo a la izquierda del nombre de su selección. Debe rellenar el óvalo completamente y no haga ninguna marca fuera del óvalo. No tiene que votar en cada contienda.



Do not cross out or erase, or your vote may not count. If you make a mistake or a stray mark, you may ask for a new ballot.

No debe tachar o borrar o su voto no se contará. Si comete un error o hace una marca demás, pueda solicitar una nueva papeleta.

Governor / Lt. Governor
Vote for 1
 Gobernador / Vicegobernador
 Vote por Uno

- Rushern L. Baker, III**
and /y
Nancy Navarro
- Jon Baron**
and /y
Natalie Williams
- Peter Franchot**
and /y
Monique Anderson-Walker
- Douglas F. Gansler**
and /y
Candace Hollingsworth
- Ralph W. Jaffe**
and /y
Mark Greben
- Ashwani Jain**
and /y
LaTrece Hawkins Lytes
- John King**
and /y
Michelle Daugherty Siri
- Wes Moore**
and /y
Aruna Miller
- Tom Perez**
and /y
Shannon Sneed
- Jerome M. Segal**
and /y
Justinian M. Dispenza

Comptroller
Vote for 1
 Contralor
 Vote por Uno

- Timothy J. Adams**
- Brooke Elizabeth Lierman**

Attorney General
Vote for 1
 Procurador General
 Vote por Uno

- Anthony G. Brown**
- Katie Curran O'Malley**

U.S. Senator
Vote for 1
 Senador de los EE.UU.
 Vote por Uno

- Michelle L. Smith**
- Chris Van Hollen**

Representative in Congress
District 8
Vote for 1
 Representante en el Congreso
 Distrito 8
 Vote por Uno

- Andalib Odulate**
- Jamie Raskin**

State Senator
District 19
Vote for 1
 Senador Estatal
 Distrito 19
 Vote por Uno

- Ben Kramer**
Unopposed /Sin Oponente

House of Delegates
District 19
Vote for up to 3
 Cámara de Delegados
 Distrito 19
 Vote por No Más de Tres

- Charlotte Crutchfield**
- Bonnie Cullison**
- Augustin Esquivar Saah**
- Vaughn Stewart**

County Executive
Vote for 1
 Ejecutivo del Condado
 Vote por Uno

- David T. Blair**
- Marc Elrich**
- Peter James**
- Hans Riemer**

County Council At Large
Vote for up to 4
 Miembro del Concejo
 Representando el Condado
 Vote por No Más de Cuatro

- Gabe Albornoz**
- Brandy H. M. Brooks**
- Dana E. Gassaway**
- Evan Glass**
- Scott Evan Goldberg**
- Tom Hucker**
- Will Jawando**
- Laurie-Anne Sayles**

County Council
District 7
Vote for 1
 Concejo del Condado
 Distrito 7
 Vote por Uno

- Andrew A. Einsmann**
- Paul Geller**
- Sharif A. Hidayat**
- Dawn Luedtke**
- Jacqueline Manger**
- Paul K. Schwartz**
- Ben Wikner**

Judge of the Circuit Court
Circuit 6
Vote for up to 4
 Juez de la Corte de Circuito
 Circuito 6
 Vote por No Más de Cuatro

- Carlos F. Acosta**
- Theresa M. Chernosky**
- Kathleen Dumais**
- Thomas P. Johnson, III**
- Rachel Theora McGuckian**
- Marylin Pierre**

State's Attorney
Vote for 1
 Fiscal del Estado
 Vote por Uno

- Tom DeGonia**
- John McCarthy**
- Bernice Mireku-North**
- Perry Paylor**

Vote Both Sides
 Vote en ambos lados



Clerk of the Circuit Court
Vote for 1
 Secretario de la Corte del Circuito
 Vote por Uno

- Alan S. Bowser**
- Karen Bushell**

Register of Wills
Vote for 1
 Registrador Testamentario
 Vote por Uno

- Joseph M. Griffin**
 Unopposed /Sin Oponente

Sheriff
Vote for 1
 Alguacil
 Vote por Uno

- Robert Bass**
- Maxwell Cornelius Uy**

Democratic Central Committee At Large
Vote for up to 8
No more than half of the members can be elected from the same gender.
 Comité Central Demócrata Representando el Condado
 Vote por No Más de Ocho
 No más de la mitad de los miembros pueden ser elegidos del mismo sexo.

- Tazeen Ahmad**
 Female /Femenino
- Sarah Brand**
 Female /Femenino
- Ilhan Cagri**
 Female /Femenino
- Barbara Ebel**
 Female /Femenino
- Marjorie Goldman**
 Female /Femenino
- Raju Mahajan**
 Male /Masculino
- Marko G. Rivera-Oven**
 Male /Masculino
- Andrew D. Saundry**
 Male /Masculino
- Michael Tardif**
 Male /Masculino
- Michelle C. Whittaker**
 Female /Femenino
- Peter Witzler**
 Male /Masculino

Democratic Central Committee
District 19
Vote for up to 2
No more than half of the members can be elected from the same gender.
 Comité Central Demócrata Distrito 19
 Vote por No Más de Dos
 No más de la mitad de los miembros pueden ser elegidos del mismo sexo.

- Tyler Beck**
 Male /Masculino
- Sebastian Johnson**
 Male /Masculino
- Samantha Jones**
 Female /Femenino

Board of Education At Large
Vote for 1
Non-Partisan Contest
Candidates in this contest may or may not be affiliated with any political party
 Junta de Educación Representando el Condado
 Vote por Uno
 Contienda no partidista
 Los candidatos en esta contienda pueden estar o no estar afiliados a ningún partido político

- Mike Erickson**
- Michael Fryar**
- J. "Domenic" Giandomenico**
- Karla Silvestre**

Board of Education
District 1
Vote for 1
Non-Partisan Contest
Candidates in this contest may or may not be affiliated with any political party
 Junta de Educación Distrito 1
 Vote por Uno
 Contienda no partidista
 Los candidatos en esta contienda pueden estar o no estar afiliados a ningún partido político

- Alexander Fahmy**
- Jay Guan**
- Grace Rivera Oven**
- Esther L. Wells**

Board of Education
District 3
Vote for 1
Non-Partisan Contest
Candidates in this contest may or may not be affiliated with any political party
 Junta de Educación Distrito 3
 Vote por Uno
 Contienda no partidista
 Los candidatos en esta contienda pueden estar o no estar afiliados a ningún partido político

- Marcus Alzona**
- Scott Joftus**
- Julie Yang**

Board of Education
District 5
Vote for 1
Non-Partisan Contest
Candidates in this contest may or may not be affiliated with any political party
 Junta de Educación Distrito 5
 Vote por Uno
 Contienda no partidista
 Los candidatos en esta contienda pueden estar o no estar afiliados a ningún partido político

- Valerie M. Coll**
- Dawn Iannaco-Hahn**
- Brenda Wolff**

Official Ballot
Gubernatorial Primary Election
July 19, 2022
State of Maryland, Montgomery County
Democratic Ballot

BS DEM 125
008-005

Papeleta Electoral Oficial
 Elección Primaria Gubernamental
 19 de julio del 2022
 Estado de Maryland, Condado de Montgomery
 Papeleta del Partido Demócrata

Instructions
Instrucciones

Making Selections
Seleccionando



Fill in the oval to the left of the name of your choice. You must blacken the oval completely, and do not make any marks outside of the oval. You do not have to vote in every race.

Llene el óvalo a la izquierda del nombre de su selección. Debe rellenar el óvalo completamente y no haga ninguna marca fuera del óvalo. No tiene que votar en cada contienda.



Do not cross out or erase, or your vote may not count. If you make a mistake or a stray mark, you may ask for a new ballot.

No debe tachar o borrar o su voto no se contará. Si comete un error o hace una marca demás, pueda solicitar una nueva papeleta.

Governor / Lt. Governor
Vote for 1
 Gobernador / Vicegobernador
 Vote por Uno

- Rushern L. Baker, III**
and /y
Nancy Navarro
- Jon Baron**
and /y
Natalie Williams
- Peter Franchot**
and /y
Monique Anderson-Walker
- Douglas F. Gansler**
and /y
Candace Hollingsworth
- Ralph W. Jaffe**
and /y
Mark Greben
- Ashwani Jain**
and /y
LaTrece Hawkins Lytes
- John King**
and /y
Michelle Daugherty Siri
- Wes Moore**
and /y
Aruna Miller
- Tom Perez**
and /y
Shannon Sneed
- Jerome M. Segal**
and /y
Justinian M. Dispenza

Comptroller
Vote for 1
 Contralor
 Vote por Uno

- Timothy J. Adams**
- Brooke Elizabeth Lierman**

Attorney General
Vote for 1
 Procurador General
 Vote por Uno

- Anthony G. Brown**
- Katie Curran O'Malley**

U.S. Senator
Vote for 1
 Senador de los EE.UU.
 Vote por Uno

- Michelle L. Smith**
- Chris Van Hollen**

Representative in Congress
District 8
Vote for 1
 Representante en el Congreso
 Distrito 8
 Vote por Uno

- Andalib Odulate**
- Jamie Raskin**

State Senator
District 14
Vote for 1
 Senador Estatal
 Distrito 14
 Vote por Uno

- Collins Odongo**
- Craig J. Zucker**

House of Delegates
District 14
Vote for up to 3
 Cámara de Delegados
 Distrito 14
 Vote por No Más de Tres

- Joshua Dowling**
- Anne R. Kaiser**
- Eric Luedtke**
- Pamela Queen**
- Tom B. Smith**

County Executive
Vote for 1
 Ejecutivo del Condado
 Vote por Uno

- David T. Blair**
- Marc Elrich**
- Peter James**
- Hans Riemer**

County Council At Large
Vote for up to 4
 Miembro del Concejo
 Representando el Condado
 Vote por No Más de Cuatro

- Gabe Albornoz**
- Brandy H. M. Brooks**
- Dana E. Gassaway**
- Evan Glass**
- Scott Evan Goldberg**
- Tom Hucker**
- Will Jawando**
- Laurie-Anne Sayles**

County Council
District 7
Vote for 1
 Concejo del Condado
 Distrito 7
 Vote por Uno

- Andrew A. Einsmann**
- Paul Geller**
- Sharif A. Hidayat**
- Dawn Luedtke**
- Jacqueline Manger**
- Paul K. Schwartz**
- Ben Wikner**

Judge of the Circuit Court
Circuit 6
Vote for up to 4
 Juez de la Corte de Circuito
 Circuito 6
 Vote por No Más de Cuatro

- Carlos F. Acosta**
- Theresa M. Chernosky**
- Kathleen Dumais**
- Thomas P. Johnson, III**
- Rachel Theora McGuckian**
- Marylin Pierre**

Vote Both Sides
 Vote en ambos lados



<p>State's Attorney Vote for 1 Fiscal del Estado Vote por Uno</p> <p><input type="radio"/> Tom DeGonia</p> <p><input type="radio"/> John McCarthy</p> <p><input type="radio"/> Bernice Mireku-North</p> <p><input type="radio"/> Perry Paylor</p>
<p>Clerk of the Circuit Court Vote for 1 Secretario de la Corte del Circuito Vote por Uno</p> <p><input type="radio"/> Alan S. Bowser</p> <p><input type="radio"/> Karen Bushell</p>
<p>Register of Wills Vote for 1 Registrador Testamentario Vote por Uno</p> <p><input type="radio"/> Joseph M. Griffin Unopposed /Sin Oponente</p>
<p>Sheriff Vote for 1 Alguacil Vote por Uno</p> <p><input type="radio"/> Robert Bass</p> <p><input type="radio"/> Maxwell Cornelius Uy</p>
<p>Democratic Central Committee At Large Vote for up to 8 No more than half of the members can be elected from the same gender. Comité Central Demócrata Representando el Condado Vote por No Más de Ocho No más de la mitad de los miembros pueden ser elegidos del mismo sexo.</p> <p><input type="radio"/> Tazeen Ahmad Female /Femenino</p> <p><input type="radio"/> Sarah Brand Female /Femenino</p> <p><input type="radio"/> Ilhan Cagri Female /Femenino</p> <p><input type="radio"/> Barbara Ebel Female /Femenino</p> <p><input type="radio"/> Marjorie Goldman Female /Femenino</p> <p><input type="radio"/> Raju Mahajan Male /Masculino</p> <p><input type="radio"/> Marko G. Rivera-Oven Male /Masculino</p> <p><input type="radio"/> Andrew D. Saundry Male /Masculino</p> <p><input type="radio"/> Michael Tardif Male /Masculino</p> <p><input type="radio"/> Michelle C. Whittaker Female /Femenino</p> <p><input type="radio"/> Peter Witzler Male /Masculino</p>

<p>Democratic Central Committee District 14 Vote for up to 2 No more than half of the members can be elected from the same gender. Comité Central Demócrata Distrito 14 Vote por No Más de Dos No más de la mitad de los miembros pueden ser elegidos del mismo sexo.</p> <p><input type="radio"/> Keyna Ijeoma Anyiam Female /Femenino</p> <p><input type="radio"/> Arthur Edmunds Male /Masculino</p> <p><input type="radio"/> Mimi Hassanein Female /Femenino</p> <p><input type="radio"/> "Liza" Smith Female /Femenino</p>
<p>Board of Education At Large Vote for 1 Non-Partisan Contest Candidates in this contest may or may not be affiliated with any political party Junta de Educación Representando el Condado Vote por Uno Contienda no partidista Los candidatos en esta contienda pueden estar o no estar afiliados a ningún partido político</p> <p><input type="radio"/> Mike Erickson</p> <p><input type="radio"/> Michael Fryar</p> <p><input type="radio"/> J. "Domenic" Giandomenico</p> <p><input type="radio"/> Karla Silvestre</p>
<p>Board of Education District 1 Vote for 1 Non-Partisan Contest Candidates in this contest may or may not be affiliated with any political party Junta de Educación Distrito 1 Vote por Uno Contienda no partidista Los candidatos en esta contienda pueden estar o no estar afiliados a ningún partido político</p> <p><input type="radio"/> Alexander Fahmy</p> <p><input type="radio"/> Jay Guan</p> <p><input type="radio"/> Grace Rivera Oven</p> <p><input type="radio"/> Esther L. Wells</p>

<p>Board of Education District 3 Vote for 1 Non-Partisan Contest Candidates in this contest may or may not be affiliated with any political party Junta de Educación Distrito 3 Vote por Uno Contienda no partidista Los candidatos en esta contienda pueden estar o no estar afiliados a ningún partido político</p> <p><input type="radio"/> Marcus Alzona</p> <p><input type="radio"/> Scott Joftus</p> <p><input type="radio"/> Julie Yang</p>
<p>Board of Education District 5 Vote for 1 Non-Partisan Contest Candidates in this contest may or may not be affiliated with any political party Junta de Educación Distrito 5 Vote por Uno Contienda no partidista Los candidatos en esta contienda pueden estar o no estar afiliados a ningún partido político</p> <p><input type="radio"/> Valerie M. Coll</p> <p><input type="radio"/> Dawn Iannaco-Hahn</p> <p><input type="radio"/> Brenda Wolff</p>

Official Ballot
Gubernatorial Primary Election
July 19, 2022
State of Maryland, Montgomery County
Democratic Ballot

BS DEM 126
008-006

Papeleta Electoral Oficial
 Elección Primaria Gubernamental
 19 de julio del 2022
 Estado de Maryland, Condado de Montgomery
 Papeleta del Partido Demócrata

Instructions
Instrucciones

Making Selections
Seleccionando



Fill in the oval to the left of the name of your choice. You must blacken the oval completely, and do not make any marks outside of the oval. You do not have to vote in every race.

Llene el óvalo a la izquierda del nombre de su selección. Debe rellenar el óvalo completamente y no haga ninguna marca fuera del óvalo. No tiene que votar en cada contienda.



Do not cross out or erase, or your vote may not count. If you make a mistake or a stray mark, you may ask for a new ballot.

No debe tachar o borrar o su voto no se contará. Si comete un error o hace una marca demás, pueda solicitar una nueva papeleta.

Governor / Lt. Governor
Vote for 1
 Gobernador / Vicegobernador
 Vote por Uno

- Rushern L. Baker, III**
and /y
Nancy Navarro
- Jon Baron**
and /y
Natalie Williams
- Peter Franchot**
and /y
Monique Anderson-Walker
- Douglas F. Gansler**
and /y
Candace Hollingsworth
- Ralph W. Jaffe**
and /y
Mark Greben
- Ashwani Jain**
and /y
LaTrece Hawkins Lytes
- John King**
and /y
Michelle Daugherty Siri
- Wes Moore**
and /y
Aruna Miller
- Tom Perez**
and /y
Shannon Sneed
- Jerome M. Segal**
and /y
Justinian M. Dispenza

Comptroller
Vote for 1
 Contralor
 Vote por Uno

- Timothy J. Adams**
- Brooke Elizabeth Lierman**

Attorney General
Vote for 1
 Procurador General
 Vote por Uno

- Anthony G. Brown**
- Katie Curran O'Malley**

U.S. Senator
Vote for 1
 Senador de los EE.UU.
 Vote por Uno

- Michelle L. Smith**
- Chris Van Hollen**

Representative in Congress
District 8
Vote for 1
 Representante en el Congreso
 Distrito 8
 Vote por Uno

- Andalib Odulate**
- Jamie Raskin**

State Senator
District 14
Vote for 1
 Senador Estatal
 Distrito 14
 Vote por Uno

- Collins Odongo**
- Craig J. Zucker**

House of Delegates
District 14
Vote for up to 3
 Cámara de Delegados
 Distrito 14
 Vote por No Más de Tres

- Joshua Dowling**
- Anne R. Kaiser**
- Eric Luedtke**
- Pamela Queen**
- Tom B. Smith**

County Executive
Vote for 1
 Ejecutivo del Condado
 Vote por Uno

- David T. Blair**
- Marc Elrich**
- Peter James**
- Hans Riemer**

County Council At Large
Vote for up to 4
 Miembro del Concejo
 Representando el Condado
 Vote por No Más de Cuatro

- Gabe Albornoz**
- Brandy H. M. Brooks**
- Dana E. Gassaway**
- Evan Glass**
- Scott Evan Goldberg**
- Tom Hucker**
- Will Jawando**
- Laurie-Anne Sayles**

County Council
District 7
Vote for 1
 Concejo del Condado
 Distrito 7
 Vote por Uno

- Andrew A. Einsmann**
- Paul Geller**
- Sharif A. Hidayat**
- Dawn Luedtke**
- Jacqueline Manger**
- Paul K. Schwartz**
- Ben Wikner**

Judge of the Circuit Court
Circuit 6
Vote for up to 4
 Juez de la Corte de Circuito
 Circuito 6
 Vote por No Más de Cuatro

- Carlos F. Acosta**
- Theresa M. Chernosky**
- Kathleen Dumais**
- Thomas P. Johnson, III**
- Rachel Theora McGuckian**
- Marylin Pierre**

Vote Both Sides
 Vote en ambos lados



<p>State's Attorney Vote for 1 Fiscal del Estado Vote por Uno</p> <p><input type="radio"/> Tom DeGonia</p> <p><input type="radio"/> John McCarthy</p> <p><input type="radio"/> Bernice Mireku-North</p> <p><input type="radio"/> Perry Paylor</p>
<p>Clerk of the Circuit Court Vote for 1 Secretario de la Corte del Circuito Vote por Uno</p> <p><input type="radio"/> Alan S. Bowser</p> <p><input type="radio"/> Karen Bushell</p>
<p>Register of Wills Vote for 1 Registrador Testamentario Vote por Uno</p> <p><input type="radio"/> Joseph M. Griffin Unopposed /Sin Oponente</p>
<p>Sheriff Vote for 1 Alguacil Vote por Uno</p> <p><input type="radio"/> Robert Bass</p> <p><input type="radio"/> Maxwell Cornelius Uy</p>
<p>Democratic Central Committee At Large Vote for up to 8 No more than half of the members can be elected from the same gender. Comité Central Demócrata Representando el Condado Vote por No Más de Ocho No más de la mitad de los miembros pueden ser elegidos del mismo sexo.</p> <p><input type="radio"/> Tazeen Ahmad Female /Femenino</p> <p><input type="radio"/> Sarah Brand Female /Femenino</p> <p><input type="radio"/> Ilhan Cagri Female /Femenino</p> <p><input type="radio"/> Barbara Ebel Female /Femenino</p> <p><input type="radio"/> Marjorie Goldman Female /Femenino</p> <p><input type="radio"/> Raju Mahajan Male /Masculino</p> <p><input type="radio"/> Marko G. Rivera-Oven Male /Masculino</p> <p><input type="radio"/> Andrew D. Saundry Male /Masculino</p> <p><input type="radio"/> Michael Tardif Male /Masculino</p> <p><input type="radio"/> Michelle C. Whittaker Female /Femenino</p> <p><input type="radio"/> Peter Witzler Male /Masculino</p>

<p>Democratic Central Committee District 14 Vote for up to 2 No more than half of the members can be elected from the same gender. Comité Central Demócrata Distrito 14 Vote por No Más de Dos No más de la mitad de los miembros pueden ser elegidos del mismo sexo.</p> <p><input type="radio"/> Keyna Ijeoma Anyiam Female /Femenino</p> <p><input type="radio"/> Arthur Edmunds Male /Masculino</p> <p><input type="radio"/> Mimi Hassanein Female /Femenino</p> <p><input type="radio"/> "Liza" Smith Female /Femenino</p>
<p>Board of Education At Large Vote for 1 Non-Partisan Contest Candidates in this contest may or may not be affiliated with any political party Junta de Educación Representando el Condado Vote por Uno Contienda no partidista Los candidatos en esta contienda pueden estar o no estar afiliados a ningún partido político</p> <p><input type="radio"/> Mike Erickson</p> <p><input type="radio"/> Michael Fryar</p> <p><input type="radio"/> J. "Domenic" Giandomenico</p> <p><input type="radio"/> Karla Silvestre</p>
<p>Board of Education District 1 Vote for 1 Non-Partisan Contest Candidates in this contest may or may not be affiliated with any political party Junta de Educación Distrito 1 Vote por Uno Contienda no partidista Los candidatos en esta contienda pueden estar o no estar afiliados a ningún partido político</p> <p><input type="radio"/> Alexander Fahmy</p> <p><input type="radio"/> Jay Guan</p> <p><input type="radio"/> Grace Rivera Oven</p> <p><input type="radio"/> Esther L. Wells</p>

<p>Board of Education District 3 Vote for 1 Non-Partisan Contest Candidates in this contest may or may not be affiliated with any political party Junta de Educación Distrito 3 Vote por Uno Contienda no partidista Los candidatos en esta contienda pueden estar o no estar afiliados a ningún partido político</p> <p><input type="radio"/> Marcus Alzona</p> <p><input type="radio"/> Scott Joftus</p> <p><input type="radio"/> Julie Yang</p>
<p>Board of Education District 5 Vote for 1 Non-Partisan Contest Candidates in this contest may or may not be affiliated with any political party Junta de Educación Distrito 5 Vote por Uno Contienda no partidista Los candidatos en esta contienda pueden estar o no estar afiliados a ningún partido político</p> <p><input type="radio"/> Valerie M. Coll</p> <p><input type="radio"/> Dawn Iannaco-Hahn</p> <p><input type="radio"/> Brenda Wolff</p>

Official Ballot
Gubernatorial Primary Election
July 19, 2022
State of Maryland, Montgomery County
Democratic Ballot

BS DEM 127
008-007

Papeleta Electoral Oficial
 Elección Primaria Gubernamental
 19 de julio del 2022
 Estado de Maryland, Condado de Montgomery
 Papeleta del Partido Demócrata

Instructions
Instrucciones

Making Selections
Seleccionando

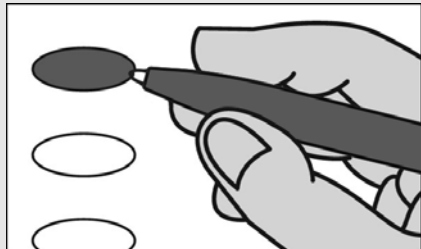

Fill in the oval to the left of the name of your choice. You must blacken the oval completely, and do not make any marks outside of the oval. You do not have to vote in every race.

Llene el óvalo a la izquierda del nombre de su selección. Debe rellenar el óvalo completamente y no haga ninguna marca fuera del óvalo. No tiene que votar en cada contienda.



Do not cross out or erase, or your vote may not count. If you make a mistake or a stray mark, you may ask for a new ballot.

No debe tachar o borrar o su voto no se contará. Si comete un error o hace una marca demás, pueda solicitar una nueva papeleta.

Governor / Lt. Governor
Vote for 1
 Gobernador / Vicegobernador
 Vote por Uno

- Rushern L. Baker, III**
and /y
Nancy Navarro
- Jon Baron**
and /y
Natalie Williams
- Peter Franchot**
and /y
Monique Anderson-Walker
- Douglas F. Gansler**
and /y
Candace Hollingsworth
- Ralph W. Jaffe**
and /y
Mark Greben
- Ashwani Jain**
and /y
LaTrece Hawkins Lytes
- John King**
and /y
Michelle Daugherty Siri
- Wes Moore**
and /y
Aruna Miller
- Tom Perez**
and /y
Shannon Sneed
- Jerome M. Segal**
and /y
Justinian M. Dispenza

Comptroller

Vote for 1
 Contralor
 Vote por Uno

- Timothy J. Adams**
- Brooke Elizabeth Lierman**

Attorney General

Vote for 1
 Procurador General
 Vote por Uno

- Anthony G. Brown**
- Katie Curran O'Malley**

U.S. Senator

Vote for 1
 Senador de los EE.UU.
 Vote por Uno

- Michelle L. Smith**
- Chris Van Hollen**

Representative in Congress
District 8

Vote for 1
 Representante en el Congreso
 Distrito 8
 Vote por Uno

- Andalib Odulate**
- Jamie Raskin**

State Senator

District 14
Vote for 1
 Senador Estatal
 Distrito 14
 Vote por Uno

- Collins Odongo**
- Craig J. Zucker**

House of Delegates

District 14
Vote for up to 3
 Cámara de Delegados
 Distrito 14
 Vote por No Más de Tres

- Joshua Dowling**
- Anne R. Kaiser**
- Eric Luedtke**
- Pamela Queen**
- Tom B. Smith**

County Executive

Vote for 1
 Ejecutivo del Condado
 Vote por Uno

- David T. Blair**
- Marc Elrich**
- Peter James**
- Hans Riemer**

County Council At Large

Vote for up to 4
 Miembro del Concejo
 Representando el Condado
 Vote por No Más de Cuatro

- Gabe Albornoz**
- Brandy H. M. Brooks**
- Dana E. Gassaway**
- Evan Glass**
- Scott Evan Goldberg**
- Tom Hucker**
- Will Jawando**
- Laurie-Anne Sayles**

County Council

District 7
Vote for 1
 Concejo del Condado
 Distrito 7
 Vote por Uno

- Andrew A. Einsmann**
- Paul Geller**
- Sharif A. Hidayat**
- Dawn Luedtke**
- Jacqueline Manger**
- Paul K. Schwartz**
- Ben Wikner**

Judge of the Circuit Court

Circuit 6
Vote for up to 4
 Juez de la Corte de Circuito
 Circuito 6
 Vote por No Más de Cuatro

- Carlos F. Acosta**
- Theresa M. Chernosky**
- Kathleen Dumais**
- Thomas P. Johnson, III**
- Rachel Theora McGuckian**
- Marylin Pierre**

Vote Both Sides
 Vote en ambos lados



<p>State's Attorney Vote for 1 Fiscal del Estado Vote por Uno</p> <p><input type="radio"/> Tom DeGonia</p> <p><input type="radio"/> John McCarthy</p> <p><input type="radio"/> Bernice Mireku-North</p> <p><input type="radio"/> Perry Paylor</p>
<p>Clerk of the Circuit Court Vote for 1 Secretario de la Corte del Circuito Vote por Uno</p> <p><input type="radio"/> Alan S. Bowser</p> <p><input type="radio"/> Karen Bushell</p>
<p>Register of Wills Vote for 1 Registrador Testamentario Vote por Uno</p> <p><input type="radio"/> Joseph M. Griffin Unopposed /Sin Oponente</p>
<p>Sheriff Vote for 1 Alguacil Vote por Uno</p> <p><input type="radio"/> Robert Bass</p> <p><input type="radio"/> Maxwell Cornelius Uy</p>
<p>Democratic Central Committee At Large Vote for up to 8 No more than half of the members can be elected from the same gender. Comité Central Demócrata Representando el Condado Vote por No Más de Ocho No más de la mitad de los miembros pueden ser elegidos del mismo sexo.</p> <p><input type="radio"/> Tazeen Ahmad Female /Femenino</p> <p><input type="radio"/> Sarah Brand Female /Femenino</p> <p><input type="radio"/> Ilhan Cagri Female /Femenino</p> <p><input type="radio"/> Barbara Ebel Female /Femenino</p> <p><input type="radio"/> Marjorie Goldman Female /Femenino</p> <p><input type="radio"/> Raju Mahajan Male /Masculino</p> <p><input type="radio"/> Marko G. Rivera-Oven Male /Masculino</p> <p><input type="radio"/> Andrew D. Saundry Male /Masculino</p> <p><input type="radio"/> Michael Tardif Male /Masculino</p> <p><input type="radio"/> Michelle C. Whittaker Female /Femenino</p> <p><input type="radio"/> Peter Witzler Male /Masculino</p>

<p>Democratic Central Committee District 14 Vote for up to 2 No more than half of the members can be elected from the same gender. Comité Central Demócrata Distrito 14 Vote por No Más de Dos No más de la mitad de los miembros pueden ser elegidos del mismo sexo.</p> <p><input type="radio"/> Keyna Ijeoma Anyiam Female /Femenino</p> <p><input type="radio"/> Arthur Edmunds Male /Masculino</p> <p><input type="radio"/> Mimi Hassanein Female /Femenino</p> <p><input type="radio"/> "Liza" Smith Female /Femenino</p>
<p>Board of Education At Large Vote for 1 Non-Partisan Contest Candidates in this contest may or may not be affiliated with any political party Junta de Educación Representando el Condado Vote por Uno Contienda no partidista Los candidatos en esta contienda pueden estar o no estar afiliados a ningún partido político</p> <p><input type="radio"/> Mike Erickson</p> <p><input type="radio"/> Michael Fryar</p> <p><input type="radio"/> J. "Domenic" Giandomenico</p> <p><input type="radio"/> Karla Silvestre</p>
<p>Board of Education District 1 Vote for 1 Non-Partisan Contest Candidates in this contest may or may not be affiliated with any political party Junta de Educación Distrito 1 Vote por Uno Contienda no partidista Los candidatos en esta contienda pueden estar o no estar afiliados a ningún partido político</p> <p><input type="radio"/> Alexander Fahmy</p> <p><input type="radio"/> Jay Guan</p> <p><input type="radio"/> Grace Rivera Oven</p> <p><input type="radio"/> Esther L. Wells</p>

<p>Board of Education District 3 Vote for 1 Non-Partisan Contest Candidates in this contest may or may not be affiliated with any political party Junta de Educación Distrito 3 Vote por Uno Contienda no partidista Los candidatos en esta contienda pueden estar o no estar afiliados a ningún partido político</p> <p><input type="radio"/> Marcus Alzona</p> <p><input type="radio"/> Scott Joftus</p> <p><input type="radio"/> Julie Yang</p>
<p>Board of Education District 5 Vote for 1 Non-Partisan Contest Candidates in this contest may or may not be affiliated with any political party Junta de Educación Distrito 5 Vote por Uno Contienda no partidista Los candidatos en esta contienda pueden estar o no estar afiliados a ningún partido político</p> <p><input type="radio"/> Valerie M. Coll</p> <p><input type="radio"/> Dawn Iannaco-Hahn</p> <p><input type="radio"/> Brenda Wolff</p>

Official Ballot
Gubernatorial Primary Election
July 19, 2022
State of Maryland, Montgomery County
Democratic Ballot

BS DEM 128
008-008

Papeleta Electoral Oficial
 Elección Primaria Gubernamental
 19 de julio del 2022
 Estado de Maryland, Condado de Montgomery
 Papeleta del Partido Demócrata

Instructions
Instrucciones

Making Selections
Seleccionando



Fill in the oval to the left of the name of your choice. You must blacken the oval completely, and do not make any marks outside of the oval. You do not have to vote in every race.

Llene el óvalo a la izquierda del nombre de su selección. Debe rellenar el óvalo completamente y no haga ninguna marca fuera del óvalo. No tiene que votar en cada contienda.



Do not cross out or erase, or your vote may not count. If you make a mistake or a stray mark, you may ask for a new ballot.

No debe tachar o borrar o su voto no se contará. Si comete un error o hace una marca demás, pueda solicitar una nueva papeleta.

Governor / Lt. Governor
Vote for 1
 Gobernador / Vicegobernador
 Vote por Uno

- Rushern L. Baker, III**
and /y
Nancy Navarro
- Jon Baron**
and /y
Natalie Williams
- Peter Franchot**
and /y
Monique Anderson-Walker
- Douglas F. Gansler**
and /y
Candace Hollingsworth
- Ralph W. Jaffe**
and /y
Mark Greben
- Ashwani Jain**
and /y
LaTrece Hawkins Lytes
- John King**
and /y
Michelle Daugherty Siri
- Wes Moore**
and /y
Aruna Miller
- Tom Perez**
and /y
Shannon Sneed
- Jerome M. Segal**
and /y
Justinian M. Dispenza

Comptroller
Vote for 1
 Contralor
 Vote por Uno

- Timothy J. Adams**
- Brooke Elizabeth Lierman**

Attorney General
Vote for 1
 Procurador General
 Vote por Uno

- Anthony G. Brown**
- Katie Curran O'Malley**

U.S. Senator
Vote for 1
 Senador de los EE.UU.
 Vote por Uno

- Michelle L. Smith**
- Chris Van Hollen**

Representative in Congress
District 8
Vote for 1
 Representante en el Congreso
 Distrito 8
 Vote por Uno

- Andalib Odulate**
- Jamie Raskin**

State Senator
District 19
Vote for 1
 Senador Estatal
 Distrito 19
 Vote por Uno

- Ben Kramer**
Unopposed /Sin Oponente

House of Delegates
District 19
Vote for up to 3
 Cámara de Delegados
 Distrito 19
 Vote por No Más de Tres

- Charlotte Crutchfield**
- Bonnie Cullison**
- Augustin Esquivar Saah**
- Vaughn Stewart**

County Executive
Vote for 1
 Ejecutivo del Condado
 Vote por Uno

- David T. Blair**
- Marc Elrich**
- Peter James**
- Hans Riemer**

County Council At Large
Vote for up to 4
 Miembro del Concejo
 Representando el Condado
 Vote por No Más de Cuatro

- Gabe Albornoz**
- Brandy H. M. Brooks**
- Dana E. Gassaway**
- Evan Glass**
- Scott Evan Goldberg**
- Tom Hucker**
- Will Jawando**
- Laurie-Anne Sayles**

County Council
District 7
Vote for 1
 Concejo del Condado
 Distrito 7
 Vote por Uno

- Andrew A. Einsmann**
- Paul Geller**
- Sharif A. Hidayat**
- Dawn Luedtke**
- Jacqueline Manger**
- Paul K. Schwartz**
- Ben Wikner**

Judge of the Circuit Court
Circuit 6
Vote for up to 4
 Juez de la Corte de Circuito
 Circuito 6
 Vote por No Más de Cuatro

- Carlos F. Acosta**
- Theresa M. Chernosky**
- Kathleen Dumais**
- Thomas P. Johnson, III**
- Rachel Theora McGuckian**
- Marylin Pierre**

State's Attorney
Vote for 1
 Fiscal del Estado
 Vote por Uno

- Tom DeGonia**
- John McCarthy**
- Bernice Mireku-North**
- Perry Paylor**

Vote Both Sides
 Vote en ambos lados



Clerk of the Circuit Court
Vote for 1
 Secretario de la Corte del Circuito
 Vote por Uno

- Alan S. Bowser**
- Karen Bushell**

Register of Wills
Vote for 1
 Registrador Testamentario
 Vote por Uno

- Joseph M. Griffin**
 Unopposed /Sin Oponente

Sheriff
Vote for 1
 Alguacil
 Vote por Uno

- Robert Bass**
- Maxwell Cornelius Uy**

Democratic Central Committee At Large
Vote for up to 8
No more than half of the members can be elected from the same gender.
 Comité Central Demócrata Representando el Condado
 Vote por No Más de Ocho
 No más de la mitad de los miembros pueden ser elegidos del mismo sexo.

- Tazeen Ahmad**
 Female /Femenino
- Sarah Brand**
 Female /Femenino
- Ilhan Cagri**
 Female /Femenino
- Barbara Ebel**
 Female /Femenino
- Marjorie Goldman**
 Female /Femenino
- Raju Mahajan**
 Male /Masculino
- Marko G. Rivera-Oven**
 Male /Masculino
- Andrew D. Saundry**
 Male /Masculino
- Michael Tardif**
 Male /Masculino
- Michelle C. Whittaker**
 Female /Femenino
- Peter Witzler**
 Male /Masculino

Democratic Central Committee
District 19
Vote for up to 2
No more than half of the members can be elected from the same gender.
 Comité Central Demócrata Distrito 19
 Vote por No Más de Dos
 No más de la mitad de los miembros pueden ser elegidos del mismo sexo.

- Tyler Beck**
 Male /Masculino
- Sebastian Johnson**
 Male /Masculino
- Samantha Jones**
 Female /Femenino

Board of Education At Large
Vote for 1
Non-Partisan Contest
Candidates in this contest may or may not be affiliated with any political party
 Junta de Educación Representando el Condado
 Vote por Uno
 Contienda no partidista
 Los candidatos en esta contienda pueden estar o no estar afiliados a ningún partido político

- Mike Erickson**
- Michael Fryar**
- J. "Domenic" Giandomenico**
- Karla Silvestre**

Board of Education
District 1
Vote for 1
Non-Partisan Contest
Candidates in this contest may or may not be affiliated with any political party
 Junta de Educación Distrito 1
 Vote por Uno
 Contienda no partidista
 Los candidatos en esta contienda pueden estar o no estar afiliados a ningún partido político

- Alexander Fahmy**
- Jay Guan**
- Grace Rivera Oven**
- Esther L. Wells**

Board of Education
District 3
Vote for 1
Non-Partisan Contest
Candidates in this contest may or may not be affiliated with any political party
 Junta de Educación Distrito 3
 Vote por Uno
 Contienda no partidista
 Los candidatos en esta contienda pueden estar o no estar afiliados a ningún partido político

- Marcus Alzona**
- Scott Joftus**
- Julie Yang**

Board of Education
District 5
Vote for 1
Non-Partisan Contest
Candidates in this contest may or may not be affiliated with any political party
 Junta de Educación Distrito 5
 Vote por Uno
 Contienda no partidista
 Los candidatos en esta contienda pueden estar o no estar afiliados a ningún partido político

- Valerie M. Coll**
- Dawn Iannaco-Hahn**
- Brenda Wolff**

Official Ballot
Gubernatorial Primary Election
July 19, 2022
State of Maryland, Montgomery County
Democratic Ballot

BS DEM 129
008-009

Papeleta Electoral Oficial
 Elección Primaria Gubernamental
 19 de julio del 2022
 Estado de Maryland, Condado de Montgomery
 Papeleta del Partido Demócrata

Instructions
Instrucciones

Making Selections
Seleccionando



Fill in the oval to the left of the name of your choice. You must blacken the oval completely, and do not make any marks outside of the oval. You do not have to vote in every race.

Llene el óvalo a la izquierda del nombre de su selección. Debe rellenar el óvalo completamente y no haga ninguna marca fuera del óvalo. No tiene que votar en cada contienda.



Do not cross out or erase, or your vote may not count. If you make a mistake or a stray mark, you may ask for a new ballot.

No debe tachar o borrar o su voto no se contará. Si comete un error o hace una marca demás, pueda solicitar una nueva papeleta.

Governor / Lt. Governor
Vote for 1
 Gobernador / Vicegobernador
 Vote por Uno

- Rushern L. Baker, III**
and /y
Nancy Navarro
- Jon Baron**
and /y
Natalie Williams
- Peter Franchot**
and /y
Monique Anderson-Walker
- Douglas F. Gansler**
and /y
Candace Hollingsworth
- Ralph W. Jaffe**
and /y
Mark Greben
- Ashwani Jain**
and /y
LaTrece Hawkins Lytes
- John King**
and /y
Michelle Daugherty Siri
- Wes Moore**
and /y
Aruna Miller
- Tom Perez**
and /y
Shannon Sneed
- Jerome M. Segal**
and /y
Justinian M. Dispenza

Comptroller
Vote for 1
 Contralor
 Vote por Uno

- Timothy J. Adams**
- Brooke Elizabeth Lierman**

Attorney General
Vote for 1
 Procurador General
 Vote por Uno

- Anthony G. Brown**
- Katie Curran O'Malley**

U.S. Senator
Vote for 1
 Senador de los EE.UU.
 Vote por Uno

- Michelle L. Smith**
- Chris Van Hollen**

Representative in Congress
District 8
Vote for 1
 Representante en el Congreso
 Distrito 8
 Vote por Uno

- Andalib Odulate**
- Jamie Raskin**

State Senator
District 14
Vote for 1
 Senador Estatal
 Distrito 14
 Vote por Uno

- Collins Odongo**
- Craig J. Zucker**

House of Delegates
District 14
Vote for up to 3
 Cámara de Delegados
 Distrito 14
 Vote por No Más de Tres

- Joshua Dowling**
- Anne R. Kaiser**
- Eric Luedtke**
- Pamela Queen**
- Tom B. Smith**

County Executive
Vote for 1
 Ejecutivo del Condado
 Vote por Uno

- David T. Blair**
- Marc Elrich**
- Peter James**
- Hans Riemer**

County Council At Large
Vote for up to 4
 Miembro del Concejo
 Representando el Condado
 Vote por No Más de Cuatro

- Gabe Albornoz**
- Brandy H. M. Brooks**
- Dana E. Gassaway**
- Evan Glass**
- Scott Evan Goldberg**
- Tom Hucker**
- Will Jawando**
- Laurie-Anne Sayles**

County Council
District 7
Vote for 1
 Concejo del Condado
 Distrito 7
 Vote por Uno

- Andrew A. Einsmann**
- Paul Geller**
- Sharif A. Hidayat**
- Dawn Luedtke**
- Jacqueline Manger**
- Paul K. Schwartz**
- Ben Wikner**

Judge of the Circuit Court
Circuit 6
Vote for up to 4
 Juez de la Corte de Circuito
 Circuito 6
 Vote por No Más de Cuatro

- Carlos F. Acosta**
- Theresa M. Chernosky**
- Kathleen Dumais**
- Thomas P. Johnson, III**
- Rachel Theora McGuckian**
- Marylin Pierre**

Vote Both Sides
 Vote en ambos lados



<p>State's Attorney Vote for 1 Fiscal del Estado Vote por Uno</p>
<input type="radio"/> Tom DeGonia
<input type="radio"/> John McCarthy
<input type="radio"/> Bernice Mireku-North
<input type="radio"/> Perry Paylor
<p>Clerk of the Circuit Court Vote for 1 Secretario de la Corte del Circuito Vote por Uno</p>
<input type="radio"/> Alan S. Bowser
<input type="radio"/> Karen Bushell
<p>Register of Wills Vote for 1 Registrador Testamentario Vote por Uno</p>
<input type="radio"/> Joseph M. Griffin Unopposed /Sin Oponente
<p>Sheriff Vote for 1 Alguacil Vote por Uno</p>
<input type="radio"/> Robert Bass
<input type="radio"/> Maxwell Cornelius Uy
<p>Democratic Central Committee At Large Vote for up to 8 No more than half of the members can be elected from the same gender. Comité Central Demócrata Representando el Condado Vote por No Más de Ocho No más de la mitad de los miembros pueden ser elegidos del mismo sexo.</p>
<input type="radio"/> Tazeen Ahmad Female /Femenino
<input type="radio"/> Sarah Brand Female /Femenino
<input type="radio"/> Ilhan Cagri Female /Femenino
<input type="radio"/> Barbara Ebel Female /Femenino
<input type="radio"/> Marjorie Goldman Female /Femenino
<input type="radio"/> Raju Mahajan Male /Masculino
<input type="radio"/> Marko G. Rivera-Oven Male /Masculino
<input type="radio"/> Andrew D. Saundry Male /Masculino
<input type="radio"/> Michael Tardif Male /Masculino
<input type="radio"/> Michelle C. Whittaker Female /Femenino
<input type="radio"/> Peter Witzler Male /Masculino

<p>Democratic Central Committee District 14 Vote for up to 2 No more than half of the members can be elected from the same gender. Comité Central Demócrata Distrito 14 Vote por No Más de Dos No más de la mitad de los miembros pueden ser elegidos del mismo sexo.</p>
<input type="radio"/> Keyna Ijeoma Anyiam Female /Femenino
<input type="radio"/> Arthur Edmunds Male /Masculino
<input type="radio"/> Mimi Hassanein Female /Femenino
<input type="radio"/> "Liza" Smith Female /Femenino
<p>Board of Education At Large Vote for 1 Non-Partisan Contest Candidates in this contest may or may not be affiliated with any political party Junta de Educación Representando el Condado Vote por Uno Contienda no partidista Los candidatos en esta contienda pueden estar o no estar afiliados a ningún partido político</p>
<input type="radio"/> Mike Erickson
<input type="radio"/> Michael Fryar
<input type="radio"/> J. "Domenic" Giandomenico
<input type="radio"/> Karla Silvestre
<p>Board of Education District 1 Vote for 1 Non-Partisan Contest Candidates in this contest may or may not be affiliated with any political party Junta de Educación Distrito 1 Vote por Uno Contienda no partidista Los candidatos en esta contienda pueden estar o no estar afiliados a ningún partido político</p>
<input type="radio"/> Alexander Fahmy
<input type="radio"/> Jay Guan
<input type="radio"/> Grace Rivera Oven
<input type="radio"/> Esther L. Wells

<p>Board of Education District 3 Vote for 1 Non-Partisan Contest Candidates in this contest may or may not be affiliated with any political party Junta de Educación Distrito 3 Vote por Uno Contienda no partidista Los candidatos en esta contienda pueden estar o no estar afiliados a ningún partido político</p>
<input type="radio"/> Marcus Alzona
<input type="radio"/> Scott Joftus
<input type="radio"/> Julie Yang
<p>Board of Education District 5 Vote for 1 Non-Partisan Contest Candidates in this contest may or may not be affiliated with any political party Junta de Educación Distrito 5 Vote por Uno Contienda no partidista Los candidatos en esta contienda pueden estar o no estar afiliados a ningún partido político</p>
<input type="radio"/> Valerie M. Coll
<input type="radio"/> Dawn Iannaco-Hahn
<input type="radio"/> Brenda Wolff

Official Ballot
Gubernatorial Primary Election
July 19, 2022
State of Maryland, Montgomery County
Democratic Ballot

BS DEM 130
008-010

Papeleta Electoral Oficial
 Elección Primaria Gubernamental
 19 de julio del 2022
 Estado de Maryland, Condado de Montgomery
 Papeleta del Partido Demócrata

Instructions
Instrucciones

Making Selections
Seleccionando

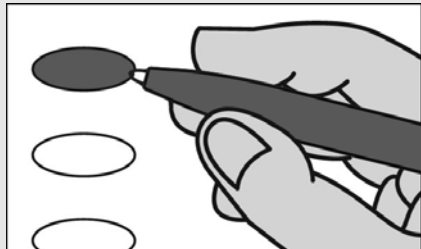

Fill in the oval to the left of the name of your choice. You must blacken the oval completely, and do not make any marks outside of the oval. You do not have to vote in every race.

Llene el óvalo a la izquierda del nombre de su selección. Debe rellenar el óvalo completamente y no haga ninguna marca fuera del óvalo. No tiene que votar en cada contienda.



Do not cross out or erase, or your vote may not count. If you make a mistake or a stray mark, you may ask for a new ballot.

No debe tachar o borrar o su voto no se contará. Si comete un error o hace una marca demás, pueda solicitar una nueva papeleta.

Governor / Lt. Governor
Vote for 1
 Gobernador / Vicegobernador
 Vote por Uno

- Rushern L. Baker, III**
and /y
Nancy Navarro
- Jon Baron**
and /y
Natalie Williams
- Peter Franchot**
and /y
Monique Anderson-Walker
- Douglas F. Gansler**
and /y
Candace Hollingsworth
- Ralph W. Jaffe**
and /y
Mark Greben
- Ashwani Jain**
and /y
LaTrece Hawkins Lytes
- John King**
and /y
Michelle Daugherty Siri
- Wes Moore**
and /y
Aruna Miller
- Tom Perez**
and /y
Shannon Sneed
- Jerome M. Segal**
and /y
Justinian M. Dispenza

Comptroller
Vote for 1
 Contralor
 Vote por Uno

- Timothy J. Adams**
- Brooke Elizabeth Lierman**

Attorney General
Vote for 1
 Procurador General
 Vote por Uno

- Anthony G. Brown**
- Katie Curran O'Malley**

U.S. Senator
Vote for 1
 Senador de los EE.UU.
 Vote por Uno

- Michelle L. Smith**
- Chris Van Hollen**

Representative in Congress
District 8
Vote for 1
 Representante en el Congreso
 Distrito 8
 Vote por Uno

- Andalib Odulate**
- Jamie Raskin**

State Senator
District 14
Vote for 1
 Senador Estatal
 Distrito 14
 Vote por Uno

- Collins Odongo**
- Craig J. Zucker**

House of Delegates
District 14
Vote for up to 3
 Cámara de Delegados
 Distrito 14
 Vote por No Más de Tres

- Joshua Dowling**
- Anne R. Kaiser**
- Eric Luedtke**
- Pamela Queen**
- Tom B. Smith**

County Executive
Vote for 1
 Ejecutivo del Condado
 Vote por Uno

- David T. Blair**
- Marc Elrich**
- Peter James**
- Hans Riemer**

County Council At Large
Vote for up to 4
 Miembro del Concejo
 Representando el Condado
 Vote por No Más de Cuatro

- Gabe Albornoz**
- Brandy H. M. Brooks**
- Dana E. Gassaway**
- Evan Glass**
- Scott Evan Goldberg**
- Tom Hucker**
- Will Jawando**
- Laurie-Anne Sayles**

County Council
District 7
Vote for 1
 Concejo del Condado
 Distrito 7
 Vote por Uno

- Andrew A. Einsmann**
- Paul Geller**
- Sharif A. Hidayat**
- Dawn Luedtke**
- Jacqueline Manger**
- Paul K. Schwartz**
- Ben Wikner**

Judge of the Circuit Court
Circuit 6
Vote for up to 4
 Juez de la Corte de Circuito
 Circuito 6
 Vote por No Más de Cuatro

- Carlos F. Acosta**
- Theresa M. Chernosky**
- Kathleen Dumais**
- Thomas P. Johnson, III**
- Rachel Theora McGuckian**
- Marylin Pierre**

Vote Both Sides
 Vote en ambos lados



<p>State's Attorney Vote for 1 Fiscal del Estado Vote por Uno</p> <p><input type="radio"/> Tom DeGonia</p> <p><input type="radio"/> John McCarthy</p> <p><input type="radio"/> Bernice Mireku-North</p> <p><input type="radio"/> Perry Paylor</p>
<p>Clerk of the Circuit Court Vote for 1 Secretario de la Corte del Circuito Vote por Uno</p> <p><input type="radio"/> Alan S. Bowser</p> <p><input type="radio"/> Karen Bushell</p>
<p>Register of Wills Vote for 1 Registrador Testamentario Vote por Uno</p> <p><input type="radio"/> Joseph M. Griffin Unopposed /Sin Oponente</p>
<p>Sheriff Vote for 1 Alguacil Vote por Uno</p> <p><input type="radio"/> Robert Bass</p> <p><input type="radio"/> Maxwell Cornelius Uy</p>
<p>Democratic Central Committee At Large Vote for up to 8 No more than half of the members can be elected from the same gender. Comité Central Demócrata Representando el Condado Vote por No Más de Ocho No más de la mitad de los miembros pueden ser elegidos del mismo sexo.</p> <p><input type="radio"/> Tazeen Ahmad Female /Femenino</p> <p><input type="radio"/> Sarah Brand Female /Femenino</p> <p><input type="radio"/> Ilhan Cagri Female /Femenino</p> <p><input type="radio"/> Barbara Ebel Female /Femenino</p> <p><input type="radio"/> Marjorie Goldman Female /Femenino</p> <p><input type="radio"/> Raju Mahajan Male /Masculino</p> <p><input type="radio"/> Marko G. Rivera-Oven Male /Masculino</p> <p><input type="radio"/> Andrew D. Saundry Male /Masculino</p> <p><input type="radio"/> Michael Tardif Male /Masculino</p> <p><input type="radio"/> Michelle C. Whittaker Female /Femenino</p> <p><input type="radio"/> Peter Witzler Male /Masculino</p>

<p>Democratic Central Committee District 14 Vote for up to 2 No more than half of the members can be elected from the same gender. Comité Central Demócrata Distrito 14 Vote por No Más de Dos No más de la mitad de los miembros pueden ser elegidos del mismo sexo.</p> <p><input type="radio"/> Keyna Ijeoma Anyiam Female /Femenino</p> <p><input type="radio"/> Arthur Edmunds Male /Masculino</p> <p><input type="radio"/> Mimi Hassanein Female /Femenino</p> <p><input type="radio"/> "Liza" Smith Female /Femenino</p>
<p>Board of Education At Large Vote for 1 Non-Partisan Contest Candidates in this contest may or may not be affiliated with any political party Junta de Educación Representando el Condado Vote por Uno Contienda no partidista Los candidatos en esta contienda pueden estar o no estar afiliados a ningún partido político</p> <p><input type="radio"/> Mike Erickson</p> <p><input type="radio"/> Michael Fryar</p> <p><input type="radio"/> J. "Domenic" Giandomenico</p> <p><input type="radio"/> Karla Silvestre</p>
<p>Board of Education District 1 Vote for 1 Non-Partisan Contest Candidates in this contest may or may not be affiliated with any political party Junta de Educación Distrito 1 Vote por Uno Contienda no partidista Los candidatos en esta contienda pueden estar o no estar afiliados a ningún partido político</p> <p><input type="radio"/> Alexander Fahmy</p> <p><input type="radio"/> Jay Guan</p> <p><input type="radio"/> Grace Rivera Oven</p> <p><input type="radio"/> Esther L. Wells</p>

<p>Board of Education District 3 Vote for 1 Non-Partisan Contest Candidates in this contest may or may not be affiliated with any political party Junta de Educación Distrito 3 Vote por Uno Contienda no partidista Los candidatos en esta contienda pueden estar o no estar afiliados a ningún partido político</p> <p><input type="radio"/> Marcus Alzona</p> <p><input type="radio"/> Scott Joftus</p> <p><input type="radio"/> Julie Yang</p>
<p>Board of Education District 5 Vote for 1 Non-Partisan Contest Candidates in this contest may or may not be affiliated with any political party Junta de Educación Distrito 5 Vote por Uno Contienda no partidista Los candidatos en esta contienda pueden estar o no estar afiliados a ningún partido político</p> <p><input type="radio"/> Valerie M. Coll</p> <p><input type="radio"/> Dawn Iannaco-Hahn</p> <p><input type="radio"/> Brenda Wolff</p>

Official Ballot
Gubernatorial Primary Election
July 19, 2022
State of Maryland, Montgomery County
Democratic Ballot

BS DEM 131
008-011

Papeleta Electoral Oficial
 Elección Primaria Gubernamental
 19 de julio del 2022
 Estado de Maryland, Condado de Montgomery
 Papeleta del Partido Demócrata

Instructions
Instrucciones

Making Selections
Seleccionando



Fill in the oval to the left of the name of your choice. You must blacken the oval completely, and do not make any marks outside of the oval. You do not have to vote in every race.

Llene el óvalo a la izquierda del nombre de su selección. Debe rellenar el óvalo completamente y no haga ninguna marca fuera del óvalo. No tiene que votar en cada contienda.



Do not cross out or erase, or your vote may not count. If you make a mistake or a stray mark, you may ask for a new ballot.

No debe tachar o borrar o su voto no se contará. Si comete un error o hace una marca demás, pueda solicitar una nueva papeleta.

Governor / Lt. Governor
Vote for 1
 Gobernador / Vicegobernador
 Vote por Uno

- Rushern L. Baker, III and /y Nancy Navarro**
- Jon Baron and /y Natalie Williams**
- Peter Franchot and /y Monique Anderson-Walker**
- Douglas F. Gansler and /y Candace Hollingsworth**
- Ralph W. Jaffe and /y Mark Greben**
- Ashwani Jain and /y LaTrece Hawkins Lytes**
- John King and /y Michelle Daugherty Siri**
- Wes Moore and /y Aruna Miller**
- Tom Perez and /y Shannon Sneed**
- Jerome M. Segal and /y Justinian M. Dispenza**

Comptroller
Vote for 1
 Contralor
 Vote por Uno

- Timothy J. Adams**
- Brooke Elizabeth Lierman**

Attorney General
Vote for 1
 Procurador General
 Vote por Uno

- Anthony G. Brown**
- Katie Curran O'Malley**

U.S. Senator
Vote for 1
 Senador de los EE.UU.
 Vote por Uno

- Michelle L. Smith**
- Chris Van Hollen**

Representative in Congress
District 8
Vote for 1
 Representante en el Congreso
 Distrito 8
 Vote por Uno

- Andalib Odulate**
- Jamie Raskin**

State Senator
District 14
Vote for 1
 Senador Estatal
 Distrito 14
 Vote por Uno

- Collins Odongo**
- Craig J. Zucker**

House of Delegates
District 14
Vote for up to 3
 Cámara de Delegados
 Distrito 14
 Vote por No Más de Tres

- Joshua Dowling**
- Anne R. Kaiser**
- Eric Luedtke**
- Pamela Queen**
- Tom B. Smith**

County Executive
Vote for 1
 Ejecutivo del Condado
 Vote por Uno

- David T. Blair**
- Marc Elrich**
- Peter James**
- Hans Riemer**

County Council At Large
Vote for up to 4
 Miembro del Concejo
 Representando el Condado
 Vote por No Más de Cuatro

- Gabe Albornoz**
- Brandy H. M. Brooks**
- Dana E. Gassaway**
- Evan Glass**
- Scott Evan Goldberg**
- Tom Hucker**
- Will Jawando**
- Laurie-Anne Sayles**

County Council
District 7
Vote for 1
 Concejo del Condado
 Distrito 7
 Vote por Uno

- Andrew A. Einsmann**
- Paul Geller**
- Sharif A. Hidayat**
- Dawn Luedtke**
- Jacqueline Manger**
- Paul K. Schwartz**
- Ben Wikner**

Judge of the Circuit Court
Circuit 6
Vote for up to 4
 Juez de la Corte de Circuito
 Circuito 6
 Vote por No Más de Cuatro

- Carlos F. Acosta**
- Theresa M. Chernosky**
- Kathleen Dumais**
- Thomas P. Johnson, III**
- Rachel Theora McGuckian**
- Marylin Pierre**

Vote Both Sides
 Vote en ambos lados



<p>State's Attorney Vote for 1 Fiscal del Estado Vote por Uno</p> <p><input type="radio"/> Tom DeGonia</p> <p><input type="radio"/> John McCarthy</p> <p><input type="radio"/> Bernice Mireku-North</p> <p><input type="radio"/> Perry Paylor</p>
<p>Clerk of the Circuit Court Vote for 1 Secretario de la Corte del Circuito Vote por Uno</p> <p><input type="radio"/> Alan S. Bowser</p> <p><input type="radio"/> Karen Bushell</p>
<p>Register of Wills Vote for 1 Registrador Testamentario Vote por Uno</p> <p><input type="radio"/> Joseph M. Griffin Unopposed /Sin Oponente</p>
<p>Sheriff Vote for 1 Alguacil Vote por Uno</p> <p><input type="radio"/> Robert Bass</p> <p><input type="radio"/> Maxwell Cornelius Uy</p>
<p>Democratic Central Committee At Large Vote for up to 8 No more than half of the members can be elected from the same gender. Comité Central Demócrata Representando el Condado Vote por No Más de Ocho No más de la mitad de los miembros pueden ser elegidos del mismo sexo.</p> <p><input type="radio"/> Tazeen Ahmad Female /Femenino</p> <p><input type="radio"/> Sarah Brand Female /Femenino</p> <p><input type="radio"/> Ilhan Cagri Female /Femenino</p> <p><input type="radio"/> Barbara Ebel Female /Femenino</p> <p><input type="radio"/> Marjorie Goldman Female /Femenino</p> <p><input type="radio"/> Raju Mahajan Male /Masculino</p> <p><input type="radio"/> Marko G. Rivera-Oven Male /Masculino</p> <p><input type="radio"/> Andrew D. Saundry Male /Masculino</p> <p><input type="radio"/> Michael Tardif Male /Masculino</p> <p><input type="radio"/> Michelle C. Whittaker Female /Femenino</p> <p><input type="radio"/> Peter Witzler Male /Masculino</p>

<p>Democratic Central Committee District 14 Vote for up to 2 No more than half of the members can be elected from the same gender. Comité Central Demócrata Distrito 14 Vote por No Más de Dos No más de la mitad de los miembros pueden ser elegidos del mismo sexo.</p> <p><input type="radio"/> Keyna Ijeoma Anyiam Female /Femenino</p> <p><input type="radio"/> Arthur Edmunds Male /Masculino</p> <p><input type="radio"/> Mimi Hassanein Female /Femenino</p> <p><input type="radio"/> "Liza" Smith Female /Femenino</p>
<p>Board of Education At Large Vote for 1 Non-Partisan Contest Candidates in this contest may or may not be affiliated with any political party Junta de Educación Representando el Condado Vote por Uno Contienda no partidista Los candidatos en esta contienda pueden estar o no estar afiliados a ningún partido político</p> <p><input type="radio"/> Mike Erickson</p> <p><input type="radio"/> Michael Fryar</p> <p><input type="radio"/> J. "Domenic" Giandomenico</p> <p><input type="radio"/> Karla Silvestre</p>
<p>Board of Education District 1 Vote for 1 Non-Partisan Contest Candidates in this contest may or may not be affiliated with any political party Junta de Educación Distrito 1 Vote por Uno Contienda no partidista Los candidatos en esta contienda pueden estar o no estar afiliados a ningún partido político</p> <p><input type="radio"/> Alexander Fahmy</p> <p><input type="radio"/> Jay Guan</p> <p><input type="radio"/> Grace Rivera Oven</p> <p><input type="radio"/> Esther L. Wells</p>

<p>Board of Education District 3 Vote for 1 Non-Partisan Contest Candidates in this contest may or may not be affiliated with any political party Junta de Educación Distrito 3 Vote por Uno Contienda no partidista Los candidatos en esta contienda pueden estar o no estar afiliados a ningún partido político</p> <p><input type="radio"/> Marcus Alzona</p> <p><input type="radio"/> Scott Joftus</p> <p><input type="radio"/> Julie Yang</p>
<p>Board of Education District 5 Vote for 1 Non-Partisan Contest Candidates in this contest may or may not be affiliated with any political party Junta de Educación Distrito 5 Vote por Uno Contienda no partidista Los candidatos en esta contienda pueden estar o no estar afiliados a ningún partido político</p> <p><input type="radio"/> Valerie M. Coll</p> <p><input type="radio"/> Dawn Iannaco-Hahn</p> <p><input type="radio"/> Brenda Wolff</p>

Official Ballot
Gubernatorial Primary Election
July 19, 2022
State of Maryland, Montgomery County
Democratic Ballot

BS DEM 132
008-012

Papeleta Electoral Oficial
 Elección Primaria Gubernamental
 19 de julio del 2022
 Estado de Maryland, Condado de Montgomery
 Papeleta del Partido Demócrata

Instructions
Instrucciones

Making Selections
Seleccionando



Fill in the oval to the left of the name of your choice. You must blacken the oval completely, and do not make any marks outside of the oval. You do not have to vote in every race.

Llene el óvalo a la izquierda del nombre de su selección. Debe rellenar el óvalo completamente y no haga ninguna marca fuera del óvalo. No tiene que votar en cada contienda.



Do not cross out or erase, or your vote may not count. If you make a mistake or a stray mark, you may ask for a new ballot.

No debe tachar o borrar o su voto no se contará. Si comete un error o hace una marca demás, pueda solicitar una nueva papeleta.

Governor / Lt. Governor
Vote for 1
 Gobernador / Vicegobernador
 Vote por Uno

- Rushern L. Baker, III**
and /y
Nancy Navarro
- Jon Baron**
and /y
Natalie Williams
- Peter Franchot**
and /y
Monique Anderson-Walker
- Douglas F. Gansler**
and /y
Candace Hollingsworth
- Ralph W. Jaffe**
and /y
Mark Greben
- Ashwani Jain**
and /y
LaTrece Hawkins Lytes
- John King**
and /y
Michelle Daugherty Siri
- Wes Moore**
and /y
Aruna Miller
- Tom Perez**
and /y
Shannon Sneed
- Jerome M. Segal**
and /y
Justinian M. Dispenza

Comptroller
Vote for 1
 Contralor
 Vote por Uno

- Timothy J. Adams**
- Brooke Elizabeth Lierman**

Attorney General
Vote for 1
 Procurador General
 Vote por Uno

- Anthony G. Brown**
- Katie Curran O'Malley**

U.S. Senator
Vote for 1
 Senador de los EE.UU.
 Vote por Uno

- Michelle L. Smith**
- Chris Van Hollen**

Representative in Congress
District 8
Vote for 1
 Representante en el Congreso
 Distrito 8
 Vote por Uno

- Andalib Odulate**
- Jamie Raskin**

State Senator
District 14
Vote for 1
 Senador Estatal
 Distrito 14
 Vote por Uno

- Collins Odongo**
- Craig J. Zucker**

House of Delegates
District 14
Vote for up to 3
 Cámara de Delegados
 Distrito 14
 Vote por No Más de Tres

- Joshua Dowling**
- Anne R. Kaiser**
- Eric Luedtke**
- Pamela Queen**
- Tom B. Smith**

County Executive
Vote for 1
 Ejecutivo del Condado
 Vote por Uno

- David T. Blair**
- Marc Elrich**
- Peter James**
- Hans Riemer**

County Council At Large
Vote for up to 4
 Miembro del Concejo
 Representando el Condado
 Vote por No Más de Cuatro

- Gabe Albornoz**
- Brandy H. M. Brooks**
- Dana E. Gassaway**
- Evan Glass**
- Scott Evan Goldberg**
- Tom Hucker**
- Will Jawando**
- Laurie-Anne Sayles**

County Council
District 7
Vote for 1
 Concejo del Condado
 Distrito 7
 Vote por Uno

- Andrew A. Einsmann**
- Paul Geller**
- Sharif A. Hidayat**
- Dawn Luedtke**
- Jacqueline Manger**
- Paul K. Schwartz**
- Ben Wikner**

Judge of the Circuit Court
Circuit 6
Vote for up to 4
 Juez de la Corte de Circuito
 Circuito 6
 Vote por No Más de Cuatro

- Carlos F. Acosta**
- Theresa M. Chernosky**
- Kathleen Dumais**
- Thomas P. Johnson, III**
- Rachel Theora McGuckian**
- Marylin Pierre**

Vote Both Sides
 Vote en ambos lados



<p>State's Attorney Vote for 1 Fiscal del Estado Vote por Uno</p> <p><input type="radio"/> Tom DeGonia</p> <p><input type="radio"/> John McCarthy</p> <p><input type="radio"/> Bernice Mireku-North</p> <p><input type="radio"/> Perry Paylor</p>
<p>Clerk of the Circuit Court Vote for 1 Secretario de la Corte del Circuito Vote por Uno</p> <p><input type="radio"/> Alan S. Bowser</p> <p><input type="radio"/> Karen Bushell</p>
<p>Register of Wills Vote for 1 Registrador Testamentario Vote por Uno</p> <p><input type="radio"/> Joseph M. Griffin Unopposed /Sin Oponente</p>
<p>Sheriff Vote for 1 Alguacil Vote por Uno</p> <p><input type="radio"/> Robert Bass</p> <p><input type="radio"/> Maxwell Cornelius Uy</p>
<p>Democratic Central Committee At Large Vote for up to 8 No more than half of the members can be elected from the same gender. Comité Central Demócrata Representando el Condado Vote por No Más de Ocho No más de la mitad de los miembros pueden ser elegidos del mismo sexo.</p> <p><input type="radio"/> Tazeen Ahmad Female /Femenino</p> <p><input type="radio"/> Sarah Brand Female /Femenino</p> <p><input type="radio"/> Ilhan Cagri Female /Femenino</p> <p><input type="radio"/> Barbara Ebel Female /Femenino</p> <p><input type="radio"/> Marjorie Goldman Female /Femenino</p> <p><input type="radio"/> Raju Mahajan Male /Masculino</p> <p><input type="radio"/> Marko G. Rivera-Oven Male /Masculino</p> <p><input type="radio"/> Andrew D. Saundry Male /Masculino</p> <p><input type="radio"/> Michael Tardif Male /Masculino</p> <p><input type="radio"/> Michelle C. Whittaker Female /Femenino</p> <p><input type="radio"/> Peter Witzler Male /Masculino</p>

<p>Democratic Central Committee District 14 Vote for up to 2 No more than half of the members can be elected from the same gender. Comité Central Demócrata Distrito 14 Vote por No Más de Dos No más de la mitad de los miembros pueden ser elegidos del mismo sexo.</p> <p><input type="radio"/> Keyna Ijeoma Anyiam Female /Femenino</p> <p><input type="radio"/> Arthur Edmunds Male /Masculino</p> <p><input type="radio"/> Mimi Hassanein Female /Femenino</p> <p><input type="radio"/> "Liza" Smith Female /Femenino</p>
<p>Board of Education At Large Vote for 1 Non-Partisan Contest Candidates in this contest may or may not be affiliated with any political party Junta de Educación Representando el Condado Vote por Uno Contienda no partidista Los candidatos en esta contienda pueden estar o no estar afiliados a ningún partido político</p> <p><input type="radio"/> Mike Erickson</p> <p><input type="radio"/> Michael Fryar</p> <p><input type="radio"/> J. "Domenic" Giandomenico</p> <p><input type="radio"/> Karla Silvestre</p>
<p>Board of Education District 1 Vote for 1 Non-Partisan Contest Candidates in this contest may or may not be affiliated with any political party Junta de Educación Distrito 1 Vote por Uno Contienda no partidista Los candidatos en esta contienda pueden estar o no estar afiliados a ningún partido político</p> <p><input type="radio"/> Alexander Fahmy</p> <p><input type="radio"/> Jay Guan</p> <p><input type="radio"/> Grace Rivera Oven</p> <p><input type="radio"/> Esther L. Wells</p>

<p>Board of Education District 3 Vote for 1 Non-Partisan Contest Candidates in this contest may or may not be affiliated with any political party Junta de Educación Distrito 3 Vote por Uno Contienda no partidista Los candidatos en esta contienda pueden estar o no estar afiliados a ningún partido político</p> <p><input type="radio"/> Marcus Alzona</p> <p><input type="radio"/> Scott Joftus</p> <p><input type="radio"/> Julie Yang</p>
<p>Board of Education District 5 Vote for 1 Non-Partisan Contest Candidates in this contest may or may not be affiliated with any political party Junta de Educación Distrito 5 Vote por Uno Contienda no partidista Los candidatos en esta contienda pueden estar o no estar afiliados a ningún partido político</p> <p><input type="radio"/> Valerie M. Coll</p> <p><input type="radio"/> Dawn Iannaco-Hahn</p> <p><input type="radio"/> Brenda Wolff</p>

Official Ballot
Gubernatorial Primary Election
July 19, 2022
State of Maryland, Montgomery County
Democratic Ballot

BS DEM 133
008-016

Papeleta Electoral Oficial
 Elección Primaria Gubernamental
 19 de julio del 2022
 Estado de Maryland, Condado de Montgomery
 Papeleta del Partido Demócrata

Instructions
Instrucciones

Making Selections
Seleccionando



Fill in the oval to the left of the name of your choice. You must blacken the oval completely, and do not make any marks outside of the oval. You do not have to vote in every race.

Llene el óvalo a la izquierda del nombre de su selección. Debe rellenar el óvalo completamente y no haga ninguna marca fuera del óvalo. No tiene que votar en cada contienda.



Do not cross out or erase, or your vote may not count. If you make a mistake or a stray mark, you may ask for a new ballot.

No debe tachar o borrar o su voto no se contará. Si comete un error o hace una marca demás, pueda solicitar una nueva papeleta.

Governor / Lt. Governor
Vote for 1
 Gobernador / Vicegobernador
 Vote por Uno

- Rushern L. Baker, III**
and /y
Nancy Navarro
- Jon Baron**
and /y
Natalie Williams
- Peter Franchot**
and /y
Monique Anderson-Walker
- Douglas F. Gansler**
and /y
Candace Hollingsworth
- Ralph W. Jaffe**
and /y
Mark Greben
- Ashwani Jain**
and /y
LaTrece Hawkins Lytes
- John King**
and /y
Michelle Daugherty Siri
- Wes Moore**
and /y
Aruna Miller
- Tom Perez**
and /y
Shannon Sneed
- Jerome M. Segal**
and /y
Justinian M. Dispenza

Comptroller
Vote for 1
 Contralor
 Vote por Uno

- Timothy J. Adams**
- Brooke Elizabeth Lierman**

Attorney General
Vote for 1
 Procurador General
 Vote por Uno

- Anthony G. Brown**
- Katie Curran O'Malley**

U.S. Senator
Vote for 1
 Senador de los EE.UU.
 Vote por Uno

- Michelle L. Smith**
- Chris Van Hollen**

Representative in Congress
District 8
Vote for 1
 Representante en el Congreso
 Distrito 8
 Vote por Uno

- Andalib Odulate**
- Jamie Raskin**

State Senator
District 14
Vote for 1
 Senador Estatal
 Distrito 14
 Vote por Uno

- Collins Odongo**
- Craig J. Zucker**

House of Delegates
District 14
Vote for up to 3
 Cámara de Delegados
 Distrito 14
 Vote por No Más de Tres

- Joshua Dowling**
- Anne R. Kaiser**
- Eric Luedtke**
- Pamela Queen**
- Tom B. Smith**

County Executive
Vote for 1
 Ejecutivo del Condado
 Vote por Uno

- David T. Blair**
- Marc Elrich**
- Peter James**
- Hans Riemer**

County Council At Large
Vote for up to 4
 Miembro del Concejo
 Representando el Condado
 Vote por No Más de Cuatro

- Gabe Albornoz**
- Brandy H. M. Brooks**
- Dana E. Gassaway**
- Evan Glass**
- Scott Evan Goldberg**
- Tom Hucker**
- Will Jawando**
- Laurie-Anne Sayles**

County Council
District 7
Vote for 1
 Concejo del Condado
 Distrito 7
 Vote por Uno

- Andrew A. Einsmann**
- Paul Geller**
- Sharif A. Hidayat**
- Dawn Luedtke**
- Jacqueline Manger**
- Paul K. Schwartz**
- Ben Wikner**

Judge of the Circuit Court
Circuit 6
Vote for up to 4
 Juez de la Corte de Circuito
 Circuito 6
 Vote por No Más de Cuatro

- Carlos F. Acosta**
- Theresa M. Chernosky**
- Kathleen Dumais**
- Thomas P. Johnson, III**
- Rachel Theora McGuckian**
- Marylin Pierre**

Vote Both Sides
 Vote en ambos lados



<p>State's Attorney Vote for 1 Fiscal del Estado Vote por Uno</p> <p><input type="radio"/> Tom DeGonia</p> <p><input type="radio"/> John McCarthy</p> <p><input type="radio"/> Bernice Mireku-North</p> <p><input type="radio"/> Perry Paylor</p>
<p>Clerk of the Circuit Court Vote for 1 Secretario de la Corte del Circuito Vote por Uno</p> <p><input type="radio"/> Alan S. Bowser</p> <p><input type="radio"/> Karen Bushell</p>
<p>Register of Wills Vote for 1 Registrador Testamentario Vote por Uno</p> <p><input type="radio"/> Joseph M. Griffin Unopposed /Sin Oponente</p>
<p>Sheriff Vote for 1 Alguacil Vote por Uno</p> <p><input type="radio"/> Robert Bass</p> <p><input type="radio"/> Maxwell Cornelius Uy</p>
<p>Democratic Central Committee At Large Vote for up to 8 No more than half of the members can be elected from the same gender. Comité Central Demócrata Representando el Condado Vote por No Más de Ocho No más de la mitad de los miembros pueden ser elegidos del mismo sexo.</p> <p><input type="radio"/> Tazeen Ahmad Female /Femenino</p> <p><input type="radio"/> Sarah Brand Female /Femenino</p> <p><input type="radio"/> Ilhan Cagri Female /Femenino</p> <p><input type="radio"/> Barbara Ebel Female /Femenino</p> <p><input type="radio"/> Marjorie Goldman Female /Femenino</p> <p><input type="radio"/> Raju Mahajan Male /Masculino</p> <p><input type="radio"/> Marko G. Rivera-Oven Male /Masculino</p> <p><input type="radio"/> Andrew D. Saundry Male /Masculino</p> <p><input type="radio"/> Michael Tardif Male /Masculino</p> <p><input type="radio"/> Michelle C. Whittaker Female /Femenino</p> <p><input type="radio"/> Peter Witzler Male /Masculino</p>

<p>Democratic Central Committee District 14 Vote for up to 2 No more than half of the members can be elected from the same gender. Comité Central Demócrata Distrito 14 Vote por No Más de Dos No más de la mitad de los miembros pueden ser elegidos del mismo sexo.</p> <p><input type="radio"/> Keyna Ijeoma Anyiam Female /Femenino</p> <p><input type="radio"/> Arthur Edmunds Male /Masculino</p> <p><input type="radio"/> Mimi Hassanein Female /Femenino</p> <p><input type="radio"/> "Liza" Smith Female /Femenino</p>
<p>Board of Education At Large Vote for 1 Non-Partisan Contest Candidates in this contest may or may not be affiliated with any political party Junta de Educación Representando el Condado Vote por Uno Contienda no partidista Los candidatos en esta contienda pueden estar o no estar afiliados a ningún partido político</p> <p><input type="radio"/> Mike Erickson</p> <p><input type="radio"/> Michael Fryar</p> <p><input type="radio"/> J. "Domenic" Giandomenico</p> <p><input type="radio"/> Karla Silvestre</p>
<p>Board of Education District 1 Vote for 1 Non-Partisan Contest Candidates in this contest may or may not be affiliated with any political party Junta de Educación Distrito 1 Vote por Uno Contienda no partidista Los candidatos en esta contienda pueden estar o no estar afiliados a ningún partido político</p> <p><input type="radio"/> Alexander Fahmy</p> <p><input type="radio"/> Jay Guan</p> <p><input type="radio"/> Grace Rivera Oven</p> <p><input type="radio"/> Esther L. Wells</p>

<p>Board of Education District 3 Vote for 1 Non-Partisan Contest Candidates in this contest may or may not be affiliated with any political party Junta de Educación Distrito 3 Vote por Uno Contienda no partidista Los candidatos en esta contienda pueden estar o no estar afiliados a ningún partido político</p> <p><input type="radio"/> Marcus Alzona</p> <p><input type="radio"/> Scott Joftus</p> <p><input type="radio"/> Julie Yang</p>
<p>Board of Education District 5 Vote for 1 Non-Partisan Contest Candidates in this contest may or may not be affiliated with any political party Junta de Educación Distrito 5 Vote por Uno Contienda no partidista Los candidatos en esta contienda pueden estar o no estar afiliados a ningún partido político</p> <p><input type="radio"/> Valerie M. Coll</p> <p><input type="radio"/> Dawn Iannaco-Hahn</p> <p><input type="radio"/> Brenda Wolff</p>

Official Ballot
Gubernatorial Primary Election
July 19, 2022
State of Maryland, Montgomery County
Democratic Ballot

BS DEM 134
008-017

Papeleta Electoral Oficial
 Elección Primaria Gubernamental
 19 de julio del 2022
 Estado de Maryland, Condado de Montgomery
 Papeleta del Partido Demócrata

Instructions
Instrucciones

Making Selections
Seleccionando



Fill in the oval to the left of the name of your choice. You must blacken the oval completely, and do not make any marks outside of the oval. You do not have to vote in every race.

Llene el óvalo a la izquierda del nombre de su selección. Debe rellenar el óvalo completamente y no haga ninguna marca fuera del óvalo. No tiene que votar en cada contienda.



Do not cross out or erase, or your vote may not count. If you make a mistake or a stray mark, you may ask for a new ballot.

No debe tachar o borrar o su voto no se contará. Si comete un error o hace una marca demás, pueda solicitar una nueva papeleta.

Governor / Lt. Governor
Vote for 1
 Gobernador / Vicegobernador
 Vote por Uno

- Rushern L. Baker, III and /y Nancy Navarro
- Jon Baron and /y Natalie Williams
- Peter Franchot and /y Monique Anderson-Walker
- Douglas F. Gansler and /y Candace Hollingsworth
- Ralph W. Jaffe and /y Mark Greben
- Ashwani Jain and /y LaTrece Hawkins Lytes
- John King and /y Michelle Daugherty Siri
- Wes Moore and /y Aruna Miller
- Tom Perez and /y Shannon Sneed
- Jerome M. Segal and /y Justinian M. Dispenza

Comptroller
Vote for 1
 Contralor
 Vote por Uno

- Timothy J. Adams
- Brooke Elizabeth Lierman

Attorney General
Vote for 1
 Procurador General
 Vote por Uno

- Anthony G. Brown
- Katie Curran O'Malley

U.S. Senator
Vote for 1
 Senador de los EE.UU.
 Vote por Uno

- Michelle L. Smith
- Chris Van Hollen

Representative in Congress
District 4
Vote for 1
 Representante en el Congreso
 Distrito 4
 Vote por Uno

- Tammy Allison
- Angela M. Angel
- James Levi Curtis, Jr.
- Donna F. Edwards
- Matthew F. Fogg
- Gregory Holmes
- Glenn F. Ivey
- Robert K. McGhee
- Kim A. Shelton

State Senator
District 14
Vote for 1
 Senador Estatal
 Distrito 14
 Vote por Uno

- Collins Odongo
- Craig J. Zucker

House of Delegates
District 14
Vote for up to 3
 Cámara de Delegados
 Distrito 14
 Vote por No Más de Tres

- Joshua Dowling
- Anne R. Kaiser
- Eric Luedtke
- Pamela Queen
- Tom B. Smith

County Executive
Vote for 1
 Ejecutivo del Condado
 Vote por Uno

- David T. Blair
- Marc Elrich
- Peter James
- Hans Riemer

County Council At Large
Vote for up to 4
 Miembro del Concejo
 Representando el Condado
 Vote por No Más de Cuatro

- Gabe Albornoz
- Brandy H. M. Brooks
- Dana E. Gassaway
- Evan Glass
- Scott Evan Goldberg
- Tom Hucker
- Will Jawando
- Laurie-Anne Sayles

County Council
District 7
Vote for 1
 Concejo del Condado
 Distrito 7
 Vote por Uno

- Andrew A. Einsmann
- Paul Geller
- Sharif A. Hidayat
- Dawn Luedtke
- Jacqueline Manger
- Paul K. Schwartz
- Ben Wikner

Judge of the Circuit Court
Circuit 6
Vote for up to 4
 Juez de la Corte de Circuito
 Circuito 6
 Vote por No Más de Cuatro

- Carlos F. Acosta
- Theresa M. Chernosky
- Kathleen Dumais
- Thomas P. Johnson, III
- Rachel Theora McGuckian
- Marilyn Pierre

Vote Both Sides
 Vote en ambos lados



<p>State's Attorney Vote for 1 Fiscal del Estado Vote por Uno</p> <p><input type="radio"/> Tom DeGonia</p> <p><input type="radio"/> John McCarthy</p> <p><input type="radio"/> Bernice Mireku-North</p> <p><input type="radio"/> Perry Paylor</p>
<p>Clerk of the Circuit Court Vote for 1 Secretario de la Corte del Circuito Vote por Uno</p> <p><input type="radio"/> Alan S. Bowser</p> <p><input type="radio"/> Karen Bushell</p>
<p>Register of Wills Vote for 1 Registrador Testamentario Vote por Uno</p> <p><input type="radio"/> Joseph M. Griffin Unopposed /Sin Oponente</p>
<p>Sheriff Vote for 1 Alguacil Vote por Uno</p> <p><input type="radio"/> Robert Bass</p> <p><input type="radio"/> Maxwell Cornelius Uy</p>
<p>Democratic Central Committee At Large Vote for up to 8 No more than half of the members can be elected from the same gender. Comité Central Demócrata Representando el Condado Vote por No Más de Ocho No más de la mitad de los miembros pueden ser elegidos del mismo sexo.</p> <p><input type="radio"/> Tazeen Ahmad Female /Femenino</p> <p><input type="radio"/> Sarah Brand Female /Femenino</p> <p><input type="radio"/> Ilhan Cagri Female /Femenino</p> <p><input type="radio"/> Barbara Ebel Female /Femenino</p> <p><input type="radio"/> Marjorie Goldman Female /Femenino</p> <p><input type="radio"/> Raju Mahajan Male /Masculino</p> <p><input type="radio"/> Marko G. Rivera-Oven Male /Masculino</p> <p><input type="radio"/> Andrew D. Saundry Male /Masculino</p> <p><input type="radio"/> Michael Tardif Male /Masculino</p> <p><input type="radio"/> Michelle C. Whittaker Female /Femenino</p> <p><input type="radio"/> Peter Witzler Male /Masculino</p>

<p>Democratic Central Committee District 14 Vote for up to 2 No more than half of the members can be elected from the same gender. Comité Central Demócrata Distrito 14 Vote por No Más de Dos No más de la mitad de los miembros pueden ser elegidos del mismo sexo.</p> <p><input type="radio"/> Keyna Ijeoma Anyiam Female /Femenino</p> <p><input type="radio"/> Arthur Edmunds Male /Masculino</p> <p><input type="radio"/> Mimi Hassanein Female /Femenino</p> <p><input type="radio"/> "Liza" Smith Female /Femenino</p>
<p>Board of Education At Large Vote for 1 Non-Partisan Contest Candidates in this contest may or may not be affiliated with any political party Junta de Educación Representando el Condado Vote por Uno Contienda no partidista Los candidatos en esta contienda pueden estar o no estar afiliados a ningún partido político</p> <p><input type="radio"/> Mike Erickson</p> <p><input type="radio"/> Michael Fryar</p> <p><input type="radio"/> J. "Domenic" Giandomenico</p> <p><input type="radio"/> Karla Silvestre</p>
<p>Board of Education District 1 Vote for 1 Non-Partisan Contest Candidates in this contest may or may not be affiliated with any political party Junta de Educación Distrito 1 Vote por Uno Contienda no partidista Los candidatos en esta contienda pueden estar o no estar afiliados a ningún partido político</p> <p><input type="radio"/> Alexander Fahmy</p> <p><input type="radio"/> Jay Guan</p> <p><input type="radio"/> Grace Rivera Oven</p> <p><input type="radio"/> Esther L. Wells</p>

<p>Board of Education District 3 Vote for 1 Non-Partisan Contest Candidates in this contest may or may not be affiliated with any political party Junta de Educación Distrito 3 Vote por Uno Contienda no partidista Los candidatos en esta contienda pueden estar o no estar afiliados a ningún partido político</p> <p><input type="radio"/> Marcus Alzona</p> <p><input type="radio"/> Scott Joftus</p> <p><input type="radio"/> Julie Yang</p>
<p>Board of Education District 5 Vote for 1 Non-Partisan Contest Candidates in this contest may or may not be affiliated with any political party Junta de Educación Distrito 5 Vote por Uno Contienda no partidista Los candidatos en esta contienda pueden estar o no estar afiliados a ningún partido político</p> <p><input type="radio"/> Valerie M. Coll</p> <p><input type="radio"/> Dawn Iannaco-Hahn</p> <p><input type="radio"/> Brenda Wolff</p>

Official Ballot
Gubernatorial Primary Election
July 19, 2022
State of Maryland, Montgomery County
Democratic Ballot

BS DEM 135
008-018

Papeleta Electoral Oficial
 Elección Primaria Gubernamental
 19 de julio del 2022
 Estado de Maryland, Condado de Montgomery
 Papeleta del Partido Demócrata

Instructions
Instrucciones

Making Selections
Seleccionando



Fill in the oval to the left of the name of your choice. You must blacken the oval completely, and do not make any marks outside of the oval. You do not have to vote in every race.

Llene el óvalo a la izquierda del nombre de su selección. Debe rellenar el óvalo completamente y no haga ninguna marca fuera del óvalo. No tiene que votar en cada contienda.



Do not cross out or erase, or your vote may not count. If you make a mistake or a stray mark, you may ask for a new ballot.

No debe tachar o borrar o su voto no se contará. Si comete un error o hace una marca demás, pueda solicitar una nueva papeleta.

Governor / Lt. Governor
Vote for 1
 Gobernador / Vicegobernador
 Vote por Uno

- Rushern L. Baker, III**
and /y
Nancy Navarro
- Jon Baron**
and /y
Natalie Williams
- Peter Franchot**
and /y
Monique Anderson-Walker
- Douglas F. Gansler**
and /y
Candace Hollingsworth
- Ralph W. Jaffe**
and /y
Mark Greben
- Ashwani Jain**
and /y
LaTrece Hawkins Lytes
- John King**
and /y
Michelle Daugherty Siri
- Wes Moore**
and /y
Aruna Miller
- Tom Perez**
and /y
Shannon Sneed
- Jerome M. Segal**
and /y
Justinian M. Dispenza

Comptroller
Vote for 1
 Contralor
 Vote por Uno

- Timothy J. Adams**
- Brooke Elizabeth Lierman**

Attorney General
Vote for 1
 Procurador General
 Vote por Uno

- Anthony G. Brown**
- Katie Curran O'Malley**

U.S. Senator
Vote for 1
 Senador de los EE.UU.
 Vote por Uno

- Michelle L. Smith**
- Chris Van Hollen**

Representative in Congress
District 8
Vote for 1
 Representante en el Congreso
 Distrito 8
 Vote por Uno

- Andalib Odulate**
- Jamie Raskin**

State Senator
District 14
Vote for 1
 Senador Estatal
 Distrito 14
 Vote por Uno

- Collins Odongo**
- Craig J. Zucker**

House of Delegates
District 14
Vote for up to 3
 Cámara de Delegados
 Distrito 14
 Vote por No Más de Tres

- Joshua Dowling**
- Anne R. Kaiser**
- Eric Luedtke**
- Pamela Queen**
- Tom B. Smith**

County Executive
Vote for 1
 Ejecutivo del Condado
 Vote por Uno

- David T. Blair**
- Marc Elrich**
- Peter James**
- Hans Riemer**

County Council At Large
Vote for up to 4
 Miembro del Concejo
 Representando el Condado
 Vote por No Más de Cuatro

- Gabe Albornoz**
- Brandy H. M. Brooks**
- Dana E. Gassaway**
- Evan Glass**
- Scott Evan Goldberg**
- Tom Hucker**
- Will Jawando**
- Laurie-Anne Sayles**

County Council
District 7
Vote for 1
 Concejo del Condado
 Distrito 7
 Vote por Uno

- Andrew A. Einsmann**
- Paul Geller**
- Sharif A. Hidayat**
- Dawn Luedtke**
- Jacqueline Manger**
- Paul K. Schwartz**
- Ben Wikner**

Judge of the Circuit Court
Circuit 6
Vote for up to 4
 Juez de la Corte de Circuito
 Circuito 6
 Vote por No Más de Cuatro

- Carlos F. Acosta**
- Theresa M. Chernosky**
- Kathleen Dumais**
- Thomas P. Johnson, III**
- Rachel Theora McGuckian**
- Marylin Pierre**

Vote Both Sides
 Vote en ambos lados



<p>State's Attorney Vote for 1 Fiscal del Estado Vote por Uno</p> <p><input type="radio"/> Tom DeGonia</p> <p><input type="radio"/> John McCarthy</p> <p><input type="radio"/> Bernice Mireku-North</p> <p><input type="radio"/> Perry Paylor</p>
<p>Clerk of the Circuit Court Vote for 1 Secretario de la Corte del Circuito Vote por Uno</p> <p><input type="radio"/> Alan S. Bowser</p> <p><input type="radio"/> Karen Bushell</p>
<p>Register of Wills Vote for 1 Registrador Testamentario Vote por Uno</p> <p><input type="radio"/> Joseph M. Griffin Unopposed /Sin Oponente</p>
<p>Sheriff Vote for 1 Alguacil Vote por Uno</p> <p><input type="radio"/> Robert Bass</p> <p><input type="radio"/> Maxwell Cornelius Uy</p>
<p>Democratic Central Committee At Large Vote for up to 8 No more than half of the members can be elected from the same gender. Comité Central Demócrata Representando el Condado Vote por No Más de Ocho No más de la mitad de los miembros pueden ser elegidos del mismo sexo.</p> <p><input type="radio"/> Tazeen Ahmad Female /Femenino</p> <p><input type="radio"/> Sarah Brand Female /Femenino</p> <p><input type="radio"/> Ilhan Cagri Female /Femenino</p> <p><input type="radio"/> Barbara Ebel Female /Femenino</p> <p><input type="radio"/> Marjorie Goldman Female /Femenino</p> <p><input type="radio"/> Raju Mahajan Male /Masculino</p> <p><input type="radio"/> Marko G. Rivera-Oven Male /Masculino</p> <p><input type="radio"/> Andrew D. Saundry Male /Masculino</p> <p><input type="radio"/> Michael Tardif Male /Masculino</p> <p><input type="radio"/> Michelle C. Whittaker Female /Femenino</p> <p><input type="radio"/> Peter Witzler Male /Masculino</p>

<p>Democratic Central Committee District 14 Vote for up to 2 No more than half of the members can be elected from the same gender. Comité Central Demócrata Distrito 14 Vote por No Más de Dos No más de la mitad de los miembros pueden ser elegidos del mismo sexo.</p> <p><input type="radio"/> Keyna Ijeoma Anyiam Female /Femenino</p> <p><input type="radio"/> Arthur Edmunds Male /Masculino</p> <p><input type="radio"/> Mimi Hassanein Female /Femenino</p> <p><input type="radio"/> "Liza" Smith Female /Femenino</p>
<p>Board of Education At Large Vote for 1 Non-Partisan Contest Candidates in this contest may or may not be affiliated with any political party Junta de Educación Representando el Condado Vote por Uno Contienda no partidista Los candidatos en esta contienda pueden estar o no estar afiliados a ningún partido político</p> <p><input type="radio"/> Mike Erickson</p> <p><input type="radio"/> Michael Fryar</p> <p><input type="radio"/> J. "Domenic" Giandomenico</p> <p><input type="radio"/> Karla Silvestre</p>
<p>Board of Education District 1 Vote for 1 Non-Partisan Contest Candidates in this contest may or may not be affiliated with any political party Junta de Educación Distrito 1 Vote por Uno Contienda no partidista Los candidatos en esta contienda pueden estar o no estar afiliados a ningún partido político</p> <p><input type="radio"/> Alexander Fahmy</p> <p><input type="radio"/> Jay Guan</p> <p><input type="radio"/> Grace Rivera Oven</p> <p><input type="radio"/> Esther L. Wells</p>

<p>Board of Education District 3 Vote for 1 Non-Partisan Contest Candidates in this contest may or may not be affiliated with any political party Junta de Educación Distrito 3 Vote por Uno Contienda no partidista Los candidatos en esta contienda pueden estar o no estar afiliados a ningún partido político</p> <p><input type="radio"/> Marcus Alzona</p> <p><input type="radio"/> Scott Joftus</p> <p><input type="radio"/> Julie Yang</p>
<p>Board of Education District 5 Vote for 1 Non-Partisan Contest Candidates in this contest may or may not be affiliated with any political party Junta de Educación Distrito 5 Vote por Uno Contienda no partidista Los candidatos en esta contienda pueden estar o no estar afiliados a ningún partido político</p> <p><input type="radio"/> Valerie M. Coll</p> <p><input type="radio"/> Dawn Iannaco-Hahn</p> <p><input type="radio"/> Brenda Wolff</p>

Official Ballot
Gubernatorial Primary Election
July 19, 2022
State of Maryland, Montgomery County
Democratic Ballot

BS DEM 136
009-001

Papeleta Electoral Oficial
 Elección Primaria Gubernamental
 19 de julio del 2022
 Estado de Maryland, Condado de Montgomery
 Papeleta del Partido Demócrata

Instructions
Instrucciones

Making Selections
Seleccionando



Fill in the oval to the left of the name of your choice. You must blacken the oval completely, and do not make any marks outside of the oval. You do not have to vote in every race.

Llene el óvalo a la izquierda del nombre de su selección. Debe rellenar el óvalo completamente y no haga ninguna marca fuera del óvalo. No tiene que votar en cada contienda.



Do not cross out or erase, or your vote may not count. If you make a mistake or a stray mark, you may ask for a new ballot.

No debe tachar o borrar o su voto no se contará. Si comete un error o hace una marca demás, pueda solicitar una nueva papeleta.

Governor / Lt. Governor
Vote for 1
 Gobernador / Vicegobernador
 Vote por Uno

- Rushern L. Baker, III and /y Nancy Navarro**
- Jon Baron and /y Natalie Williams**
- Peter Franchot and /y Monique Anderson-Walker**
- Douglas F. Gansler and /y Candace Hollingsworth**
- Ralph W. Jaffe and /y Mark Greben**
- Ashwani Jain and /y LaTrece Hawkins Lytes**
- John King and /y Michelle Daugherty Siri**
- Wes Moore and /y Aruna Miller**
- Tom Perez and /y Shannon Sneed**
- Jerome M. Segal and /y Justinian M. Dispenza**

Comptroller
Vote for 1
 Contralor
 Vote por Uno

- Timothy J. Adams**
- Brooke Elizabeth Lierman**

Attorney General
Vote for 1
 Procurador General
 Vote por Uno

- Anthony G. Brown**
- Katie Curran O'Malley**

U.S. Senator
Vote for 1
 Senador de los EE.UU.
 Vote por Uno

- Michelle L. Smith**
- Chris Van Hollen**

Representative in Congress
District 6
Vote for 1
 Representante en el Congreso
 Distrito 6
 Vote por Uno

- George Gluck**
- Ben Smilowitz**
- David J. Trone**

State Senator
District 17
Vote for 1
 Senador Estatal
 Distrito 17
 Vote por Uno

- Cheryl C. Kagan**
 Unopposed /Sin Oponente

House of Delegates
District 17
Vote for up to 3
 Cámara de Delegados
 Distrito 17
 Vote por No Más de Tres

- Kumar P. Barve**
- Joe De Maria**
- Julie Palakovich Carr**
- Joe Vogel**

County Executive
Vote for 1
 Ejecutivo del Condado
 Vote por Uno

- David T. Blair**
- Marc Elrich**
- Peter James**
- Hans Riemer**

County Council At Large
Vote for up to 4
 Miembro del Concejo
 Representando el Condado
 Vote por No Más de Cuatro

- Gabe Albornoz**
- Brandy H. M. Brooks**
- Dana E. Gassaway**
- Evan Glass**
- Scott Evan Goldberg**
- Tom Hucker**
- Will Jawando**
- Laurie-Anne Sayles**

County Council
District 3
Vote for 1
 Concejo del Condado
 Distrito 3
 Vote por Uno

- Tiquia J. Bennett**
- Sidney A. Katz**
- Robert Wu**

Judge of the Circuit Court
Circuit 6
Vote for up to 4
 Juez de la Corte de Circuito
 Circuito 6
 Vote por No Más de Cuatro

- Carlos F. Acosta**
- Theresa M. Chernosky**
- Kathleen Dumais**
- Thomas P. Johnson, III**
- Rachel Theora McGuckian**
- Marylin Pierre**

State's Attorney
Vote for 1
 Fiscal del Estado
 Vote por Uno

- Tom DeGonia**
- John McCarthy**
- Bernice Mireku-North**
- Perry Paylor**

Vote Both Sides
 Vote en ambos lados



Clerk of the Circuit Court
Vote for 1
Secretario de la Corte del Circuito
Vote por Uno

- Alan S. Bowser**
- Karen Bushell**

Register of Wills
Vote for 1
Registrador Testamentario
Vote por Uno

- Joseph M. Griffin**
Unopposed /Sin Oponente

Sheriff
Vote for 1
Alguacil
Vote por Uno

- Robert Bass**
- Maxwell Cornelius Uy**

Democratic Central Committee At Large
Vote for up to 8
No more than half of the members can be elected from the same gender.
Comité Central Demócrata Representando el Condado
Vote por No Más de Ocho
No más de la mitad de los miembros pueden ser elegidos del mismo sexo.

- Tazeen Ahmad**
Female /Femenino
- Sarah Brand**
Female /Femenino
- Ilhan Cagri**
Female /Femenino
- Barbara Ebel**
Female /Femenino
- Marjorie Goldman**
Female /Femenino
- Raju Mahajan**
Male /Masculino
- Marko G. Rivera-Oven**
Male /Masculino
- Andrew D. Saundry**
Male /Masculino
- Michael Tardif**
Male /Masculino
- Michelle C. Whittaker**
Female /Femenino
- Peter Witzler**
Male /Masculino

Democratic Central Committee
District 17
Vote for up to 2
No more than half of the members can be elected from the same gender.
Comité Central Demócrata Distrito 17
Vote por No Más de Dos
No más de la mitad de los miembros pueden ser elegidos del mismo sexo.

- Matt Amon**
Male /Masculino
- Gloria Aparicio**
Female /Femenino
- Jennifer Guzman Hosey**
Female /Femenino
- James Metzler**
Male /Masculino
- Jayson L. Spiegel**
Male /Masculino

Board of Education At Large
Vote for 1
Non-Partisan Contest
Candidates in this contest may or may not be affiliated with any political party
Junta de Educación Representando el Condado
Vote por Uno
Contienda no partidista
Los candidatos en esta contienda pueden estar o no estar afiliados a ningún partido político

- Mike Erickson**
- Michael Fryar**
- J. "Domenic" Giandomenico**
- Karla Silvestre**

Board of Education
District 1
Vote for 1
Non-Partisan Contest
Candidates in this contest may or may not be affiliated with any political party
Junta de Educación Distrito 1
Vote por Uno
Contienda no partidista
Los candidatos en esta contienda pueden estar o no estar afiliados a ningún partido político

- Alexander Fahmy**
- Jay Guan**
- Grace Rivera Oven**
- Esther L. Wells**

Board of Education
District 3
Vote for 1
Non-Partisan Contest
Candidates in this contest may or may not be affiliated with any political party
Junta de Educación Distrito 3
Vote por Uno
Contienda no partidista
Los candidatos en esta contienda pueden estar o no estar afiliados a ningún partido político

- Marcus Alzona**
- Scott Joftus**
- Julie Yang**

Board of Education
District 5
Vote for 1
Non-Partisan Contest
Candidates in this contest may or may not be affiliated with any political party
Junta de Educación Distrito 5
Vote por Uno
Contienda no partidista
Los candidatos en esta contienda pueden estar o no estar afiliados a ningún partido político

- Valerie M. Coll**
- Dawn Iannaco-Hahn**
- Brenda Wolff**



Official Ballot
Gubernatorial Primary Election
July 19, 2022
State of Maryland, Montgomery County
Democratic Ballot

BS DEM 137
009-002

Papeleta Electoral Oficial
 Elección Primaria Gubernamental
 19 de julio del 2022
 Estado de Maryland, Condado de Montgomery
 Papeleta del Partido Demócrata

Instructions
Instrucciones

Making Selections
Seleccionando



Fill in the oval to the left of the name of your choice. You must blacken the oval completely, and do not make any marks outside of the oval. You do not have to vote in every race.

Llene el óvalo a la izquierda del nombre de su selección. Debe rellenar el óvalo completamente y no haga ninguna marca fuera del óvalo. No tiene que votar en cada contienda.

!
 Do not cross out or erase, or your vote may not count. If you make a mistake or a stray mark, you may ask for a new ballot.

No debe tachar o borrar o su voto no se contará. Si comete un error o hace una marca demás, pueda solicitar una nueva papeleta.

Governor / Lt. Governor
Vote for 1
 Gobernador / Vicegobernador
 Vote por Uno

- Rushern L. Baker, III and /y Nancy Navarro**
- Jon Baron and /y Natalie Williams**
- Peter Franchot and /y Monique Anderson-Walker**
- Douglas F. Gansler and /y Candace Hollingsworth**
- Ralph W. Jaffe and /y Mark Greben**
- Ashwani Jain and /y LaTrece Hawkins Lytes**
- John King and /y Michelle Daugherty Siri**
- Wes Moore and /y Aruna Miller**
- Tom Perez and /y Shannon Sneed**
- Jerome M. Segal and /y Justinian M. Dispenza**

Comptroller
Vote for 1
 Contralor
 Vote por Uno

- Timothy J. Adams**
- Brooke Elizabeth Lierman**

Attorney General
Vote for 1
 Procurador General
 Vote por Uno

- Anthony G. Brown**
- Katie Curran O'Malley**

U.S. Senator
Vote for 1
 Senador de los EE.UU.
 Vote por Uno

- Michelle L. Smith**
- Chris Van Hollen**

Representative in Congress
District 6
Vote for 1
 Representante en el Congreso
 Distrito 6
 Vote por Uno

- George Gluck**
- Ben Smilowitz**
- David J. Trone**

State Senator
District 17
Vote for 1
 Senador Estatal
 Distrito 17
 Vote por Uno

- Cheryl C. Kagan**
 Unopposed /Sin Oponente

House of Delegates
District 17
Vote for up to 3
 Cámara de Delegados
 Distrito 17
 Vote por No Más de Tres

- Kumar P. Barve**
- Joe De Maria**
- Julie Palakovich Carr**
- Joe Vogel**

County Executive
Vote for 1
 Ejecutivo del Condado
 Vote por Uno

- David T. Blair**
- Marc Elrich**
- Peter James**
- Hans Riemer**

County Council At Large
Vote for up to 4
 Miembro del Concejo
 Representando el Condado
 Vote por No Más de Cuatro

- Gabe Albornoz**
- Brandy H. M. Brooks**
- Dana E. Gassaway**
- Evan Glass**
- Scott Evan Goldberg**
- Tom Hucker**
- Will Jawando**
- Laurie-Anne Sayles**

County Council
District 3
Vote for 1
 Concejo del Condado
 Distrito 3
 Vote por Uno

- Tiquia J. Bennett**
- Sidney A. Katz**
- Robert Wu**

Judge of the Circuit Court
Circuit 6
Vote for up to 4
 Juez de la Corte de Circuito
 Circuito 6
 Vote por No Más de Cuatro

- Carlos F. Acosta**
- Theresa M. Chernosky**
- Kathleen Dumais**
- Thomas P. Johnson, III**
- Rachel Theora McGuckian**
- Marylin Pierre**

State's Attorney
Vote for 1
 Fiscal del Estado
 Vote por Uno

- Tom DeGonia**
- John McCarthy**
- Bernice Mireku-North**
- Perry Paylor**

Vote Both Sides
 Vote en ambos lados



Clerk of the Circuit Court
Vote for 1
 Secretario de la Corte del Circuito
 Vote por Uno

- Alan S. Bowser**
- Karen Bushell**

Register of Wills
Vote for 1
 Registrador Testamentario
 Vote por Uno

- Joseph M. Griffin**
 Unopposed /Sin Oponente

Sheriff
Vote for 1
 Alguacil
 Vote por Uno

- Robert Bass**
- Maxwell Cornelius Uy**

Democratic Central Committee At Large
Vote for up to 8
No more than half of the members can be elected from the same gender.
 Comité Central Demócrata Representando el Condado
 Vote por No Más de Ocho
 No más de la mitad de los miembros pueden ser elegidos del mismo sexo.

- Tazeen Ahmad**
 Female /Femenino
- Sarah Brand**
 Female /Femenino
- Ilhan Cagri**
 Female /Femenino
- Barbara Ebel**
 Female /Femenino
- Marjorie Goldman**
 Female /Femenino
- Raju Mahajan**
 Male /Masculino
- Marko G. Rivera-Oven**
 Male /Masculino
- Andrew D. Saundry**
 Male /Masculino
- Michael Tardif**
 Male /Masculino
- Michelle C. Whittaker**
 Female /Femenino
- Peter Witzler**
 Male /Masculino

Democratic Central Committee District 17
Vote for up to 2
No more than half of the members can be elected from the same gender.
 Comité Central Demócrata Distrito 17
 Vote por No Más de Dos
 No más de la mitad de los miembros pueden ser elegidos del mismo sexo.

- Matt Amon**
 Male /Masculino
- Gloria Aparicio**
 Female /Femenino
- Jennifer Guzman Hosey**
 Female /Femenino
- James Metzler**
 Male /Masculino
- Jayson L. Spiegel**
 Male /Masculino

Board of Education At Large
Vote for 1
Non-Partisan Contest
Candidates in this contest may or may not be affiliated with any political party
 Junta de Educación Representando el Condado
 Vote por Uno
 Contienda no partidista
 Los candidatos en esta contienda pueden estar o no estar afiliados a ningún partido político

- Mike Erickson**
- Michael Fryar**
- J. "Domenic" Giandomenico**
- Karla Silvestre**

Board of Education District 1
Vote for 1
Non-Partisan Contest
Candidates in this contest may or may not be affiliated with any political party
 Junta de Educación Distrito 1
 Vote por Uno
 Contienda no partidista
 Los candidatos en esta contienda pueden estar o no estar afiliados a ningún partido político

- Alexander Fahmy**
- Jay Guan**
- Grace Rivera Oven**
- Esther L. Wells**

Board of Education District 3
Vote for 1
Non-Partisan Contest
Candidates in this contest may or may not be affiliated with any political party
 Junta de Educación Distrito 3
 Vote por Uno
 Contienda no partidista
 Los candidatos en esta contienda pueden estar o no estar afiliados a ningún partido político

- Marcus Alzona**
- Scott Joftus**
- Julie Yang**

Board of Education District 5
Vote for 1
Non-Partisan Contest
Candidates in this contest may or may not be affiliated with any political party
 Junta de Educación Distrito 5
 Vote por Uno
 Contienda no partidista
 Los candidatos en esta contienda pueden estar o no estar afiliados a ningún partido político

- Valerie M. Coll**
- Dawn Iannaco-Hahn**
- Brenda Wolff**

Official Ballot
Gubernatorial Primary Election
July 19, 2022
State of Maryland, Montgomery County
Democratic Ballot

BS DEM 138
009-003

Papeleta Electoral Oficial
 Elección Primaria Gubernamental
 19 de julio del 2022
 Estado de Maryland, Condado de Montgomery
 Papeleta del Partido Demócrata

Instructions
Instrucciones

Making Selections
Seleccionando



Fill in the oval to the left of the name of your choice. You must blacken the oval completely, and do not make any marks outside of the oval. You do not have to vote in every race.

Llene el óvalo a la izquierda del nombre de su selección. Debe rellenar el óvalo completamente y no haga ninguna marca fuera del óvalo. No tiene que votar en cada contienda.



Do not cross out or erase, or your vote may not count. If you make a mistake or a stray mark, you may ask for a new ballot.

No debe tachar o borrar o su voto no se contará. Si comete un error o hace una marca demás, pueda solicitar una nueva papeleta.

Governor / Lt. Governor
Vote for 1
 Gobernador / Vicegobernador
 Vote por Uno

- Rushern L. Baker, III and /y Nancy Navarro**
- Jon Baron and /y Natalie Williams**
- Peter Franchot and /y Monique Anderson-Walker**
- Douglas F. Gansler and /y Candace Hollingsworth**
- Ralph W. Jaffe and /y Mark Greben**
- Ashwani Jain and /y LaTrece Hawkins Lytes**
- John King and /y Michelle Daugherty Siri**
- Wes Moore and /y Aruna Miller**
- Tom Perez and /y Shannon Sneed**
- Jerome M. Segal and /y Justinian M. Dispenza**

Comptroller
Vote for 1
 Contralor
 Vote por Uno

- Timothy J. Adams**
- Brooke Elizabeth Lierman**

Attorney General
Vote for 1
 Procurador General
 Vote por Uno

- Anthony G. Brown**
- Katie Curran O'Malley**

U.S. Senator
Vote for 1
 Senador de los EE.UU.
 Vote por Uno

- Michelle L. Smith**
- Chris Van Hollen**

Representative in Congress
District 6
Vote for 1
 Representante en el Congreso
 Distrito 6
 Vote por Uno

- George Gluck**
- Ben Smilowitz**
- David J. Trone**

State Senator
District 17
Vote for 1
 Senador Estatal
 Distrito 17
 Vote por Uno

- Cheryl C. Kagan**
 Unopposed /Sin Oponente

House of Delegates
District 17
Vote for up to 3
 Cámara de Delegados
 Distrito 17
 Vote por No Más de Tres

- Kumar P. Barve**
- Joe De Maria**
- Julie Palakovich Carr**
- Joe Vogel**

County Executive
Vote for 1
 Ejecutivo del Condado
 Vote por Uno

- David T. Blair**
- Marc Elrich**
- Peter James**
- Hans Riemer**

County Council At Large
Vote for up to 4
 Miembro del Concejo
 Representando el Condado
 Vote por No Más de Cuatro

- Gabe Albornoz**
- Brandy H. M. Brooks**
- Dana E. Gassaway**
- Evan Glass**
- Scott Evan Goldberg**
- Tom Hucker**
- Will Jawando**
- Laurie-Anne Sayles**

County Council
District 3
Vote for 1
 Concejo del Condado
 Distrito 3
 Vote por Uno

- Tiquia J. Bennett**
- Sidney A. Katz**
- Robert Wu**

Judge of the Circuit Court
Circuit 6
Vote for up to 4
 Juez de la Corte de Circuito
 Circuito 6
 Vote por No Más de Cuatro

- Carlos F. Acosta**
- Theresa M. Chernosky**
- Kathleen Dumais**
- Thomas P. Johnson, III**
- Rachel Theora McGuckian**
- Marylin Pierre**

State's Attorney
Vote for 1
 Fiscal del Estado
 Vote por Uno

- Tom DeGonia**
- John McCarthy**
- Bernice Mireku-North**
- Perry Paylor**

Vote Both Sides
 Vote en ambos lados



Clerk of the Circuit Court
Vote for 1
Secretario de la Corte del Circuito
Vote por Uno

- Alan S. Bowser**
- Karen Bushell**

Register of Wills
Vote for 1
Registrador Testamentario
Vote por Uno

- Joseph M. Griffin**
Unopposed /Sin Oponente

Sheriff
Vote for 1
Alguacil
Vote por Uno

- Robert Bass**
- Maxwell Cornelius Uy**

Democratic Central Committee At Large
Vote for up to 8
No more than half of the members can be elected from the same gender.
Comité Central Demócrata Representando el Condado
Vote por No Más de Ocho
No más de la mitad de los miembros pueden ser elegidos del mismo sexo.

- Tazeen Ahmad**
Female /Femenino
- Sarah Brand**
Female /Femenino
- Ilhan Cagri**
Female /Femenino
- Barbara Ebel**
Female /Femenino
- Marjorie Goldman**
Female /Femenino
- Raju Mahajan**
Male /Masculino
- Marko G. Rivera-Oven**
Male /Masculino
- Andrew D. Saundry**
Male /Masculino
- Michael Tardif**
Male /Masculino
- Michelle C. Whittaker**
Female /Femenino
- Peter Witzler**
Male /Masculino

Democratic Central Committee
District 17
Vote for up to 2
No more than half of the members can be elected from the same gender.
Comité Central Demócrata Distrito 17
Vote por No Más de Dos
No más de la mitad de los miembros pueden ser elegidos del mismo sexo.

- Matt Amon**
Male /Masculino
- Gloria Aparicio**
Female /Femenino
- Jennifer Guzman Hosey**
Female /Femenino
- James Metzler**
Male /Masculino
- Jayson L. Spiegel**
Male /Masculino

Board of Education At Large
Vote for 1
Non-Partisan Contest
Candidates in this contest may or may not be affiliated with any political party
Junta de Educación Representando el Condado
Vote por Uno
Contienda no partidista
Los candidatos en esta contienda pueden estar o no estar afiliados a ningún partido político

- Mike Erickson**
- Michael Fryar**
- J. "Domenic" Giandomenico**
- Karla Silvestre**

Board of Education
District 1
Vote for 1
Non-Partisan Contest
Candidates in this contest may or may not be affiliated with any political party
Junta de Educación Distrito 1
Vote por Uno
Contienda no partidista
Los candidatos en esta contienda pueden estar o no estar afiliados a ningún partido político

- Alexander Fahmy**
- Jay Guan**
- Grace Rivera Oven**
- Esther L. Wells**

Board of Education
District 3
Vote for 1
Non-Partisan Contest
Candidates in this contest may or may not be affiliated with any political party
Junta de Educación Distrito 3
Vote por Uno
Contienda no partidista
Los candidatos en esta contienda pueden estar o no estar afiliados a ningún partido político

- Marcus Alzona**
- Scott Joftus**
- Julie Yang**

Board of Education
District 5
Vote for 1
Non-Partisan Contest
Candidates in this contest may or may not be affiliated with any political party
Junta de Educación Distrito 5
Vote por Uno
Contienda no partidista
Los candidatos en esta contienda pueden estar o no estar afiliados a ningún partido político

- Valerie M. Coll**
- Dawn Iannaco-Hahn**
- Brenda Wolff**



Official Ballot
Gubernatorial Primary Election
July 19, 2022
State of Maryland, Montgomery County
Democratic Ballot

BS DEM 139
009-004

Papeleta Electoral Oficial
 Elección Primaria Gubernamental
 19 de julio del 2022
 Estado de Maryland, Condado de Montgomery
 Papeleta del Partido Demócrata

Instructions
Instrucciones

Making Selections
Seleccionando

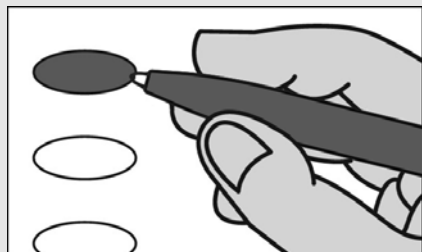

Fill in the oval to the left of the name of your choice. You must blacken the oval completely, and do not make any marks outside of the oval. You do not have to vote in every race.

Llene el óvalo a la izquierda del nombre de su selección. Debe rellenar el óvalo completamente y no haga ninguna marca fuera del óvalo. No tiene que votar en cada contienda.



Do not cross out or erase, or your vote may not count. If you make a mistake or a stray mark, you may ask for a new ballot.

No debe tachar o borrar o su voto no se contará. Si comete un error o hace una marca demás, pueda solicitar una nueva papeleta.

Governor / Lt. Governor
Vote for 1
 Gobernador / Vicegobernador
 Vote por Uno

- Rushern L. Baker, III**
and /y
Nancy Navarro
- Jon Baron**
and /y
Natalie Williams
- Peter Franchot**
and /y
Monique Anderson-Walker
- Douglas F. Gansler**
and /y
Candace Hollingsworth
- Ralph W. Jaffe**
and /y
Mark Greben
- Ashwani Jain**
and /y
LaTrece Hawkins Lytes
- John King**
and /y
Michelle Daugherty Siri
- Wes Moore**
and /y
Aruna Miller
- Tom Perez**
and /y
Shannon Sneed
- Jerome M. Segal**
and /y
Justinian M. Dispenza

Comptroller
Vote for 1
 Contralor
 Vote por Uno

- Timothy J. Adams**
- Brooke Elizabeth Lierman**

Attorney General
Vote for 1
 Procurador General
 Vote por Uno

- Anthony G. Brown**
- Katie Curran O'Malley**

U.S. Senator
Vote for 1
 Senador de los EE.UU.
 Vote por Uno

- Michelle L. Smith**
- Chris Van Hollen**

Representative in Congress
District 8
Vote for 1
 Representante en el Congreso
 Distrito 8
 Vote por Uno

- Andalib Odulate**
- Jamie Raskin**

State Senator
District 19
Vote for 1
 Senador Estatal
 Distrito 19
 Vote por Uno

- Ben Kramer**
Unopposed /Sin Oponente

House of Delegates
District 19
Vote for up to 3
 Cámara de Delegados
 Distrito 19
 Vote por No Más de Tres

- Charlotte Crutchfield**
- Bonnie Cullison**
- Augustin Esquivar Saah**
- Vaughn Stewart**

County Executive
Vote for 1
 Ejecutivo del Condado
 Vote por Uno

- David T. Blair**
- Marc Elrich**
- Peter James**
- Hans Riemer**

County Council At Large
Vote for up to 4
 Miembro del Concejo
 Representando el Condado
 Vote por No Más de Cuatro

- Gabe Albornoz**
- Brandy H. M. Brooks**
- Dana E. Gassaway**
- Evan Glass**
- Scott Evan Goldberg**
- Tom Hucker**
- Will Jawando**
- Laurie-Anne Sayles**

County Council
District 7
Vote for 1
 Concejo del Condado
 Distrito 7
 Vote por Uno

- Andrew A. Einsmann**
- Paul Geller**
- Sharif A. Hidayat**
- Dawn Luedtke**
- Jacqueline Manger**
- Paul K. Schwartz**
- Ben Wikner**

Judge of the Circuit Court
Circuit 6
Vote for up to 4
 Juez de la Corte de Circuito
 Circuito 6
 Vote por No Más de Cuatro

- Carlos F. Acosta**
- Theresa M. Chernosky**
- Kathleen Dumais**
- Thomas P. Johnson, III**
- Rachel Theora McGuckian**
- Marylin Pierre**

State's Attorney
Vote for 1
 Fiscal del Estado
 Vote por Uno

- Tom DeGonia**
- John McCarthy**
- Bernice Mireku-North**
- Perry Paylor**

Vote Both Sides
 Vote en ambos lados



Clerk of the Circuit Court
Vote for 1
 Secretario de la Corte del Circuito
 Vote por Uno

- Alan S. Bowser**
- Karen Bushell**

Register of Wills
Vote for 1
 Registrador Testamentario
 Vote por Uno

- Joseph M. Griffin**
 Unopposed /Sin Oponente

Sheriff
Vote for 1
 Alguacil
 Vote por Uno

- Robert Bass**
- Maxwell Cornelius Uy**

Democratic Central Committee At Large
Vote for up to 8
No more than half of the members can be elected from the same gender.
 Comité Central Demócrata Representando el Condado
 Vote por No Más de Ocho
 No más de la mitad de los miembros pueden ser elegidos del mismo sexo.

- Tazeen Ahmad**
 Female /Femenino
- Sarah Brand**
 Female /Femenino
- Ilhan Cagri**
 Female /Femenino
- Barbara Ebel**
 Female /Femenino
- Marjorie Goldman**
 Female /Femenino
- Raju Mahajan**
 Male /Masculino
- Marko G. Rivera-Oven**
 Male /Masculino
- Andrew D. Saundry**
 Male /Masculino
- Michael Tardif**
 Male /Masculino
- Michelle C. Whittaker**
 Female /Femenino
- Peter Witzler**
 Male /Masculino

Democratic Central Committee
District 19
Vote for up to 2
No more than half of the members can be elected from the same gender.
 Comité Central Demócrata Distrito 19
 Vote por No Más de Dos
 No más de la mitad de los miembros pueden ser elegidos del mismo sexo.

- Tyler Beck**
 Male /Masculino
- Sebastian Johnson**
 Male /Masculino
- Samantha Jones**
 Female /Femenino

Board of Education At Large
Vote for 1
Non-Partisan Contest
Candidates in this contest may or may not be affiliated with any political party
 Junta de Educación Representando el Condado
 Vote por Uno
 Contienda no partidista
 Los candidatos en esta contienda pueden estar o no estar afiliados a ningún partido político

- Mike Erickson**
- Michael Fryar**
- J. "Domenic" Giandomenico**
- Karla Silvestre**

Board of Education
District 1
Vote for 1
Non-Partisan Contest
Candidates in this contest may or may not be affiliated with any political party
 Junta de Educación Distrito 1
 Vote por Uno
 Contienda no partidista
 Los candidatos en esta contienda pueden estar o no estar afiliados a ningún partido político

- Alexander Fahmy**
- Jay Guan**
- Grace Rivera Oven**
- Esther L. Wells**

Board of Education
District 3
Vote for 1
Non-Partisan Contest
Candidates in this contest may or may not be affiliated with any political party
 Junta de Educación Distrito 3
 Vote por Uno
 Contienda no partidista
 Los candidatos en esta contienda pueden estar o no estar afiliados a ningún partido político

- Marcus Alzona**
- Scott Joftus**
- Julie Yang**

Board of Education
District 5
Vote for 1
Non-Partisan Contest
Candidates in this contest may or may not be affiliated with any political party
 Junta de Educación Distrito 5
 Vote por Uno
 Contienda no partidista
 Los candidatos en esta contienda pueden estar o no estar afiliados a ningún partido político

- Valerie M. Coll**
- Dawn Iannaco-Hahn**
- Brenda Wolff**

Official Ballot
Gubernatorial Primary Election
July 19, 2022
State of Maryland, Montgomery County
Democratic Ballot

BS DEM 140
009-005

Papeleta Electoral Oficial
 Elección Primaria Gubernamental
 19 de julio del 2022
 Estado de Maryland, Condado de Montgomery
 Papeleta del Partido Demócrata

Instructions
Instrucciones

Making Selections
Seleccionando

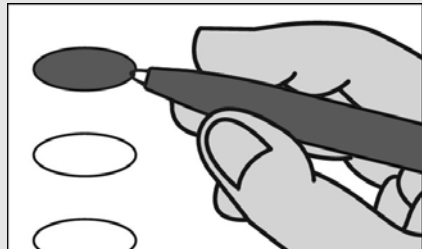

Fill in the oval to the left of the name of your choice. You must blacken the oval completely, and do not make any marks outside of the oval. You do not have to vote in every race.

Llene el óvalo a la izquierda del nombre de su selección. Debe rellenar el óvalo completamente y no haga ninguna marca fuera del óvalo. No tiene que votar en cada contienda.



Do not cross out or erase, or your vote may not count. If you make a mistake or a stray mark, you may ask for a new ballot.

No debe tachar o borrar o su voto no se contará. Si comete un error o hace una marca demás, pueda solicitar una nueva papeleta.

Governor / Lt. Governor
Vote for 1
 Gobernador / Vicegobernador
 Vote por Uno

- Rushern L. Baker, III and /y Nancy Navarro**
- Jon Baron and /y Natalie Williams**
- Peter Franchot and /y Monique Anderson-Walker**
- Douglas F. Gansler and /y Candace Hollingsworth**
- Ralph W. Jaffe and /y Mark Greben**
- Ashwani Jain and /y LaTrece Hawkins Lytes**
- John King and /y Michelle Daugherty Siri**
- Wes Moore and /y Aruna Miller**
- Tom Perez and /y Shannon Sneed**
- Jerome M. Segal and /y Justinian M. Dispenza**

Comptroller
Vote for 1
 Contralor
 Vote por Uno

- Timothy J. Adams**
- Brooke Elizabeth Lierman**

Attorney General
Vote for 1
 Procurador General
 Vote por Uno

- Anthony G. Brown**
- Katie Curran O'Malley**

U.S. Senator
Vote for 1
 Senador de los EE.UU.
 Vote por Uno

- Michelle L. Smith**
- Chris Van Hollen**

Representative in Congress
District 6
Vote for 1
 Representante en el Congreso
 Distrito 6
 Vote por Uno

- George Gluck**
- Ben Smilowitz**
- David J. Trone**

State Senator
District 39
Vote for 1
 Senador Estatal
 Distrito 39
 Vote por Uno

- Adam Alphaeus Cunningham**
- Nancy J. King**

House of Delegates
District 39
Vote for up to 3
 Cámara de Delegados
 Distrito 39
 Vote por No Más de Tres

- Gabriel Acevero**
- Lesley J. Lopez**
- Kirill Reznik**
- Clint L. Sobratti**

County Executive
Vote for 1
 Ejecutivo del Condado
 Vote por Uno

- David T. Blair**
- Marc Elrich**
- Peter James**
- Hans Riemer**

County Council At Large
Vote for up to 4
 Miembro del Concejo
 Representando el Condado
 Vote por No Más de Cuatro

- Gabe Albornoz**
- Brandy H. M. Brooks**
- Dana E. Gassaway**
- Evan Glass**
- Scott Evan Goldberg**
- Tom Hucker**
- Will Jawando**
- Laurie-Anne Sayles**

County Council
District 7
Vote for 1
 Concejo del Condado
 Distrito 7
 Vote por Uno

- Andrew A. Einsmann**
- Paul Geller**
- Sharif A. Hidayat**
- Dawn Luedtke**
- Jacqueline Manger**
- Paul K. Schwartz**
- Ben Wikner**

Judge of the Circuit Court
Circuit 6
Vote for up to 4
 Juez de la Corte de Circuito
 Circuito 6
 Vote por No Más de Cuatro

- Carlos F. Acosta**
- Theresa M. Chernosky**
- Kathleen Dumais**
- Thomas P. Johnson, III**
- Rachel Theora McGuckian**
- Marylin Pierre**

Vote Both Sides
 Vote en ambos lados



<p>State's Attorney Vote for 1 Fiscal del Estado Vote por Uno</p> <p><input type="radio"/> Tom DeGonia</p> <p><input type="radio"/> John McCarthy</p> <p><input type="radio"/> Bernice Mireku-North</p> <p><input type="radio"/> Perry Paylor</p>
<p>Clerk of the Circuit Court Vote for 1 Secretario de la Corte del Circuito Vote por Uno</p> <p><input type="radio"/> Alan S. Bowser</p> <p><input type="radio"/> Karen Bushell</p>
<p>Register of Wills Vote for 1 Registrador Testamentario Vote por Uno</p> <p><input type="radio"/> Joseph M. Griffin Unopposed /Sin Oponente</p>
<p>Sheriff Vote for 1 Alguacil Vote por Uno</p> <p><input type="radio"/> Robert Bass</p> <p><input type="radio"/> Maxwell Cornelius Uy</p>
<p>Democratic Central Committee At Large Vote for up to 8 No more than half of the members can be elected from the same gender. Comité Central Demócrata Representando el Condado Vote por No Más de Ocho No más de la mitad de los miembros pueden ser elegidos del mismo sexo.</p> <p><input type="radio"/> Tazeen Ahmad Female /Femenino</p> <p><input type="radio"/> Sarah Brand Female /Femenino</p> <p><input type="radio"/> Ilhan Cagri Female /Femenino</p> <p><input type="radio"/> Barbara Ebel Female /Femenino</p> <p><input type="radio"/> Marjorie Goldman Female /Femenino</p> <p><input type="radio"/> Raju Mahajan Male /Masculino</p> <p><input type="radio"/> Marko G. Rivera-Oven Male /Masculino</p> <p><input type="radio"/> Andrew D. Saundry Male /Masculino</p> <p><input type="radio"/> Michael Tardif Male /Masculino</p> <p><input type="radio"/> Michelle C. Whittaker Female /Femenino</p> <p><input type="radio"/> Peter Witzler Male /Masculino</p>

<p>Democratic Central Committee District 39 Vote for up to 2 No more than half of the members can be elected from the same gender. Comité Central Demócrata Distrito 39 Vote por No Más de Dos No más de la mitad de los miembros pueden ser elegidos del mismo sexo.</p> <p><input type="radio"/> Jamie Andrews Female /Femenino</p> <p><input type="radio"/> Mumin A. Barre Male /Masculino</p> <p><input type="radio"/> Bobby Bartlett Male /Masculino</p> <p><input type="radio"/> Suzi Williams Kaplan Female /Femenino</p> <p><input type="radio"/> Marc Anthony Robles Male /Masculino</p> <p><input type="radio"/> Rebecca Rosales Castillo Female /Femenino</p> <p><input type="radio"/> Ulrich A. Ssaka Male /Masculino</p>
<p>Board of Education At Large Vote for 1 Non-Partisan Contest Candidates in this contest may or may not be affiliated with any political party Junta de Educación Representando el Condado Vote por Uno Contienda no partidista Los candidatos en esta contienda pueden estar o no estar afiliados a ningún partido político</p> <p><input type="radio"/> Mike Erickson</p> <p><input type="radio"/> Michael Fryar</p> <p><input type="radio"/> J. "Domenic" Giandomenico</p> <p><input type="radio"/> Karla Silvestre</p>
<p>Board of Education District 1 Vote for 1 Non-Partisan Contest Candidates in this contest may or may not be affiliated with any political party Junta de Educación Distrito 1 Vote por Uno Contienda no partidista Los candidatos en esta contienda pueden estar o no estar afiliados a ningún partido político</p> <p><input type="radio"/> Alexander Fahmy</p> <p><input type="radio"/> Jay Guan</p> <p><input type="radio"/> Grace Rivera Oven</p> <p><input type="radio"/> Esther L. Wells</p>

<p>Board of Education District 3 Vote for 1 Non-Partisan Contest Candidates in this contest may or may not be affiliated with any political party Junta de Educación Distrito 3 Vote por Uno Contienda no partidista Los candidatos en esta contienda pueden estar o no estar afiliados a ningún partido político</p> <p><input type="radio"/> Marcus Alzona</p> <p><input type="radio"/> Scott Joftus</p> <p><input type="radio"/> Julie Yang</p>
<p>Board of Education District 5 Vote for 1 Non-Partisan Contest Candidates in this contest may or may not be affiliated with any political party Junta de Educación Distrito 5 Vote por Uno Contienda no partidista Los candidatos en esta contienda pueden estar o no estar afiliados a ningún partido político</p> <p><input type="radio"/> Valerie M. Coll</p> <p><input type="radio"/> Dawn Iannaco-Hahn</p> <p><input type="radio"/> Brenda Wolff</p>

Official Ballot
Gubernatorial Primary Election
July 19, 2022
State of Maryland, Montgomery County
Democratic Ballot

BS DEM 141
009-006

Papeleta Electoral Oficial
 Elección Primaria Gubernamental
 19 de julio del 2022
 Estado de Maryland, Condado de Montgomery
 Papeleta del Partido Demócrata

Instructions
Instrucciones

Making Selections
Seleccionando



Fill in the oval to the left of the name of your choice. You must blacken the oval completely, and do not make any marks outside of the oval. You do not have to vote in every race.

Llene el óvalo a la izquierda del nombre de su selección. Debe rellenar el óvalo completamente y no haga ninguna marca fuera del óvalo. No tiene que votar en cada contienda.



Do not cross out or erase, or your vote may not count. If you make a mistake or a stray mark, you may ask for a new ballot.

No debe tachar o borrar o su voto no se contará. Si comete un error o hace una marca demás, pueda solicitar una nueva papeleta.

Governor / Lt. Governor
Vote for 1
 Gobernador / Vicegobernador
 Vote por Uno

- Rushern L. Baker, III and /y Nancy Navarro**
- Jon Baron and /y Natalie Williams**
- Peter Franchot and /y Monique Anderson-Walker**
- Douglas F. Gansler and /y Candace Hollingsworth**
- Ralph W. Jaffe and /y Mark Greben**
- Ashwani Jain and /y LaTrece Hawkins Lytes**
- John King and /y Michelle Daugherty Siri**
- Wes Moore and /y Aruna Miller**
- Tom Perez and /y Shannon Sneed**
- Jerome M. Segal and /y Justinian M. Dispenza**

Comptroller
Vote for 1
 Contralor
 Vote por Uno

- Timothy J. Adams**
- Brooke Elizabeth Lierman**

Attorney General
Vote for 1
 Procurador General
 Vote por Uno

- Anthony G. Brown**
- Katie Curran O'Malley**

U.S. Senator
Vote for 1
 Senador de los EE.UU.
 Vote por Uno

- Michelle L. Smith**
- Chris Van Hollen**

Representative in Congress
District 6
Vote for 1
 Representante en el Congreso
 Distrito 6
 Vote por Uno

- George Gluck**
- Ben Smilowitz**
- David J. Trone**

State Senator
District 17
Vote for 1
 Senador Estatal
 Distrito 17
 Vote por Uno

- Cheryl C. Kagan**
 Unopposed /Sin Oponente

House of Delegates
District 17
Vote for up to 3
 Cámara de Delegados
 Distrito 17
 Vote por No Más de Tres

- Kumar P. Barve**
- Joe De Maria**
- Julie Palakovich Carr**
- Joe Vogel**

County Executive
Vote for 1
 Ejecutivo del Condado
 Vote por Uno

- David T. Blair**
- Marc Elrich**
- Peter James**
- Hans Riemer**

County Council At Large
Vote for up to 4
 Miembro del Concejo
 Representando el Condado
 Vote por No Más de Cuatro

- Gabe Albornoz**
- Brandy H. M. Brooks**
- Dana E. Gassaway**
- Evan Glass**
- Scott Evan Goldberg**
- Tom Hucker**
- Will Jawando**
- Laurie-Anne Sayles**

County Council
District 3
Vote for 1
 Concejo del Condado
 Distrito 3
 Vote por Uno

- Tiquia J. Bennett**
- Sidney A. Katz**
- Robert Wu**

Judge of the Circuit Court
Circuit 6
Vote for up to 4
 Juez de la Corte de Circuito
 Circuito 6
 Vote por No Más de Cuatro

- Carlos F. Acosta**
- Theresa M. Chernosky**
- Kathleen Dumais**
- Thomas P. Johnson, III**
- Rachel Theora McGuckian**
- Marylin Pierre**

State's Attorney
Vote for 1
 Fiscal del Estado
 Vote por Uno

- Tom DeGonia**
- John McCarthy**
- Bernice Mireku-North**
- Perry Paylor**

Vote Both Sides
 Vote en ambos lados



Clerk of the Circuit Court
Vote for 1
Secretario de la Corte del Circuito
Vote por Uno

- Alan S. Bowser**
- Karen Bushell**

Register of Wills
Vote for 1
Registrador Testamentario
Vote por Uno

- Joseph M. Griffin**
Unopposed /Sin Oponente

Sheriff
Vote for 1
Alguacil
Vote por Uno

- Robert Bass**
- Maxwell Cornelius Uy**

Democratic Central Committee At Large
Vote for up to 8
No more than half of the members can be elected from the same gender.
Comité Central Demócrata Representando el Condado
Vote por No Más de Ocho
No más de la mitad de los miembros pueden ser elegidos del mismo sexo.

- Tazeen Ahmad**
Female /Femenino
- Sarah Brand**
Female /Femenino
- Ilhan Cagri**
Female /Femenino
- Barbara Ebel**
Female /Femenino
- Marjorie Goldman**
Female /Femenino
- Raju Mahajan**
Male /Masculino
- Marko G. Rivera-Oven**
Male /Masculino
- Andrew D. Saundry**
Male /Masculino
- Michael Tardif**
Male /Masculino
- Michelle C. Whittaker**
Female /Femenino
- Peter Witzler**
Male /Masculino

Democratic Central Committee
District 17
Vote for up to 2
No more than half of the members can be elected from the same gender.
Comité Central Demócrata Distrito 17
Vote por No Más de Dos
No más de la mitad de los miembros pueden ser elegidos del mismo sexo.

- Matt Amon**
Male /Masculino
- Gloria Aparicio**
Female /Femenino
- Jennifer Guzman Hosey**
Female /Femenino
- James Metzler**
Male /Masculino
- Jayson L. Spiegel**
Male /Masculino

Board of Education At Large
Vote for 1
Non-Partisan Contest
Candidates in this contest may or may not be affiliated with any political party
Junta de Educación Representando el Condado
Vote por Uno
Contienda no partidista
Los candidatos en esta contienda pueden estar o no estar afiliados a ningún partido político

- Mike Erickson**
- Michael Fryar**
- J. "Domenic" Giandomenico**
- Karla Silvestre**

Board of Education
District 1
Vote for 1
Non-Partisan Contest
Candidates in this contest may or may not be affiliated with any political party
Junta de Educación Distrito 1
Vote por Uno
Contienda no partidista
Los candidatos en esta contienda pueden estar o no estar afiliados a ningún partido político

- Alexander Fahmy**
- Jay Guan**
- Grace Rivera Oven**
- Esther L. Wells**

Board of Education
District 3
Vote for 1
Non-Partisan Contest
Candidates in this contest may or may not be affiliated with any political party
Junta de Educación Distrito 3
Vote por Uno
Contienda no partidista
Los candidatos en esta contienda pueden estar o no estar afiliados a ningún partido político

- Marcus Alzona**
- Scott Joftus**
- Julie Yang**

Board of Education
District 5
Vote for 1
Non-Partisan Contest
Candidates in this contest may or may not be affiliated with any political party
Junta de Educación Distrito 5
Vote por Uno
Contienda no partidista
Los candidatos en esta contienda pueden estar o no estar afiliados a ningún partido político

- Valerie M. Coll**
- Dawn Iannaco-Hahn**
- Brenda Wolff**

Official Ballot
Gubernatorial Primary Election
July 19, 2022
State of Maryland, Montgomery County
Democratic Ballot

BS DEM 142
009-007

Papeleta Electoral Oficial
 Elección Primaria Gubernamental
 19 de julio del 2022
 Estado de Maryland, Condado de Montgomery
 Papeleta del Partido Demócrata

Instructions
Instrucciones

Making Selections
Seleccionando



Fill in the oval to the left of the name of your choice. You must blacken the oval completely, and do not make any marks outside of the oval. You do not have to vote in every race.

Llene el óvalo a la izquierda del nombre de su selección. Debe rellenar el óvalo completamente y no haga ninguna marca fuera del óvalo. No tiene que votar en cada contienda.



Do not cross out or erase, or your vote may not count. If you make a mistake or a stray mark, you may ask for a new ballot.

No debe tachar o borrar o su voto no se contará. Si comete un error o hace una marca demás, pueda solicitar una nueva papeleta.

Governor / Lt. Governor
Vote for 1
 Gobernador / Vicegobernador
 Vote por Uno

- Rushern L. Baker, III and /y Nancy Navarro**
- Jon Baron and /y Natalie Williams**
- Peter Franchot and /y Monique Anderson-Walker**
- Douglas F. Gansler and /y Candace Hollingsworth**
- Ralph W. Jaffe and /y Mark Greben**
- Ashwani Jain and /y LaTrece Hawkins Lytes**
- John King and /y Michelle Daugherty Siri**
- Wes Moore and /y Aruna Miller**
- Tom Perez and /y Shannon Sneed**
- Jerome M. Segal and /y Justinian M. Dispenza**

Comptroller
Vote for 1
 Contralor
 Vote por Uno

- Timothy J. Adams**
- Brooke Elizabeth Lierman**

Attorney General
Vote for 1
 Procurador General
 Vote por Uno

- Anthony G. Brown**
- Katie Curran O'Malley**

U.S. Senator
Vote for 1
 Senador de los EE.UU.
 Vote por Uno

- Michelle L. Smith**
- Chris Van Hollen**

Representative in Congress
District 6
Vote for 1
 Representante en el Congreso
 Distrito 6
 Vote por Uno

- George Gluck**
- Ben Smilowitz**
- David J. Trone**

State Senator
District 39
Vote for 1
 Senador Estatal
 Distrito 39
 Vote por Uno

- Adam Alphaeus Cunningham**
- Nancy J. King**

House of Delegates
District 39
Vote for up to 3
 Cámara de Delegados
 Distrito 39
 Vote por No Más de Tres

- Gabriel Acevero**
- Lesley J. Lopez**
- Kirill Reznik**
- Clint L. Sobratti**

County Executive
Vote for 1
 Ejecutivo del Condado
 Vote por Uno

- David T. Blair**
- Marc Elrich**
- Peter James**
- Hans Riemer**

County Council At Large
Vote for up to 4
 Miembro del Concejo
 Representando el Condado
 Vote por No Más de Cuatro

- Gabe Albornoz**
- Brandy H. M. Brooks**
- Dana E. Gassaway**
- Evan Glass**
- Scott Evan Goldberg**
- Tom Hucker**
- Will Jawando**
- Laurie-Anne Sayles**

County Council
District 7
Vote for 1
 Concejo del Condado
 Distrito 7
 Vote por Uno

- Andrew A. Einsmann**
- Paul Geller**
- Sharif A. Hidayat**
- Dawn Luedtke**
- Jacqueline Manger**
- Paul K. Schwartz**
- Ben Wikner**

Judge of the Circuit Court
Circuit 6
Vote for up to 4
 Juez de la Corte de Circuito
 Circuito 6
 Vote por No Más de Cuatro

- Carlos F. Acosta**
- Theresa M. Chernosky**
- Kathleen Dumais**
- Thomas P. Johnson, III**
- Rachel Theora McGuckian**
- Marylin Pierre**

Vote Both Sides
 Vote en ambos lados



<p>State's Attorney Vote for 1 Fiscal del Estado Vote por Uno</p> <p><input type="radio"/> Tom DeGonia</p> <p><input type="radio"/> John McCarthy</p> <p><input type="radio"/> Bernice Mireku-North</p> <p><input type="radio"/> Perry Paylor</p>
<p>Clerk of the Circuit Court Vote for 1 Secretario de la Corte del Circuito Vote por Uno</p> <p><input type="radio"/> Alan S. Bowser</p> <p><input type="radio"/> Karen Bushell</p>
<p>Register of Wills Vote for 1 Registrador Testamentario Vote por Uno</p> <p><input type="radio"/> Joseph M. Griffin Unopposed /Sin Oponente</p>
<p>Sheriff Vote for 1 Alguacil Vote por Uno</p> <p><input type="radio"/> Robert Bass</p> <p><input type="radio"/> Maxwell Cornelius Uy</p>
<p>Democratic Central Committee At Large Vote for up to 8 No more than half of the members can be elected from the same gender. Comité Central Demócrata Representando el Condado Vote por No Más de Ocho No más de la mitad de los miembros pueden ser elegidos del mismo sexo.</p> <p><input type="radio"/> Tazeen Ahmad Female /Femenino</p> <p><input type="radio"/> Sarah Brand Female /Femenino</p> <p><input type="radio"/> Ilhan Cagri Female /Femenino</p> <p><input type="radio"/> Barbara Ebel Female /Femenino</p> <p><input type="radio"/> Marjorie Goldman Female /Femenino</p> <p><input type="radio"/> Raju Mahajan Male /Masculino</p> <p><input type="radio"/> Marko G. Rivera-Oven Male /Masculino</p> <p><input type="radio"/> Andrew D. Saundry Male /Masculino</p> <p><input type="radio"/> Michael Tardif Male /Masculino</p> <p><input type="radio"/> Michelle C. Whittaker Female /Femenino</p> <p><input type="radio"/> Peter Witzler Male /Masculino</p>

<p>Democratic Central Committee District 39 Vote for up to 2 No more than half of the members can be elected from the same gender. Comité Central Demócrata Distrito 39 Vote por No Más de Dos No más de la mitad de los miembros pueden ser elegidos del mismo sexo.</p> <p><input type="radio"/> Jamie Andrews Female /Femenino</p> <p><input type="radio"/> Mumin A. Barre Male /Masculino</p> <p><input type="radio"/> Bobby Bartlett Male /Masculino</p> <p><input type="radio"/> Suzi Williams Kaplan Female /Femenino</p> <p><input type="radio"/> Marc Anthony Robles Male /Masculino</p> <p><input type="radio"/> Rebecca Rosales Castillo Female /Femenino</p> <p><input type="radio"/> Ulrich A. Ssaka Male /Masculino</p>
<p>Board of Education At Large Vote for 1 Non-Partisan Contest Candidates in this contest may or may not be affiliated with any political party Junta de Educación Representando el Condado Vote por Uno Contienda no partidista Los candidatos en esta contienda pueden estar o no estar afiliados a ningún partido político</p> <p><input type="radio"/> Mike Erickson</p> <p><input type="radio"/> Michael Fryar</p> <p><input type="radio"/> J. "Domenic" Giandomenico</p> <p><input type="radio"/> Karla Silvestre</p>
<p>Board of Education District 1 Vote for 1 Non-Partisan Contest Candidates in this contest may or may not be affiliated with any political party Junta de Educación Distrito 1 Vote por Uno Contienda no partidista Los candidatos en esta contienda pueden estar o no estar afiliados a ningún partido político</p> <p><input type="radio"/> Alexander Fahmy</p> <p><input type="radio"/> Jay Guan</p> <p><input type="radio"/> Grace Rivera Oven</p> <p><input type="radio"/> Esther L. Wells</p>

<p>Board of Education District 3 Vote for 1 Non-Partisan Contest Candidates in this contest may or may not be affiliated with any political party Junta de Educación Distrito 3 Vote por Uno Contienda no partidista Los candidatos en esta contienda pueden estar o no estar afiliados a ningún partido político</p> <p><input type="radio"/> Marcus Alzona</p> <p><input type="radio"/> Scott Joftus</p> <p><input type="radio"/> Julie Yang</p>
<p>Board of Education District 5 Vote for 1 Non-Partisan Contest Candidates in this contest may or may not be affiliated with any political party Junta de Educación Distrito 5 Vote por Uno Contienda no partidista Los candidatos en esta contienda pueden estar o no estar afiliados a ningún partido político</p> <p><input type="radio"/> Valerie M. Coll</p> <p><input type="radio"/> Dawn Iannaco-Hahn</p> <p><input type="radio"/> Brenda Wolff</p>

Official Ballot
Gubernatorial Primary Election
July 19, 2022
State of Maryland, Montgomery County
Democratic Ballot

BS DEM 143
009-008

Papeleta Electoral Oficial
 Elección Primaria Gubernamental
 19 de julio del 2022
 Estado de Maryland, Condado de Montgomery
 Papeleta del Partido Demócrata

Instructions
Instrucciones

Making Selections
Seleccionando



Fill in the oval to the left of the name of your choice. You must blacken the oval completely, and do not make any marks outside of the oval. You do not have to vote in every race.

Llene el óvalo a la izquierda del nombre de su selección. Debe rellenar el óvalo completamente y no haga ninguna marca fuera del óvalo. No tiene que votar en cada contienda.



Do not cross out or erase, or your vote may not count. If you make a mistake or a stray mark, you may ask for a new ballot.

No debe tachar o borrar o su voto no se contará. Si comete un error o hace una marca demás, pueda solicitar una nueva papeleta.

Governor / Lt. Governor
Vote for 1
 Gobernador / Vicegobernador
 Vote por Uno

- Rushern L. Baker, III and /y Nancy Navarro**
- Jon Baron and /y Natalie Williams**
- Peter Franchot and /y Monique Anderson-Walker**
- Douglas F. Gansler and /y Candace Hollingsworth**
- Ralph W. Jaffe and /y Mark Greben**
- Ashwani Jain and /y LaTrece Hawkins Lytes**
- John King and /y Michelle Daugherty Siri**
- Wes Moore and /y Aruna Miller**
- Tom Perez and /y Shannon Sneed**
- Jerome M. Segal and /y Justinian M. Dispenza**

Comptroller
Vote for 1
 Contralor
 Vote por Uno

- Timothy J. Adams**
- Brooke Elizabeth Lierman**

Attorney General
Vote for 1
 Procurador General
 Vote por Uno

- Anthony G. Brown**
- Katie Curran O'Malley**

U.S. Senator
Vote for 1
 Senador de los EE.UU.
 Vote por Uno

- Michelle L. Smith**
- Chris Van Hollen**

Representative in Congress
District 6
Vote for 1
 Representante en el Congreso
 Distrito 6
 Vote por Uno

- George Gluck**
- Ben Smilowitz**
- David J. Trone**

State Senator
District 39
Vote for 1
 Senador Estatal
 Distrito 39
 Vote por Uno

- Adam Alphaeus Cunningham**
- Nancy J. King**

House of Delegates
District 39
Vote for up to 3
 Cámara de Delegados
 Distrito 39
 Vote por No Más de Tres

- Gabriel Acevero**
- Lesley J. Lopez**
- Kirill Reznik**
- Clint L. Sobratti**

County Executive
Vote for 1
 Ejecutivo del Condado
 Vote por Uno

- David T. Blair**
- Marc Elrich**
- Peter James**
- Hans Riemer**

County Council At Large
Vote for up to 4
 Miembro del Concejo
 Representando el Condado
 Vote por No Más de Cuatro

- Gabe Albornoz**
- Brandy H. M. Brooks**
- Dana E. Gassaway**
- Evan Glass**
- Scott Evan Goldberg**
- Tom Hucker**
- Will Jawando**
- Laurie-Anne Sayles**

County Council
District 2
Vote for 1
 Concejo del Condado
 Distrito 2
 Vote por Uno

- Marilyn Balcombe**
- Lorna Phillips Forde**
- William Roberts**

Judge of the Circuit Court
Circuit 6
Vote for up to 4
 Juez de la Corte de Circuito
 Circuito 6
 Vote por No Más de Cuatro

- Carlos F. Acosta**
- Theresa M. Chernosky**
- Kathleen Dumais**
- Thomas P. Johnson, III**
- Rachel Theora McGuckian**
- Marylin Pierre**

State's Attorney
Vote for 1
 Fiscal del Estado
 Vote por Uno

- Tom DeGonia**
- John McCarthy**
- Bernice Mireku-North**
- Perry Paylor**

Vote Both Sides
 Vote en ambos lados



Clerk of the Circuit Court
Vote for 1
 Secretario de la Corte del Circuito
 Vote por Uno

- Alan S. Bowser**
- Karen Bushell**

Register of Wills
Vote for 1
 Registrador Testamentario
 Vote por Uno

- Joseph M. Griffin**
 Unopposed /Sin Oponente

Sheriff
Vote for 1
 Alguacil
 Vote por Uno

- Robert Bass**
- Maxwell Cornelius Uy**

Democratic Central Committee At Large
Vote for up to 8
No more than half of the members can be elected from the same gender.
 Comité Central Demócrata Representando el Condado
 Vote por No Más de Ocho
 No más de la mitad de los miembros pueden ser elegidos del mismo sexo.

- Tazeen Ahmad**
 Female /Femenino
- Sarah Brand**
 Female /Femenino
- Ilhan Cagri**
 Female /Femenino
- Barbara Ebel**
 Female /Femenino
- Marjorie Goldman**
 Female /Femenino
- Raju Mahajan**
 Male /Masculino
- Marko G. Rivera-Oven**
 Male /Masculino
- Andrew D. Saundry**
 Male /Masculino
- Michael Tardif**
 Male /Masculino
- Michelle C. Whittaker**
 Female /Femenino
- Peter Witzler**
 Male /Masculino

Democratic Central Committee
District 39
Vote for up to 2
No more than half of the members can be elected from the same gender.
 Comité Central Demócrata Distrito 39
 Vote por No Más de Dos
 No más de la mitad de los miembros pueden ser elegidos del mismo sexo.

- Jamie Andrews**
 Female /Femenino
- Mumin A. Barre**
 Male /Masculino
- Bobby Bartlett**
 Male /Masculino

- Suzi Williams Kaplan**
 Female /Femenino
- Marc Anthony Robles**
 Male /Masculino
- Rebecca Rosales Castillo**
 Female /Femenino
- Ulrich A. Ssaka**
 Male /Masculino

Board of Education At Large
Vote for 1
Non-Partisan Contest
Candidates in this contest may or may not be affiliated with any political party
 Junta de Educación Representando el Condado
 Vote por Uno
 Contienda no partidista
 Los candidatos en esta contienda pueden estar o no estar afiliados a ningún partido político

- Mike Erickson**
- Michael Fryar**
- J. "Domenic" Giandomenico**
- Karla Silvestre**

Board of Education District 1
Vote for 1
Non-Partisan Contest
Candidates in this contest may or may not be affiliated with any political party
 Junta de Educación Distrito 1
 Vote por Uno
 Contienda no partidista
 Los candidatos en esta contienda pueden estar o no estar afiliados a ningún partido político

- Alexander Fahmy**
- Jay Guan**
- Grace Rivera Oven**
- Esther L. Wells**

Board of Education District 3
Vote for 1
Non-Partisan Contest
Candidates in this contest may or may not be affiliated with any political party
 Junta de Educación Distrito 3
 Vote por Uno
 Contienda no partidista
 Los candidatos en esta contienda pueden estar o no estar afiliados a ningún partido político

- Marcus Alzona**
- Scott Joftus**
- Julie Yang**

Board of Education District 5
Vote for 1
Non-Partisan Contest
Candidates in this contest may or may not be affiliated with any political party
 Junta de Educación Distrito 5
 Vote por Uno
 Contienda no partidista
 Los candidatos en esta contienda pueden estar o no estar afiliados a ningún partido político

- Valerie M. Coll**
- Dawn Iannaco-Hahn**
- Brenda Wolff**

Official Ballot
Gubernatorial Primary Election
July 19, 2022
State of Maryland, Montgomery County
Democratic Ballot

BS DEM 144
009-009

Papeleta Electoral Oficial
 Elección Primaria Gubernamental
 19 de julio del 2022
 Estado de Maryland, Condado de Montgomery
 Papeleta del Partido Demócrata

Instructions
Instrucciones

Making Selections
Seleccionando



Fill in the oval to the left of the name of your choice. You must blacken the oval completely, and do not make any marks outside of the oval. You do not have to vote in every race.

Llene el óvalo a la izquierda del nombre de su selección. Debe rellenar el óvalo completamente y no haga ninguna marca fuera del óvalo. No tiene que votar en cada contienda.



Do not cross out or erase, or your vote may not count. If you make a mistake or a stray mark, you may ask for a new ballot.

No debe tachar o borrar o su voto no se contará. Si comete un error o hace una marca demás, pueda solicitar una nueva papeleta.

Governor / Lt. Governor
Vote for 1
 Gobernador / Vicegobernador
 Vote por Uno

- Rushern L. Baker, III and /y Nancy Navarro**
- Jon Baron and /y Natalie Williams**
- Peter Franchot and /y Monique Anderson-Walker**
- Douglas F. Gansler and /y Candace Hollingsworth**
- Ralph W. Jaffe and /y Mark Greben**
- Ashwani Jain and /y LaTrece Hawkins Lytes**
- John King and /y Michelle Daugherty Siri**
- Wes Moore and /y Aruna Miller**
- Tom Perez and /y Shannon Sneed**
- Jerome M. Segal and /y Justinian M. Dispenza**

Comptroller
Vote for 1
 Contralor
 Vote por Uno

- Timothy J. Adams**
- Brooke Elizabeth Lierman**

Attorney General
Vote for 1
 Procurador General
 Vote por Uno

- Anthony G. Brown**
- Katie Curran O'Malley**

U.S. Senator
Vote for 1
 Senador de los EE.UU.
 Vote por Uno

- Michelle L. Smith**
- Chris Van Hollen**

Representative in Congress
District 8
Vote for 1
 Representante en el Congreso
 Distrito 8
 Vote por Uno

- Andalib Odulate**
- Jamie Raskin**

State Senator
District 39
Vote for 1
 Senador Estatal
 Distrito 39
 Vote por Uno

- Adam Alphaeus Cunningham**
- Nancy J. King**

House of Delegates
District 39
Vote for up to 3
 Cámara de Delegados
 Distrito 39
 Vote por No Más de Tres

- Gabriel Acevero**
- Lesley J. Lopez**
- Kirill Reznik**
- Clint L. Sobratti**

County Executive
Vote for 1
 Ejecutivo del Condado
 Vote por Uno

- David T. Blair**
- Marc Elrich**
- Peter James**
- Hans Riemer**

County Council At Large
Vote for up to 4
 Miembro del Concejo
 Representando el Condado
 Vote por No Más de Cuatro

- Gabe Albornoz**
- Brandy H. M. Brooks**
- Dana E. Gassaway**
- Evan Glass**
- Scott Evan Goldberg**
- Tom Hucker**
- Will Jawando**
- Laurie-Anne Sayles**

County Council
District 7
Vote for 1
 Concejo del Condado
 Distrito 7
 Vote por Uno

- Andrew A. Einsmann**
- Paul Geller**
- Sharif A. Hidayat**
- Dawn Luedtke**
- Jacqueline Manger**
- Paul K. Schwartz**
- Ben Wikner**

Judge of the Circuit Court
Circuit 6
Vote for up to 4
 Juez de la Corte de Circuito
 Circuito 6
 Vote por No Más de Cuatro

- Carlos F. Acosta**
- Theresa M. Chernosky**
- Kathleen Dumais**
- Thomas P. Johnson, III**
- Rachel Theora McGuckian**
- Marylin Pierre**

Vote Both Sides
 Vote en ambos lados



<p>State's Attorney Vote for 1 Fiscal del Estado Vote por Uno</p> <p><input type="radio"/> Tom DeGonia</p> <p><input type="radio"/> John McCarthy</p> <p><input type="radio"/> Bernice Mireku-North</p> <p><input type="radio"/> Perry Paylor</p>
<p>Clerk of the Circuit Court Vote for 1 Secretario de la Corte del Circuito Vote por Uno</p> <p><input type="radio"/> Alan S. Bowser</p> <p><input type="radio"/> Karen Bushell</p>
<p>Register of Wills Vote for 1 Registrador Testamentario Vote por Uno</p> <p><input type="radio"/> Joseph M. Griffin Unopposed /Sin Oponente</p>
<p>Sheriff Vote for 1 Alguacil Vote por Uno</p> <p><input type="radio"/> Robert Bass</p> <p><input type="radio"/> Maxwell Cornelius Uy</p>
<p>Democratic Central Committee At Large Vote for up to 8 No more than half of the members can be elected from the same gender. Comité Central Demócrata Representando el Condado Vote por No Más de Ocho No más de la mitad de los miembros pueden ser elegidos del mismo sexo.</p> <p><input type="radio"/> Tazeen Ahmad Female /Femenino</p> <p><input type="radio"/> Sarah Brand Female /Femenino</p> <p><input type="radio"/> Ilhan Cagri Female /Femenino</p> <p><input type="radio"/> Barbara Ebel Female /Femenino</p> <p><input type="radio"/> Marjorie Goldman Female /Femenino</p> <p><input type="radio"/> Raju Mahajan Male /Masculino</p> <p><input type="radio"/> Marko G. Rivera-Oven Male /Masculino</p> <p><input type="radio"/> Andrew D. Saundry Male /Masculino</p> <p><input type="radio"/> Michael Tardif Male /Masculino</p> <p><input type="radio"/> Michelle C. Whittaker Female /Femenino</p> <p><input type="radio"/> Peter Witzler Male /Masculino</p>

<p>Democratic Central Committee District 39 Vote for up to 2 No more than half of the members can be elected from the same gender. Comité Central Demócrata Distrito 39 Vote por No Más de Dos No más de la mitad de los miembros pueden ser elegidos del mismo sexo.</p> <p><input type="radio"/> Jamie Andrews Female /Femenino</p> <p><input type="radio"/> Mumin A. Barre Male /Masculino</p> <p><input type="radio"/> Bobby Bartlett Male /Masculino</p> <p><input type="radio"/> Suzi Williams Kaplan Female /Femenino</p> <p><input type="radio"/> Marc Anthony Robles Male /Masculino</p> <p><input type="radio"/> Rebecca Rosales Castillo Female /Femenino</p> <p><input type="radio"/> Ulrich A. Ssaka Male /Masculino</p>
<p>Board of Education At Large Vote for 1 Non-Partisan Contest Candidates in this contest may or may not be affiliated with any political party Junta de Educación Representando el Condado Vote por Uno Contienda no partidista Los candidatos en esta contienda pueden estar o no estar afiliados a ningún partido político</p> <p><input type="radio"/> Mike Erickson</p> <p><input type="radio"/> Michael Fryar</p> <p><input type="radio"/> J. "Domenic" Giandomenico</p> <p><input type="radio"/> Karla Silvestre</p>
<p>Board of Education District 1 Vote for 1 Non-Partisan Contest Candidates in this contest may or may not be affiliated with any political party Junta de Educación Distrito 1 Vote por Uno Contienda no partidista Los candidatos en esta contienda pueden estar o no estar afiliados a ningún partido político</p> <p><input type="radio"/> Alexander Fahmy</p> <p><input type="radio"/> Jay Guan</p> <p><input type="radio"/> Grace Rivera Oven</p> <p><input type="radio"/> Esther L. Wells</p>

<p>Board of Education District 3 Vote for 1 Non-Partisan Contest Candidates in this contest may or may not be affiliated with any political party Junta de Educación Distrito 3 Vote por Uno Contienda no partidista Los candidatos en esta contienda pueden estar o no estar afiliados a ningún partido político</p> <p><input type="radio"/> Marcus Alzona</p> <p><input type="radio"/> Scott Joftus</p> <p><input type="radio"/> Julie Yang</p>
<p>Board of Education District 5 Vote for 1 Non-Partisan Contest Candidates in this contest may or may not be affiliated with any political party Junta de Educación Distrito 5 Vote por Uno Contienda no partidista Los candidatos en esta contienda pueden estar o no estar afiliados a ningún partido político</p> <p><input type="radio"/> Valerie M. Coll</p> <p><input type="radio"/> Dawn Iannaco-Hahn</p> <p><input type="radio"/> Brenda Wolff</p>

Official Ballot
Gubernatorial Primary Election
July 19, 2022
State of Maryland, Montgomery County
Democratic Ballot

BS DEM 145
009-010

Papeleta Electoral Oficial
 Elección Primaria Gubernamental
 19 de julio del 2022
 Estado de Maryland, Condado de Montgomery
 Papeleta del Partido Demócrata

Instructions
Instrucciones

Making Selections
Seleccionando

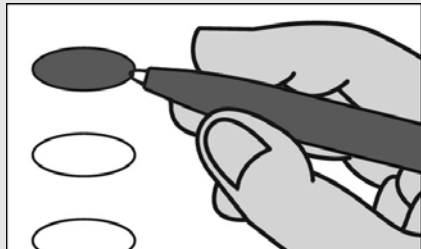

Fill in the oval to the left of the name of your choice. You must blacken the oval completely, and do not make any marks outside of the oval. You do not have to vote in every race.

Llene el óvalo a la izquierda del nombre de su selección. Debe rellenar el óvalo completamente y no haga ninguna marca fuera del óvalo. No tiene que votar en cada contienda.



Do not cross out or erase, or your vote may not count. If you make a mistake or a stray mark, you may ask for a new ballot.

No debe tachar o borrar o su voto no se contará. Si comete un error o hace una marca demás, pueda solicitar una nueva papeleta.

Governor / Lt. Governor
Vote for 1
 Gobernador / Vicegobernador
 Vote por Uno

- Rushern L. Baker, III and /y Nancy Navarro**
- Jon Baron and /y Natalie Williams**
- Peter Franchot and /y Monique Anderson-Walker**
- Douglas F. Gansler and /y Candace Hollingsworth**
- Ralph W. Jaffe and /y Mark Greben**
- Ashwani Jain and /y LaTrece Hawkins Lytes**
- John King and /y Michelle Daugherty Siri**
- Wes Moore and /y Aruna Miller**
- Tom Perez and /y Shannon Sneed**
- Jerome M. Segal and /y Justinian M. Dispenza**

Comptroller
Vote for 1
 Contralor
 Vote por Uno

- Timothy J. Adams**
- Brooke Elizabeth Lierman**

Attorney General
Vote for 1
 Procurador General
 Vote por Uno

- Anthony G. Brown**
- Katie Curran O'Malley**

U.S. Senator
Vote for 1
 Senador de los EE.UU.
 Vote por Uno

- Michelle L. Smith**
- Chris Van Hollen**

Representative in Congress
District 6
Vote for 1
 Representante en el Congreso
 Distrito 6
 Vote por Uno

- George Gluck**
- Ben Smilowitz**
- David J. Trone**

State Senator
District 19
Vote for 1
 Senador Estatal
 Distrito 19
 Vote por Uno

- Ben Kramer**
Unopposed /Sin Oponente

House of Delegates
District 19
Vote for up to 3
 Cámara de Delegados
 Distrito 19
 Vote por No Más de Tres

- Charlotte Crutchfield**
- Bonnie Cullison**
- Augustin Esquivar Saah**
- Vaughn Stewart**

County Executive
Vote for 1
 Ejecutivo del Condado
 Vote por Uno

- David T. Blair**
- Marc Elrich**
- Peter James**
- Hans Riemer**

County Council At Large
Vote for up to 4
 Miembro del Concejo
 Representando el Condado
 Vote por No Más de Cuatro

- Gabe Albornoz**
- Brandy H. M. Brooks**
- Dana E. Gassaway**
- Evan Glass**
- Scott Evan Goldberg**
- Tom Hucker**
- Will Jawando**
- Laurie-Anne Sayles**

County Council
District 3
Vote for 1
 Concejo del Condado
 Distrito 3
 Vote por Uno

- Tiquia J. Bennett**
- Sidney A. Katz**
- Robert Wu**

Judge of the Circuit Court
Circuit 6
Vote for up to 4
 Juez de la Corte de Circuito
 Circuito 6
 Vote por No Más de Cuatro

- Carlos F. Acosta**
- Theresa M. Chernosky**
- Kathleen Dumais**
- Thomas P. Johnson, III**
- Rachel Theora McGuckian**
- Marylin Pierre**

State's Attorney
Vote for 1
 Fiscal del Estado
 Vote por Uno

- Tom DeGonia**
- John McCarthy**
- Bernice Mireku-North**
- Perry Paylor**

Vote Both Sides
 Vote en ambos lados



Clerk of the Circuit Court
Vote for 1
 Secretario de la Corte del Circuito
 Vote por Uno

- Alan S. Bowser**
- Karen Bushell**

Register of Wills
Vote for 1
 Registrador Testamentario
 Vote por Uno

- Joseph M. Griffin**
 Unopposed /Sin Oponente

Sheriff
Vote for 1
 Alguacil
 Vote por Uno

- Robert Bass**
- Maxwell Cornelius Uy**

Democratic Central Committee At Large
Vote for up to 8
No more than half of the members can be elected from the same gender.
 Comité Central Demócrata Representando el Condado
 Vote por No Más de Ocho
 No más de la mitad de los miembros pueden ser elegidos del mismo sexo.

- Tazeen Ahmad**
 Female /Femenino
- Sarah Brand**
 Female /Femenino
- Ilhan Cagri**
 Female /Femenino
- Barbara Ebel**
 Female /Femenino
- Marjorie Goldman**
 Female /Femenino
- Raju Mahajan**
 Male /Masculino
- Marko G. Rivera-Oven**
 Male /Masculino
- Andrew D. Saundry**
 Male /Masculino
- Michael Tardif**
 Male /Masculino
- Michelle C. Whittaker**
 Female /Femenino
- Peter Witzler**
 Male /Masculino

Democratic Central Committee
District 19
Vote for up to 2
No more than half of the members can be elected from the same gender.
 Comité Central Demócrata Distrito 19
 Vote por No Más de Dos
 No más de la mitad de los miembros pueden ser elegidos del mismo sexo.

- Tyler Beck**
 Male /Masculino
- Sebastian Johnson**
 Male /Masculino
- Samantha Jones**
 Female /Femenino

Board of Education At Large
Vote for 1
Non-Partisan Contest
Candidates in this contest may or may not be affiliated with any political party
 Junta de Educación Representando el Condado
 Vote por Uno
 Contienda no partidista
 Los candidatos en esta contienda pueden estar o no estar afiliados a ningún partido político

- Mike Erickson**
- Michael Fryar**
- J. "Domenic" Giandomenico**
- Karla Silvestre**

Board of Education
District 1
Vote for 1
Non-Partisan Contest
Candidates in this contest may or may not be affiliated with any political party
 Junta de Educación Distrito 1
 Vote por Uno
 Contienda no partidista
 Los candidatos en esta contienda pueden estar o no estar afiliados a ningún partido político

- Alexander Fahmy**
- Jay Guan**
- Grace Rivera Oven**
- Esther L. Wells**

Board of Education
District 3
Vote for 1
Non-Partisan Contest
Candidates in this contest may or may not be affiliated with any political party
 Junta de Educación Distrito 3
 Vote por Uno
 Contienda no partidista
 Los candidatos en esta contienda pueden estar o no estar afiliados a ningún partido político

- Marcus Alzona**
- Scott Joftus**
- Julie Yang**

Board of Education
District 5
Vote for 1
Non-Partisan Contest
Candidates in this contest may or may not be affiliated with any political party
 Junta de Educación Distrito 5
 Vote por Uno
 Contienda no partidista
 Los candidatos en esta contienda pueden estar o no estar afiliados a ningún partido político

- Valerie M. Coll**
- Dawn Iannaco-Hahn**
- Brenda Wolff**



Official Ballot
Gubernatorial Primary Election
July 19, 2022
State of Maryland, Montgomery County
Democratic Ballot

BS DEM 146
009-011

Papeleta Electoral Oficial
 Elección Primaria Gubernamental
 19 de julio del 2022
 Estado de Maryland, Condado de Montgomery
 Papeleta del Partido Demócrata

Instructions
Instrucciones

Making Selections
Seleccionando



Fill in the oval to the left of the name of your choice. You must blacken the oval completely, and do not make any marks outside of the oval. You do not have to vote in every race.

Llene el óvalo a la izquierda del nombre de su selección. Debe rellenar el óvalo completamente y no haga ninguna marca fuera del óvalo. No tiene que votar en cada contienda.



Do not cross out or erase, or your vote may not count. If you make a mistake or a stray mark, you may ask for a new ballot.

No debe tachar o borrar o su voto no se contará. Si comete un error o hace una marca demás, pueda solicitar una nueva papeleta.

Governor / Lt. Governor
Vote for 1
 Gobernador / Vicegobernador
 Vote por Uno

- Rushern L. Baker, III and /y Nancy Navarro**
- Jon Baron and /y Natalie Williams**
- Peter Franchot and /y Monique Anderson-Walker**
- Douglas F. Gansler and /y Candace Hollingsworth**
- Ralph W. Jaffe and /y Mark Greben**
- Ashwani Jain and /y LaTrece Hawkins Lytes**
- John King and /y Michelle Daugherty Siri**
- Wes Moore and /y Aruna Miller**
- Tom Perez and /y Shannon Sneed**
- Jerome M. Segal and /y Justinian M. Dispenza**

Comptroller
Vote for 1
 Contralor
 Vote por Uno

- Timothy J. Adams**
- Brooke Elizabeth Lierman**

Attorney General
Vote for 1
 Procurador General
 Vote por Uno

- Anthony G. Brown**
- Katie Curran O'Malley**

U.S. Senator
Vote for 1
 Senador de los EE.UU.
 Vote por Uno

- Michelle L. Smith**
- Chris Van Hollen**

Representative in Congress
District 6
Vote for 1
 Representante en el Congreso
 Distrito 6
 Vote por Uno

- George Gluck**
- Ben Smilowitz**
- David J. Trone**

State Senator
District 39
Vote for 1
 Senador Estatal
 Distrito 39
 Vote por Uno

- Adam Alphaeus Cunningham**
- Nancy J. King**

House of Delegates
District 39
Vote for up to 3
 Cámara de Delegados
 Distrito 39
 Vote por No Más de Tres

- Gabriel Acevero**
- Lesley J. Lopez**
- Kirill Reznik**
- Clint L. Sobratti**

County Executive
Vote for 1
 Ejecutivo del Condado
 Vote por Uno

- David T. Blair**
- Marc Elrich**
- Peter James**
- Hans Riemer**

County Council At Large
Vote for up to 4
 Miembro del Concejo
 Representando el Condado
 Vote por No Más de Cuatro

- Gabe Albornoz**
- Brandy H. M. Brooks**
- Dana E. Gassaway**
- Evan Glass**
- Scott Evan Goldberg**
- Tom Hucker**
- Will Jawando**
- Laurie-Anne Sayles**

County Council
District 7
Vote for 1
 Concejo del Condado
 Distrito 7
 Vote por Uno

- Andrew A. Einsmann**
- Paul Geller**
- Sharif A. Hidayat**
- Dawn Luedtke**
- Jacqueline Manger**
- Paul K. Schwartz**
- Ben Wikner**

Judge of the Circuit Court
Circuit 6
Vote for up to 4
 Juez de la Corte de Circuito
 Circuito 6
 Vote por No Más de Cuatro

- Carlos F. Acosta**
- Theresa M. Chernosky**
- Kathleen Dumais**
- Thomas P. Johnson, III**
- Rachel Theora McGuckian**
- Marylin Pierre**

Vote Both Sides
 Vote en ambos lados



<p>State's Attorney Vote for 1 Fiscal del Estado Vote por Uno</p> <p><input type="radio"/> Tom DeGonia</p> <p><input type="radio"/> John McCarthy</p> <p><input type="radio"/> Bernice Mireku-North</p> <p><input type="radio"/> Perry Paylor</p>
<p>Clerk of the Circuit Court Vote for 1 Secretario de la Corte del Circuito Vote por Uno</p> <p><input type="radio"/> Alan S. Bowser</p> <p><input type="radio"/> Karen Bushell</p>
<p>Register of Wills Vote for 1 Registrador Testamentario Vote por Uno</p> <p><input type="radio"/> Joseph M. Griffin Unopposed /Sin Oponente</p>
<p>Sheriff Vote for 1 Alguacil Vote por Uno</p> <p><input type="radio"/> Robert Bass</p> <p><input type="radio"/> Maxwell Cornelius Uy</p>
<p>Democratic Central Committee At Large Vote for up to 8 No more than half of the members can be elected from the same gender. Comité Central Demócrata Representando el Condado Vote por No Más de Ocho No más de la mitad de los miembros pueden ser elegidos del mismo sexo.</p> <p><input type="radio"/> Tazeen Ahmad Female /Femenino</p> <p><input type="radio"/> Sarah Brand Female /Femenino</p> <p><input type="radio"/> Ilhan Cagri Female /Femenino</p> <p><input type="radio"/> Barbara Ebel Female /Femenino</p> <p><input type="radio"/> Marjorie Goldman Female /Femenino</p> <p><input type="radio"/> Raju Mahajan Male /Masculino</p> <p><input type="radio"/> Marko G. Rivera-Oven Male /Masculino</p> <p><input type="radio"/> Andrew D. Saundry Male /Masculino</p> <p><input type="radio"/> Michael Tardif Male /Masculino</p> <p><input type="radio"/> Michelle C. Whittaker Female /Femenino</p> <p><input type="radio"/> Peter Witzler Male /Masculino</p>

<p>Democratic Central Committee District 39 Vote for up to 2 No more than half of the members can be elected from the same gender. Comité Central Demócrata Distrito 39 Vote por No Más de Dos No más de la mitad de los miembros pueden ser elegidos del mismo sexo.</p> <p><input type="radio"/> Jamie Andrews Female /Femenino</p> <p><input type="radio"/> Mumin A. Barre Male /Masculino</p> <p><input type="radio"/> Bobby Bartlett Male /Masculino</p> <p><input type="radio"/> Suzi Williams Kaplan Female /Femenino</p> <p><input type="radio"/> Marc Anthony Robles Male /Masculino</p> <p><input type="radio"/> Rebecca Rosales Castillo Female /Femenino</p> <p><input type="radio"/> Ulrich A. Ssaka Male /Masculino</p>
<p>Board of Education At Large Vote for 1 Non-Partisan Contest Candidates in this contest may or may not be affiliated with any political party Junta de Educación Representando el Condado Vote por Uno Contienda no partidista Los candidatos en esta contienda pueden estar o no estar afiliados a ningún partido político</p> <p><input type="radio"/> Mike Erickson</p> <p><input type="radio"/> Michael Fryar</p> <p><input type="radio"/> J. "Domenic" Giandomenico</p> <p><input type="radio"/> Karla Silvestre</p>
<p>Board of Education District 1 Vote for 1 Non-Partisan Contest Candidates in this contest may or may not be affiliated with any political party Junta de Educación Distrito 1 Vote por Uno Contienda no partidista Los candidatos en esta contienda pueden estar o no estar afiliados a ningún partido político</p> <p><input type="radio"/> Alexander Fahmy</p> <p><input type="radio"/> Jay Guan</p> <p><input type="radio"/> Grace Rivera Oven</p> <p><input type="radio"/> Esther L. Wells</p>

<p>Board of Education District 3 Vote for 1 Non-Partisan Contest Candidates in this contest may or may not be affiliated with any political party Junta de Educación Distrito 3 Vote por Uno Contienda no partidista Los candidatos en esta contienda pueden estar o no estar afiliados a ningún partido político</p> <p><input type="radio"/> Marcus Alzona</p> <p><input type="radio"/> Scott Joftus</p> <p><input type="radio"/> Julie Yang</p>
<p>Board of Education District 5 Vote for 1 Non-Partisan Contest Candidates in this contest may or may not be affiliated with any political party Junta de Educación Distrito 5 Vote por Uno Contienda no partidista Los candidatos en esta contienda pueden estar o no estar afiliados a ningún partido político</p> <p><input type="radio"/> Valerie M. Coll</p> <p><input type="radio"/> Dawn Iannaco-Hahn</p> <p><input type="radio"/> Brenda Wolff</p>

Official Ballot
Gubernatorial Primary Election
July 19, 2022
State of Maryland, Montgomery County
Democratic Ballot

BS DEM 147
009-012

Papeleta Electoral Oficial
 Elección Primaria Gubernamental
 19 de julio del 2022
 Estado de Maryland, Condado de Montgomery
 Papeleta del Partido Demócrata

Instructions
Instrucciones

Making Selections
Seleccionando



Fill in the oval to the left of the name of your choice. You must blacken the oval completely, and do not make any marks outside of the oval. You do not have to vote in every race.

Llene el óvalo a la izquierda del nombre de su selección. Debe rellenar el óvalo completamente y no haga ninguna marca fuera del óvalo. No tiene que votar en cada contienda.



Do not cross out or erase, or your vote may not count. If you make a mistake or a stray mark, you may ask for a new ballot.

No debe tachar o borrar o su voto no se contará. Si comete un error o hace una marca demás, pueda solicitar una nueva papeleta.

Governor / Lt. Governor
Vote for 1
 Gobernador / Vicegobernador
 Vote por Uno

- Rushern L. Baker, III and /y Nancy Navarro**
- Jon Baron and /y Natalie Williams**
- Peter Franchot and /y Monique Anderson-Walker**
- Douglas F. Gansler and /y Candace Hollingsworth**
- Ralph W. Jaffe and /y Mark Greben**
- Ashwani Jain and /y LaTrece Hawkins Lytes**
- John King and /y Michelle Daugherty Siri**
- Wes Moore and /y Aruna Miller**
- Tom Perez and /y Shannon Sneed**
- Jerome M. Segal and /y Justinian M. Dispenza**

Comptroller
Vote for 1
 Contralor
 Vote por Uno

- Timothy J. Adams**
- Brooke Elizabeth Lierman**

Attorney General
Vote for 1
 Procurador General
 Vote por Uno

- Anthony G. Brown**
- Katie Curran O'Malley**

U.S. Senator
Vote for 1
 Senador de los EE.UU.
 Vote por Uno

- Michelle L. Smith**
- Chris Van Hollen**

Representative in Congress
District 6
Vote for 1
 Representante en el Congreso
 Distrito 6
 Vote por Uno

- George Gluck**
- Ben Smilowitz**
- David J. Trone**

State Senator
District 39
Vote for 1
 Senador Estatal
 Distrito 39
 Vote por Uno

- Adam Alphaeus Cunningham**
- Nancy J. King**

House of Delegates
District 39
Vote for up to 3
 Cámara de Delegados
 Distrito 39
 Vote por No Más de Tres

- Gabriel Acevero**
- Lesley J. Lopez**
- Kirill Reznik**
- Clint L. Sobratti**

County Executive
Vote for 1
 Ejecutivo del Condado
 Vote por Uno

- David T. Blair**
- Marc Elrich**
- Peter James**
- Hans Riemer**

County Council At Large
Vote for up to 4
 Miembro del Concejo
 Representando el Condado
 Vote por No Más de Cuatro

- Gabe Albornoz**
- Brandy H. M. Brooks**
- Dana E. Gassaway**
- Evan Glass**
- Scott Evan Goldberg**
- Tom Hucker**
- Will Jawando**
- Laurie-Anne Sayles**

County Council
District 7
Vote for 1
 Concejo del Condado
 Distrito 7
 Vote por Uno

- Andrew A. Einsmann**
- Paul Geller**
- Sharif A. Hidayat**
- Dawn Luedtke**
- Jacqueline Manger**
- Paul K. Schwartz**
- Ben Wikner**

Judge of the Circuit Court
Circuit 6
Vote for up to 4
 Juez de la Corte de Circuito
 Circuito 6
 Vote por No Más de Cuatro

- Carlos F. Acosta**
- Theresa M. Chernosky**
- Kathleen Dumais**
- Thomas P. Johnson, III**
- Rachel Theora McGuckian**
- Marylin Pierre**

Vote Both Sides
 Vote en ambos lados



<p>State's Attorney Vote for 1 Fiscal del Estado Vote por Uno</p> <p><input type="radio"/> Tom DeGonia</p> <p><input type="radio"/> John McCarthy</p> <p><input type="radio"/> Bernice Mireku-North</p> <p><input type="radio"/> Perry Paylor</p>
<p>Clerk of the Circuit Court Vote for 1 Secretario de la Corte del Circuito Vote por Uno</p> <p><input type="radio"/> Alan S. Bowser</p> <p><input type="radio"/> Karen Bushell</p>
<p>Register of Wills Vote for 1 Registrador Testamentario Vote por Uno</p> <p><input type="radio"/> Joseph M. Griffin Unopposed /Sin Oponente</p>
<p>Sheriff Vote for 1 Alguacil Vote por Uno</p> <p><input type="radio"/> Robert Bass</p> <p><input type="radio"/> Maxwell Cornelius Uy</p>
<p>Democratic Central Committee At Large Vote for up to 8 No more than half of the members can be elected from the same gender. Comité Central Demócrata Representando el Condado Vote por No Más de Ocho No más de la mitad de los miembros pueden ser elegidos del mismo sexo.</p> <p><input type="radio"/> Tazeen Ahmad Female /Femenino</p> <p><input type="radio"/> Sarah Brand Female /Femenino</p> <p><input type="radio"/> Ilhan Cagri Female /Femenino</p> <p><input type="radio"/> Barbara Ebel Female /Femenino</p> <p><input type="radio"/> Marjorie Goldman Female /Femenino</p> <p><input type="radio"/> Raju Mahajan Male /Masculino</p> <p><input type="radio"/> Marko G. Rivera-Oven Male /Masculino</p> <p><input type="radio"/> Andrew D. Saundry Male /Masculino</p> <p><input type="radio"/> Michael Tardif Male /Masculino</p> <p><input type="radio"/> Michelle C. Whittaker Female /Femenino</p> <p><input type="radio"/> Peter Witzler Male /Masculino</p>

<p>Democratic Central Committee District 39 Vote for up to 2 No more than half of the members can be elected from the same gender. Comité Central Demócrata Distrito 39 Vote por No Más de Dos No más de la mitad de los miembros pueden ser elegidos del mismo sexo.</p> <p><input type="radio"/> Jamie Andrews Female /Femenino</p> <p><input type="radio"/> Mumin A. Barre Male /Masculino</p> <p><input type="radio"/> Bobby Bartlett Male /Masculino</p> <p><input type="radio"/> Suzi Williams Kaplan Female /Femenino</p> <p><input type="radio"/> Marc Anthony Robles Male /Masculino</p> <p><input type="radio"/> Rebecca Rosales Castillo Female /Femenino</p> <p><input type="radio"/> Ulrich A. Ssaka Male /Masculino</p>
<p>Board of Education At Large Vote for 1 Non-Partisan Contest Candidates in this contest may or may not be affiliated with any political party Junta de Educación Representando el Condado Vote por Uno Contienda no partidista Los candidatos en esta contienda pueden estar o no estar afiliados a ningún partido político</p> <p><input type="radio"/> Mike Erickson</p> <p><input type="radio"/> Michael Fryar</p> <p><input type="radio"/> J. "Domenic" Giandomenico</p> <p><input type="radio"/> Karla Silvestre</p>
<p>Board of Education District 1 Vote for 1 Non-Partisan Contest Candidates in this contest may or may not be affiliated with any political party Junta de Educación Distrito 1 Vote por Uno Contienda no partidista Los candidatos en esta contienda pueden estar o no estar afiliados a ningún partido político</p> <p><input type="radio"/> Alexander Fahmy</p> <p><input type="radio"/> Jay Guan</p> <p><input type="radio"/> Grace Rivera Oven</p> <p><input type="radio"/> Esther L. Wells</p>

<p>Board of Education District 3 Vote for 1 Non-Partisan Contest Candidates in this contest may or may not be affiliated with any political party Junta de Educación Distrito 3 Vote por Uno Contienda no partidista Los candidatos en esta contienda pueden estar o no estar afiliados a ningún partido político</p> <p><input type="radio"/> Marcus Alzona</p> <p><input type="radio"/> Scott Joftus</p> <p><input type="radio"/> Julie Yang</p>
<p>Board of Education District 5 Vote for 1 Non-Partisan Contest Candidates in this contest may or may not be affiliated with any political party Junta de Educación Distrito 5 Vote por Uno Contienda no partidista Los candidatos en esta contienda pueden estar o no estar afiliados a ningún partido político</p> <p><input type="radio"/> Valerie M. Coll</p> <p><input type="radio"/> Dawn Iannaco-Hahn</p> <p><input type="radio"/> Brenda Wolff</p>

Official Ballot
Gubernatorial Primary Election
July 19, 2022
State of Maryland, Montgomery County
Democratic Ballot

BS DEM 148
009-013

Papeleta Electoral Oficial
 Elección Primaria Gubernamental
 19 de julio del 2022
 Estado de Maryland, Condado de Montgomery
 Papeleta del Partido Demócrata

Instructions
Instrucciones

Making Selections
Seleccionando



Fill in the oval to the left of the name of your choice. You must blacken the oval completely, and do not make any marks outside of the oval. You do not have to vote in every race.

Llene el óvalo a la izquierda del nombre de su selección. Debe rellenar el óvalo completamente y no haga ninguna marca fuera del óvalo. No tiene que votar en cada contienda.



Do not cross out or erase, or your vote may not count. If you make a mistake or a stray mark, you may ask for a new ballot.

No debe tachar o borrar o su voto no se contará. Si comete un error o hace una marca demás, pueda solicitar una nueva papeleta.

Governor / Lt. Governor
Vote for 1
 Gobernador / Vicegobernador
 Vote por Uno

- Rushern L. Baker, III**
and /y
Nancy Navarro
- Jon Baron**
and /y
Natalie Williams
- Peter Franchot**
and /y
Monique Anderson-Walker
- Douglas F. Gansler**
and /y
Candace Hollingsworth
- Ralph W. Jaffe**
and /y
Mark Greben
- Ashwani Jain**
and /y
LaTrece Hawkins Lytes
- John King**
and /y
Michelle Daugherty Siri
- Wes Moore**
and /y
Aruna Miller
- Tom Perez**
and /y
Shannon Sneed
- Jerome M. Segal**
and /y
Justinian M. Dispenza

Comptroller
Vote for 1
 Contralor
 Vote por Uno

- Timothy J. Adams**
- Brooke Elizabeth Lierman**

Attorney General
Vote for 1
 Procurador General
 Vote por Uno

- Anthony G. Brown**
- Katie Curran O'Malley**

U.S. Senator
Vote for 1
 Senador de los EE.UU.
 Vote por Uno

- Michelle L. Smith**
- Chris Van Hollen**

Representative in Congress
District 6
Vote for 1
 Representante en el Congreso
 Distrito 6
 Vote por Uno

- George Gluck**
- Ben Smilowitz**
- David J. Trone**

State Senator
District 17
Vote for 1
 Senador Estatal
 Distrito 17
 Vote por Uno

- Cheryl C. Kagan**
Unopposed /Sin Oponente

House of Delegates
District 17
Vote for up to 3
 Cámara de Delegados
 Distrito 17
 Vote por No Más de Tres

- Kumar P. Barve**
- Joe De Maria**
- Julie Palakovich Carr**
- Joe Vogel**

County Executive
Vote for 1
 Ejecutivo del Condado
 Vote por Uno

- David T. Blair**
- Marc Elrich**
- Peter James**
- Hans Riemer**

County Council At Large
Vote for up to 4
 Miembro del Concejo
 Representando el Condado
 Vote por No Más de Cuatro

- Gabe Albornoz**
- Brandy H. M. Brooks**
- Dana E. Gassaway**
- Evan Glass**
- Scott Evan Goldberg**
- Tom Hucker**
- Will Jawando**
- Laurie-Anne Sayles**

County Council
District 3
Vote for 1
 Concejo del Condado
 Distrito 3
 Vote por Uno

- Tiquia J. Bennett**
- Sidney A. Katz**
- Robert Wu**

Judge of the Circuit Court
Circuit 6
Vote for up to 4
 Juez de la Corte de Circuito
 Circuito 6
 Vote por No Más de Cuatro

- Carlos F. Acosta**
- Theresa M. Chernosky**
- Kathleen Dumais**
- Thomas P. Johnson, III**
- Rachel Theora McGuckian**
- Marylin Pierre**

State's Attorney
Vote for 1
 Fiscal del Estado
 Vote por Uno

- Tom DeGonia**
- John McCarthy**
- Bernice Mireku-North**
- Perry Paylor**

Vote Both Sides
 Vote en ambos lados



Clerk of the Circuit Court
Vote for 1
Secretario de la Corte del Circuito
Vote por Uno

- Alan S. Bowser**
- Karen Bushell**

Register of Wills
Vote for 1
Registrador Testamentario
Vote por Uno

- Joseph M. Griffin**
Unopposed /Sin Oponente

Sheriff
Vote for 1
Alguacil
Vote por Uno

- Robert Bass**
- Maxwell Cornelius Uy**

Democratic Central Committee At Large
Vote for up to 8
No more than half of the members can be elected from the same gender.
Comité Central Demócrata Representando el Condado
Vote por No Más de Ocho
No más de la mitad de los miembros pueden ser elegidos del mismo sexo.

- Tazeen Ahmad**
Female /Femenino
- Sarah Brand**
Female /Femenino
- Ilhan Cagri**
Female /Femenino
- Barbara Ebel**
Female /Femenino
- Marjorie Goldman**
Female /Femenino
- Raju Mahajan**
Male /Masculino
- Marko G. Rivera-Oven**
Male /Masculino
- Andrew D. Saundry**
Male /Masculino
- Michael Tardif**
Male /Masculino
- Michelle C. Whittaker**
Female /Femenino
- Peter Witzler**
Male /Masculino

Democratic Central Committee
District 17
Vote for up to 2
No more than half of the members can be elected from the same gender.
Comité Central Demócrata Distrito 17
Vote por No Más de Dos
No más de la mitad de los miembros pueden ser elegidos del mismo sexo.

- Matt Amon**
Male /Masculino
- Gloria Aparicio**
Female /Femenino
- Jennifer Guzman Hosey**
Female /Femenino
- James Metzler**
Male /Masculino
- Jayson L. Spiegel**
Male /Masculino

Board of Education At Large
Vote for 1
Non-Partisan Contest
Candidates in this contest may or may not be affiliated with any political party
Junta de Educación Representando el Condado
Vote por Uno
Contienda no partidista
Los candidatos en esta contienda pueden estar o no estar afiliados a ningún partido político

- Mike Erickson**
- Michael Fryar**
- J. "Domenic" Giandomenico**
- Karla Silvestre**

Board of Education
District 1
Vote for 1
Non-Partisan Contest
Candidates in this contest may or may not be affiliated with any political party
Junta de Educación Distrito 1
Vote por Uno
Contienda no partidista
Los candidatos en esta contienda pueden estar o no estar afiliados a ningún partido político

- Alexander Fahmy**
- Jay Guan**
- Grace Rivera Oven**
- Esther L. Wells**

Board of Education
District 3
Vote for 1
Non-Partisan Contest
Candidates in this contest may or may not be affiliated with any political party
Junta de Educación Distrito 3
Vote por Uno
Contienda no partidista
Los candidatos en esta contienda pueden estar o no estar afiliados a ningún partido político

- Marcus Alzona**
- Scott Joftus**
- Julie Yang**

Board of Education
District 5
Vote for 1
Non-Partisan Contest
Candidates in this contest may or may not be affiliated with any political party
Junta de Educación Distrito 5
Vote por Uno
Contienda no partidista
Los candidatos en esta contienda pueden estar o no estar afiliados a ningún partido político

- Valerie M. Coll**
- Dawn Iannaco-Hahn**
- Brenda Wolff**

Official Ballot
Gubernatorial Primary Election
July 19, 2022
State of Maryland, Montgomery County
Democratic Ballot

BS DEM 149
009-014

Papeleta Electoral Oficial
 Elección Primaria Gubernamental
 19 de julio del 2022
 Estado de Maryland, Condado de Montgomery
 Papeleta del Partido Demócrata

Instructions
Instrucciones

Making Selections
Seleccionando



Fill in the oval to the left of the name of your choice. You must blacken the oval completely, and do not make any marks outside of the oval. You do not have to vote in every race.

Llene el óvalo a la izquierda del nombre de su selección. Debe rellenar el óvalo completamente y no haga ninguna marca fuera del óvalo. No tiene que votar en cada contienda.



Do not cross out or erase, or your vote may not count. If you make a mistake or a stray mark, you may ask for a new ballot.

No debe tachar o borrar o su voto no se contará. Si comete un error o hace una marca demás, pueda solicitar una nueva papeleta.

Governor / Lt. Governor
Vote for 1
 Gobernador / Vicegobernador
 Vote por Uno

- Rushern L. Baker, III**
and /y
Nancy Navarro
- Jon Baron**
and /y
Natalie Williams
- Peter Franchot**
and /y
Monique Anderson-Walker
- Douglas F. Gansler**
and /y
Candace Hollingsworth
- Ralph W. Jaffe**
and /y
Mark Greben
- Ashwani Jain**
and /y
LaTrece Hawkins Lytes
- John King**
and /y
Michelle Daugherty Siri
- Wes Moore**
and /y
Aruna Miller
- Tom Perez**
and /y
Shannon Sneed
- Jerome M. Segal**
and /y
Justinian M. Dispenza

Comptroller
Vote for 1
 Contralor
 Vote por Uno

- Timothy J. Adams**
- Brooke Elizabeth Lierman**

Attorney General
Vote for 1
 Procurador General
 Vote por Uno

- Anthony G. Brown**
- Katie Curran O'Malley**

U.S. Senator
Vote for 1
 Senador de los EE.UU.
 Vote por Uno

- Michelle L. Smith**
- Chris Van Hollen**

Representative in Congress
District 8
Vote for 1
 Representante en el Congreso
 Distrito 8
 Vote por Uno

- Andalib Odulate**
- Jamie Raskin**

State Senator
District 19
Vote for 1
 Senador Estatal
 Distrito 19
 Vote por Uno

- Ben Kramer**
Unopposed /Sin Oponente

House of Delegates
District 19
Vote for up to 3
 Cámara de Delegados
 Distrito 19
 Vote por No Más de Tres

- Charlotte Crutchfield**
- Bonnie Cullison**
- Augustin Esquivar Saah**
- Vaughn Stewart**

County Executive
Vote for 1
 Ejecutivo del Condado
 Vote por Uno

- David T. Blair**
- Marc Elrich**
- Peter James**
- Hans Riemer**

County Council At Large
Vote for up to 4
 Miembro del Concejo
 Representando el Condado
 Vote por No Más de Cuatro

- Gabe Albornoz**
- Brandy H. M. Brooks**
- Dana E. Gassaway**
- Evan Glass**
- Scott Evan Goldberg**
- Tom Hucker**
- Will Jawando**
- Laurie-Anne Sayles**

County Council
District 7
Vote for 1
 Concejo del Condado
 Distrito 7
 Vote por Uno

- Andrew A. Einsmann**
- Paul Geller**
- Sharif A. Hidayat**
- Dawn Luedtke**
- Jacqueline Manger**
- Paul K. Schwartz**
- Ben Wikner**

Judge of the Circuit Court
Circuit 6
Vote for up to 4
 Juez de la Corte de Circuito
 Circuito 6
 Vote por No Más de Cuatro

- Carlos F. Acosta**
- Theresa M. Chernosky**
- Kathleen Dumais**
- Thomas P. Johnson, III**
- Rachel Theora McGuckian**
- Marylin Pierre**

State's Attorney
Vote for 1
 Fiscal del Estado
 Vote por Uno

- Tom DeGonia**
- John McCarthy**
- Bernice Mireku-North**
- Perry Paylor**

Vote Both Sides
 Vote en ambos lados



Clerk of the Circuit Court
Vote for 1
Secretario de la Corte del Circuito
Vote por Uno

- Alan S. Bowser**
- Karen Bushell**

Register of Wills
Vote for 1
Registrador Testamentario
Vote por Uno

- Joseph M. Griffin**
Unopposed /Sin Oponente

Sheriff
Vote for 1
Alguacil
Vote por Uno

- Robert Bass**
- Maxwell Cornelius Uy**

Democratic Central Committee At Large
Vote for up to 8
No more than half of the members can be elected from the same gender.
Comité Central Demócrata Representando el Condado
Vote por No Más de Ocho
No más de la mitad de los miembros pueden ser elegidos del mismo sexo.

- Tazeen Ahmad**
Female /Femenino
- Sarah Brand**
Female /Femenino
- Ilhan Cagri**
Female /Femenino
- Barbara Ebel**
Female /Femenino
- Marjorie Goldman**
Female /Femenino
- Raju Mahajan**
Male /Masculino
- Marko G. Rivera-Oven**
Male /Masculino
- Andrew D. Saundry**
Male /Masculino
- Michael Tardif**
Male /Masculino
- Michelle C. Whittaker**
Female /Femenino
- Peter Witzler**
Male /Masculino

Democratic Central Committee
District 19
Vote for up to 2
No more than half of the members can be elected from the same gender.
Comité Central Demócrata Distrito 19
Vote por No Más de Dos
No más de la mitad de los miembros pueden ser elegidos del mismo sexo.

- Tyler Beck**
Male /Masculino
- Sebastian Johnson**
Male /Masculino
- Samantha Jones**
Female /Femenino

Board of Education At Large
Vote for 1
Non-Partisan Contest
Candidates in this contest may or may not be affiliated with any political party
Junta de Educación Representando el Condado
Vote por Uno
Contienda no partidista
Los candidatos en esta contienda pueden estar o no estar afiliados a ningún partido político

- Mike Erickson**
- Michael Fryar**
- J. "Domenic" Giandomenico**
- Karla Silvestre**

Board of Education
District 1
Vote for 1
Non-Partisan Contest
Candidates in this contest may or may not be affiliated with any political party
Junta de Educación Distrito 1
Vote por Uno
Contienda no partidista
Los candidatos en esta contienda pueden estar o no estar afiliados a ningún partido político

- Alexander Fahmy**
- Jay Guan**
- Grace Rivera Oven**
- Esther L. Wells**

Board of Education
District 3
Vote for 1
Non-Partisan Contest
Candidates in this contest may or may not be affiliated with any political party
Junta de Educación Distrito 3
Vote por Uno
Contienda no partidista
Los candidatos en esta contienda pueden estar o no estar afiliados a ningún partido político

- Marcus Alzona**
- Scott Joftus**
- Julie Yang**

Board of Education
District 5
Vote for 1
Non-Partisan Contest
Candidates in this contest may or may not be affiliated with any political party
Junta de Educación Distrito 5
Vote por Uno
Contienda no partidista
Los candidatos en esta contienda pueden estar o no estar afiliados a ningún partido político

- Valerie M. Coll**
- Dawn Iannaco-Hahn**
- Brenda Wolff**

Official Ballot
Gubernatorial Primary Election
July 19, 2022
State of Maryland, Montgomery County
Democratic Ballot

BS DEM 150
009-015

Papeleta Electoral Oficial
 Elección Primaria Gubernamental
 19 de julio del 2022
 Estado de Maryland, Condado de Montgomery
 Papeleta del Partido Demócrata

Instructions
Instrucciones

Making Selections
Seleccionando



Fill in the oval to the left of the name of your choice. You must blacken the oval completely, and do not make any marks outside of the oval. You do not have to vote in every race.

Llene el óvalo a la izquierda del nombre de su selección. Debe rellenar el óvalo completamente y no haga ninguna marca fuera del óvalo. No tiene que votar en cada contienda.



Do not cross out or erase, or your vote may not count. If you make a mistake or a stray mark, you may ask for a new ballot.

No debe tachar o borrar o su voto no se contará. Si comete un error o hace una marca demás, pueda solicitar una nueva papeleta.

Governor / Lt. Governor
Vote for 1
 Gobernador / Vicegobernador
 Vote por Uno

- Rushern L. Baker, III and /y Nancy Navarro**
- Jon Baron and /y Natalie Williams**
- Peter Franchot and /y Monique Anderson-Walker**
- Douglas F. Gansler and /y Candace Hollingsworth**
- Ralph W. Jaffe and /y Mark Greben**
- Ashwani Jain and /y LaTrece Hawkins Lytes**
- John King and /y Michelle Daugherty Siri**
- Wes Moore and /y Aruna Miller**
- Tom Perez and /y Shannon Sneed**
- Jerome M. Segal and /y Justinian M. Dispenza**

Comptroller
Vote for 1
 Contralor
 Vote por Uno

- Timothy J. Adams**
- Brooke Elizabeth Lierman**

Attorney General
Vote for 1
 Procurador General
 Vote por Uno

- Anthony G. Brown**
- Katie Curran O'Malley**

U.S. Senator
Vote for 1
 Senador de los EE.UU.
 Vote por Uno

- Michelle L. Smith**
- Chris Van Hollen**

Representative in Congress
District 6
Vote for 1
 Representante en el Congreso
 Distrito 6
 Vote por Uno

- George Gluck**
- Ben Smilowitz**
- David J. Trone**

State Senator
District 17
Vote for 1
 Senador Estatal
 Distrito 17
 Vote por Uno

- Cheryl C. Kagan**
 Unopposed /Sin Oponente

House of Delegates
District 17
Vote for up to 3
 Cámara de Delegados
 Distrito 17
 Vote por No Más de Tres

- Kumar P. Barve**
- Joe De Maria**
- Julie Palakovich Carr**
- Joe Vogel**

County Executive
Vote for 1
 Ejecutivo del Condado
 Vote por Uno

- David T. Blair**
- Marc Elrich**
- Peter James**
- Hans Riemer**

County Council At Large
Vote for up to 4
 Miembro del Concejo
 Representando el Condado
 Vote por No Más de Cuatro

- Gabe Albornoz**
- Brandy H. M. Brooks**
- Dana E. Gassaway**
- Evan Glass**
- Scott Evan Goldberg**
- Tom Hucker**
- Will Jawando**
- Laurie-Anne Sayles**

County Council
District 3
Vote for 1
 Concejo del Condado
 Distrito 3
 Vote por Uno

- Tiquia J. Bennett**
- Sidney A. Katz**
- Robert Wu**

Judge of the Circuit Court
Circuit 6
Vote for up to 4
 Juez de la Corte de Circuito
 Circuito 6
 Vote por No Más de Cuatro

- Carlos F. Acosta**
- Theresa M. Chernosky**
- Kathleen Dumais**
- Thomas P. Johnson, III**
- Rachel Theora McGuckian**
- Marylin Pierre**

State's Attorney
Vote for 1
 Fiscal del Estado
 Vote por Uno

- Tom DeGonia**
- John McCarthy**
- Bernice Mireku-North**
- Perry Paylor**

Vote Both Sides
 Vote en ambos lados



Clerk of the Circuit Court
Vote for 1
 Secretario de la Corte del Circuito
 Vote por Uno

- Alan S. Bowser**
- Karen Bushell**

Register of Wills
Vote for 1
 Registrador Testamentario
 Vote por Uno

- Joseph M. Griffin**
 Unopposed /Sin Oponente

Sheriff
Vote for 1
 Alguacil
 Vote por Uno

- Robert Bass**
- Maxwell Cornelius Uy**

Democratic Central Committee At Large
Vote for up to 8
No more than half of the members can be elected from the same gender.
 Comité Central Demócrata Representando el Condado
 Vote por No Más de Ocho
 No más de la mitad de los miembros pueden ser elegidos del mismo sexo.

- Tazeen Ahmad**
 Female /Femenino
- Sarah Brand**
 Female /Femenino
- Ilhan Cagri**
 Female /Femenino
- Barbara Ebel**
 Female /Femenino
- Marjorie Goldman**
 Female /Femenino
- Raju Mahajan**
 Male /Masculino
- Marko G. Rivera-Oven**
 Male /Masculino
- Andrew D. Saundry**
 Male /Masculino
- Michael Tardif**
 Male /Masculino
- Michelle C. Whittaker**
 Female /Femenino
- Peter Witzler**
 Male /Masculino

Democratic Central Committee District 17
Vote for up to 2
No more than half of the members can be elected from the same gender.
 Comité Central Demócrata Distrito 17
 Vote por No Más de Dos
 No más de la mitad de los miembros pueden ser elegidos del mismo sexo.

- Matt Amon**
 Male /Masculino
- Gloria Aparicio**
 Female /Femenino
- Jennifer Guzman Hosey**
 Female /Femenino
- James Metzler**
 Male /Masculino
- Jayson L. Spiegel**
 Male /Masculino

Board of Education At Large
Vote for 1
Non-Partisan Contest
Candidates in this contest may or may not be affiliated with any political party
 Junta de Educación Representando el Condado
 Vote por Uno
 Contienda no partidista
 Los candidatos en esta contienda pueden estar o no estar afiliados a ningún partido político

- Mike Erickson**
- Michael Fryar**
- J. "Domenic" Giandomenico**
- Karla Silvestre**

Board of Education District 1
Vote for 1
Non-Partisan Contest
Candidates in this contest may or may not be affiliated with any political party
 Junta de Educación Distrito 1
 Vote por Uno
 Contienda no partidista
 Los candidatos en esta contienda pueden estar o no estar afiliados a ningún partido político

- Alexander Fahmy**
- Jay Guan**
- Grace Rivera Oven**
- Esther L. Wells**

Board of Education District 3
Vote for 1
Non-Partisan Contest
Candidates in this contest may or may not be affiliated with any political party
 Junta de Educación Distrito 3
 Vote por Uno
 Contienda no partidista
 Los candidatos en esta contienda pueden estar o no estar afiliados a ningún partido político

- Marcus Alzona**
- Scott Joftus**
- Julie Yang**

Board of Education District 5
Vote for 1
Non-Partisan Contest
Candidates in this contest may or may not be affiliated with any political party
 Junta de Educación Distrito 5
 Vote por Uno
 Contienda no partidista
 Los candidatos en esta contienda pueden estar o no estar afiliados a ningún partido político

- Valerie M. Coll**
- Dawn Iannaco-Hahn**
- Brenda Wolff**

Official Ballot
Gubernatorial Primary Election
July 19, 2022
State of Maryland, Montgomery County
Democratic Ballot

BS DEM 151
009-016

Papeleta Electoral Oficial
 Elección Primaria Gubernamental
 19 de julio del 2022
 Estado de Maryland, Condado de Montgomery
 Papeleta del Partido Demócrata

Instructions
Instrucciones

Making Selections
Seleccionando



Fill in the oval to the left of the name of your choice. You must blacken the oval completely, and do not make any marks outside of the oval. You do not have to vote in every race.

Llene el óvalo a la izquierda del nombre de su selección. Debe rellenar el óvalo completamente y no haga ninguna marca fuera del óvalo. No tiene que votar en cada contienda.



Do not cross out or erase, or your vote may not count. If you make a mistake or a stray mark, you may ask for a new ballot.

No debe tachar o borrar o su voto no se contará. Si comete un error o hace una marca demás, pueda solicitar una nueva papeleta.

Governor / Lt. Governor
Vote for 1
 Gobernador / Vicegobernador
 Vote por Uno

- Rushern L. Baker, III and /y Nancy Navarro**
- Jon Baron and /y Natalie Williams**
- Peter Franchot and /y Monique Anderson-Walker**
- Douglas F. Gansler and /y Candace Hollingsworth**
- Ralph W. Jaffe and /y Mark Greben**
- Ashwani Jain and /y LaTrece Hawkins Lytes**
- John King and /y Michelle Daugherty Siri**
- Wes Moore and /y Aruna Miller**
- Tom Perez and /y Shannon Sneed**
- Jerome M. Segal and /y Justinian M. Dispenza**

Comptroller
Vote for 1
 Contralor
 Vote por Uno

- Timothy J. Adams**
- Brooke Elizabeth Lierman**

Attorney General
Vote for 1
 Procurador General
 Vote por Uno

- Anthony G. Brown**
- Katie Curran O'Malley**

U.S. Senator
Vote for 1
 Senador de los EE.UU.
 Vote por Uno

- Michelle L. Smith**
- Chris Van Hollen**

Representative in Congress
District 6
Vote for 1
 Representante en el Congreso
 Distrito 6
 Vote por Uno

- George Gluck**
- Ben Smilowitz**
- David J. Trone**

State Senator
District 17
Vote for 1
 Senador Estatal
 Distrito 17
 Vote por Uno

- Cheryl C. Kagan**
 Unopposed /Sin Oponente

House of Delegates
District 17
Vote for up to 3
 Cámara de Delegados
 Distrito 17
 Vote por No Más de Tres

- Kumar P. Barve**
- Joe De Maria**
- Julie Palakovich Carr**
- Joe Vogel**

County Executive
Vote for 1
 Ejecutivo del Condado
 Vote por Uno

- David T. Blair**
- Marc Elrich**
- Peter James**
- Hans Riemer**

County Council At Large
Vote for up to 4
 Miembro del Concejo
 Representando el Condado
 Vote por No Más de Cuatro

- Gabe Albornoz**
- Brandy H. M. Brooks**
- Dana E. Gassaway**
- Evan Glass**
- Scott Evan Goldberg**
- Tom Hucker**
- Will Jawando**
- Laurie-Anne Sayles**

County Council
District 3
Vote for 1
 Concejo del Condado
 Distrito 3
 Vote por Uno

- Tiquia J. Bennett**
- Sidney A. Katz**
- Robert Wu**

Judge of the Circuit Court
Circuit 6
Vote for up to 4
 Juez de la Corte de Circuito
 Circuito 6
 Vote por No Más de Cuatro

- Carlos F. Acosta**
- Theresa M. Chernosky**
- Kathleen Dumais**
- Thomas P. Johnson, III**
- Rachel Theora McGuckian**
- Marylin Pierre**

State's Attorney
Vote for 1
 Fiscal del Estado
 Vote por Uno

- Tom DeGonia**
- John McCarthy**
- Bernice Mireku-North**
- Perry Paylor**

Vote Both Sides
 Vote en ambos lados



Clerk of the Circuit Court
Vote for 1
Secretario de la Corte del Circuito
Vote por Uno

- Alan S. Bowser**
- Karen Bushell**

Register of Wills
Vote for 1
Registrador Testamentario
Vote por Uno

- Joseph M. Griffin**
Unopposed /Sin Oponente

Sheriff
Vote for 1
Alguacil
Vote por Uno

- Robert Bass**
- Maxwell Cornelius Uy**

Democratic Central Committee At Large
Vote for up to 8
No more than half of the members can be elected from the same gender.
Comité Central Demócrata Representando el Condado
Vote por No Más de Ocho
No más de la mitad de los miembros pueden ser elegidos del mismo sexo.

- Tazeen Ahmad**
Female /Femenino
- Sarah Brand**
Female /Femenino
- Ilhan Cagri**
Female /Femenino
- Barbara Ebel**
Female /Femenino
- Marjorie Goldman**
Female /Femenino
- Raju Mahajan**
Male /Masculino
- Marko G. Rivera-Oven**
Male /Masculino
- Andrew D. Saundry**
Male /Masculino
- Michael Tardif**
Male /Masculino
- Michelle C. Whittaker**
Female /Femenino
- Peter Witzler**
Male /Masculino

Democratic Central Committee
District 17
Vote for up to 2
No more than half of the members can be elected from the same gender.
Comité Central Demócrata Distrito 17
Vote por No Más de Dos
No más de la mitad de los miembros pueden ser elegidos del mismo sexo.

- Matt Amon**
Male /Masculino
- Gloria Aparicio**
Female /Femenino
- Jennifer Guzman Hosey**
Female /Femenino
- James Metzler**
Male /Masculino
- Jayson L. Spiegel**
Male /Masculino

Board of Education At Large
Vote for 1
Non-Partisan Contest
Candidates in this contest may or may not be affiliated with any political party
Junta de Educación Representando el Condado
Vote por Uno
Contienda no partidista
Los candidatos en esta contienda pueden estar o no estar afiliados a ningún partido político

- Mike Erickson**
- Michael Fryar**
- J. "Domenic" Giandomenico**
- Karla Silvestre**

Board of Education
District 1
Vote for 1
Non-Partisan Contest
Candidates in this contest may or may not be affiliated with any political party
Junta de Educación Distrito 1
Vote por Uno
Contienda no partidista
Los candidatos en esta contienda pueden estar o no estar afiliados a ningún partido político

- Alexander Fahmy**
- Jay Guan**
- Grace Rivera Oven**
- Esther L. Wells**

Board of Education
District 3
Vote for 1
Non-Partisan Contest
Candidates in this contest may or may not be affiliated with any political party
Junta de Educación Distrito 3
Vote por Uno
Contienda no partidista
Los candidatos en esta contienda pueden estar o no estar afiliados a ningún partido político

- Marcus Alzona**
- Scott Joftus**
- Julie Yang**

Board of Education
District 5
Vote for 1
Non-Partisan Contest
Candidates in this contest may or may not be affiliated with any political party
Junta de Educación Distrito 5
Vote por Uno
Contienda no partidista
Los candidatos en esta contienda pueden estar o no estar afiliados a ningún partido político

- Valerie M. Coll**
- Dawn Iannaco-Hahn**
- Brenda Wolff**



Official Ballot
Gubernatorial Primary Election
July 19, 2022
State of Maryland, Montgomery County
Democratic Ballot

BS DEM 152
009-018

Papeleta Electoral Oficial
 Elección Primaria Gubernamental
 19 de julio del 2022
 Estado de Maryland, Condado de Montgomery
 Papeleta del Partido Demócrata

Instructions
Instrucciones

Making Selections
Seleccionando



Fill in the oval to the left of the name of your choice. You must blacken the oval completely, and do not make any marks outside of the oval. You do not have to vote in every race.

Llene el óvalo a la izquierda del nombre de su selección. Debe rellenar el óvalo completamente y no haga ninguna marca fuera del óvalo. No tiene que votar en cada contienda.



Do not cross out or erase, or your vote may not count. If you make a mistake or a stray mark, you may ask for a new ballot.

No debe tachar o borrar o su voto no se contará. Si comete un error o hace una marca demás, pueda solicitar una nueva papeleta.

Governor / Lt. Governor
Vote for 1
 Gobernador / Vicegobernador
 Vote por Uno

- Rushern L. Baker, III and /y Nancy Navarro**
- Jon Baron and /y Natalie Williams**
- Peter Franchot and /y Monique Anderson-Walker**
- Douglas F. Gansler and /y Candace Hollingsworth**
- Ralph W. Jaffe and /y Mark Greben**
- Ashwani Jain and /y LaTrece Hawkins Lytes**
- John King and /y Michelle Daugherty Siri**
- Wes Moore and /y Aruna Miller**
- Tom Perez and /y Shannon Sneed**
- Jerome M. Segal and /y Justinian M. Dispenza**

Comptroller
Vote for 1
 Contralor
 Vote por Uno

- Timothy J. Adams**
- Brooke Elizabeth Lierman**

Attorney General
Vote for 1
 Procurador General
 Vote por Uno

- Anthony G. Brown**
- Katie Curran O'Malley**

U.S. Senator
Vote for 1
 Senador de los EE.UU.
 Vote por Uno

- Michelle L. Smith**
- Chris Van Hollen**

Representative in Congress
District 6
Vote for 1
 Representante en el Congreso
 Distrito 6
 Vote por Uno

- George Gluck**
- Ben Smilowitz**
- David J. Trone**

State Senator
District 39
Vote for 1
 Senador Estatal
 Distrito 39
 Vote por Uno

- Adam Alphaeus Cunningham**
- Nancy J. King**

House of Delegates
District 39
Vote for up to 3
 Cámara de Delegados
 Distrito 39
 Vote por No Más de Tres

- Gabriel Acevero**
- Lesley J. Lopez**
- Kirill Reznik**
- Clint L. Sobratti**

County Executive
Vote for 1
 Ejecutivo del Condado
 Vote por Uno

- David T. Blair**
- Marc Elrich**
- Peter James**
- Hans Riemer**

County Council At Large
Vote for up to 4
 Miembro del Concejo
 Representando el Condado
 Vote por No Más de Cuatro

- Gabe Albornoz**
- Brandy H. M. Brooks**
- Dana E. Gassaway**
- Evan Glass**
- Scott Evan Goldberg**
- Tom Hucker**
- Will Jawando**
- Laurie-Anne Sayles**

County Council
District 2
Vote for 1
 Concejo del Condado
 Distrito 2
 Vote por Uno

- Marilyn Balcombe**
- Lorna Phillips Forde**
- William Roberts**

Judge of the Circuit Court
Circuit 6
Vote for up to 4
 Juez de la Corte de Circuito
 Circuito 6
 Vote por No Más de Cuatro

- Carlos F. Acosta**
- Theresa M. Chernosky**
- Kathleen Dumais**
- Thomas P. Johnson, III**
- Rachel Theora McGuckian**
- Marylin Pierre**

State's Attorney
Vote for 1
 Fiscal del Estado
 Vote por Uno

- Tom DeGonia**
- John McCarthy**
- Bernice Mireku-North**
- Perry Paylor**

Vote Both Sides
 Vote en ambos lados



Clerk of the Circuit Court
Vote for 1
Secretario de la Corte del Circuito
Vote por Uno

- Alan S. Bowser**
- Karen Bushell**

Register of Wills
Vote for 1
Registrador Testamentario
Vote por Uno

- Joseph M. Griffin**
Unopposed /Sin Oponente

Sheriff
Vote for 1
Alguacil
Vote por Uno

- Robert Bass**
- Maxwell Cornelius Uy**

Democratic Central Committee At Large
Vote for up to 8
No more than half of the members can be elected from the same gender.
Comité Central Demócrata Representando el Condado
Vote por No Más de Ocho
No más de la mitad de los miembros pueden ser elegidos del mismo sexo.

- Tazeen Ahmad**
Female /Femenino
- Sarah Brand**
Female /Femenino
- Ilhan Cagri**
Female /Femenino
- Barbara Ebel**
Female /Femenino
- Marjorie Goldman**
Female /Femenino
- Raju Mahajan**
Male /Masculino
- Marko G. Rivera-Oven**
Male /Masculino
- Andrew D. Saundry**
Male /Masculino
- Michael Tardif**
Male /Masculino
- Michelle C. Whittaker**
Female /Femenino
- Peter Witzler**
Male /Masculino

Democratic Central Committee
District 39
Vote for up to 2
No more than half of the members can be elected from the same gender.
Comité Central Demócrata Distrito 39
Vote por No Más de Dos
No más de la mitad de los miembros pueden ser elegidos del mismo sexo.

- Jamie Andrews**
Female /Femenino
- Mumin A. Barre**
Male /Masculino
- Bobby Bartlett**
Male /Masculino

- Suzi Williams Kaplan**
Female /Femenino
- Marc Anthony Robles**
Male /Masculino
- Rebecca Rosales Castillo**
Female /Femenino
- Ulrich A. Ssaka**
Male /Masculino

Board of Education At Large
Vote for 1
Non-Partisan Contest
Candidates in this contest may or may not be affiliated with any political party
Junta de Educación Representando el Condado
Vote por Uno
Contienda no partidista
Los candidatos en esta contienda pueden estar o no estar afiliados a ningún partido político

- Mike Erickson**
- Michael Fryar**
- J. "Domenic" Giandomenico**
- Karla Silvestre**

Board of Education District 1
Vote for 1
Non-Partisan Contest
Candidates in this contest may or may not be affiliated with any political party
Junta de Educación Distrito 1
Vote por Uno
Contienda no partidista
Los candidatos en esta contienda pueden estar o no estar afiliados a ningún partido político

- Alexander Fahmy**
- Jay Guan**
- Grace Rivera Oven**
- Esther L. Wells**

Board of Education District 3
Vote for 1
Non-Partisan Contest
Candidates in this contest may or may not be affiliated with any political party
Junta de Educación Distrito 3
Vote por Uno
Contienda no partidista
Los candidatos en esta contienda pueden estar o no estar afiliados a ningún partido político

- Marcus Alzona**
- Scott Joftus**
- Julie Yang**

Board of Education District 5
Vote for 1
Non-Partisan Contest
Candidates in this contest may or may not be affiliated with any political party
Junta de Educación Distrito 5
Vote por Uno
Contienda no partidista
Los candidatos en esta contienda pueden estar o no estar afiliados a ningún partido político

- Valerie M. Coll**
- Dawn Iannaco-Hahn**
- Brenda Wolff**

Official Ballot
Gubernatorial Primary Election
July 19, 2022
State of Maryland, Montgomery County
Democratic Ballot

BS DEM 153
009-020

Papeleta Electoral Oficial
 Elección Primaria Gubernamental
 19 de julio del 2022
 Estado de Maryland, Condado de Montgomery
 Papeleta del Partido Demócrata

Instructions
Instrucciones

Making Selections
Seleccionando



Fill in the oval to the left of the name of your choice. You must blacken the oval completely, and do not make any marks outside of the oval. You do not have to vote in every race.

Llene el óvalo a la izquierda del nombre de su selección. Debe rellenar el óvalo completamente y no haga ninguna marca fuera del óvalo. No tiene que votar en cada contienda.



Do not cross out or erase, or your vote may not count. If you make a mistake or a stray mark, you may ask for a new ballot.

No debe tachar o borrar o su voto no se contará. Si comete un error o hace una marca demás, pueda solicitar una nueva papeleta.

Governor / Lt. Governor
Vote for 1
 Gobernador / Vicegobernador
 Vote por Uno

- Rushern L. Baker, III and /y Nancy Navarro**
- Jon Baron and /y Natalie Williams**
- Peter Franchot and /y Monique Anderson-Walker**
- Douglas F. Gansler and /y Candace Hollingsworth**
- Ralph W. Jaffe and /y Mark Greben**
- Ashwani Jain and /y LaTrece Hawkins Lytes**
- John King and /y Michelle Daugherty Siri**
- Wes Moore and /y Aruna Miller**
- Tom Perez and /y Shannon Sneed**
- Jerome M. Segal and /y Justinian M. Dispenza**

Comptroller
Vote for 1
 Contralor
 Vote por Uno

- Timothy J. Adams**
- Brooke Elizabeth Lierman**

Attorney General
Vote for 1
 Procurador General
 Vote por Uno

- Anthony G. Brown**
- Katie Curran O'Malley**

U.S. Senator
Vote for 1
 Senador de los EE.UU.
 Vote por Uno

- Michelle L. Smith**
- Chris Van Hollen**

Representative in Congress
District 6
Vote for 1
 Representante en el Congreso
 Distrito 6
 Vote por Uno

- George Gluck**
- Ben Smilowitz**
- David J. Trone**

State Senator
District 39
Vote for 1
 Senador Estatal
 Distrito 39
 Vote por Uno

- Adam Alphaeus Cunningham**
- Nancy J. King**

House of Delegates
District 39
Vote for up to 3
 Cámara de Delegados
 Distrito 39
 Vote por No Más de Tres

- Gabriel Acevero**
- Lesley J. Lopez**
- Kirill Reznik**
- Clint L. Sobratti**

County Executive
Vote for 1
 Ejecutivo del Condado
 Vote por Uno

- David T. Blair**
- Marc Elrich**
- Peter James**
- Hans Riemer**

County Council At Large
Vote for up to 4
 Miembro del Concejo
 Representando el Condado
 Vote por No Más de Cuatro

- Gabe Albornoz**
- Brandy H. M. Brooks**
- Dana E. Gassaway**
- Evan Glass**
- Scott Evan Goldberg**
- Tom Hucker**
- Will Jawando**
- Laurie-Anne Sayles**

County Council
District 3
Vote for 1
 Concejo del Condado
 Distrito 3
 Vote por Uno

- Tiquia J. Bennett**
- Sidney A. Katz**
- Robert Wu**

Judge of the Circuit Court
Circuit 6
Vote for up to 4
 Juez de la Corte de Circuito
 Circuito 6
 Vote por No Más de Cuatro

- Carlos F. Acosta**
- Theresa M. Chernosky**
- Kathleen Dumais**
- Thomas P. Johnson, III**
- Rachel Theora McGuckian**
- Marylin Pierre**

State's Attorney
Vote for 1
 Fiscal del Estado
 Vote por Uno

- Tom DeGonia**
- John McCarthy**
- Bernice Mireku-North**
- Perry Paylor**

Vote Both Sides
 Vote en ambos lados



Clerk of the Circuit Court
Vote for 1
Secretario de la Corte del Circuito
Vote por Uno

- Alan S. Bowser**
- Karen Bushell**

Register of Wills
Vote for 1
Registrador Testamentario
Vote por Uno

- Joseph M. Griffin**
Unopposed /Sin Oponente

Sheriff
Vote for 1
Alguacil
Vote por Uno

- Robert Bass**
- Maxwell Cornelius Uy**

Democratic Central Committee At Large
Vote for up to 8
No more than half of the members can be elected from the same gender.
Comité Central Demócrata Representando el Condado
Vote por No Más de Ocho
No más de la mitad de los miembros pueden ser elegidos del mismo sexo.

- Tazeen Ahmad**
Female /Femenino
- Sarah Brand**
Female /Femenino
- Ilhan Cagri**
Female /Femenino
- Barbara Ebel**
Female /Femenino
- Marjorie Goldman**
Female /Femenino
- Raju Mahajan**
Male /Masculino
- Marko G. Rivera-Oven**
Male /Masculino
- Andrew D. Saundry**
Male /Masculino
- Michael Tardif**
Male /Masculino
- Michelle C. Whittaker**
Female /Femenino
- Peter Witzler**
Male /Masculino

Democratic Central Committee
District 39
Vote for up to 2
No more than half of the members can be elected from the same gender.
Comité Central Demócrata Distrito 39
Vote por No Más de Dos
No más de la mitad de los miembros pueden ser elegidos del mismo sexo.

- Jamie Andrews**
Female /Femenino
- Mumin A. Barre**
Male /Masculino
- Bobby Bartlett**
Male /Masculino

- Suzi Williams Kaplan**
Female /Femenino
- Marc Anthony Robles**
Male /Masculino
- Rebecca Rosales Castillo**
Female /Femenino
- Ulrich A. Ssaka**
Male /Masculino

Board of Education At Large
Vote for 1
Non-Partisan Contest
Candidates in this contest may or may not be affiliated with any political party
Junta de Educación Representando el Condado
Vote por Uno
Contienda no partidista
Los candidatos en esta contienda pueden estar o no estar afiliados a ningún partido político

- Mike Erickson**
- Michael Fryar**
- J. "Domenic" Giandomenico**
- Karla Silvestre**

Board of Education District 1
Vote for 1
Non-Partisan Contest
Candidates in this contest may or may not be affiliated with any political party
Junta de Educación Distrito 1
Vote por Uno
Contienda no partidista
Los candidatos en esta contienda pueden estar o no estar afiliados a ningún partido político

- Alexander Fahmy**
- Jay Guan**
- Grace Rivera Oven**
- Esther L. Wells**

Board of Education District 3
Vote for 1
Non-Partisan Contest
Candidates in this contest may or may not be affiliated with any political party
Junta de Educación Distrito 3
Vote por Uno
Contienda no partidista
Los candidatos en esta contienda pueden estar o no estar afiliados a ningún partido político

- Marcus Alzona**
- Scott Joftus**
- Julie Yang**

Board of Education District 5
Vote for 1
Non-Partisan Contest
Candidates in this contest may or may not be affiliated with any political party
Junta de Educación Distrito 5
Vote por Uno
Contienda no partidista
Los candidatos en esta contienda pueden estar o no estar afiliados a ningún partido político

- Valerie M. Coll**
- Dawn Iannaco-Hahn**
- Brenda Wolff**

Official Ballot
Gubernatorial Primary Election
July 19, 2022
State of Maryland, Montgomery County
Democratic Ballot

BS DEM 154
009-021

Papeleta Electoral Oficial
 Elección Primaria Gubernamental
 19 de julio del 2022
 Estado de Maryland, Condado de Montgomery
 Papeleta del Partido Demócrata

Instructions
Instrucciones

Making Selections
Seleccionando



Fill in the oval to the left of the name of your choice. You must blacken the oval completely, and do not make any marks outside of the oval. You do not have to vote in every race.

Llene el óvalo a la izquierda del nombre de su selección. Debe rellenar el óvalo completamente y no haga ninguna marca fuera del óvalo. No tiene que votar en cada contienda.



Do not cross out or erase, or your vote may not count. If you make a mistake or a stray mark, you may ask for a new ballot.

No debe tachar o borrar o su voto no se contará. Si comete un error o hace una marca demás, pueda solicitar una nueva papeleta.

Governor / Lt. Governor
Vote for 1
 Gobernador / Vicegobernador
 Vote por Uno

- Rushern L. Baker, III and /y Nancy Navarro**
- Jon Baron and /y Natalie Williams**
- Peter Franchot and /y Monique Anderson-Walker**
- Douglas F. Gansler and /y Candace Hollingsworth**
- Ralph W. Jaffe and /y Mark Greben**
- Ashwani Jain and /y LaTrece Hawkins Lytes**
- John King and /y Michelle Daugherty Siri**
- Wes Moore and /y Aruna Miller**
- Tom Perez and /y Shannon Sneed**
- Jerome M. Segal and /y Justinian M. Dispenza**

Comptroller
Vote for 1
 Contralor
 Vote por Uno

- Timothy J. Adams**
- Brooke Elizabeth Lierman**

Attorney General
Vote for 1
 Procurador General
 Vote por Uno

- Anthony G. Brown**
- Katie Curran O'Malley**

U.S. Senator
Vote for 1
 Senador de los EE.UU.
 Vote por Uno

- Michelle L. Smith**
- Chris Van Hollen**

Representative in Congress
District 8
Vote for 1
 Representante en el Congreso
 Distrito 8
 Vote por Uno

- Andalib Odulate**
- Jamie Raskin**

State Senator
District 39
Vote for 1
 Senador Estatal
 Distrito 39
 Vote por Uno

- Adam Alphaeus Cunningham**
- Nancy J. King**

House of Delegates
District 39
Vote for up to 3
 Cámara de Delegados
 Distrito 39
 Vote por No Más de Tres

- Gabriel Acevero**
- Lesley J. Lopez**
- Kirill Reznik**
- Clint L. Sobratti**

County Executive
Vote for 1
 Ejecutivo del Condado
 Vote por Uno

- David T. Blair**
- Marc Elrich**
- Peter James**
- Hans Riemer**

County Council At Large
Vote for up to 4
 Miembro del Concejo
 Representando el Condado
 Vote por No Más de Cuatro

- Gabe Albornoz**
- Brandy H. M. Brooks**
- Dana E. Gassaway**
- Evan Glass**
- Scott Evan Goldberg**
- Tom Hucker**
- Will Jawando**
- Laurie-Anne Sayles**

County Council
District 7
Vote for 1
 Concejo del Condado
 Distrito 7
 Vote por Uno

- Andrew A. Einsmann**
- Paul Geller**
- Sharif A. Hidayat**
- Dawn Luedtke**
- Jacqueline Manger**
- Paul K. Schwartz**
- Ben Wikner**

Judge of the Circuit Court
Circuit 6
Vote for up to 4
 Juez de la Corte de Circuito
 Circuito 6
 Vote por No Más de Cuatro

- Carlos F. Acosta**
- Theresa M. Chernosky**
- Kathleen Dumais**
- Thomas P. Johnson, III**
- Rachel Theora McGuckian**
- Marylin Pierre**

Vote Both Sides
 Vote en ambos lados



<p>State's Attorney Vote for 1 Fiscal del Estado Vote por Uno</p> <p><input type="radio"/> Tom DeGonia</p> <p><input type="radio"/> John McCarthy</p> <p><input type="radio"/> Bernice Mireku-North</p> <p><input type="radio"/> Perry Paylor</p>
<p>Clerk of the Circuit Court Vote for 1 Secretario de la Corte del Circuito Vote por Uno</p> <p><input type="radio"/> Alan S. Bowser</p> <p><input type="radio"/> Karen Bushell</p>
<p>Register of Wills Vote for 1 Registrador Testamentario Vote por Uno</p> <p><input type="radio"/> Joseph M. Griffin Unopposed /Sin Oponente</p>
<p>Sheriff Vote for 1 Alguacil Vote por Uno</p> <p><input type="radio"/> Robert Bass</p> <p><input type="radio"/> Maxwell Cornelius Uy</p>
<p>Democratic Central Committee At Large Vote for up to 8 No more than half of the members can be elected from the same gender. Comité Central Demócrata Representando el Condado Vote por No Más de Ocho No más de la mitad de los miembros pueden ser elegidos del mismo sexo.</p> <p><input type="radio"/> Tazeen Ahmad Female /Femenino</p> <p><input type="radio"/> Sarah Brand Female /Femenino</p> <p><input type="radio"/> Ilhan Cagri Female /Femenino</p> <p><input type="radio"/> Barbara Ebel Female /Femenino</p> <p><input type="radio"/> Marjorie Goldman Female /Femenino</p> <p><input type="radio"/> Raju Mahajan Male /Masculino</p> <p><input type="radio"/> Marko G. Rivera-Oven Male /Masculino</p> <p><input type="radio"/> Andrew D. Saundry Male /Masculino</p> <p><input type="radio"/> Michael Tardif Male /Masculino</p> <p><input type="radio"/> Michelle C. Whittaker Female /Femenino</p> <p><input type="radio"/> Peter Witzler Male /Masculino</p>

<p>Democratic Central Committee District 39 Vote for up to 2 No more than half of the members can be elected from the same gender. Comité Central Demócrata Distrito 39 Vote por No Más de Dos No más de la mitad de los miembros pueden ser elegidos del mismo sexo.</p> <p><input type="radio"/> Jamie Andrews Female /Femenino</p> <p><input type="radio"/> Mumin A. Barre Male /Masculino</p> <p><input type="radio"/> Bobby Bartlett Male /Masculino</p> <p><input type="radio"/> Suzi Williams Kaplan Female /Femenino</p> <p><input type="radio"/> Marc Anthony Robles Male /Masculino</p> <p><input type="radio"/> Rebecca Rosales Castillo Female /Femenino</p> <p><input type="radio"/> Ulrich A. Ssaka Male /Masculino</p>
<p>Board of Education At Large Vote for 1 Non-Partisan Contest Candidates in this contest may or may not be affiliated with any political party Junta de Educación Representando el Condado Vote por Uno Contienda no partidista Los candidatos en esta contienda pueden estar o no estar afiliados a ningún partido político</p> <p><input type="radio"/> Mike Erickson</p> <p><input type="radio"/> Michael Fryar</p> <p><input type="radio"/> J. "Domenic" Giandomenico</p> <p><input type="radio"/> Karla Silvestre</p>
<p>Board of Education District 1 Vote for 1 Non-Partisan Contest Candidates in this contest may or may not be affiliated with any political party Junta de Educación Distrito 1 Vote por Uno Contienda no partidista Los candidatos en esta contienda pueden estar o no estar afiliados a ningún partido político</p> <p><input type="radio"/> Alexander Fahmy</p> <p><input type="radio"/> Jay Guan</p> <p><input type="radio"/> Grace Rivera Oven</p> <p><input type="radio"/> Esther L. Wells</p>

<p>Board of Education District 3 Vote for 1 Non-Partisan Contest Candidates in this contest may or may not be affiliated with any political party Junta de Educación Distrito 3 Vote por Uno Contienda no partidista Los candidatos en esta contienda pueden estar o no estar afiliados a ningún partido político</p> <p><input type="radio"/> Marcus Alzona</p> <p><input type="radio"/> Scott Joftus</p> <p><input type="radio"/> Julie Yang</p>
<p>Board of Education District 5 Vote for 1 Non-Partisan Contest Candidates in this contest may or may not be affiliated with any political party Junta de Educación Distrito 5 Vote por Uno Contienda no partidista Los candidatos en esta contienda pueden estar o no estar afiliados a ningún partido político</p> <p><input type="radio"/> Valerie M. Coll</p> <p><input type="radio"/> Dawn Iannaco-Hahn</p> <p><input type="radio"/> Brenda Wolff</p>

Official Ballot
Gubernatorial Primary Election
July 19, 2022
State of Maryland, Montgomery County
Democratic Ballot

BS DEM 155
009-022

Papeleta Electoral Oficial
 Elección Primaria Gubernamental
 19 de julio del 2022
 Estado de Maryland, Condado de Montgomery
 Papeleta del Partido Demócrata

Instructions
Instrucciones

Making Selections
Seleccionando



Fill in the oval to the left of the name of your choice. You must blacken the oval completely, and do not make any marks outside of the oval. You do not have to vote in every race.

Llene el óvalo a la izquierda del nombre de su selección. Debe rellenar el óvalo completamente y no haga ninguna marca fuera del óvalo. No tiene que votar en cada contienda.



Do not cross out or erase, or your vote may not count. If you make a mistake or a stray mark, you may ask for a new ballot.

No debe tachar o borrar o su voto no se contará. Si comete un error o hace una marca demás, pueda solicitar una nueva papeleta.

Governor / Lt. Governor
Vote for 1
 Gobernador / Vicegobernador
 Vote por Uno

- Rushern L. Baker, III and /y Nancy Navarro**
- Jon Baron and /y Natalie Williams**
- Peter Franchot and /y Monique Anderson-Walker**
- Douglas F. Gansler and /y Candace Hollingsworth**
- Ralph W. Jaffe and /y Mark Greben**
- Ashwani Jain and /y LaTrece Hawkins Lytes**
- John King and /y Michelle Daugherty Siri**
- Wes Moore and /y Aruna Miller**
- Tom Perez and /y Shannon Sneed**
- Jerome M. Segal and /y Justinian M. Dispenza**

Comptroller
Vote for 1
 Contralor
 Vote por Uno

- Timothy J. Adams**
- Brooke Elizabeth Lierman**

Attorney General
Vote for 1
 Procurador General
 Vote por Uno

- Anthony G. Brown**
- Katie Curran O'Malley**

U.S. Senator
Vote for 1
 Senador de los EE.UU.
 Vote por Uno

- Michelle L. Smith**
- Chris Van Hollen**

Representative in Congress
District 8
Vote for 1
 Representante en el Congreso
 Distrito 8
 Vote por Uno

- Andalib Odulate**
- Jamie Raskin**

State Senator
District 39
Vote for 1
 Senador Estatal
 Distrito 39
 Vote por Uno

- Adam Alphaeus Cunningham**
- Nancy J. King**

House of Delegates
District 39
Vote for up to 3
 Cámara de Delegados
 Distrito 39
 Vote por No Más de Tres

- Gabriel Acevero**
- Lesley J. Lopez**
- Kirill Reznik**
- Clint L. Sobratti**

County Executive
Vote for 1
 Ejecutivo del Condado
 Vote por Uno

- David T. Blair**
- Marc Elrich**
- Peter James**
- Hans Riemer**

County Council At Large
Vote for up to 4
 Miembro del Concejo
 Representando el Condado
 Vote por No Más de Cuatro

- Gabe Albornoz**
- Brandy H. M. Brooks**
- Dana E. Gassaway**
- Evan Glass**
- Scott Evan Goldberg**
- Tom Hucker**
- Will Jawando**
- Laurie-Anne Sayles**

County Council
District 7
Vote for 1
 Concejo del Condado
 Distrito 7
 Vote por Uno

- Andrew A. Einsmann**
- Paul Geller**
- Sharif A. Hidayat**
- Dawn Luedtke**
- Jacqueline Manger**
- Paul K. Schwartz**
- Ben Wikner**

Judge of the Circuit Court
Circuit 6
Vote for up to 4
 Juez de la Corte de Circuito
 Circuito 6
 Vote por No Más de Cuatro

- Carlos F. Acosta**
- Theresa M. Chernosky**
- Kathleen Dumais**
- Thomas P. Johnson, III**
- Rachel Theora McGuckian**
- Marylin Pierre**

Vote Both Sides
 Vote en ambos lados



<p>State's Attorney Vote for 1 Fiscal del Estado Vote por Uno</p> <p><input type="radio"/> Tom DeGonia</p> <p><input type="radio"/> John McCarthy</p> <p><input type="radio"/> Bernice Mireku-North</p> <p><input type="radio"/> Perry Paylor</p>
<p>Clerk of the Circuit Court Vote for 1 Secretario de la Corte del Circuito Vote por Uno</p> <p><input type="radio"/> Alan S. Bowser</p> <p><input type="radio"/> Karen Bushell</p>
<p>Register of Wills Vote for 1 Registrador Testamentario Vote por Uno</p> <p><input type="radio"/> Joseph M. Griffin Unopposed /Sin Oponente</p>
<p>Sheriff Vote for 1 Alguacil Vote por Uno</p> <p><input type="radio"/> Robert Bass</p> <p><input type="radio"/> Maxwell Cornelius Uy</p>
<p>Democratic Central Committee At Large Vote for up to 8 No more than half of the members can be elected from the same gender. Comité Central Demócrata Representando el Condado Vote por No Más de Ocho No más de la mitad de los miembros pueden ser elegidos del mismo sexo.</p> <p><input type="radio"/> Tazeen Ahmad Female /Femenino</p> <p><input type="radio"/> Sarah Brand Female /Femenino</p> <p><input type="radio"/> Ilhan Cagri Female /Femenino</p> <p><input type="radio"/> Barbara Ebel Female /Femenino</p> <p><input type="radio"/> Marjorie Goldman Female /Femenino</p> <p><input type="radio"/> Raju Mahajan Male /Masculino</p> <p><input type="radio"/> Marko G. Rivera-Oven Male /Masculino</p> <p><input type="radio"/> Andrew D. Saundry Male /Masculino</p> <p><input type="radio"/> Michael Tardif Male /Masculino</p> <p><input type="radio"/> Michelle C. Whittaker Female /Femenino</p> <p><input type="radio"/> Peter Witzler Male /Masculino</p>

<p>Democratic Central Committee District 39 Vote for up to 2 No more than half of the members can be elected from the same gender. Comité Central Demócrata Distrito 39 Vote por No Más de Dos No más de la mitad de los miembros pueden ser elegidos del mismo sexo.</p> <p><input type="radio"/> Jamie Andrews Female /Femenino</p> <p><input type="radio"/> Mumin A. Barre Male /Masculino</p> <p><input type="radio"/> Bobby Bartlett Male /Masculino</p> <p><input type="radio"/> Suzi Williams Kaplan Female /Femenino</p> <p><input type="radio"/> Marc Anthony Robles Male /Masculino</p> <p><input type="radio"/> Rebecca Rosales Castillo Female /Femenino</p> <p><input type="radio"/> Ulrich A. Ssaka Male /Masculino</p>
<p>Board of Education At Large Vote for 1 Non-Partisan Contest Candidates in this contest may or may not be affiliated with any political party Junta de Educación Representando el Condado Vote por Uno Contienda no partidista Los candidatos en esta contienda pueden estar o no estar afiliados a ningún partido político</p> <p><input type="radio"/> Mike Erickson</p> <p><input type="radio"/> Michael Fryar</p> <p><input type="radio"/> J. "Domenic" Giandomenico</p> <p><input type="radio"/> Karla Silvestre</p>
<p>Board of Education District 1 Vote for 1 Non-Partisan Contest Candidates in this contest may or may not be affiliated with any political party Junta de Educación Distrito 1 Vote por Uno Contienda no partidista Los candidatos en esta contienda pueden estar o no estar afiliados a ningún partido político</p> <p><input type="radio"/> Alexander Fahmy</p> <p><input type="radio"/> Jay Guan</p> <p><input type="radio"/> Grace Rivera Oven</p> <p><input type="radio"/> Esther L. Wells</p>

<p>Board of Education District 3 Vote for 1 Non-Partisan Contest Candidates in this contest may or may not be affiliated with any political party Junta de Educación Distrito 3 Vote por Uno Contienda no partidista Los candidatos en esta contienda pueden estar o no estar afiliados a ningún partido político</p> <p><input type="radio"/> Marcus Alzona</p> <p><input type="radio"/> Scott Joftus</p> <p><input type="radio"/> Julie Yang</p>
<p>Board of Education District 5 Vote for 1 Non-Partisan Contest Candidates in this contest may or may not be affiliated with any political party Junta de Educación Distrito 5 Vote por Uno Contienda no partidista Los candidatos en esta contienda pueden estar o no estar afiliados a ningún partido político</p> <p><input type="radio"/> Valerie M. Coll</p> <p><input type="radio"/> Dawn Iannaco-Hahn</p> <p><input type="radio"/> Brenda Wolff</p>

Official Ballot
Gubernatorial Primary Election
July 19, 2022
State of Maryland, Montgomery County
Democratic Ballot

BS DEM 156
009-024

Papeleta Electoral Oficial
 Elección Primaria Gubernamental
 19 de julio del 2022
 Estado de Maryland, Condado de Montgomery
 Papeleta del Partido Demócrata

Instructions
Instrucciones

Making Selections
Seleccionando



Fill in the oval to the left of the name of your choice. You must blacken the oval completely, and do not make any marks outside of the oval. You do not have to vote in every race.

Llene el óvalo a la izquierda del nombre de su selección. Debe rellenar el óvalo completamente y no haga ninguna marca fuera del óvalo. No tiene que votar en cada contienda.



Do not cross out or erase, or your vote may not count. If you make a mistake or a stray mark, you may ask for a new ballot.

No debe tachar o borrar o su voto no se contará. Si comete un error o hace una marca demás, pueda solicitar una nueva papeleta.

Governor / Lt. Governor
Vote for 1
 Gobernador / Vicegobernador
 Vote por Uno

- Rushern L. Baker, III and /y Nancy Navarro**
- Jon Baron and /y Natalie Williams**
- Peter Franchot and /y Monique Anderson-Walker**
- Douglas F. Gansler and /y Candace Hollingsworth**
- Ralph W. Jaffe and /y Mark Greben**
- Ashwani Jain and /y LaTrece Hawkins Lytes**
- John King and /y Michelle Daugherty Siri**
- Wes Moore and /y Aruna Miller**
- Tom Perez and /y Shannon Sneed**
- Jerome M. Segal and /y Justinian M. Dispenza**

Comptroller
Vote for 1
 Contralor
 Vote por Uno

- Timothy J. Adams**
- Brooke Elizabeth Lierman**

Attorney General
Vote for 1
 Procurador General
 Vote por Uno

- Anthony G. Brown**
- Katie Curran O'Malley**

U.S. Senator
Vote for 1
 Senador de los EE.UU.
 Vote por Uno

- Michelle L. Smith**
- Chris Van Hollen**

Representative in Congress
District 6
Vote for 1
 Representante en el Congreso
 Distrito 6
 Vote por Uno

- George Gluck**
- Ben Smilowitz**
- David J. Trone**

State Senator
District 39
Vote for 1
 Senador Estatal
 Distrito 39
 Vote por Uno

- Adam Alphaeus Cunningham**
- Nancy J. King**

House of Delegates
District 39
Vote for up to 3
 Cámara de Delegados
 Distrito 39
 Vote por No Más de Tres

- Gabriel Acevero**
- Lesley J. Lopez**
- Kirill Reznik**
- Clint L. Sobratti**

County Executive
Vote for 1
 Ejecutivo del Condado
 Vote por Uno

- David T. Blair**
- Marc Elrich**
- Peter James**
- Hans Riemer**

County Council At Large
Vote for up to 4
 Miembro del Concejo
 Representando el Condado
 Vote por No Más de Cuatro

- Gabe Albornoz**
- Brandy H. M. Brooks**
- Dana E. Gassaway**
- Evan Glass**
- Scott Evan Goldberg**
- Tom Hucker**
- Will Jawando**
- Laurie-Anne Sayles**

County Council
District 3
Vote for 1
 Concejo del Condado
 Distrito 3
 Vote por Uno

- Tiquia J. Bennett**
- Sidney A. Katz**
- Robert Wu**

Judge of the Circuit Court
Circuit 6
Vote for up to 4
 Juez de la Corte de Circuito
 Circuito 6
 Vote por No Más de Cuatro

- Carlos F. Acosta**
- Theresa M. Chernosky**
- Kathleen Dumais**
- Thomas P. Johnson, III**
- Rachel Theora McGuckian**
- Marylin Pierre**

State's Attorney
Vote for 1
 Fiscal del Estado
 Vote por Uno

- Tom DeGonia**
- John McCarthy**
- Bernice Mireku-North**
- Perry Paylor**

Vote Both Sides
 Vote en ambos lados



Clerk of the Circuit Court
Vote for 1
 Secretario de la Corte del Circuito
 Vote por Uno

- Alan S. Bowser**
- Karen Bushell**

Register of Wills
Vote for 1
 Registrador Testamentario
 Vote por Uno

- Joseph M. Griffin**
 Unopposed /Sin Oponente

Sheriff
Vote for 1
 Alguacil
 Vote por Uno

- Robert Bass**
- Maxwell Cornelius Uy**

Democratic Central Committee At Large
Vote for up to 8
No more than half of the members can be elected from the same gender.
 Comité Central Demócrata Representando el Condado
 Vote por No Más de Ocho
 No más de la mitad de los miembros pueden ser elegidos del mismo sexo.

- Tazeen Ahmad**
 Female /Femenino
- Sarah Brand**
 Female /Femenino
- Ilhan Cagri**
 Female /Femenino
- Barbara Ebel**
 Female /Femenino
- Marjorie Goldman**
 Female /Femenino
- Raju Mahajan**
 Male /Masculino
- Marko G. Rivera-Oven**
 Male /Masculino
- Andrew D. Saundry**
 Male /Masculino
- Michael Tardif**
 Male /Masculino
- Michelle C. Whittaker**
 Female /Femenino
- Peter Witzler**
 Male /Masculino

Democratic Central Committee
District 39
Vote for up to 2
No more than half of the members can be elected from the same gender.
 Comité Central Demócrata Distrito 39
 Vote por No Más de Dos
 No más de la mitad de los miembros pueden ser elegidos del mismo sexo.

- Jamie Andrews**
 Female /Femenino
- Mumin A. Barre**
 Male /Masculino
- Bobby Bartlett**
 Male /Masculino
- Suzi Williams Kaplan**
 Female /Femenino

- Marc Anthony Robles**
 Male /Masculino
- Rebecca Rosales Castillo**
 Female /Femenino
- Ulrich A. Ssaka**
 Male /Masculino

Board of Education At Large
Vote for 1
Non-Partisan Contest
Candidates in this contest may or may not be affiliated with any political party
 Junta de Educación Representando el Condado
 Vote por Uno
 Contienda no partidista
 Los candidatos en esta contienda pueden estar o no estar afiliados a ningún partido político

- Mike Erickson**
- Michael Fryar**
- J. "Domenic" Giandomenico**
- Karla Silvestre**

Board of Education District 1
Vote for 1
Non-Partisan Contest
Candidates in this contest may or may not be affiliated with any political party
 Junta de Educación Distrito 1
 Vote por Uno
 Contienda no partidista
 Los candidatos en esta contienda pueden estar o no estar afiliados a ningún partido político

- Alexander Fahmy**
- Jay Guan**
- Grace Rivera Oven**
- Esther L. Wells**

Board of Education District 3
Vote for 1
Non-Partisan Contest
Candidates in this contest may or may not be affiliated with any political party
 Junta de Educación Distrito 3
 Vote por Uno
 Contienda no partidista
 Los candidatos en esta contienda pueden estar o no estar afiliados a ningún partido político

- Marcus Alzona**
- Scott Joftus**
- Julie Yang**

Board of Education District 5
Vote for 1
Non-Partisan Contest
Candidates in this contest may or may not be affiliated with any political party
 Junta de Educación Distrito 5
 Vote por Uno
 Contienda no partidista
 Los candidatos en esta contienda pueden estar o no estar afiliados a ningún partido político

- Valerie M. Coll**
- Dawn Iannaco-Hahn**
- Brenda Wolff**

Official Ballot
Gubernatorial Primary Election
July 19, 2022
State of Maryland, Montgomery County
Democratic Ballot

BS DEM 157
009-025

Papeleta Electoral Oficial
 Elección Primaria Gubernamental
 19 de julio del 2022
 Estado de Maryland, Condado de Montgomery
 Papeleta del Partido Demócrata

Instructions
Instrucciones

Making Selections
Seleccionando



Fill in the oval to the left of the name of your choice. You must blacken the oval completely, and do not make any marks outside of the oval. You do not have to vote in every race.

Llene el óvalo a la izquierda del nombre de su selección. Debe rellenar el óvalo completamente y no haga ninguna marca fuera del óvalo. No tiene que votar en cada contienda.



Do not cross out or erase, or your vote may not count. If you make a mistake or a stray mark, you may ask for a new ballot.

No debe tachar o borrar o su voto no se contará. Si comete un error o hace una marca demás, pueda solicitar una nueva papeleta.

Governor / Lt. Governor
Vote for 1
 Gobernador / Vicegobernador
 Vote por Uno

- Rushern L. Baker, III and /y Nancy Navarro**
- Jon Baron and /y Natalie Williams**
- Peter Franchot and /y Monique Anderson-Walker**
- Douglas F. Gansler and /y Candace Hollingsworth**
- Ralph W. Jaffe and /y Mark Greben**
- Ashwani Jain and /y LaTrece Hawkins Lytes**
- John King and /y Michelle Daugherty Siri**
- Wes Moore and /y Aruna Miller**
- Tom Perez and /y Shannon Sneed**
- Jerome M. Segal and /y Justinian M. Dispenza**

Comptroller
Vote for 1
 Contralor
 Vote por Uno

- Timothy J. Adams**
- Brooke Elizabeth Lierman**

Attorney General
Vote for 1
 Procurador General
 Vote por Uno

- Anthony G. Brown**
- Katie Curran O'Malley**

U.S. Senator
Vote for 1
 Senador de los EE.UU.
 Vote por Uno

- Michelle L. Smith**
- Chris Van Hollen**

Representative in Congress
District 6
Vote for 1
 Representante en el Congreso
 Distrito 6
 Vote por Uno

- George Gluck**
- Ben Smilowitz**
- David J. Trone**

State Senator
District 39
Vote for 1
 Senador Estatal
 Distrito 39
 Vote por Uno

- Adam Alphaeus Cunningham**
- Nancy J. King**

House of Delegates
District 39
Vote for up to 3
 Cámara de Delegados
 Distrito 39
 Vote por No Más de Tres

- Gabriel Acevero**
- Lesley J. Lopez**
- Kirill Reznik**
- Clint L. Sobratti**

County Executive
Vote for 1
 Ejecutivo del Condado
 Vote por Uno

- David T. Blair**
- Marc Elrich**
- Peter James**
- Hans Riemer**

County Council At Large
Vote for up to 4
 Miembro del Concejo
 Representando el Condado
 Vote por No Más de Cuatro

- Gabe Albornoz**
- Brandy H. M. Brooks**
- Dana E. Gassaway**
- Evan Glass**
- Scott Evan Goldberg**
- Tom Hucker**
- Will Jawando**
- Laurie-Anne Sayles**

County Council
District 2
Vote for 1
 Concejo del Condado
 Distrito 2
 Vote por Uno

- Marilyn Balcombe**
- Lorna Phillips Forde**
- William Roberts**

Judge of the Circuit Court
Circuit 6
Vote for up to 4
 Juez de la Corte de Circuito
 Circuito 6
 Vote por No Más de Cuatro

- Carlos F. Acosta**
- Theresa M. Chernosky**
- Kathleen Dumais**
- Thomas P. Johnson, III**
- Rachel Theora McGuckian**
- Marylin Pierre**

State's Attorney
Vote for 1
 Fiscal del Estado
 Vote por Uno

- Tom DeGonia**
- John McCarthy**
- Bernice Mireku-North**
- Perry Paylor**

Vote Both Sides
 Vote en ambos lados



Clerk of the Circuit Court
Vote for 1
 Secretario de la Corte del Circuito
 Vote por Uno

- Alan S. Bowser**
- Karen Bushell**

Register of Wills
Vote for 1
 Registrador Testamentario
 Vote por Uno

- Joseph M. Griffin**
 Unopposed /Sin Oponente

Sheriff
Vote for 1
 Alguacil
 Vote por Uno

- Robert Bass**
- Maxwell Cornelius Uy**

Democratic Central Committee At Large
Vote for up to 8
No more than half of the members can be elected from the same gender.
 Comité Central Demócrata Representando el Condado
 Vote por No Más de Ocho
 No más de la mitad de los miembros pueden ser elegidos del mismo sexo.

- Tazeen Ahmad**
 Female /Femenino
- Sarah Brand**
 Female /Femenino
- Ilhan Cagri**
 Female /Femenino
- Barbara Ebel**
 Female /Femenino
- Marjorie Goldman**
 Female /Femenino
- Raju Mahajan**
 Male /Masculino
- Marko G. Rivera-Oven**
 Male /Masculino
- Andrew D. Saundry**
 Male /Masculino
- Michael Tardif**
 Male /Masculino
- Michelle C. Whittaker**
 Female /Femenino
- Peter Witzler**
 Male /Masculino

Democratic Central Committee
District 39
Vote for up to 2
No more than half of the members can be elected from the same gender.
 Comité Central Demócrata Distrito 39
 Vote por No Más de Dos
 No más de la mitad de los miembros pueden ser elegidos del mismo sexo.

- Jamie Andrews**
 Female /Femenino
- Mumin A. Barre**
 Male /Masculino
- Bobby Bartlett**
 Male /Masculino
- Suzi Williams Kaplan**
 Female /Femenino
- Marc Anthony Robles**
 Male /Masculino
- Rebecca Rosales Castillo**
 Female /Femenino
- Ulrich A. Ssaka**
 Male /Masculino

Board of Education At Large
Vote for 1
Non-Partisan Contest
Candidates in this contest may or may not be affiliated with any political party
 Junta de Educación Representando el Condado
 Vote por Uno
 Contienda no partidista
 Los candidatos en esta contienda pueden estar o no estar afiliados a ningún partido político

- Mike Erickson**
- Michael Fryar**
- J. "Domenic" Giandomenico**
- Karla Silvestre**

Board of Education District 1
Vote for 1
Non-Partisan Contest
Candidates in this contest may or may not be affiliated with any political party
 Junta de Educación Distrito 1
 Vote por Uno
 Contienda no partidista
 Los candidatos en esta contienda pueden estar o no estar afiliados a ningún partido político

- Alexander Fahmy**
- Jay Guan**
- Grace Rivera Oven**
- Esther L. Wells**

Board of Education District 3
Vote for 1
Non-Partisan Contest
Candidates in this contest may or may not be affiliated with any political party
 Junta de Educación Distrito 3
 Vote por Uno
 Contienda no partidista
 Los candidatos en esta contienda pueden estar o no estar afiliados a ningún partido político

- Marcus Alzona**
- Scott Joftus**
- Julie Yang**

Board of Education District 5
Vote for 1
Non-Partisan Contest
Candidates in this contest may or may not be affiliated with any political party
 Junta de Educación Distrito 5
 Vote por Uno
 Contienda no partidista
 Los candidatos en esta contienda pueden estar o no estar afiliados a ningún partido político

- Valerie M. Coll**
- Dawn Iannaco-Hahn**
- Brenda Wolff**

Official Ballot
Gubernatorial Primary Election
July 19, 2022
State of Maryland, Montgomery County
Democratic Ballot

BS DEM 158
009-026

Papeleta Electoral Oficial
 Elección Primaria Gubernamental
 19 de julio del 2022
 Estado de Maryland, Condado de Montgomery
 Papeleta del Partido Demócrata

Instructions
Instrucciones

Making Selections
Seleccionando



Fill in the oval to the left of the name of your choice. You must blacken the oval completely, and do not make any marks outside of the oval. You do not have to vote in every race.

Llene el óvalo a la izquierda del nombre de su selección. Debe rellenar el óvalo completamente y no haga ninguna marca fuera del óvalo. No tiene que votar en cada contienda.



Do not cross out or erase, or your vote may not count. If you make a mistake or a stray mark, you may ask for a new ballot.

No debe tachar o borrar o su voto no se contará. Si comete un error o hace una marca demás, pueda solicitar una nueva papeleta.

Governor / Lt. Governor
Vote for 1
 Gobernador / Vicegobernador
 Vote por Uno

- Rushern L. Baker, III and /y Nancy Navarro**
- Jon Baron and /y Natalie Williams**
- Peter Franchot and /y Monique Anderson-Walker**
- Douglas F. Gansler and /y Candace Hollingsworth**
- Ralph W. Jaffe and /y Mark Greben**
- Ashwani Jain and /y LaTrece Hawkins Lytes**
- John King and /y Michelle Daugherty Siri**
- Wes Moore and /y Aruna Miller**
- Tom Perez and /y Shannon Sneed**
- Jerome M. Segal and /y Justinian M. Dispenza**

Comptroller
Vote for 1
 Contralor
 Vote por Uno

- Timothy J. Adams**
- Brooke Elizabeth Lierman**

Attorney General
Vote for 1
 Procurador General
 Vote por Uno

- Anthony G. Brown**
- Katie Curran O'Malley**

U.S. Senator
Vote for 1
 Senador de los EE.UU.
 Vote por Uno

- Michelle L. Smith**
- Chris Van Hollen**

Representative in Congress
District 6
Vote for 1
 Representante en el Congreso
 Distrito 6
 Vote por Uno

- George Gluck**
- Ben Smilowitz**
- David J. Trone**

State Senator
District 39
Vote for 1
 Senador Estatal
 Distrito 39
 Vote por Uno

- Adam Alphaeus Cunningham**
- Nancy J. King**

House of Delegates
District 39
Vote for up to 3
 Cámara de Delegados
 Distrito 39
 Vote por No Más de Tres

- Gabriel Acevero**
- Lesley J. Lopez**
- Kirill Reznik**
- Clint L. Sobratti**

County Executive
Vote for 1
 Ejecutivo del Condado
 Vote por Uno

- David T. Blair**
- Marc Elrich**
- Peter James**
- Hans Riemer**

County Council At Large
Vote for up to 4
 Miembro del Concejo
 Representando el Condado
 Vote por No Más de Cuatro

- Gabe Albornoz**
- Brandy H. M. Brooks**
- Dana E. Gassaway**
- Evan Glass**
- Scott Evan Goldberg**
- Tom Hucker**
- Will Jawando**
- Laurie-Anne Sayles**

County Council
District 2
Vote for 1
 Concejo del Condado
 Distrito 2
 Vote por Uno

- Marilyn Balcombe**
- Lorna Phillips Forde**
- William Roberts**

Judge of the Circuit Court
Circuit 6
Vote for up to 4
 Juez de la Corte de Circuito
 Circuito 6
 Vote por No Más de Cuatro

- Carlos F. Acosta**
- Theresa M. Chernosky**
- Kathleen Dumais**
- Thomas P. Johnson, III**
- Rachel Theora McGuckian**
- Marylin Pierre**

State's Attorney
Vote for 1
 Fiscal del Estado
 Vote por Uno

- Tom DeGonia**
- John McCarthy**
- Bernice Mireku-North**
- Perry Paylor**

Vote Both Sides
 Vote en ambos lados



Clerk of the Circuit Court
Vote for 1
 Secretario de la Corte del Circuito
 Vote por Uno

- Alan S. Bowser**
- Karen Bushell**

Register of Wills
Vote for 1
 Registrador Testamentario
 Vote por Uno

- Joseph M. Griffin**
 Unopposed /Sin Oponente

Sheriff
Vote for 1
 Alguacil
 Vote por Uno

- Robert Bass**
- Maxwell Cornelius Uy**

Democratic Central Committee At Large
Vote for up to 8
No more than half of the members can be elected from the same gender.
 Comité Central Demócrata Representando el Condado
 Vote por No Más de Ocho
 No más de la mitad de los miembros pueden ser elegidos del mismo sexo.

- Tazeen Ahmad**
 Female /Femenino
- Sarah Brand**
 Female /Femenino
- Ilhan Cagri**
 Female /Femenino
- Barbara Ebel**
 Female /Femenino
- Marjorie Goldman**
 Female /Femenino
- Raju Mahajan**
 Male /Masculino
- Marko G. Rivera-Oven**
 Male /Masculino
- Andrew D. Saundry**
 Male /Masculino
- Michael Tardif**
 Male /Masculino
- Michelle C. Whittaker**
 Female /Femenino
- Peter Witzler**
 Male /Masculino

Democratic Central Committee
District 39
Vote for up to 2
No more than half of the members can be elected from the same gender.
 Comité Central Demócrata Distrito 39
 Vote por No Más de Dos
 No más de la mitad de los miembros pueden ser elegidos del mismo sexo.

- Jamie Andrews**
 Female /Femenino
- Mumin A. Barre**
 Male /Masculino
- Bobby Bartlett**
 Male /Masculino

- Suzi Williams Kaplan**
 Female /Femenino
- Marc Anthony Robles**
 Male /Masculino
- Rebecca Rosales Castillo**
 Female /Femenino
- Ulrich A. Ssaka**
 Male /Masculino

Board of Education At Large
Vote for 1
Non-Partisan Contest
Candidates in this contest may or may not be affiliated with any political party
 Junta de Educación Representando el Condado
 Vote por Uno
 Contienda no partidista
 Los candidatos en esta contienda pueden estar o no estar afiliados a ningún partido político

- Mike Erickson**
- Michael Fryar**
- J. "Domenic" Giandomenico**
- Karla Silvestre**

Board of Education District 1
Vote for 1
Non-Partisan Contest
Candidates in this contest may or may not be affiliated with any political party
 Junta de Educación Distrito 1
 Vote por Uno
 Contienda no partidista
 Los candidatos en esta contienda pueden estar o no estar afiliados a ningún partido político

- Alexander Fahmy**
- Jay Guan**
- Grace Rivera Oven**
- Esther L. Wells**

Board of Education District 3
Vote for 1
Non-Partisan Contest
Candidates in this contest may or may not be affiliated with any political party
 Junta de Educación Distrito 3
 Vote por Uno
 Contienda no partidista
 Los candidatos en esta contienda pueden estar o no estar afiliados a ningún partido político

- Marcus Alzona**
- Scott Joftus**
- Julie Yang**

Board of Education District 5
Vote for 1
Non-Partisan Contest
Candidates in this contest may or may not be affiliated with any political party
 Junta de Educación Distrito 5
 Vote por Uno
 Contienda no partidista
 Los candidatos en esta contienda pueden estar o no estar afiliados a ningún partido político

- Valerie M. Coll**
- Dawn Iannaco-Hahn**
- Brenda Wolff**

Official Ballot
Gubernatorial Primary Election
July 19, 2022
State of Maryland, Montgomery County
Democratic Ballot

BS DEM 159
009-027

Papeleta Electoral Oficial
 Elección Primaria Gubernamental
 19 de julio del 2022
 Estado de Maryland, Condado de Montgomery
 Papeleta del Partido Demócrata

Instructions
Instrucciones

Making Selections
Seleccionando

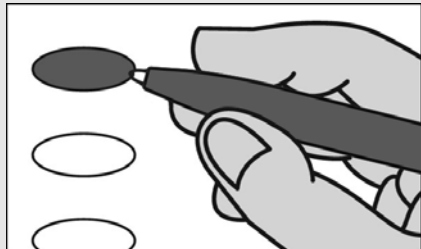

Fill in the oval to the left of the name of your choice. You must blacken the oval completely, and do not make any marks outside of the oval. You do not have to vote in every race.

Llene el óvalo a la izquierda del nombre de su selección. Debe rellenar el óvalo completamente y no haga ninguna marca fuera del óvalo. No tiene que votar en cada contienda.



Do not cross out or erase, or your vote may not count. If you make a mistake or a stray mark, you may ask for a new ballot.

No debe tachar o borrar o su voto no se contará. Si comete un error o hace una marca demás, pueda solicitar una nueva papeleta.

Governor / Lt. Governor
Vote for 1
 Gobernador / Vicegobernador
 Vote por Uno

- Rushern L. Baker, III and /y Nancy Navarro**
- Jon Baron and /y Natalie Williams**
- Peter Franchot and /y Monique Anderson-Walker**
- Douglas F. Gansler and /y Candace Hollingsworth**
- Ralph W. Jaffe and /y Mark Greben**
- Ashwani Jain and /y LaTrece Hawkins Lytes**
- John King and /y Michelle Daugherty Siri**
- Wes Moore and /y Aruna Miller**
- Tom Perez and /y Shannon Sneed**
- Jerome M. Segal and /y Justinian M. Dispenza**

Comptroller
Vote for 1
 Contralor
 Vote por Uno

- Timothy J. Adams**
- Brooke Elizabeth Lierman**

Attorney General
Vote for 1
 Procurador General
 Vote por Uno

- Anthony G. Brown**
- Katie Curran O'Malley**

U.S. Senator
Vote for 1
 Senador de los EE.UU.
 Vote por Uno

- Michelle L. Smith**
- Chris Van Hollen**

Representative in Congress
District 6
Vote for 1
 Representante en el Congreso
 Distrito 6
 Vote por Uno

- George Gluck**
- Ben Smilowitz**
- David J. Trone**

State Senator
District 17
Vote for 1
 Senador Estatal
 Distrito 17
 Vote por Uno

- Cheryl C. Kagan**
 Unopposed /Sin Oponente

House of Delegates
District 17
Vote for up to 3
 Cámara de Delegados
 Distrito 17
 Vote por No Más de Tres

- Kumar P. Barve**
- Joe De Maria**
- Julie Palakovich Carr**
- Joe Vogel**

County Executive
Vote for 1
 Ejecutivo del Condado
 Vote por Uno

- David T. Blair**
- Marc Elrich**
- Peter James**
- Hans Riemer**

County Council At Large
Vote for up to 4
 Miembro del Concejo
 Representando el Condado
 Vote por No Más de Cuatro

- Gabe Albornoz**
- Brandy H. M. Brooks**
- Dana E. Gassaway**
- Evan Glass**
- Scott Evan Goldberg**
- Tom Hucker**
- Will Jawando**
- Laurie-Anne Sayles**

County Council
District 3
Vote for 1
 Concejo del Condado
 Distrito 3
 Vote por Uno

- Tiquia J. Bennett**
- Sidney A. Katz**
- Robert Wu**

Judge of the Circuit Court
Circuit 6
Vote for up to 4
 Juez de la Corte de Circuito
 Circuito 6
 Vote por No Más de Cuatro

- Carlos F. Acosta**
- Theresa M. Chernosky**
- Kathleen Dumais**
- Thomas P. Johnson, III**
- Rachel Theora McGuckian**
- Marylin Pierre**

State's Attorney
Vote for 1
 Fiscal del Estado
 Vote por Uno

- Tom DeGonia**
- John McCarthy**
- Bernice Mireku-North**
- Perry Paylor**

Vote Both Sides
 Vote en ambos lados



Clerk of the Circuit Court
Vote for 1
Secretario de la Corte del Circuito
Vote por Uno

- Alan S. Bowser**
- Karen Bushell**

Register of Wills
Vote for 1
Registrador Testamentario
Vote por Uno

- Joseph M. Griffin**
Unopposed /Sin Oponente

Sheriff
Vote for 1
Alguacil
Vote por Uno

- Robert Bass**
- Maxwell Cornelius Uy**

Democratic Central Committee At Large
Vote for up to 8
No more than half of the members can be elected from the same gender.
Comité Central Demócrata Representando el Condado
Vote por No Más de Ocho
No más de la mitad de los miembros pueden ser elegidos del mismo sexo.

- Tazeen Ahmad**
Female /Femenino
- Sarah Brand**
Female /Femenino
- Ilhan Cagri**
Female /Femenino
- Barbara Ebel**
Female /Femenino
- Marjorie Goldman**
Female /Femenino
- Raju Mahajan**
Male /Masculino
- Marko G. Rivera-Oven**
Male /Masculino
- Andrew D. Saundry**
Male /Masculino
- Michael Tardif**
Male /Masculino
- Michelle C. Whittaker**
Female /Femenino
- Peter Witzler**
Male /Masculino

Democratic Central Committee District 17
Vote for up to 2
No more than half of the members can be elected from the same gender.
Comité Central Demócrata Distrito 17
Vote por No Más de Dos
No más de la mitad de los miembros pueden ser elegidos del mismo sexo.

- Matt Amon**
Male /Masculino
- Gloria Aparicio**
Female /Femenino
- Jennifer Guzman Hosey**
Female /Femenino
- James Metzler**
Male /Masculino
- Jayson L. Spiegel**
Male /Masculino

Board of Education At Large
Vote for 1
Non-Partisan Contest
Candidates in this contest may or may not be affiliated with any political party
Junta de Educación Representando el Condado
Vote por Uno
Contienda no partidista
Los candidatos en esta contienda pueden estar o no estar afiliados a ningún partido político

- Mike Erickson**
- Michael Fryar**
- J. "Domenic" Giandomenico**
- Karla Silvestre**

Board of Education District 1
Vote for 1
Non-Partisan Contest
Candidates in this contest may or may not be affiliated with any political party
Junta de Educación Distrito 1
Vote por Uno
Contienda no partidista
Los candidatos en esta contienda pueden estar o no estar afiliados a ningún partido político

- Alexander Fahmy**
- Jay Guan**
- Grace Rivera Oven**
- Esther L. Wells**

Board of Education District 3
Vote for 1
Non-Partisan Contest
Candidates in this contest may or may not be affiliated with any political party
Junta de Educación Distrito 3
Vote por Uno
Contienda no partidista
Los candidatos en esta contienda pueden estar o no estar afiliados a ningún partido político

- Marcus Alzona**
- Scott Joftus**
- Julie Yang**

Board of Education District 5
Vote for 1
Non-Partisan Contest
Candidates in this contest may or may not be affiliated with any political party
Junta de Educación Distrito 5
Vote por Uno
Contienda no partidista
Los candidatos en esta contienda pueden estar o no estar afiliados a ningún partido político

- Valerie M. Coll**
- Dawn Iannaco-Hahn**
- Brenda Wolff**

Official Ballot
Gubernatorial Primary Election
July 19, 2022
State of Maryland, Montgomery County
Democratic Ballot

BS DEM 160
009-028

Papeleta Electoral Oficial
 Elección Primaria Gubernamental
 19 de julio del 2022
 Estado de Maryland, Condado de Montgomery
 Papeleta del Partido Demócrata

Instructions
Instrucciones

Making Selections
Seleccionando



Fill in the oval to the left of the name of your choice. You must blacken the oval completely, and do not make any marks outside of the oval. You do not have to vote in every race.

Llene el óvalo a la izquierda del nombre de su selección. Debe rellenar el óvalo completamente y no haga ninguna marca fuera del óvalo. No tiene que votar en cada contienda.



Do not cross out or erase, or your vote may not count. If you make a mistake or a stray mark, you may ask for a new ballot.

No debe tachar o borrar o su voto no se contará. Si comete un error o hace una marca demás, pueda solicitar una nueva papeleta.

Governor / Lt. Governor
Vote for 1
 Gobernador / Vicegobernador
 Vote por Uno

- Rushern L. Baker, III**
and /y
Nancy Navarro
- Jon Baron**
and /y
Natalie Williams
- Peter Franchot**
and /y
Monique Anderson-Walker
- Douglas F. Gansler**
and /y
Candace Hollingsworth
- Ralph W. Jaffe**
and /y
Mark Greben
- Ashwani Jain**
and /y
LaTrece Hawkins Lytes
- John King**
and /y
Michelle Daugherty Siri
- Wes Moore**
and /y
Aruna Miller
- Tom Perez**
and /y
Shannon Sneed
- Jerome M. Segal**
and /y
Justinian M. Dispenza

Comptroller
Vote for 1
 Contralor
 Vote por Uno

- Timothy J. Adams**
- Brooke Elizabeth Lierman**

Attorney General
Vote for 1
 Procurador General
 Vote por Uno

- Anthony G. Brown**
- Katie Curran O'Malley**

U.S. Senator
Vote for 1
 Senador de los EE.UU.
 Vote por Uno

- Michelle L. Smith**
- Chris Van Hollen**

Representative in Congress
District 6
Vote for 1
 Representante en el Congreso
 Distrito 6
 Vote por Uno

- George Gluck**
- Ben Smilowitz**
- David J. Trone**

State Senator
District 17
Vote for 1
 Senador Estatal
 Distrito 17
 Vote por Uno

- Cheryl C. Kagan**
Unopposed /Sin Oponente

House of Delegates
District 17
Vote for up to 3
 Cámara de Delegados
 Distrito 17
 Vote por No Más de Tres

- Kumar P. Barve**
- Joe De Maria**
- Julie Palakovich Carr**
- Joe Vogel**

County Executive
Vote for 1
 Ejecutivo del Condado
 Vote por Uno

- David T. Blair**
- Marc Elrich**
- Peter James**
- Hans Riemer**

County Council At Large
Vote for up to 4
 Miembro del Concejo
 Representando el Condado
 Vote por No Más de Cuatro

- Gabe Albornoz**
- Brandy H. M. Brooks**
- Dana E. Gassaway**
- Evan Glass**
- Scott Evan Goldberg**
- Tom Hucker**
- Will Jawando**
- Laurie-Anne Sayles**

County Council
District 3
Vote for 1
 Concejo del Condado
 Distrito 3
 Vote por Uno

- Tiquia J. Bennett**
- Sidney A. Katz**
- Robert Wu**

Judge of the Circuit Court
Circuit 6
Vote for up to 4
 Juez de la Corte de Circuito
 Circuito 6
 Vote por No Más de Cuatro

- Carlos F. Acosta**
- Theresa M. Chernosky**
- Kathleen Dumais**
- Thomas P. Johnson, III**
- Rachel Theora McGuckian**
- Marylin Pierre**

State's Attorney
Vote for 1
 Fiscal del Estado
 Vote por Uno

- Tom DeGonia**
- John McCarthy**
- Bernice Mireku-North**
- Perry Paylor**

Vote Both Sides
 Vote en ambos lados



Clerk of the Circuit Court
Vote for 1
Secretario de la Corte del Circuito
Vote por Uno

- Alan S. Bowser**
- Karen Bushell**

Register of Wills
Vote for 1
Registrador Testamentario
Vote por Uno

- Joseph M. Griffin**
Unopposed /Sin Oponente

Sheriff
Vote for 1
Alguacil
Vote por Uno

- Robert Bass**
- Maxwell Cornelius Uy**

Democratic Central Committee At Large
Vote for up to 8
No more than half of the members can be elected from the same gender.
Comité Central Demócrata Representando el Condado
Vote por No Más de Ocho
No más de la mitad de los miembros pueden ser elegidos del mismo sexo.

- Tazeen Ahmad**
Female /Femenino
- Sarah Brand**
Female /Femenino
- Ilhan Cagri**
Female /Femenino
- Barbara Ebel**
Female /Femenino
- Marjorie Goldman**
Female /Femenino
- Raju Mahajan**
Male /Masculino
- Marko G. Rivera-Oven**
Male /Masculino
- Andrew D. Saundry**
Male /Masculino
- Michael Tardif**
Male /Masculino
- Michelle C. Whittaker**
Female /Femenino
- Peter Witzler**
Male /Masculino

Democratic Central Committee
District 17
Vote for up to 2
No more than half of the members can be elected from the same gender.
Comité Central Demócrata Distrito 17
Vote por No Más de Dos
No más de la mitad de los miembros pueden ser elegidos del mismo sexo.

- Matt Amon**
Male /Masculino
- Gloria Aparicio**
Female /Femenino
- Jennifer Guzman Hosey**
Female /Femenino
- James Metzler**
Male /Masculino
- Jayson L. Spiegel**
Male /Masculino

Board of Education At Large
Vote for 1
Non-Partisan Contest
Candidates in this contest may or may not be affiliated with any political party
Junta de Educación Representando el Condado
Vote por Uno
Contienda no partidista
Los candidatos en esta contienda pueden estar o no estar afiliados a ningún partido político

- Mike Erickson**
- Michael Fryar**
- J. "Domenic" Giandomenico**
- Karla Silvestre**

Board of Education
District 1
Vote for 1
Non-Partisan Contest
Candidates in this contest may or may not be affiliated with any political party
Junta de Educación Distrito 1
Vote por Uno
Contienda no partidista
Los candidatos en esta contienda pueden estar o no estar afiliados a ningún partido político

- Alexander Fahmy**
- Jay Guan**
- Grace Rivera Oven**
- Esther L. Wells**

Board of Education
District 3
Vote for 1
Non-Partisan Contest
Candidates in this contest may or may not be affiliated with any political party
Junta de Educación Distrito 3
Vote por Uno
Contienda no partidista
Los candidatos en esta contienda pueden estar o no estar afiliados a ningún partido político

- Marcus Alzona**
- Scott Joftus**
- Julie Yang**

Board of Education
District 5
Vote for 1
Non-Partisan Contest
Candidates in this contest may or may not be affiliated with any political party
Junta de Educación Distrito 5
Vote por Uno
Contienda no partidista
Los candidatos en esta contienda pueden estar o no estar afiliados a ningún partido político

- Valerie M. Coll**
- Dawn Iannaco-Hahn**
- Brenda Wolff**

Official Ballot
Gubernatorial Primary Election
July 19, 2022
State of Maryland, Montgomery County
Democratic Ballot

BS DEM 161
009-029

Papeleta Electoral Oficial
 Elección Primaria Gubernamental
 19 de julio del 2022
 Estado de Maryland, Condado de Montgomery
 Papeleta del Partido Demócrata

Instructions
Instrucciones

Making Selections
Seleccionando



Fill in the oval to the left of the name of your choice. You must blacken the oval completely, and do not make any marks outside of the oval. You do not have to vote in every race.

Llene el óvalo a la izquierda del nombre de su selección. Debe rellenar el óvalo completamente y no haga ninguna marca fuera del óvalo. No tiene que votar en cada contienda.



Do not cross out or erase, or your vote may not count. If you make a mistake or a stray mark, you may ask for a new ballot.

No debe tachar o borrar o su voto no se contará. Si comete un error o hace una marca demás, pueda solicitar una nueva papeleta.

Governor / Lt. Governor
Vote for 1
 Gobernador / Vicegobernador
 Vote por Uno

- Rushern L. Baker, III and /y Nancy Navarro**
- Jon Baron and /y Natalie Williams**
- Peter Franchot and /y Monique Anderson-Walker**
- Douglas F. Gansler and /y Candace Hollingsworth**
- Ralph W. Jaffe and /y Mark Greben**
- Ashwani Jain and /y LaTrece Hawkins Lytes**
- John King and /y Michelle Daugherty Siri**
- Wes Moore and /y Aruna Miller**
- Tom Perez and /y Shannon Sneed**
- Jerome M. Segal and /y Justinian M. Dispenza**

Comptroller
Vote for 1
 Contralor
 Vote por Uno

- Timothy J. Adams**
- Brooke Elizabeth Lierman**

Attorney General
Vote for 1
 Procurador General
 Vote por Uno

- Anthony G. Brown**
- Katie Curran O'Malley**

U.S. Senator
Vote for 1
 Senador de los EE.UU.
 Vote por Uno

- Michelle L. Smith**
- Chris Van Hollen**

Representative in Congress
District 6
Vote for 1
 Representante en el Congreso
 Distrito 6
 Vote por Uno

- George Gluck**
- Ben Smilowitz**
- David J. Trone**

State Senator
District 39
Vote for 1
 Senador Estatal
 Distrito 39
 Vote por Uno

- Adam Alphaeus Cunningham**
- Nancy J. King**

House of Delegates
District 39
Vote for up to 3
 Cámara de Delegados
 Distrito 39
 Vote por No Más de Tres

- Gabriel Acevero**
- Lesley J. Lopez**
- Kirill Reznik**
- Clint L. Sobratti**

County Executive
Vote for 1
 Ejecutivo del Condado
 Vote por Uno

- David T. Blair**
- Marc Elrich**
- Peter James**
- Hans Riemer**

County Council At Large
Vote for up to 4
 Miembro del Concejo
 Representando el Condado
 Vote por No Más de Cuatro

- Gabe Albornoz**
- Brandy H. M. Brooks**
- Dana E. Gassaway**
- Evan Glass**
- Scott Evan Goldberg**
- Tom Hucker**
- Will Jawando**
- Laurie-Anne Sayles**

County Council
District 2
Vote for 1
 Concejo del Condado
 Distrito 2
 Vote por Uno

- Marilyn Balcombe**
- Lorna Phillips Forde**
- William Roberts**

Judge of the Circuit Court
Circuit 6
Vote for up to 4
 Juez de la Corte de Circuito
 Circuito 6
 Vote por No Más de Cuatro

- Carlos F. Acosta**
- Theresa M. Chernosky**
- Kathleen Dumais**
- Thomas P. Johnson, III**
- Rachel Theora McGuckian**
- Marylin Pierre**

State's Attorney
Vote for 1
 Fiscal del Estado
 Vote por Uno

- Tom DeGonia**
- John McCarthy**
- Bernice Mireku-North**
- Perry Paylor**

Vote Both Sides
 Vote en ambos lados



Clerk of the Circuit Court
Vote for 1
 Secretario de la Corte del Circuito
 Vote por Uno

- Alan S. Bowser**
- Karen Bushell**

Register of Wills
Vote for 1
 Registrador Testamentario
 Vote por Uno

- Joseph M. Griffin**
 Unopposed /Sin Oponente

Sheriff
Vote for 1
 Alguacil
 Vote por Uno

- Robert Bass**
- Maxwell Cornelius Uy**

Democratic Central Committee At Large
Vote for up to 8
No more than half of the members can be elected from the same gender.
 Comité Central Demócrata Representando el Condado
 Vote por No Más de Ocho
 No más de la mitad de los miembros pueden ser elegidos del mismo sexo.

- Tazeen Ahmad**
 Female /Femenino
- Sarah Brand**
 Female /Femenino
- Ilhan Cagri**
 Female /Femenino
- Barbara Ebel**
 Female /Femenino
- Marjorie Goldman**
 Female /Femenino
- Raju Mahajan**
 Male /Masculino
- Marko G. Rivera-Oven**
 Male /Masculino
- Andrew D. Saundry**
 Male /Masculino
- Michael Tardif**
 Male /Masculino
- Michelle C. Whittaker**
 Female /Femenino
- Peter Witzler**
 Male /Masculino

Democratic Central Committee
District 39
Vote for up to 2
No more than half of the members can be elected from the same gender.
 Comité Central Demócrata Distrito 39
 Vote por No Más de Dos
 No más de la mitad de los miembros pueden ser elegidos del mismo sexo.

- Jamie Andrews**
 Female /Femenino
- Mumin A. Barre**
 Male /Masculino
- Bobby Bartlett**
 Male /Masculino
- Suzi Williams Kaplan**
 Female /Femenino
- Marc Anthony Robles**
 Male /Masculino
- Rebecca Rosales Castillo**
 Female /Femenino
- Ulrich A. Ssaka**
 Male /Masculino

Board of Education At Large
Vote for 1
Non-Partisan Contest
Candidates in this contest may or may not be affiliated with any political party
 Junta de Educación Representando el Condado
 Vote por Uno
 Contienda no partidista
 Los candidatos en esta contienda pueden estar o no estar afiliados a ningún partido político

- Mike Erickson**
- Michael Fryar**
- J. "Domenic" Giandomenico**
- Karla Silvestre**

Board of Education District 1
Vote for 1
Non-Partisan Contest
Candidates in this contest may or may not be affiliated with any political party
 Junta de Educación Distrito 1
 Vote por Uno
 Contienda no partidista
 Los candidatos en esta contienda pueden estar o no estar afiliados a ningún partido político

- Alexander Fahmy**
- Jay Guan**
- Grace Rivera Oven**
- Esther L. Wells**

Board of Education District 3
Vote for 1
Non-Partisan Contest
Candidates in this contest may or may not be affiliated with any political party
 Junta de Educación Distrito 3
 Vote por Uno
 Contienda no partidista
 Los candidatos en esta contienda pueden estar o no estar afiliados a ningún partido político

- Marcus Alzona**
- Scott Joftus**
- Julie Yang**

Board of Education District 5
Vote for 1
Non-Partisan Contest
Candidates in this contest may or may not be affiliated with any political party
 Junta de Educación Distrito 5
 Vote por Uno
 Contienda no partidista
 Los candidatos en esta contienda pueden estar o no estar afiliados a ningún partido político

- Valerie M. Coll**
- Dawn Iannaco-Hahn**
- Brenda Wolff**

Official Ballot
Gubernatorial Primary Election
July 19, 2022
State of Maryland, Montgomery County
Democratic Ballot

BS DEM 162
009-030

Papeleta Electoral Oficial
 Elección Primaria Gubernamental
 19 de julio del 2022
 Estado de Maryland, Condado de Montgomery
 Papeleta del Partido Demócrata

Instructions
Instrucciones

Making Selections
Seleccionando



Fill in the oval to the left of the name of your choice. You must blacken the oval completely, and do not make any marks outside of the oval. You do not have to vote in every race.

Llene el óvalo a la izquierda del nombre de su selección. Debe rellenar el óvalo completamente y no haga ninguna marca fuera del óvalo. No tiene que votar en cada contienda.



Do not cross out or erase, or your vote may not count. If you make a mistake or a stray mark, you may ask for a new ballot.

No debe tachar o borrar o su voto no se contará. Si comete un error o hace una marca demás, pueda solicitar una nueva papeleta.

Governor / Lt. Governor
Vote for 1
 Gobernador / Vicegobernador
 Vote por Uno

- Rushern L. Baker, III and /y Nancy Navarro**
- Jon Baron and /y Natalie Williams**
- Peter Franchot and /y Monique Anderson-Walker**
- Douglas F. Gansler and /y Candace Hollingsworth**
- Ralph W. Jaffe and /y Mark Greben**
- Ashwani Jain and /y LaTrece Hawkins Lytes**
- John King and /y Michelle Daugherty Siri**
- Wes Moore and /y Aruna Miller**
- Tom Perez and /y Shannon Sneed**
- Jerome M. Segal and /y Justinian M. Dispenza**

Comptroller
Vote for 1
 Contralor
 Vote por Uno

- Timothy J. Adams**
- Brooke Elizabeth Lierman**

Attorney General
Vote for 1
 Procurador General
 Vote por Uno

- Anthony G. Brown**
- Katie Curran O'Malley**

U.S. Senator
Vote for 1
 Senador de los EE.UU.
 Vote por Uno

- Michelle L. Smith**
- Chris Van Hollen**

Representative in Congress
District 6
Vote for 1
 Representante en el Congreso
 Distrito 6
 Vote por Uno

- George Gluck**
- Ben Smilowitz**
- David J. Trone**

State Senator
District 39
Vote for 1
 Senador Estatal
 Distrito 39
 Vote por Uno

- Adam Alphaeus Cunningham**
- Nancy J. King**

House of Delegates
District 39
Vote for up to 3
 Cámara de Delegados
 Distrito 39
 Vote por No Más de Tres

- Gabriel Acevero**
- Lesley J. Lopez**
- Kirill Reznik**
- Clint L. Sobratti**

County Executive
Vote for 1
 Ejecutivo del Condado
 Vote por Uno

- David T. Blair**
- Marc Elrich**
- Peter James**
- Hans Riemer**

County Council At Large
Vote for up to 4
 Miembro del Concejo
 Representando el Condado
 Vote por No Más de Cuatro

- Gabe Albornoz**
- Brandy H. M. Brooks**
- Dana E. Gassaway**
- Evan Glass**
- Scott Evan Goldberg**
- Tom Hucker**
- Will Jawando**
- Laurie-Anne Sayles**

County Council
District 2
Vote for 1
 Concejo del Condado
 Distrito 2
 Vote por Uno

- Marilyn Balcombe**
- Lorna Phillips Forde**
- William Roberts**

Judge of the Circuit Court
Circuit 6
Vote for up to 4
 Juez de la Corte de Circuito
 Circuito 6
 Vote por No Más de Cuatro

- Carlos F. Acosta**
- Theresa M. Chernosky**
- Kathleen Dumais**
- Thomas P. Johnson, III**
- Rachel Theora McGuckian**
- Marylin Pierre**

State's Attorney
Vote for 1
 Fiscal del Estado
 Vote por Uno

- Tom DeGonia**
- John McCarthy**
- Bernice Mireku-North**
- Perry Paylor**

Vote Both Sides
 Vote en ambos lados



Clerk of the Circuit Court
Vote for 1
 Secretario de la Corte del Circuito
 Vote por Uno

- Alan S. Bowser**
- Karen Bushell**

Register of Wills
Vote for 1
 Registrador Testamentario
 Vote por Uno

- Joseph M. Griffin**
 Unopposed /Sin Oponente

Sheriff
Vote for 1
 Alguacil
 Vote por Uno

- Robert Bass**
- Maxwell Cornelius Uy**

Democratic Central Committee At Large
Vote for up to 8
No more than half of the members can be elected from the same gender.
 Comité Central Demócrata Representando el Condado
 Vote por No Más de Ocho
 No más de la mitad de los miembros pueden ser elegidos del mismo sexo.

- Tazeen Ahmad**
 Female /Femenino
- Sarah Brand**
 Female /Femenino
- Ilhan Cagri**
 Female /Femenino
- Barbara Ebel**
 Female /Femenino
- Marjorie Goldman**
 Female /Femenino
- Raju Mahajan**
 Male /Masculino
- Marko G. Rivera-Oven**
 Male /Masculino
- Andrew D. Saundry**
 Male /Masculino
- Michael Tardif**
 Male /Masculino
- Michelle C. Whittaker**
 Female /Femenino
- Peter Witzler**
 Male /Masculino

Democratic Central Committee
District 39
Vote for up to 2
No more than half of the members can be elected from the same gender.
 Comité Central Demócrata Distrito 39
 Vote por No Más de Dos
 No más de la mitad de los miembros pueden ser elegidos del mismo sexo.

- Jamie Andrews**
 Female /Femenino
- Mumin A. Barre**
 Male /Masculino
- Bobby Bartlett**
 Male /Masculino
- Suzi Williams Kaplan**
 Female /Femenino

- Marc Anthony Robles**
 Male /Masculino
- Rebecca Rosales Castillo**
 Female /Femenino
- Ulrich A. Ssaka**
 Male /Masculino

Board of Education At Large
Vote for 1
Non-Partisan Contest
Candidates in this contest may or may not be affiliated with any political party
 Junta de Educación Representando el Condado
 Vote por Uno
 Contienda no partidista
 Los candidatos en esta contienda pueden estar o no estar afiliados a ningún partido político

- Mike Erickson**
- Michael Fryar**
- J. "Domenic" Giandomenico**
- Karla Silvestre**

Board of Education District 1
Vote for 1
Non-Partisan Contest
Candidates in this contest may or may not be affiliated with any political party
 Junta de Educación Distrito 1
 Vote por Uno
 Contienda no partidista
 Los candidatos en esta contienda pueden estar o no estar afiliados a ningún partido político

- Alexander Fahmy**
- Jay Guan**
- Grace Rivera Oven**
- Esther L. Wells**

Board of Education District 3
Vote for 1
Non-Partisan Contest
Candidates in this contest may or may not be affiliated with any political party
 Junta de Educación Distrito 3
 Vote por Uno
 Contienda no partidista
 Los candidatos en esta contienda pueden estar o no estar afiliados a ningún partido político

- Marcus Alzona**
- Scott Joftus**
- Julie Yang**

Board of Education District 5
Vote for 1
Non-Partisan Contest
Candidates in this contest may or may not be affiliated with any political party
 Junta de Educación Distrito 5
 Vote por Uno
 Contienda no partidista
 Los candidatos en esta contienda pueden estar o no estar afiliados a ningún partido político

- Valerie M. Coll**
- Dawn Iannaco-Hahn**
- Brenda Wolff**

Official Ballot
Gubernatorial Primary Election
July 19, 2022
State of Maryland, Montgomery County
Democratic Ballot

BS DEM 163
009-031

Papeleta Electoral Oficial
 Elección Primaria Gubernamental
 19 de julio del 2022
 Estado de Maryland, Condado de Montgomery
 Papeleta del Partido Demócrata

Instructions
Instrucciones

Making Selections
Seleccionando

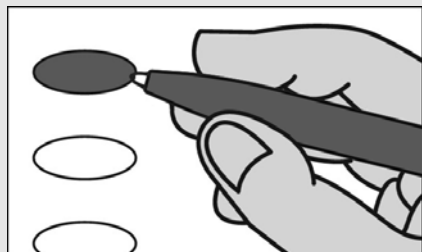

Fill in the oval to the left of the name of your choice. You must blacken the oval completely, and do not make any marks outside of the oval. You do not have to vote in every race.

Llene el óvalo a la izquierda del nombre de su selección. Debe rellenar el óvalo completamente y no haga ninguna marca fuera del óvalo. No tiene que votar en cada contienda.



Do not cross out or erase, or your vote may not count. If you make a mistake or a stray mark, you may ask for a new ballot.

No debe tachar o borrar o su voto no se contará. Si comete un error o hace una marca demás, pueda solicitar una nueva papeleta.

Governor / Lt. Governor
Vote for 1
 Gobernador / Vicegobernador
 Vote por Uno

- Rushern L. Baker, III**
and /y
Nancy Navarro
- Jon Baron**
and /y
Natalie Williams
- Peter Franchot**
and /y
Monique Anderson-Walker
- Douglas F. Gansler**
and /y
Candace Hollingsworth
- Ralph W. Jaffe**
and /y
Mark Greben
- Ashwani Jain**
and /y
LaTrece Hawkins Lytes
- John King**
and /y
Michelle Daugherty Siri
- Wes Moore**
and /y
Aruna Miller
- Tom Perez**
and /y
Shannon Sneed
- Jerome M. Segal**
and /y
Justinian M. Dispenza

Comptroller
Vote for 1
 Contralor
 Vote por Uno

- Timothy J. Adams**
- Brooke Elizabeth Lierman**

Attorney General
Vote for 1
 Procurador General
 Vote por Uno

- Anthony G. Brown**
- Katie Curran O'Malley**

U.S. Senator
Vote for 1
 Senador de los EE.UU.
 Vote por Uno

- Michelle L. Smith**
- Chris Van Hollen**

Representative in Congress
District 8
Vote for 1
 Representante en el Congreso
 Distrito 8
 Vote por Uno

- Andalib Odulate**
- Jamie Raskin**

State Senator
District 17
Vote for 1
 Senador Estatal
 Distrito 17
 Vote por Uno

- Cheryl C. Kagan**
Unopposed /Sin Oponente

House of Delegates
District 17
Vote for up to 3
 Cámara de Delegados
 Distrito 17
 Vote por No Más de Tres

- Kumar P. Barve**
- Joe De Maria**
- Julie Palakovich Carr**
- Joe Vogel**

County Executive
Vote for 1
 Ejecutivo del Condado
 Vote por Uno

- David T. Blair**
- Marc Elrich**
- Peter James**
- Hans Riemer**

County Council At Large
Vote for up to 4
 Miembro del Concejo
 Representando el Condado
 Vote por No Más de Cuatro

- Gabe Albornoz**
- Brandy H. M. Brooks**
- Dana E. Gassaway**
- Evan Glass**
- Scott Evan Goldberg**
- Tom Hucker**
- Will Jawando**
- Laurie-Anne Sayles**

County Council
District 3
Vote for 1
 Concejo del Condado
 Distrito 3
 Vote por Uno

- Tiquia J. Bennett**
- Sidney A. Katz**
- Robert Wu**

Judge of the Circuit Court
Circuit 6
Vote for up to 4
 Juez de la Corte de Circuito
 Circuito 6
 Vote por No Más de Cuatro

- Carlos F. Acosta**
- Theresa M. Chernosky**
- Kathleen Dumais**
- Thomas P. Johnson, III**
- Rachel Theora McGuckian**
- Marilyn Pierre**

State's Attorney
Vote for 1
 Fiscal del Estado
 Vote por Uno

- Tom DeGonia**
- John McCarthy**
- Bernice Mireku-North**
- Perry Paylor**

Clerk of the Circuit Court
Vote for 1
 Secretario de la Corte del
 Circuito
 Vote por Uno

- Alan S. Bowser**
- Karen Bushell**

Vote Both Sides
 Vote en ambos lados



<p>Register of Wills Vote for 1 Registrador Testamentario Vote por Uno</p>
<p><input type="radio"/> Joseph M. Griffin Unopposed /Sin Oponente</p>
<p>Sheriff Vote for 1 Alguacil Vote por Uno</p>
<p><input type="radio"/> Robert Bass</p>
<p><input type="radio"/> Maxwell Cornelius Uy</p>
<p>Democratic Central Committee At Large Vote for up to 8 No more than half of the members can be elected from the same gender. Comité Central Demócrata Representando el Condado Vote por No Más de Ocho No más de la mitad de los miembros pueden ser elegidos del mismo sexo.</p>
<p><input type="radio"/> Tazeen Ahmad Female /Femenino</p>
<p><input type="radio"/> Sarah Brand Female /Femenino</p>
<p><input type="radio"/> Ilhan Cagri Female /Femenino</p>
<p><input type="radio"/> Barbara Ebel Female /Femenino</p>
<p><input type="radio"/> Marjorie Goldman Female /Femenino</p>
<p><input type="radio"/> Raju Mahajan Male /Masculino</p>
<p><input type="radio"/> Marko G. Rivera-Oven Male /Masculino</p>
<p><input type="radio"/> Andrew D. Saundry Male /Masculino</p>
<p><input type="radio"/> Michael Tardif Male /Masculino</p>
<p><input type="radio"/> Michelle C. Whittaker Female /Femenino</p>
<p><input type="radio"/> Peter Witzler Male /Masculino</p>

<p>Democratic Central Committee District 17 Vote for up to 2 No more than half of the members can be elected from the same gender. Comité Central Demócrata Distrito 17 Vote por No Más de Dos No más de la mitad de los miembros pueden ser elegidos del mismo sexo.</p>
<p><input type="radio"/> Matt Amon Male /Masculino</p>
<p><input type="radio"/> Gloria Aparicio Female /Femenino</p>
<p><input type="radio"/> Jennifer Guzman Hosey Female /Femenino</p>
<p><input type="radio"/> James Metzler Male /Masculino</p>
<p><input type="radio"/> Jayson L. Spiegel Male /Masculino</p>
<p>Board of Education At Large Vote for 1 Non-Partisan Contest Candidates in this contest may or may not be affiliated with any political party Junta de Educación Representando el Condado Vote por Uno Contienda no partidista Los candidatos en esta contienda pueden estar o no estar afiliados a ningún partido político</p>
<p><input type="radio"/> Mike Erickson</p>
<p><input type="radio"/> Michael Fryar</p>
<p><input type="radio"/> J. "Domenic" Giandomenico</p>
<p><input type="radio"/> Karla Silvestre</p>
<p>Board of Education District 1 Vote for 1 Non-Partisan Contest Candidates in this contest may or may not be affiliated with any political party Junta de Educación Distrito 1 Vote por Uno Contienda no partidista Los candidatos en esta contienda pueden estar o no estar afiliados a ningún partido político</p>
<p><input type="radio"/> Alexander Fahmy</p>
<p><input type="radio"/> Jay Guan</p>
<p><input type="radio"/> Grace Rivera Oven</p>
<p><input type="radio"/> Esther L. Wells</p>

<p>Board of Education District 3 Vote for 1 Non-Partisan Contest Candidates in this contest may or may not be affiliated with any political party Junta de Educación Distrito 3 Vote por Uno Contienda no partidista Los candidatos en esta contienda pueden estar o no estar afiliados a ningún partido político</p>
<p><input type="radio"/> Marcus Alzona</p>
<p><input type="radio"/> Scott Joftus</p>
<p><input type="radio"/> Julie Yang</p>
<p>Board of Education District 5 Vote for 1 Non-Partisan Contest Candidates in this contest may or may not be affiliated with any political party Junta de Educación Distrito 5 Vote por Uno Contienda no partidista Los candidatos en esta contienda pueden estar o no estar afiliados a ningún partido político</p>
<p><input type="radio"/> Valerie M. Coll</p>
<p><input type="radio"/> Dawn Iannaco-Hahn</p>
<p><input type="radio"/> Brenda Wolff</p>

Official Ballot
Gubernatorial Primary Election
July 19, 2022
State of Maryland, Montgomery County
Democratic Ballot

BS DEM 164
009-032

Papeleta Electoral Oficial
 Elección Primaria Gubernamental
 19 de julio del 2022
 Estado de Maryland, Condado de Montgomery
 Papeleta del Partido Demócrata

Instructions
Instrucciones

Making Selections
Seleccionando



Fill in the oval to the left of the name of your choice. You must blacken the oval completely, and do not make any marks outside of the oval. You do not have to vote in every race.

Llene el óvalo a la izquierda del nombre de su selección. Debe rellenar el óvalo completamente y no haga ninguna marca fuera del óvalo. No tiene que votar en cada contienda.



Do not cross out or erase, or your vote may not count. If you make a mistake or a stray mark, you may ask for a new ballot.

No debe tachar o borrar o su voto no se contará. Si comete un error o hace una marca demás, pueda solicitar una nueva papeleta.

Governor / Lt. Governor
Vote for 1
 Gobernador / Vicegobernador
 Vote por Uno

- Rushern L. Baker, III and /y Nancy Navarro**
- Jon Baron and /y Natalie Williams**
- Peter Franchot and /y Monique Anderson-Walker**
- Douglas F. Gansler and /y Candace Hollingsworth**
- Ralph W. Jaffe and /y Mark Greben**
- Ashwani Jain and /y LaTrece Hawkins Lytes**
- John King and /y Michelle Daugherty Siri**
- Wes Moore and /y Aruna Miller**
- Tom Perez and /y Shannon Sneed**
- Jerome M. Segal and /y Justinian M. Dispenza**

Comptroller
Vote for 1
 Contralor
 Vote por Uno

- Timothy J. Adams**
- Brooke Elizabeth Lierman**

Attorney General
Vote for 1
 Procurador General
 Vote por Uno

- Anthony G. Brown**
- Katie Curran O'Malley**

U.S. Senator
Vote for 1
 Senador de los EE.UU.
 Vote por Uno

- Michelle L. Smith**
- Chris Van Hollen**

Representative in Congress
District 8
Vote for 1
 Representante en el Congreso
 Distrito 8
 Vote por Uno

- Andalib Odulate**
- Jamie Raskin**

State Senator
District 39
Vote for 1
 Senador Estatal
 Distrito 39
 Vote por Uno

- Adam Alphaeus Cunningham**
- Nancy J. King**

House of Delegates
District 39
Vote for up to 3
 Cámara de Delegados
 Distrito 39
 Vote por No Más de Tres

- Gabriel Acevero**
- Lesley J. Lopez**
- Kirill Reznik**
- Clint L. Sobratti**

County Executive
Vote for 1
 Ejecutivo del Condado
 Vote por Uno

- David T. Blair**
- Marc Elrich**
- Peter James**
- Hans Riemer**

County Council At Large
Vote for up to 4
 Miembro del Concejo
 Representando el Condado
 Vote por No Más de Cuatro

- Gabe Albornoz**
- Brandy H. M. Brooks**
- Dana E. Gassaway**
- Evan Glass**
- Scott Evan Goldberg**
- Tom Hucker**
- Will Jawando**
- Laurie-Anne Sayles**

County Council
District 3
Vote for 1
 Concejo del Condado
 Distrito 3
 Vote por Uno

- Tiquia J. Bennett**
- Sidney A. Katz**
- Robert Wu**

Judge of the Circuit Court
Circuit 6
Vote for up to 4
 Juez de la Corte de Circuito
 Circuito 6
 Vote por No Más de Cuatro

- Carlos F. Acosta**
- Theresa M. Chernosky**
- Kathleen Dumais**
- Thomas P. Johnson, III**
- Rachel Theora McGuckian**
- Marylin Pierre**

State's Attorney
Vote for 1
 Fiscal del Estado
 Vote por Uno

- Tom DeGonia**
- John McCarthy**
- Bernice Mireku-North**
- Perry Paylor**

Vote Both Sides
 Vote en ambos lados



Clerk of the Circuit Court
Vote for 1
Secretario de la Corte del Circuito
Vote por Uno

- Alan S. Bowser**
- Karen Bushell**

Register of Wills
Vote for 1
Registrador Testamentario
Vote por Uno

- Joseph M. Griffin**
Unopposed /Sin Oponente

Sheriff
Vote for 1
Alguacil
Vote por Uno

- Robert Bass**
- Maxwell Cornelius Uy**

Democratic Central Committee At Large
Vote for up to 8
No more than half of the members can be elected from the same gender.
Comité Central Demócrata Representando el Condado
Vote por No Más de Ocho
No más de la mitad de los miembros pueden ser elegidos del mismo sexo.

- Tazeen Ahmad**
Female /Femenino
- Sarah Brand**
Female /Femenino
- Ilhan Cagri**
Female /Femenino
- Barbara Ebel**
Female /Femenino
- Marjorie Goldman**
Female /Femenino
- Raju Mahajan**
Male /Masculino
- Marko G. Rivera-Oven**
Male /Masculino
- Andrew D. Saundry**
Male /Masculino
- Michael Tardif**
Male /Masculino
- Michelle C. Whittaker**
Female /Femenino
- Peter Witzler**
Male /Masculino

Democratic Central Committee
District 39
Vote for up to 2
No more than half of the members can be elected from the same gender.
Comité Central Demócrata Distrito 39
Vote por No Más de Dos
No más de la mitad de los miembros pueden ser elegidos del mismo sexo.

- Jamie Andrews**
Female /Femenino
- Mumin A. Barre**
Male /Masculino
- Bobby Bartlett**
Male /Masculino

- Suzi Williams Kaplan**
Female /Femenino
- Marc Anthony Robles**
Male /Masculino
- Rebecca Rosales Castillo**
Female /Femenino
- Ulrich A. Ssaka**
Male /Masculino

Board of Education At Large
Vote for 1
Non-Partisan Contest
Candidates in this contest may or may not be affiliated with any political party
Junta de Educación Representando el Condado
Vote por Uno
Contienda no partidista
Los candidatos en esta contienda pueden estar o no estar afiliados a ningún partido político

- Mike Erickson**
- Michael Fryar**
- J. "Domenic" Giandomenico**
- Karla Silvestre**

Board of Education District 1
Vote for 1
Non-Partisan Contest
Candidates in this contest may or may not be affiliated with any political party
Junta de Educación Distrito 1
Vote por Uno
Contienda no partidista
Los candidatos en esta contienda pueden estar o no estar afiliados a ningún partido político

- Alexander Fahmy**
- Jay Guan**
- Grace Rivera Oven**
- Esther L. Wells**

Board of Education District 3
Vote for 1
Non-Partisan Contest
Candidates in this contest may or may not be affiliated with any political party
Junta de Educación Distrito 3
Vote por Uno
Contienda no partidista
Los candidatos en esta contienda pueden estar o no estar afiliados a ningún partido político

- Marcus Alzona**
- Scott Joftus**
- Julie Yang**

Board of Education District 5
Vote for 1
Non-Partisan Contest
Candidates in this contest may or may not be affiliated with any political party
Junta de Educación Distrito 5
Vote por Uno
Contienda no partidista
Los candidatos en esta contienda pueden estar o no estar afiliados a ningún partido político

- Valerie M. Coll**
- Dawn Iannaco-Hahn**
- Brenda Wolff**

Official Ballot
Gubernatorial Primary Election
July 19, 2022
State of Maryland, Montgomery County
Democratic Ballot

BS DEM 165
009-033

Papeleta Electoral Oficial
 Elección Primaria Gubernamental
 19 de julio del 2022
 Estado de Maryland, Condado de Montgomery
 Papeleta del Partido Demócrata

Instructions
Instrucciones

Making Selections
Seleccionando



Fill in the oval to the left of the name of your choice. You must blacken the oval completely, and do not make any marks outside of the oval. You do not have to vote in every race.

Llene el óvalo a la izquierda del nombre de su selección. Debe rellenar el óvalo completamente y no haga ninguna marca fuera del óvalo. No tiene que votar en cada contienda.



Do not cross out or erase, or your vote may not count. If you make a mistake or a stray mark, you may ask for a new ballot.

No debe tachar o borrar o su voto no se contará. Si comete un error o hace una marca demás, pueda solicitar una nueva papeleta.

Governor / Lt. Governor
Vote for 1
 Gobernador / Vicegobernador
 Vote por Uno

- Rushern L. Baker, III**
and /y
Nancy Navarro
- Jon Baron**
and /y
Natalie Williams
- Peter Franchot**
and /y
Monique Anderson-Walker
- Douglas F. Gansler**
and /y
Candace Hollingsworth
- Ralph W. Jaffe**
and /y
Mark Greben
- Ashwani Jain**
and /y
LaTrece Hawkins Lytes
- John King**
and /y
Michelle Daugherty Siri
- Wes Moore**
and /y
Aruna Miller
- Tom Perez**
and /y
Shannon Sneed
- Jerome M. Segal**
and /y
Justinian M. Dispenza

Comptroller
Vote for 1
 Contralor
 Vote por Uno

- Timothy J. Adams**
- Brooke Elizabeth Lierman**

Attorney General
Vote for 1
 Procurador General
 Vote por Uno

- Anthony G. Brown**
- Katie Curran O'Malley**

U.S. Senator
Vote for 1
 Senador de los EE.UU.
 Vote por Uno

- Michelle L. Smith**
- Chris Van Hollen**

Representative in Congress
District 8
Vote for 1
 Representante en el Congreso
 Distrito 8
 Vote por Uno

- Andalib Odulate**
- Jamie Raskin**

State Senator
District 15
Vote for 1
 Senador Estatal
 Distrito 15
 Vote por Uno

- Brian J. Feldman**
Unopposed /Sin Oponente

House of Delegates
District 15
Vote for up to 3
 Cámara de Delegados
 Distrito 15
 Vote por No Más de Tres

- Saqib Ali**
- Linda Foley**
- David Fraser-Hidalgo**
- Lily Qi**

County Executive
Vote for 1
 Ejecutivo del Condado
 Vote por Uno

- David T. Blair**
- Marc Elrich**
- Peter James**
- Hans Riemer**

County Council At Large
Vote for up to 4
 Miembro del Concejo
 Representando el Condado
 Vote por No Más de Cuatro

- Gabe Albornoz**
- Brandy H. M. Brooks**
- Dana E. Gassaway**
- Evan Glass**
- Scott Evan Goldberg**
- Tom Hucker**
- Will Jawando**
- Laurie-Anne Sayles**

County Council
District 3
Vote for 1
 Concejo del Condado
 Distrito 3
 Vote por Uno

- Tiquia J. Bennett**
- Sidney A. Katz**
- Robert Wu**

Judge of the Circuit Court
Circuit 6
Vote for up to 4
 Juez de la Corte de Circuito
 Circuito 6
 Vote por No Más de Cuatro

- Carlos F. Acosta**
- Theresa M. Chernosky**
- Kathleen Dumais**
- Thomas P. Johnson, III**
- Rachel Theora McGuckian**
- Marilyn Pierre**

State's Attorney
Vote for 1
 Fiscal del Estado
 Vote por Uno

- Tom DeGonia**
- John McCarthy**
- Bernice Mireku-North**
- Perry Paylor**

Clerk of the Circuit Court
Vote for 1
 Secretario de la Corte del
 Circuito
 Vote por Uno

- Alan S. Bowser**
- Karen Bushell**

Vote Both Sides
 Vote en ambos lados



Register of Wills
Vote for 1
 Registrador Testamentario
 Vote por Uno

Joseph M. Griffin
 Unopposed /Sin Oponente

Sheriff
Vote for 1
 Alguacil
 Vote por Uno

Robert Bass
 Maxwell Cornelius Uy

Democratic Central Committee At Large
Vote for up to 8
No more than half of the members can be elected from the same gender.
 Comité Central Demócrata Representando el Condado
 Vote por No Más de Ocho
 No más de la mitad de los miembros pueden ser elegidos del mismo sexo.

Tazeen Ahmad
 Female /Femenino

Sarah Brand
 Female /Femenino

Ilhan Cagri
 Female /Femenino

Barbara Ebel
 Female /Femenino

Marjorie Goldman
 Female /Femenino

Raju Mahajan
 Male /Masculino

Marko G. Rivera-Oven
 Male /Masculino

Andrew D. Saundry
 Male /Masculino

Michael Tardif
 Male /Masculino

Michelle C. Whittaker
 Female /Femenino

Peter Witzler
 Male /Masculino

Democratic Central Committee District 15
Vote for up to 2
No more than half of the members can be elected from the same gender.
 Comité Central Demócrata Distrito 15
 Vote por No Más de Dos
 No más de la mitad de los miembros pueden ser elegidos del mismo sexo.

Saman Qadeer Ahmad
 Female /Femenino

Anis Ahmed
 Male /Masculino

Dan Alpert
 Male /Masculino

Margie Delao
 Female /Femenino

Nathan R. Feldman
 Male /Masculino

Charles M. James
 Male /Masculino

Michael J. Schrier
 Male /Masculino

Board of Education At Large
Vote for 1
Non-Partisan Contest
Candidates in this contest may or may not be affiliated with any political party
 Junta de Educación Representando el Condado
 Vote por Uno
 Contienda no partidista
 Los candidatos en esta contienda pueden estar o no estar afiliados a ningún partido político

Mike Erickson

Michael Fryar

J. "Domenic" Giandomenico

Karla Silvestre

Board of Education District 1
Vote for 1
Non-Partisan Contest
Candidates in this contest may or may not be affiliated with any political party
 Junta de Educación Distrito 1
 Vote por Uno
 Contienda no partidista
 Los candidatos en esta contienda pueden estar o no estar afiliados a ningún partido político

Alexander Fahmy

Jay Guan

Grace Rivera Oven

Esther L. Wells

Board of Education District 3
Vote for 1
Non-Partisan Contest
Candidates in this contest may or may not be affiliated with any political party
 Junta de Educación Distrito 3
 Vote por Uno
 Contienda no partidista
 Los candidatos en esta contienda pueden estar o no estar afiliados a ningún partido político

Marcus Alzona

Scott Joftus

Julie Yang

Board of Education District 5
Vote for 1
Non-Partisan Contest
Candidates in this contest may or may not be affiliated with any political party
 Junta de Educación Distrito 5
 Vote por Uno
 Contienda no partidista
 Los candidatos en esta contienda pueden estar o no estar afiliados a ningún partido político

Valerie M. Coll

Dawn Iannaco-Hahn

Brenda Wolff



Official Ballot
Gubernatorial Primary Election
July 19, 2022
State of Maryland, Montgomery County
Democratic Ballot

BS DEM 166
009-034

Papeleta Electoral Oficial
 Elección Primaria Gubernamental
 19 de julio del 2022
 Estado de Maryland, Condado de Montgomery
 Papeleta del Partido Demócrata

Instructions
Instrucciones

Making Selections
Seleccionando



Fill in the oval to the left of the name of your choice. You must blacken the oval completely, and do not make any marks outside of the oval. You do not have to vote in every race.

Llene el óvalo a la izquierda del nombre de su selección. Debe rellenar el óvalo completamente y no haga ninguna marca fuera del óvalo. No tiene que votar en cada contienda.



Do not cross out or erase, or your vote may not count. If you make a mistake or a stray mark, you may ask for a new ballot.

No debe tachar o borrar o su voto no se contará. Si comete un error o hace una marca demás, pueda solicitar una nueva papeleta.

Governor / Lt. Governor
Vote for 1
 Gobernador / Vicegobernador
 Vote por Uno

- Rushern L. Baker, III and /y Nancy Navarro**
- Jon Baron and /y Natalie Williams**
- Peter Franchot and /y Monique Anderson-Walker**
- Douglas F. Gansler and /y Candace Hollingsworth**
- Ralph W. Jaffe and /y Mark Greben**
- Ashwani Jain and /y LaTrece Hawkins Lytes**
- John King and /y Michelle Daugherty Siri**
- Wes Moore and /y Aruna Miller**
- Tom Perez and /y Shannon Sneed**
- Jerome M. Segal and /y Justinian M. Dispenza**

Comptroller
Vote for 1
 Contralor
 Vote por Uno

- Timothy J. Adams**
- Brooke Elizabeth Lierman**

Attorney General
Vote for 1
 Procurador General
 Vote por Uno

- Anthony G. Brown**
- Katie Curran O'Malley**

U.S. Senator
Vote for 1
 Senador de los EE.UU.
 Vote por Uno

- Michelle L. Smith**
- Chris Van Hollen**

Representative in Congress
District 6
Vote for 1
 Representante en el Congreso
 Distrito 6
 Vote por Uno

- George Gluck**
- Ben Smilowitz**
- David J. Trone**

State Senator
District 39
Vote for 1
 Senador Estatal
 Distrito 39
 Vote por Uno

- Adam Alphaeus Cunningham**
- Nancy J. King**

House of Delegates
District 39
Vote for up to 3
 Cámara de Delegados
 Distrito 39
 Vote por No Más de Tres

- Gabriel Acevero**
- Lesley J. Lopez**
- Kirill Reznik**
- Clint L. Sobratti**

County Executive
Vote for 1
 Ejecutivo del Condado
 Vote por Uno

- David T. Blair**
- Marc Elrich**
- Peter James**
- Hans Riemer**

County Council At Large
Vote for up to 4
 Miembro del Concejo
 Representando el Condado
 Vote por No Más de Cuatro

- Gabe Albornoz**
- Brandy H. M. Brooks**
- Dana E. Gassaway**
- Evan Glass**
- Scott Evan Goldberg**
- Tom Hucker**
- Will Jawando**
- Laurie-Anne Sayles**

County Council
District 2
Vote for 1
 Concejo del Condado
 Distrito 2
 Vote por Uno

- Marilyn Balcombe**
- Lorna Phillips Forde**
- William Roberts**

Judge of the Circuit Court
Circuit 6
Vote for up to 4
 Juez de la Corte de Circuito
 Circuito 6
 Vote por No Más de Cuatro

- Carlos F. Acosta**
- Theresa M. Chernosky**
- Kathleen Dumais**
- Thomas P. Johnson, III**
- Rachel Theora McGuckian**
- Marylin Pierre**

State's Attorney
Vote for 1
 Fiscal del Estado
 Vote por Uno

- Tom DeGonia**
- John McCarthy**
- Bernice Mireku-North**
- Perry Paylor**

Vote Both Sides
 Vote en ambos lados



Clerk of the Circuit Court
Vote for 1
 Secretario de la Corte del Circuito
 Vote por Uno

- Alan S. Bowser**
- Karen Bushell**

Register of Wills
Vote for 1
 Registrador Testamentario
 Vote por Uno

- Joseph M. Griffin**
 Unopposed /Sin Oponente

Sheriff
Vote for 1
 Alguacil
 Vote por Uno

- Robert Bass**
- Maxwell Cornelius Uy**

Democratic Central Committee At Large
Vote for up to 8
No more than half of the members can be elected from the same gender.
 Comité Central Demócrata Representando el Condado
 Vote por No Más de Ocho
 No más de la mitad de los miembros pueden ser elegidos del mismo sexo.

- Tazeen Ahmad**
 Female /Femenino
- Sarah Brand**
 Female /Femenino
- Ilhan Cagri**
 Female /Femenino
- Barbara Ebel**
 Female /Femenino
- Marjorie Goldman**
 Female /Femenino
- Raju Mahajan**
 Male /Masculino
- Marko G. Rivera-Oven**
 Male /Masculino
- Andrew D. Saundry**
 Male /Masculino
- Michael Tardif**
 Male /Masculino
- Michelle C. Whittaker**
 Female /Femenino
- Peter Witzler**
 Male /Masculino

Democratic Central Committee
District 39
Vote for up to 2
No more than half of the members can be elected from the same gender.
 Comité Central Demócrata Distrito 39
 Vote por No Más de Dos
 No más de la mitad de los miembros pueden ser elegidos del mismo sexo.

- Jamie Andrews**
 Female /Femenino
- Mumin A. Barre**
 Male /Masculino
- Bobby Bartlett**
 Male /Masculino

- Suzi Williams Kaplan**
 Female /Femenino
- Marc Anthony Robles**
 Male /Masculino
- Rebecca Rosales Castillo**
 Female /Femenino
- Ulrich A. Ssaka**
 Male /Masculino

Board of Education At Large
Vote for 1
Non-Partisan Contest
Candidates in this contest may or may not be affiliated with any political party
 Junta de Educación Representando el Condado
 Vote por Uno
 Contienda no partidista
 Los candidatos en esta contienda pueden estar o no estar afiliados a ningún partido político

- Mike Erickson**
- Michael Fryar**
- J. "Domenic" Giandomenico**
- Karla Silvestre**

Board of Education District 1
Vote for 1
Non-Partisan Contest
Candidates in this contest may or may not be affiliated with any political party
 Junta de Educación Distrito 1
 Vote por Uno
 Contienda no partidista
 Los candidatos en esta contienda pueden estar o no estar afiliados a ningún partido político

- Alexander Fahmy**
- Jay Guan**
- Grace Rivera Oven**
- Esther L. Wells**

Board of Education District 3
Vote for 1
Non-Partisan Contest
Candidates in this contest may or may not be affiliated with any political party
 Junta de Educación Distrito 3
 Vote por Uno
 Contienda no partidista
 Los candidatos en esta contienda pueden estar o no estar afiliados a ningún partido político

- Marcus Alzona**
- Scott Joftus**
- Julie Yang**

Board of Education District 5
Vote for 1
Non-Partisan Contest
Candidates in this contest may or may not be affiliated with any political party
 Junta de Educación Distrito 5
 Vote por Uno
 Contienda no partidista
 Los candidatos en esta contienda pueden estar o no estar afiliados a ningún partido político

- Valerie M. Coll**
- Dawn Iannaco-Hahn**
- Brenda Wolff**

Official Ballot
Gubernatorial Primary Election
July 19, 2022
State of Maryland, Montgomery County
Democratic Ballot

BS DEM 167
009-035

Papeleta Electoral Oficial
 Elección Primaria Gubernamental
 19 de julio del 2022
 Estado de Maryland, Condado de Montgomery
 Papeleta del Partido Demócrata

Instructions
Instrucciones

Making Selections
Seleccionando



Fill in the oval to the left of the name of your choice. You must blacken the oval completely, and do not make any marks outside of the oval. You do not have to vote in every race.

Llene el óvalo a la izquierda del nombre de su selección. Debe rellenar el óvalo completamente y no haga ninguna marca fuera del óvalo. No tiene que votar en cada contienda.



Do not cross out or erase, or your vote may not count. If you make a mistake or a stray mark, you may ask for a new ballot.

No debe tachar o borrar o su voto no se contará. Si comete un error o hace una marca demás, pueda solicitar una nueva papeleta.

Governor / Lt. Governor
Vote for 1
 Gobernador / Vicegobernador
 Vote por Uno

- Rushern L. Baker, III and /y Nancy Navarro**
- Jon Baron and /y Natalie Williams**
- Peter Franchot and /y Monique Anderson-Walker**
- Douglas F. Gansler and /y Candace Hollingsworth**
- Ralph W. Jaffe and /y Mark Greben**
- Ashwani Jain and /y LaTrece Hawkins Lytes**
- John King and /y Michelle Daugherty Siri**
- Wes Moore and /y Aruna Miller**
- Tom Perez and /y Shannon Sneed**
- Jerome M. Segal and /y Justinian M. Dispenza**

Comptroller
Vote for 1
 Contralor
 Vote por Uno

- Timothy J. Adams**
- Brooke Elizabeth Lierman**

Attorney General
Vote for 1
 Procurador General
 Vote por Uno

- Anthony G. Brown**
- Katie Curran O'Malley**

U.S. Senator
Vote for 1
 Senador de los EE.UU.
 Vote por Uno

- Michelle L. Smith**
- Chris Van Hollen**

Representative in Congress
District 6
Vote for 1
 Representante en el Congreso
 Distrito 6
 Vote por Uno

- George Gluck**
- Ben Smilowitz**
- David J. Trone**

State Senator
District 17
Vote for 1
 Senador Estatal
 Distrito 17
 Vote por Uno

- Cheryl C. Kagan**
 Unopposed /Sin Oponente

House of Delegates
District 17
Vote for up to 3
 Cámara de Delegados
 Distrito 17
 Vote por No Más de Tres

- Kumar P. Barve**
- Joe De Maria**
- Julie Palakovich Carr**
- Joe Vogel**

County Executive
Vote for 1
 Ejecutivo del Condado
 Vote por Uno

- David T. Blair**
- Marc Elrich**
- Peter James**
- Hans Riemer**

County Council At Large
Vote for up to 4
 Miembro del Concejo
 Representando el Condado
 Vote por No Más de Cuatro

- Gabe Albornoz**
- Brandy H. M. Brooks**
- Dana E. Gassaway**
- Evan Glass**
- Scott Evan Goldberg**
- Tom Hucker**
- Will Jawando**
- Laurie-Anne Sayles**

County Council
District 3
Vote for 1
 Concejo del Condado
 Distrito 3
 Vote por Uno

- Tiquia J. Bennett**
- Sidney A. Katz**
- Robert Wu**

Judge of the Circuit Court
Circuit 6
Vote for up to 4
 Juez de la Corte de Circuito
 Circuito 6
 Vote por No Más de Cuatro

- Carlos F. Acosta**
- Theresa M. Chernosky**
- Kathleen Dumais**
- Thomas P. Johnson, III**
- Rachel Theora McGuckian**
- Marylin Pierre**

State's Attorney
Vote for 1
 Fiscal del Estado
 Vote por Uno

- Tom DeGonia**
- John McCarthy**
- Bernice Mireku-North**
- Perry Paylor**

Vote Both Sides
 Vote en ambos lados



Clerk of the Circuit Court
Vote for 1
Secretario de la Corte del Circuito
Vote por Uno

- Alan S. Bowser**
- Karen Bushell**

Register of Wills
Vote for 1
Registrador Testamentario
Vote por Uno

- Joseph M. Griffin**
Unopposed /Sin Oponente

Sheriff
Vote for 1
Alguacil
Vote por Uno

- Robert Bass**
- Maxwell Cornelius Uy**

Democratic Central Committee At Large
Vote for up to 8
No more than half of the members can be elected from the same gender.
Comité Central Demócrata Representando el Condado
Vote por No Más de Ocho
No más de la mitad de los miembros pueden ser elegidos del mismo sexo.

- Tazeen Ahmad**
Female /Femenino
- Sarah Brand**
Female /Femenino
- Ilhan Cagri**
Female /Femenino
- Barbara Ebel**
Female /Femenino
- Marjorie Goldman**
Female /Femenino
- Raju Mahajan**
Male /Masculino
- Marko G. Rivera-Oven**
Male /Masculino
- Andrew D. Saundry**
Male /Masculino
- Michael Tardif**
Male /Masculino
- Michelle C. Whittaker**
Female /Femenino
- Peter Witzler**
Male /Masculino

Democratic Central Committee District 17
Vote for up to 2
No more than half of the members can be elected from the same gender.
Comité Central Demócrata Distrito 17
Vote por No Más de Dos
No más de la mitad de los miembros pueden ser elegidos del mismo sexo.

- Matt Amon**
Male /Masculino
- Gloria Aparicio**
Female /Femenino
- Jennifer Guzman Hosey**
Female /Femenino
- James Metzler**
Male /Masculino
- Jayson L. Spiegel**
Male /Masculino

Board of Education At Large
Vote for 1
Non-Partisan Contest
Candidates in this contest may or may not be affiliated with any political party
Junta de Educación Representando el Condado
Vote por Uno
Contienda no partidista
Los candidatos en esta contienda pueden estar o no estar afiliados a ningún partido político

- Mike Erickson**
- Michael Fryar**
- J. "Domenic" Giandomenico**
- Karla Silvestre**

Board of Education District 1
Vote for 1
Non-Partisan Contest
Candidates in this contest may or may not be affiliated with any political party
Junta de Educación Distrito 1
Vote por Uno
Contienda no partidista
Los candidatos en esta contienda pueden estar o no estar afiliados a ningún partido político

- Alexander Fahmy**
- Jay Guan**
- Grace Rivera Oven**
- Esther L. Wells**

Board of Education District 3
Vote for 1
Non-Partisan Contest
Candidates in this contest may or may not be affiliated with any political party
Junta de Educación Distrito 3
Vote por Uno
Contienda no partidista
Los candidatos en esta contienda pueden estar o no estar afiliados a ningún partido político

- Marcus Alzona**
- Scott Joftus**
- Julie Yang**

Board of Education District 5
Vote for 1
Non-Partisan Contest
Candidates in this contest may or may not be affiliated with any political party
Junta de Educación Distrito 5
Vote por Uno
Contienda no partidista
Los candidatos en esta contienda pueden estar o no estar afiliados a ningún partido político

- Valerie M. Coll**
- Dawn Iannaco-Hahn**
- Brenda Wolff**

Official Ballot
Gubernatorial Primary Election
July 19, 2022
State of Maryland, Montgomery County
Democratic Ballot

BS DEM 168
009-036

Papeleta Electoral Oficial
 Elección Primaria Gubernamental
 19 de julio del 2022
 Estado de Maryland, Condado de Montgomery
 Papeleta del Partido Demócrata

Instructions
Instrucciones

Making Selections
Seleccionando



Fill in the oval to the left of the name of your choice. You must blacken the oval completely, and do not make any marks outside of the oval. You do not have to vote in every race.

Llene el óvalo a la izquierda del nombre de su selección. Debe rellenar el óvalo completamente y no haga ninguna marca fuera del óvalo. No tiene que votar en cada contienda.



Do not cross out or erase, or your vote may not count. If you make a mistake or a stray mark, you may ask for a new ballot.

No debe tachar o borrar o su voto no se contará. Si comete un error o hace una marca demás, pueda solicitar una nueva papeleta.

Governor / Lt. Governor
Vote for 1
 Gobernador / Vicegobernador
 Vote por Uno

- Rushern L. Baker, III**
and /y
Nancy Navarro
- Jon Baron**
and /y
Natalie Williams
- Peter Franchot**
and /y
Monique Anderson-Walker
- Douglas F. Gansler**
and /y
Candace Hollingsworth
- Ralph W. Jaffe**
and /y
Mark Greben
- Ashwani Jain**
and /y
LaTrece Hawkins Lytes
- John King**
and /y
Michelle Daugherty Siri
- Wes Moore**
and /y
Aruna Miller
- Tom Perez**
and /y
Shannon Sneed
- Jerome M. Segal**
and /y
Justinian M. Dispenza

Comptroller
Vote for 1
 Contralor
 Vote por Uno

- Timothy J. Adams**
- Brooke Elizabeth Lierman**

Attorney General
Vote for 1
 Procurador General
 Vote por Uno

- Anthony G. Brown**
- Katie Curran O'Malley**

U.S. Senator
Vote for 1
 Senador de los EE.UU.
 Vote por Uno

- Michelle L. Smith**
- Chris Van Hollen**

Representative in Congress
District 8
Vote for 1
 Representante en el Congreso
 Distrito 8
 Vote por Uno

- Andalib Odulate**
- Jamie Raskin**

State Senator
District 19
Vote for 1
 Senador Estatal
 Distrito 19
 Vote por Uno

- Ben Kramer**
Unopposed /Sin Oponente

House of Delegates
District 19
Vote for up to 3
 Cámara de Delegados
 Distrito 19
 Vote por No Más de Tres

- Charlotte Crutchfield**
- Bonnie Cullison**
- Augustin Esquivar Saah**
- Vaughn Stewart**

County Executive
Vote for 1
 Ejecutivo del Condado
 Vote por Uno

- David T. Blair**
- Marc Elrich**
- Peter James**
- Hans Riemer**

County Council At Large
Vote for up to 4
 Miembro del Concejo
 Representando el Condado
 Vote por No Más de Cuatro

- Gabe Albornoz**
- Brandy H. M. Brooks**
- Dana E. Gassaway**
- Evan Glass**
- Scott Evan Goldberg**
- Tom Hucker**
- Will Jawando**
- Laurie-Anne Sayles**

County Council
District 7
Vote for 1
 Concejo del Condado
 Distrito 7
 Vote por Uno

- Andrew A. Einsmann**
- Paul Geller**
- Sharif A. Hidayat**
- Dawn Luedtke**
- Jacqueline Manger**
- Paul K. Schwartz**
- Ben Wikner**

Judge of the Circuit Court
Circuit 6
Vote for up to 4
 Juez de la Corte de Circuito
 Circuito 6
 Vote por No Más de Cuatro

- Carlos F. Acosta**
- Theresa M. Chernosky**
- Kathleen Dumais**
- Thomas P. Johnson, III**
- Rachel Theora McGuckian**
- Marylin Pierre**

State's Attorney
Vote for 1
 Fiscal del Estado
 Vote por Uno

- Tom DeGonia**
- John McCarthy**
- Bernice Mireku-North**
- Perry Paylor**

Vote Both Sides
 Vote en ambos lados



Clerk of the Circuit Court
Vote for 1
 Secretario de la Corte del Circuito
 Vote por Uno

- Alan S. Bowser**
- Karen Bushell**

Register of Wills
Vote for 1
 Registrador Testamentario
 Vote por Uno

- Joseph M. Griffin**
 Unopposed /Sin Oponente

Sheriff
Vote for 1
 Alguacil
 Vote por Uno

- Robert Bass**
- Maxwell Cornelius Uy**

Democratic Central Committee At Large
Vote for up to 8
No more than half of the members can be elected from the same gender.
 Comité Central Demócrata Representando el Condado
 Vote por No Más de Ocho
 No más de la mitad de los miembros pueden ser elegidos del mismo sexo.

- Tazeen Ahmad**
 Female /Femenino
- Sarah Brand**
 Female /Femenino
- Ilhan Cagri**
 Female /Femenino
- Barbara Ebel**
 Female /Femenino
- Marjorie Goldman**
 Female /Femenino
- Raju Mahajan**
 Male /Masculino
- Marko G. Rivera-Oven**
 Male /Masculino
- Andrew D. Saundry**
 Male /Masculino
- Michael Tardif**
 Male /Masculino
- Michelle C. Whittaker**
 Female /Femenino
- Peter Witzler**
 Male /Masculino

Democratic Central Committee
District 19
Vote for up to 2
No more than half of the members can be elected from the same gender.
 Comité Central Demócrata Distrito 19
 Vote por No Más de Dos
 No más de la mitad de los miembros pueden ser elegidos del mismo sexo.

- Tyler Beck**
 Male /Masculino
- Sebastian Johnson**
 Male /Masculino
- Samantha Jones**
 Female /Femenino

Board of Education At Large
Vote for 1
Non-Partisan Contest
Candidates in this contest may or may not be affiliated with any political party
 Junta de Educación Representando el Condado
 Vote por Uno
 Contienda no partidista
 Los candidatos en esta contienda pueden estar o no estar afiliados a ningún partido político

- Mike Erickson**
- Michael Fryar**
- J. "Domenic" Giandomenico**
- Karla Silvestre**

Board of Education
District 1
Vote for 1
Non-Partisan Contest
Candidates in this contest may or may not be affiliated with any political party
 Junta de Educación Distrito 1
 Vote por Uno
 Contienda no partidista
 Los candidatos en esta contienda pueden estar o no estar afiliados a ningún partido político

- Alexander Fahmy**
- Jay Guan**
- Grace Rivera Oven**
- Esther L. Wells**

Board of Education
District 3
Vote for 1
Non-Partisan Contest
Candidates in this contest may or may not be affiliated with any political party
 Junta de Educación Distrito 3
 Vote por Uno
 Contienda no partidista
 Los candidatos en esta contienda pueden estar o no estar afiliados a ningún partido político

- Marcus Alzona**
- Scott Joftus**
- Julie Yang**

Board of Education
District 5
Vote for 1
Non-Partisan Contest
Candidates in this contest may or may not be affiliated with any political party
 Junta de Educación Distrito 5
 Vote por Uno
 Contienda no partidista
 Los candidatos en esta contienda pueden estar o no estar afiliados a ningún partido político

- Valerie M. Coll**
- Dawn Iannaco-Hahn**
- Brenda Wolff**

Official Ballot
Gubernatorial Primary Election
July 19, 2022
State of Maryland, Montgomery County
Democratic Ballot

BS DEM 169
009-037

Papeleta Electoral Oficial
 Elección Primaria Gubernamental
 19 de julio del 2022
 Estado de Maryland, Condado de Montgomery
 Papeleta del Partido Demócrata

Instructions
Instrucciones

Making Selections
Seleccionando



Fill in the oval to the left of the name of your choice. You must blacken the oval completely, and do not make any marks outside of the oval. You do not have to vote in every race.

Llene el óvalo a la izquierda del nombre de su selección. Debe rellenar el óvalo completamente y no haga ninguna marca fuera del óvalo. No tiene que votar en cada contienda.



Do not cross out or erase, or your vote may not count. If you make a mistake or a stray mark, you may ask for a new ballot.

No debe tachar o borrar o su voto no se contará. Si comete un error o hace una marca demás, pueda solicitar una nueva papeleta.

Governor / Lt. Governor
Vote for 1
 Gobernador / Vicegobernador
 Vote por Uno

- Rushern L. Baker, III**
and /y
Nancy Navarro
- Jon Baron**
and /y
Natalie Williams
- Peter Franchot**
and /y
Monique Anderson-Walker
- Douglas F. Gansler**
and /y
Candace Hollingsworth
- Ralph W. Jaffe**
and /y
Mark Greben
- Ashwani Jain**
and /y
LaTrece Hawkins Lytes
- John King**
and /y
Michelle Daugherty Siri
- Wes Moore**
and /y
Aruna Miller
- Tom Perez**
and /y
Shannon Sneed
- Jerome M. Segal**
and /y
Justinian M. Dispenza

Comptroller
Vote for 1
 Contralor
 Vote por Uno

- Timothy J. Adams**
- Brooke Elizabeth Lierman**

Attorney General
Vote for 1
 Procurador General
 Vote por Uno

- Anthony G. Brown**
- Katie Curran O'Malley**

U.S. Senator
Vote for 1
 Senador de los EE.UU.
 Vote por Uno

- Michelle L. Smith**
- Chris Van Hollen**

Representative in Congress
District 8
Vote for 1
 Representante en el Congreso
 Distrito 8
 Vote por Uno

- Andalib Odulate**
- Jamie Raskin**

State Senator
District 19
Vote for 1
 Senador Estatal
 Distrito 19
 Vote por Uno

- Ben Kramer**
Unopposed /Sin Oponente

House of Delegates
District 19
Vote for up to 3
 Cámara de Delegados
 Distrito 19
 Vote por No Más de Tres

- Charlotte Crutchfield**
- Bonnie Cullison**
- Augustin Esquivar Saah**
- Vaughn Stewart**

County Executive
Vote for 1
 Ejecutivo del Condado
 Vote por Uno

- David T. Blair**
- Marc Elrich**
- Peter James**
- Hans Riemer**

County Council At Large
Vote for up to 4
 Miembro del Concejo
 Representando el Condado
 Vote por No Más de Cuatro

- Gabe Albornoz**
- Brandy H. M. Brooks**
- Dana E. Gassaway**
- Evan Glass**
- Scott Evan Goldberg**
- Tom Hucker**
- Will Jawando**
- Laurie-Anne Sayles**

County Council
District 7
Vote for 1
 Concejo del Condado
 Distrito 7
 Vote por Uno

- Andrew A. Einsmann**
- Paul Geller**
- Sharif A. Hidayat**
- Dawn Luedtke**
- Jacqueline Manger**
- Paul K. Schwartz**
- Ben Wikner**

Judge of the Circuit Court
Circuit 6
Vote for up to 4
 Juez de la Corte de Circuito
 Circuito 6
 Vote por No Más de Cuatro

- Carlos F. Acosta**
- Theresa M. Chernosky**
- Kathleen Dumais**
- Thomas P. Johnson, III**
- Rachel Theora McGuckian**
- Marylin Pierre**

State's Attorney
Vote for 1
 Fiscal del Estado
 Vote por Uno

- Tom DeGonia**
- John McCarthy**
- Bernice Mireku-North**
- Perry Paylor**

Vote Both Sides
 Vote en ambos lados



Clerk of the Circuit Court
Vote for 1
 Secretario de la Corte del Circuito
 Vote por Uno

- Alan S. Bowser**
- Karen Bushell**

Register of Wills
Vote for 1
 Registrador Testamentario
 Vote por Uno

- Joseph M. Griffin**
 Unopposed /Sin Oponente

Sheriff
Vote for 1
 Alguacil
 Vote por Uno

- Robert Bass**
- Maxwell Cornelius Uy**

Democratic Central Committee At Large
Vote for up to 8
No more than half of the members can be elected from the same gender.
 Comité Central Demócrata Representando el Condado
 Vote por No Más de Ocho
 No más de la mitad de los miembros pueden ser elegidos del mismo sexo.

- Tazeen Ahmad**
 Female /Femenino
- Sarah Brand**
 Female /Femenino
- Ilhan Cagri**
 Female /Femenino
- Barbara Ebel**
 Female /Femenino
- Marjorie Goldman**
 Female /Femenino
- Raju Mahajan**
 Male /Masculino
- Marko G. Rivera-Oven**
 Male /Masculino
- Andrew D. Saundry**
 Male /Masculino
- Michael Tardif**
 Male /Masculino
- Michelle C. Whittaker**
 Female /Femenino
- Peter Witzler**
 Male /Masculino

Democratic Central Committee
District 19
Vote for up to 2
No more than half of the members can be elected from the same gender.
 Comité Central Demócrata Distrito 19
 Vote por No Más de Dos
 No más de la mitad de los miembros pueden ser elegidos del mismo sexo.

- Tyler Beck**
 Male /Masculino
- Sebastian Johnson**
 Male /Masculino
- Samantha Jones**
 Female /Femenino

Board of Education At Large
Vote for 1
Non-Partisan Contest
Candidates in this contest may or may not be affiliated with any political party
 Junta de Educación Representando el Condado
 Vote por Uno
 Contienda no partidista
 Los candidatos en esta contienda pueden estar o no estar afiliados a ningún partido político

- Mike Erickson**
- Michael Fryar**
- J. "Domenic" Giandomenico**
- Karla Silvestre**

Board of Education
District 1
Vote for 1
Non-Partisan Contest
Candidates in this contest may or may not be affiliated with any political party
 Junta de Educación Distrito 1
 Vote por Uno
 Contienda no partidista
 Los candidatos en esta contienda pueden estar o no estar afiliados a ningún partido político

- Alexander Fahmy**
- Jay Guan**
- Grace Rivera Oven**
- Esther L. Wells**

Board of Education
District 3
Vote for 1
Non-Partisan Contest
Candidates in this contest may or may not be affiliated with any political party
 Junta de Educación Distrito 3
 Vote por Uno
 Contienda no partidista
 Los candidatos en esta contienda pueden estar o no estar afiliados a ningún partido político

- Marcus Alzona**
- Scott Joftus**
- Julie Yang**

Board of Education
District 5
Vote for 1
Non-Partisan Contest
Candidates in this contest may or may not be affiliated with any political party
 Junta de Educación Distrito 5
 Vote por Uno
 Contienda no partidista
 Los candidatos en esta contienda pueden estar o no estar afiliados a ningún partido político

- Valerie M. Coll**
- Dawn Iannaco-Hahn**
- Brenda Wolff**

Official Ballot
Gubernatorial Primary Election
July 19, 2022
State of Maryland, Montgomery County
Democratic Ballot

BS DEM 170
009-038

Papeleta Electoral Oficial
 Elección Primaria Gubernamental
 19 de julio del 2022
 Estado de Maryland, Condado de Montgomery
 Papeleta del Partido Demócrata

Instructions
Instrucciones

Making Selections
Seleccionando

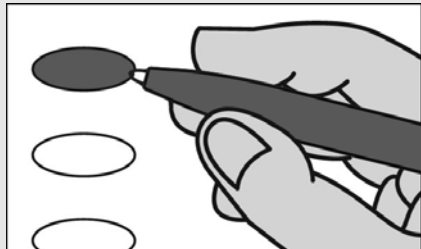

Fill in the oval to the left of the name of your choice. You must blacken the oval completely, and do not make any marks outside of the oval. You do not have to vote in every race.

Llene el óvalo a la izquierda del nombre de su selección. Debe rellenar el óvalo completamente y no haga ninguna marca fuera del óvalo. No tiene que votar en cada contienda.



Do not cross out or erase, or your vote may not count. If you make a mistake or a stray mark, you may ask for a new ballot.

No debe tachar o borrar o su voto no se contará. Si comete un error o hace una marca demás, pueda solicitar una nueva papeleta.

Governor / Lt. Governor
Vote for 1
 Gobernador / Vicegobernador
 Vote por Uno

- Rushern L. Baker, III and /y Nancy Navarro**
- Jon Baron and /y Natalie Williams**
- Peter Franchot and /y Monique Anderson-Walker**
- Douglas F. Gansler and /y Candace Hollingsworth**
- Ralph W. Jaffe and /y Mark Greben**
- Ashwani Jain and /y LaTrece Hawkins Lytes**
- John King and /y Michelle Daugherty Siri**
- Wes Moore and /y Aruna Miller**
- Tom Perez and /y Shannon Sneed**
- Jerome M. Segal and /y Justinian M. Dispenza**

Comptroller
Vote for 1
 Contralor
 Vote por Uno

- Timothy J. Adams**
- Brooke Elizabeth Lierman**

Attorney General
Vote for 1
 Procurador General
 Vote por Uno

- Anthony G. Brown**
- Katie Curran O'Malley**

U.S. Senator
Vote for 1
 Senador de los EE.UU.
 Vote por Uno

- Michelle L. Smith**
- Chris Van Hollen**

Representative in Congress
District 8
Vote for 1
 Representante en el Congreso
 Distrito 8
 Vote por Uno

- Andalib Odulate**
- Jamie Raskin**

State Senator
District 39
Vote for 1
 Senador Estatal
 Distrito 39
 Vote por Uno

- Adam Alphaeus Cunningham**
- Nancy J. King**

House of Delegates
District 39
Vote for up to 3
 Cámara de Delegados
 Distrito 39
 Vote por No Más de Tres

- Gabriel Acevero**
- Lesley J. Lopez**
- Kirill Reznik**
- Clint L. Sobratti**

County Executive
Vote for 1
 Ejecutivo del Condado
 Vote por Uno

- David T. Blair**
- Marc Elrich**
- Peter James**
- Hans Riemer**

County Council At Large
Vote for up to 4
 Miembro del Concejo
 Representando el Condado
 Vote por No Más de Cuatro

- Gabe Albornoz**
- Brandy H. M. Brooks**
- Dana E. Gassaway**
- Evan Glass**
- Scott Evan Goldberg**
- Tom Hucker**
- Will Jawando**
- Laurie-Anne Sayles**

County Council
District 3
Vote for 1
 Concejo del Condado
 Distrito 3
 Vote por Uno

- Tiquia J. Bennett**
- Sidney A. Katz**
- Robert Wu**

Judge of the Circuit Court
Circuit 6
Vote for up to 4
 Juez de la Corte de Circuito
 Circuito 6
 Vote por No Más de Cuatro

- Carlos F. Acosta**
- Theresa M. Chernosky**
- Kathleen Dumais**
- Thomas P. Johnson, III**
- Rachel Theora McGuckian**
- Marylin Pierre**

State's Attorney
Vote for 1
 Fiscal del Estado
 Vote por Uno

- Tom DeGonia**
- John McCarthy**
- Bernice Mireku-North**
- Perry Paylor**

Vote Both Sides
 Vote en ambos lados



Clerk of the Circuit Court
Vote for 1
 Secretario de la Corte del Circuito
 Vote por Uno

- Alan S. Bowser**
- Karen Bushell**

Register of Wills
Vote for 1
 Registrador Testamentario
 Vote por Uno

- Joseph M. Griffin**
 Unopposed /Sin Oponente

Sheriff
Vote for 1
 Alguacil
 Vote por Uno

- Robert Bass**
- Maxwell Cornelius Uy**

Democratic Central Committee At Large
Vote for up to 8
No more than half of the members can be elected from the same gender.
 Comité Central Demócrata Representando el Condado
 Vote por No Más de Ocho
 No más de la mitad de los miembros pueden ser elegidos del mismo sexo.

- Tazeen Ahmad**
 Female /Femenino
- Sarah Brand**
 Female /Femenino
- Ilhan Cagri**
 Female /Femenino
- Barbara Ebel**
 Female /Femenino
- Marjorie Goldman**
 Female /Femenino
- Raju Mahajan**
 Male /Masculino
- Marko G. Rivera-Oven**
 Male /Masculino
- Andrew D. Saundry**
 Male /Masculino
- Michael Tardif**
 Male /Masculino
- Michelle C. Whittaker**
 Female /Femenino
- Peter Witzler**
 Male /Masculino

Democratic Central Committee
District 39
Vote for up to 2
No more than half of the members can be elected from the same gender.
 Comité Central Demócrata Distrito 39
 Vote por No Más de Dos
 No más de la mitad de los miembros pueden ser elegidos del mismo sexo.

- Jamie Andrews**
 Female /Femenino
- Mumin A. Barre**
 Male /Masculino
- Bobby Bartlett**
 Male /Masculino
- Suzi Williams Kaplan**
 Female /Femenino

- Marc Anthony Robles**
 Male /Masculino
- Rebecca Rosales Castillo**
 Female /Femenino
- Ulrich A. Ssaka**
 Male /Masculino

Board of Education At Large
Vote for 1
Non-Partisan Contest
Candidates in this contest may or may not be affiliated with any political party
 Junta de Educación Representando el Condado
 Vote por Uno
 Contienda no partidista
 Los candidatos en esta contienda pueden estar o no estar afiliados a ningún partido político

- Mike Erickson**
- Michael Fryar**
- J. "Domenic" Giandomenico**
- Karla Silvestre**

Board of Education District 1
Vote for 1
Non-Partisan Contest
Candidates in this contest may or may not be affiliated with any political party
 Junta de Educación Distrito 1
 Vote por Uno
 Contienda no partidista
 Los candidatos en esta contienda pueden estar o no estar afiliados a ningún partido político

- Alexander Fahmy**
- Jay Guan**
- Grace Rivera Oven**
- Esther L. Wells**

Board of Education District 3
Vote for 1
Non-Partisan Contest
Candidates in this contest may or may not be affiliated with any political party
 Junta de Educación Distrito 3
 Vote por Uno
 Contienda no partidista
 Los candidatos en esta contienda pueden estar o no estar afiliados a ningún partido político

- Marcus Alzona**
- Scott Joftus**
- Julie Yang**

Board of Education District 5
Vote for 1
Non-Partisan Contest
Candidates in this contest may or may not be affiliated with any political party
 Junta de Educación Distrito 5
 Vote por Uno
 Contienda no partidista
 Los candidatos en esta contienda pueden estar o no estar afiliados a ningún partido político

- Valerie M. Coll**
- Dawn Iannaco-Hahn**
- Brenda Wolff**

Official Ballot
Gubernatorial Primary Election
July 19, 2022
State of Maryland, Montgomery County
Democratic Ballot

BS DEM 171
009-039

Papeleta Electoral Oficial
 Elección Primaria Gubernamental
 19 de julio del 2022
 Estado de Maryland, Condado de Montgomery
 Papeleta del Partido Demócrata

Instructions
Instrucciones

Making Selections
Seleccionando



Fill in the oval to the left of the name of your choice. You must blacken the oval completely, and do not make any marks outside of the oval. You do not have to vote in every race.

Llene el óvalo a la izquierda del nombre de su selección. Debe rellenar el óvalo completamente y no haga ninguna marca fuera del óvalo. No tiene que votar en cada contienda.



Do not cross out or erase, or your vote may not count. If you make a mistake or a stray mark, you may ask for a new ballot.

No debe tachar o borrar o su voto no se contará. Si comete un error o hace una marca demás, pueda solicitar una nueva papeleta.

Governor / Lt. Governor
Vote for 1
 Gobernador / Vicegobernador
 Vote por Uno

- Rushern L. Baker, III and /y Nancy Navarro**
- Jon Baron and /y Natalie Williams**
- Peter Franchot and /y Monique Anderson-Walker**
- Douglas F. Gansler and /y Candace Hollingsworth**
- Ralph W. Jaffe and /y Mark Greben**
- Ashwani Jain and /y LaTrece Hawkins Lytes**
- John King and /y Michelle Daugherty Siri**
- Wes Moore and /y Aruna Miller**
- Tom Perez and /y Shannon Sneed**
- Jerome M. Segal and /y Justinian M. Dispenza**

Comptroller
Vote for 1
 Contralor
 Vote por Uno

- Timothy J. Adams**
- Brooke Elizabeth Lierman**

Attorney General
Vote for 1
 Procurador General
 Vote por Uno

- Anthony G. Brown**
- Katie Curran O'Malley**

U.S. Senator
Vote for 1
 Senador de los EE.UU.
 Vote por Uno

- Michelle L. Smith**
- Chris Van Hollen**

Representative in Congress
District 6
Vote for 1
 Representante en el Congreso
 Distrito 6
 Vote por Uno

- George Gluck**
- Ben Smilowitz**
- David J. Trone**

State Senator
District 19
Vote for 1
 Senador Estatal
 Distrito 19
 Vote por Uno

- Ben Kramer**
Unopposed /Sin Oponente

House of Delegates
District 19
Vote for up to 3
 Cámara de Delegados
 Distrito 19
 Vote por No Más de Tres

- Charlotte Crutchfield**
- Bonnie Cullison**
- Augustin Esquivar Saah**
- Vaughn Stewart**

County Executive
Vote for 1
 Ejecutivo del Condado
 Vote por Uno

- David T. Blair**
- Marc Elrich**
- Peter James**
- Hans Riemer**

County Council At Large
Vote for up to 4
 Miembro del Concejo
 Representando el Condado
 Vote por No Más de Cuatro

- Gabe Albornoz**
- Brandy H. M. Brooks**
- Dana E. Gassaway**
- Evan Glass**
- Scott Evan Goldberg**
- Tom Hucker**
- Will Jawando**
- Laurie-Anne Sayles**

County Council
District 3
Vote for 1
 Concejo del Condado
 Distrito 3
 Vote por Uno

- Tiquia J. Bennett**
- Sidney A. Katz**
- Robert Wu**

Judge of the Circuit Court
Circuit 6
Vote for up to 4
 Juez de la Corte de Circuito
 Circuito 6
 Vote por No Más de Cuatro

- Carlos F. Acosta**
- Theresa M. Chernosky**
- Kathleen Dumais**
- Thomas P. Johnson, III**
- Rachel Theora McGuckian**
- Marylin Pierre**

State's Attorney
Vote for 1
 Fiscal del Estado
 Vote por Uno

- Tom DeGonia**
- John McCarthy**
- Bernice Mireku-North**
- Perry Paylor**

Vote Both Sides
 Vote en ambos lados



Clerk of the Circuit Court
Vote for 1
 Secretario de la Corte del Circuito
 Vote por Uno

- Alan S. Bowser**
- Karen Bushell**

Register of Wills
Vote for 1
 Registrador Testamentario
 Vote por Uno

- Joseph M. Griffin**
Unopposed /Sin Oponente

Sheriff
Vote for 1
 Alguacil
 Vote por Uno

- Robert Bass**
- Maxwell Cornelius Uy**

Democratic Central Committee At Large
Vote for up to 8
No more than half of the members can be elected from the same gender.
 Comité Central Demócrata Representando el Condado
 Vote por No Más de Ocho
 No más de la mitad de los miembros pueden ser elegidos del mismo sexo.

- Tazeen Ahmad**
Female /Femenino
- Sarah Brand**
Female /Femenino
- Ilhan Cagri**
Female /Femenino
- Barbara Ebel**
Female /Femenino
- Marjorie Goldman**
Female /Femenino
- Raju Mahajan**
Male /Masculino
- Marko G. Rivera-Oven**
Male /Masculino
- Andrew D. Saundry**
Male /Masculino
- Michael Tardif**
Male /Masculino
- Michelle C. Whittaker**
Female /Femenino
- Peter Witzler**
Male /Masculino

Democratic Central Committee
District 19
Vote for up to 2
No more than half of the members can be elected from the same gender.
 Comité Central Demócrata Distrito 19
 Vote por No Más de Dos
 No más de la mitad de los miembros pueden ser elegidos del mismo sexo.

- Tyler Beck**
Male /Masculino
- Sebastian Johnson**
Male /Masculino
- Samantha Jones**
Female /Femenino

Board of Education At Large
Vote for 1
Non-Partisan Contest
Candidates in this contest may or may not be affiliated with any political party
 Junta de Educación Representando el Condado
 Vote por Uno
 Contienda no partidista
 Los candidatos en esta contienda pueden estar o no estar afiliados a ningún partido político

- Mike Erickson**
- Michael Fryar**
- J. "Domenic" Giandomenico**
- Karla Silvestre**

Board of Education
District 1
Vote for 1
Non-Partisan Contest
Candidates in this contest may or may not be affiliated with any political party
 Junta de Educación Distrito 1
 Vote por Uno
 Contienda no partidista
 Los candidatos en esta contienda pueden estar o no estar afiliados a ningún partido político

- Alexander Fahmy**
- Jay Guan**
- Grace Rivera Oven**
- Esther L. Wells**

Board of Education
District 3
Vote for 1
Non-Partisan Contest
Candidates in this contest may or may not be affiliated with any political party
 Junta de Educación Distrito 3
 Vote por Uno
 Contienda no partidista
 Los candidatos en esta contienda pueden estar o no estar afiliados a ningún partido político

- Marcus Alzona**
- Scott Joftus**
- Julie Yang**

Board of Education
District 5
Vote for 1
Non-Partisan Contest
Candidates in this contest may or may not be affiliated with any political party
 Junta de Educación Distrito 5
 Vote por Uno
 Contienda no partidista
 Los candidatos en esta contienda pueden estar o no estar afiliados a ningún partido político

- Valerie M. Coll**
- Dawn Iannaco-Hahn**
- Brenda Wolff**

Official Ballot
Gubernatorial Primary Election
July 19, 2022
State of Maryland, Montgomery County
Democratic Ballot

BS DEM 172
009-040

Papeleta Electoral Oficial
 Elección Primaria Gubernamental
 19 de julio del 2022
 Estado de Maryland, Condado de Montgomery
 Papeleta del Partido Demócrata

Instructions
Instrucciones

Making Selections
Seleccionando



Fill in the oval to the left of the name of your choice. You must blacken the oval completely, and do not make any marks outside of the oval. You do not have to vote in every race.

Llene el óvalo a la izquierda del nombre de su selección. Debe rellenar el óvalo completamente y no haga ninguna marca fuera del óvalo. No tiene que votar en cada contienda.



Do not cross out or erase, or your vote may not count. If you make a mistake or a stray mark, you may ask for a new ballot.

No debe tachar o borrar o su voto no se contará. Si comete un error o hace una marca demás, pueda solicitar una nueva papeleta.

Governor / Lt. Governor
Vote for 1
 Gobernador / Vicegobernador
 Vote por Uno

- Rushern L. Baker, III and /y Nancy Navarro**
- Jon Baron and /y Natalie Williams**
- Peter Franchot and /y Monique Anderson-Walker**
- Douglas F. Gansler and /y Candace Hollingsworth**
- Ralph W. Jaffe and /y Mark Greben**
- Ashwani Jain and /y LaTrece Hawkins Lytes**
- John King and /y Michelle Daugherty Siri**
- Wes Moore and /y Aruna Miller**
- Tom Perez and /y Shannon Sneed**
- Jerome M. Segal and /y Justinian M. Dispenza**

Comptroller
Vote for 1
 Contralor
 Vote por Uno

- Timothy J. Adams**
- Brooke Elizabeth Lierman**

Attorney General
Vote for 1
 Procurador General
 Vote por Uno

- Anthony G. Brown**
- Katie Curran O'Malley**

U.S. Senator
Vote for 1
 Senador de los EE.UU.
 Vote por Uno

- Michelle L. Smith**
- Chris Van Hollen**

Representative in Congress
District 6
Vote for 1
 Representante en el Congreso
 Distrito 6
 Vote por Uno

- George Gluck**
- Ben Smilowitz**
- David J. Trone**

State Senator
District 17
Vote for 1
 Senador Estatal
 Distrito 17
 Vote por Uno

- Cheryl C. Kagan**
 Unopposed /Sin Oponente

House of Delegates
District 17
Vote for up to 3
 Cámara de Delegados
 Distrito 17
 Vote por No Más de Tres

- Kumar P. Barve**
- Joe De Maria**
- Julie Palakovich Carr**
- Joe Vogel**

County Executive
Vote for 1
 Ejecutivo del Condado
 Vote por Uno

- David T. Blair**
- Marc Elrich**
- Peter James**
- Hans Riemer**

County Council At Large
Vote for up to 4
 Miembro del Concejo
 Representando el Condado
 Vote por No Más de Cuatro

- Gabe Albornoz**
- Brandy H. M. Brooks**
- Dana E. Gassaway**
- Evan Glass**
- Scott Evan Goldberg**
- Tom Hucker**
- Will Jawando**
- Laurie-Anne Sayles**

County Council
District 3
Vote for 1
 Concejo del Condado
 Distrito 3
 Vote por Uno

- Tiquia J. Bennett**
- Sidney A. Katz**
- Robert Wu**

Judge of the Circuit Court
Circuit 6
Vote for up to 4
 Juez de la Corte de Circuito
 Circuito 6
 Vote por No Más de Cuatro

- Carlos F. Acosta**
- Theresa M. Chernosky**
- Kathleen Dumais**
- Thomas P. Johnson, III**
- Rachel Theora McGuckian**
- Marylin Pierre**

State's Attorney
Vote for 1
 Fiscal del Estado
 Vote por Uno

- Tom DeGonia**
- John McCarthy**
- Bernice Mireku-North**
- Perry Paylor**

Vote Both Sides
 Vote en ambos lados



Clerk of the Circuit Court
Vote for 1
Secretario de la Corte del Circuito
Vote por Uno

- Alan S. Bowser**
- Karen Bushell**

Register of Wills
Vote for 1
Registrador Testamentario
Vote por Uno

- Joseph M. Griffin**
Unopposed /Sin Oponente

Sheriff
Vote for 1
Alguacil
Vote por Uno

- Robert Bass**
- Maxwell Cornelius Uy**

Democratic Central Committee At Large
Vote for up to 8
No more than half of the members can be elected from the same gender.
Comité Central Demócrata Representando el Condado
Vote por No Más de Ocho
No más de la mitad de los miembros pueden ser elegidos del mismo sexo.

- Tazeen Ahmad**
Female /Femenino
- Sarah Brand**
Female /Femenino
- Ilhan Cagri**
Female /Femenino
- Barbara Ebel**
Female /Femenino
- Marjorie Goldman**
Female /Femenino
- Raju Mahajan**
Male /Masculino
- Marko G. Rivera-Oven**
Male /Masculino
- Andrew D. Saundry**
Male /Masculino
- Michael Tardif**
Male /Masculino
- Michelle C. Whittaker**
Female /Femenino
- Peter Witzler**
Male /Masculino

Democratic Central Committee District 17
Vote for up to 2
No more than half of the members can be elected from the same gender.
Comité Central Demócrata Distrito 17
Vote por No Más de Dos
No más de la mitad de los miembros pueden ser elegidos del mismo sexo.

- Matt Amon**
Male /Masculino
- Gloria Aparicio**
Female /Femenino
- Jennifer Guzman Hosey**
Female /Femenino
- James Metzler**
Male /Masculino
- Jayson L. Spiegel**
Male /Masculino

Board of Education At Large
Vote for 1
Non-Partisan Contest
Candidates in this contest may or may not be affiliated with any political party
Junta de Educación Representando el Condado
Vote por Uno
Contienda no partidista
Los candidatos en esta contienda pueden estar o no estar afiliados a ningún partido político

- Mike Erickson**
- Michael Fryar**
- J. "Domenic" Giandomenico**
- Karla Silvestre**

Board of Education District 1
Vote for 1
Non-Partisan Contest
Candidates in this contest may or may not be affiliated with any political party
Junta de Educación Distrito 1
Vote por Uno
Contienda no partidista
Los candidatos en esta contienda pueden estar o no estar afiliados a ningún partido político

- Alexander Fahmy**
- Jay Guan**
- Grace Rivera Oven**
- Esther L. Wells**

Board of Education District 3
Vote for 1
Non-Partisan Contest
Candidates in this contest may or may not be affiliated with any political party
Junta de Educación Distrito 3
Vote por Uno
Contienda no partidista
Los candidatos en esta contienda pueden estar o no estar afiliados a ningún partido político

- Marcus Alzona**
- Scott Joftus**
- Julie Yang**

Board of Education District 5
Vote for 1
Non-Partisan Contest
Candidates in this contest may or may not be affiliated with any political party
Junta de Educación Distrito 5
Vote por Uno
Contienda no partidista
Los candidatos en esta contienda pueden estar o no estar afiliados a ningún partido político

- Valerie M. Coll**
- Dawn Iannaco-Hahn**
- Brenda Wolff**

Official Ballot
Gubernatorial Primary Election
July 19, 2022
State of Maryland, Montgomery County
Democratic Ballot

BS DEM 173
009-041

Papeleta Electoral Oficial
 Elección Primaria Gubernamental
 19 de julio del 2022
 Estado de Maryland, Condado de Montgomery
 Papeleta del Partido Demócrata

Instructions
Instrucciones

Making Selections
Seleccionando



Fill in the oval to the left of the name of your choice. You must blacken the oval completely, and do not make any marks outside of the oval. You do not have to vote in every race.

Llene el óvalo a la izquierda del nombre de su selección. Debe rellenar el óvalo completamente y no haga ninguna marca fuera del óvalo. No tiene que votar en cada contienda.



Do not cross out or erase, or your vote may not count. If you make a mistake or a stray mark, you may ask for a new ballot.

No debe tachar o borrar o su voto no se contará. Si comete un error o hace una marca demás, pueda solicitar una nueva papeleta.

Governor / Lt. Governor
Vote for 1
 Gobernador / Vicegobernador
 Vote por Uno

- Rushern L. Baker, III and /y Nancy Navarro**
- Jon Baron and /y Natalie Williams**
- Peter Franchot and /y Monique Anderson-Walker**
- Douglas F. Gansler and /y Candace Hollingsworth**
- Ralph W. Jaffe and /y Mark Greben**
- Ashwani Jain and /y LaTrece Hawkins Lytes**
- John King and /y Michelle Daugherty Siri**
- Wes Moore and /y Aruna Miller**
- Tom Perez and /y Shannon Sneed**
- Jerome M. Segal and /y Justinian M. Dispenza**

Comptroller
Vote for 1
 Contralor
 Vote por Uno

- Timothy J. Adams**
- Brooke Elizabeth Lierman**

Attorney General
Vote for 1
 Procurador General
 Vote por Uno

- Anthony G. Brown**
- Katie Curran O'Malley**

U.S. Senator
Vote for 1
 Senador de los EE.UU.
 Vote por Uno

- Michelle L. Smith**
- Chris Van Hollen**

Representative in Congress
District 6
Vote for 1
 Representante en el Congreso
 Distrito 6
 Vote por Uno

- George Gluck**
- Ben Smilowitz**
- David J. Trone**

State Senator
District 39
Vote for 1
 Senador Estatal
 Distrito 39
 Vote por Uno

- Adam Alphaeus Cunningham**
- Nancy J. King**

House of Delegates
District 39
Vote for up to 3
 Cámara de Delegados
 Distrito 39
 Vote por No Más de Tres

- Gabriel Acevero**
- Lesley J. Lopez**
- Kirill Reznik**
- Clint L. Sobratti**

County Executive
Vote for 1
 Ejecutivo del Condado
 Vote por Uno

- David T. Blair**
- Marc Elrich**
- Peter James**
- Hans Riemer**

County Council At Large
Vote for up to 4
 Miembro del Concejo
 Representando el Condado
 Vote por No Más de Cuatro

- Gabe Albornoz**
- Brandy H. M. Brooks**
- Dana E. Gassaway**
- Evan Glass**
- Scott Evan Goldberg**
- Tom Hucker**
- Will Jawando**
- Laurie-Anne Sayles**

County Council
District 2
Vote for 1
 Concejo del Condado
 Distrito 2
 Vote por Uno

- Marilyn Balcombe**
- Lorna Phillips Forde**
- William Roberts**

Judge of the Circuit Court
Circuit 6
Vote for up to 4
 Juez de la Corte de Circuito
 Circuito 6
 Vote por No Más de Cuatro

- Carlos F. Acosta**
- Theresa M. Chernosky**
- Kathleen Dumais**
- Thomas P. Johnson, III**
- Rachel Theora McGuckian**
- Marylin Pierre**

State's Attorney
Vote for 1
 Fiscal del Estado
 Vote por Uno

- Tom DeGonia**
- John McCarthy**
- Bernice Mireku-North**
- Perry Paylor**

Vote Both Sides
 Vote en ambos lados



Clerk of the Circuit Court
Vote for 1
 Secretario de la Corte del Circuito
 Vote por Uno

- Alan S. Bowser**
- Karen Bushell**

Register of Wills
Vote for 1
 Registrador Testamentario
 Vote por Uno

- Joseph M. Griffin**
 Unopposed /Sin Oponente

Sheriff
Vote for 1
 Alguacil
 Vote por Uno

- Robert Bass**
- Maxwell Cornelius Uy**

Democratic Central Committee At Large
Vote for up to 8
No more than half of the members can be elected from the same gender.
 Comité Central Demócrata Representando el Condado
 Vote por No Más de Ocho
 No más de la mitad de los miembros pueden ser elegidos del mismo sexo.

- Tazeen Ahmad**
 Female /Femenino
- Sarah Brand**
 Female /Femenino
- Ilhan Cagri**
 Female /Femenino
- Barbara Ebel**
 Female /Femenino
- Marjorie Goldman**
 Female /Femenino
- Raju Mahajan**
 Male /Masculino
- Marko G. Rivera-Oven**
 Male /Masculino
- Andrew D. Saundry**
 Male /Masculino
- Michael Tardif**
 Male /Masculino
- Michelle C. Whittaker**
 Female /Femenino
- Peter Witzler**
 Male /Masculino

Democratic Central Committee
District 39
Vote for up to 2
No more than half of the members can be elected from the same gender.
 Comité Central Demócrata Distrito 39
 Vote por No Más de Dos
 No más de la mitad de los miembros pueden ser elegidos del mismo sexo.

- Jamie Andrews**
 Female /Femenino
- Mumin A. Barre**
 Male /Masculino
- Bobby Bartlett**
 Male /Masculino
- Suzi Williams Kaplan**
 Female /Femenino
- Marc Anthony Robles**
 Male /Masculino
- Rebecca Rosales Castillo**
 Female /Femenino
- Ulrich A. Ssaka**
 Male /Masculino

Board of Education At Large
Vote for 1
Non-Partisan Contest
Candidates in this contest may or may not be affiliated with any political party
 Junta de Educación Representando el Condado
 Vote por Uno
 Contienda no partidista
 Los candidatos en esta contienda pueden estar o no estar afiliados a ningún partido político

- Mike Erickson**
- Michael Fryar**
- J. "Domenic" Giandomenico**
- Karla Silvestre**

Board of Education District 1
Vote for 1
Non-Partisan Contest
Candidates in this contest may or may not be affiliated with any political party
 Junta de Educación Distrito 1
 Vote por Uno
 Contienda no partidista
 Los candidatos en esta contienda pueden estar o no estar afiliados a ningún partido político

- Alexander Fahmy**
- Jay Guan**
- Grace Rivera Oven**
- Esther L. Wells**

Board of Education District 3
Vote for 1
Non-Partisan Contest
Candidates in this contest may or may not be affiliated with any political party
 Junta de Educación Distrito 3
 Vote por Uno
 Contienda no partidista
 Los candidatos en esta contienda pueden estar o no estar afiliados a ningún partido político

- Marcus Alzona**
- Scott Joftus**
- Julie Yang**

Board of Education District 5
Vote for 1
Non-Partisan Contest
Candidates in this contest may or may not be affiliated with any political party
 Junta de Educación Distrito 5
 Vote por Uno
 Contienda no partidista
 Los candidatos en esta contienda pueden estar o no estar afiliados a ningún partido político

- Valerie M. Coll**
- Dawn Iannaco-Hahn**
- Brenda Wolff**

Official Ballot
Gubernatorial Primary Election
July 19, 2022
State of Maryland, Montgomery County
Democratic Ballot

BS DEM 174
009-042

Papeleta Electoral Oficial
 Elección Primaria Gubernamental
 19 de julio del 2022
 Estado de Maryland, Condado de Montgomery
 Papeleta del Partido Demócrata

Instructions
Instrucciones

Making Selections
Seleccionando



Fill in the oval to the left of the name of your choice. You must blacken the oval completely, and do not make any marks outside of the oval. You do not have to vote in every race.

Llene el óvalo a la izquierda del nombre de su selección. Debe rellenar el óvalo completamente y no haga ninguna marca fuera del óvalo. No tiene que votar en cada contienda.



Do not cross out or erase, or your vote may not count. If you make a mistake or a stray mark, you may ask for a new ballot.

No debe tachar o borrar o su voto no se contará. Si comete un error o hace una marca demás, pueda solicitar una nueva papeleta.

Governor / Lt. Governor
Vote for 1
 Gobernador / Vicegobernador
 Vote por Uno

- Rushern L. Baker, III and /y Nancy Navarro**
- Jon Baron and /y Natalie Williams**
- Peter Franchot and /y Monique Anderson-Walker**
- Douglas F. Gansler and /y Candace Hollingsworth**
- Ralph W. Jaffe and /y Mark Greben**
- Ashwani Jain and /y LaTrece Hawkins Lytes**
- John King and /y Michelle Daugherty Siri**
- Wes Moore and /y Aruna Miller**
- Tom Perez and /y Shannon Sneed**
- Jerome M. Segal and /y Justinian M. Dispenza**

Comptroller
Vote for 1
 Contralor
 Vote por Uno

- Timothy J. Adams**
- Brooke Elizabeth Lierman**

Attorney General
Vote for 1
 Procurador General
 Vote por Uno

- Anthony G. Brown**
- Katie Curran O'Malley**

U.S. Senator
Vote for 1
 Senador de los EE.UU.
 Vote por Uno

- Michelle L. Smith**
- Chris Van Hollen**

Representative in Congress
District 8
Vote for 1
 Representante en el Congreso
 Distrito 8
 Vote por Uno

- Andalib Odulate**
- Jamie Raskin**

State Senator
District 39
Vote for 1
 Senador Estatal
 Distrito 39
 Vote por Uno

- Adam Alphaeus Cunningham**
- Nancy J. King**

House of Delegates
District 39
Vote for up to 3
 Cámara de Delegados
 Distrito 39
 Vote por No Más de Tres

- Gabriel Acevero**
- Lesley J. Lopez**
- Kirill Reznik**
- Clint L. Sobratti**

County Executive
Vote for 1
 Ejecutivo del Condado
 Vote por Uno

- David T. Blair**
- Marc Elrich**
- Peter James**
- Hans Riemer**

County Council At Large
Vote for up to 4
 Miembro del Concejo
 Representando el Condado
 Vote por No Más de Cuatro

- Gabe Albornoz**
- Brandy H. M. Brooks**
- Dana E. Gassaway**
- Evan Glass**
- Scott Evan Goldberg**
- Tom Hucker**
- Will Jawando**
- Laurie-Anne Sayles**

County Council
District 7
Vote for 1
 Concejo del Condado
 Distrito 7
 Vote por Uno

- Andrew A. Einsmann**
- Paul Geller**
- Sharif A. Hidayat**
- Dawn Luedtke**
- Jacqueline Manger**
- Paul K. Schwartz**
- Ben Wikner**

Judge of the Circuit Court
Circuit 6
Vote for up to 4
 Juez de la Corte de Circuito
 Circuito 6
 Vote por No Más de Cuatro

- Carlos F. Acosta**
- Theresa M. Chernosky**
- Kathleen Dumais**
- Thomas P. Johnson, III**
- Rachel Theora McGuckian**
- Marylin Pierre**

Vote Both Sides
 Vote en ambos lados



<p>State's Attorney Vote for 1 Fiscal del Estado Vote por Uno</p> <p><input type="radio"/> Tom DeGonia</p> <p><input type="radio"/> John McCarthy</p> <p><input type="radio"/> Bernice Mireku-North</p> <p><input type="radio"/> Perry Paylor</p>
<p>Clerk of the Circuit Court Vote for 1 Secretario de la Corte del Circuito Vote por Uno</p> <p><input type="radio"/> Alan S. Bowser</p> <p><input type="radio"/> Karen Bushell</p>
<p>Register of Wills Vote for 1 Registrador Testamentario Vote por Uno</p> <p><input type="radio"/> Joseph M. Griffin Unopposed /Sin Oponente</p>
<p>Sheriff Vote for 1 Alguacil Vote por Uno</p> <p><input type="radio"/> Robert Bass</p> <p><input type="radio"/> Maxwell Cornelius Uy</p>
<p>Democratic Central Committee At Large Vote for up to 8 No more than half of the members can be elected from the same gender. Comité Central Demócrata Representando el Condado Vote por No Más de Ocho No más de la mitad de los miembros pueden ser elegidos del mismo sexo.</p> <p><input type="radio"/> Tazeen Ahmad Female /Femenino</p> <p><input type="radio"/> Sarah Brand Female /Femenino</p> <p><input type="radio"/> Ilhan Cagri Female /Femenino</p> <p><input type="radio"/> Barbara Ebel Female /Femenino</p> <p><input type="radio"/> Marjorie Goldman Female /Femenino</p> <p><input type="radio"/> Raju Mahajan Male /Masculino</p> <p><input type="radio"/> Marko G. Rivera-Oven Male /Masculino</p> <p><input type="radio"/> Andrew D. Saundry Male /Masculino</p> <p><input type="radio"/> Michael Tardif Male /Masculino</p> <p><input type="radio"/> Michelle C. Whittaker Female /Femenino</p> <p><input type="radio"/> Peter Witzler Male /Masculino</p>

<p>Democratic Central Committee District 39 Vote for up to 2 No more than half of the members can be elected from the same gender. Comité Central Demócrata Distrito 39 Vote por No Más de Dos No más de la mitad de los miembros pueden ser elegidos del mismo sexo.</p> <p><input type="radio"/> Jamie Andrews Female /Femenino</p> <p><input type="radio"/> Mumin A. Barre Male /Masculino</p> <p><input type="radio"/> Bobby Bartlett Male /Masculino</p> <p><input type="radio"/> Suzi Williams Kaplan Female /Femenino</p> <p><input type="radio"/> Marc Anthony Robles Male /Masculino</p> <p><input type="radio"/> Rebecca Rosales Castillo Female /Femenino</p> <p><input type="radio"/> Ulrich A. Ssaka Male /Masculino</p>
<p>Board of Education At Large Vote for 1 Non-Partisan Contest Candidates in this contest may or may not be affiliated with any political party Junta de Educación Representando el Condado Vote por Uno Contienda no partidista Los candidatos en esta contienda pueden estar o no estar afiliados a ningún partido político</p> <p><input type="radio"/> Mike Erickson</p> <p><input type="radio"/> Michael Fryar</p> <p><input type="radio"/> J. "Domenic" Giandomenico</p> <p><input type="radio"/> Karla Silvestre</p>
<p>Board of Education District 1 Vote for 1 Non-Partisan Contest Candidates in this contest may or may not be affiliated with any political party Junta de Educación Distrito 1 Vote por Uno Contienda no partidista Los candidatos en esta contienda pueden estar o no estar afiliados a ningún partido político</p> <p><input type="radio"/> Alexander Fahmy</p> <p><input type="radio"/> Jay Guan</p> <p><input type="radio"/> Grace Rivera Oven</p> <p><input type="radio"/> Esther L. Wells</p>

<p>Board of Education District 3 Vote for 1 Non-Partisan Contest Candidates in this contest may or may not be affiliated with any political party Junta de Educación Distrito 3 Vote por Uno Contienda no partidista Los candidatos en esta contienda pueden estar o no estar afiliados a ningún partido político</p> <p><input type="radio"/> Marcus Alzona</p> <p><input type="radio"/> Scott Joftus</p> <p><input type="radio"/> Julie Yang</p>
<p>Board of Education District 5 Vote for 1 Non-Partisan Contest Candidates in this contest may or may not be affiliated with any political party Junta de Educación Distrito 5 Vote por Uno Contienda no partidista Los candidatos en esta contienda pueden estar o no estar afiliados a ningún partido político</p> <p><input type="radio"/> Valerie M. Coll</p> <p><input type="radio"/> Dawn Iannaco-Hahn</p> <p><input type="radio"/> Brenda Wolff</p>

Official Ballot
Gubernatorial Primary Election
July 19, 2022
State of Maryland, Montgomery County
Democratic Ballot

BS DEM 175
009-043

Papeleta Electoral Oficial
 Elección Primaria Gubernamental
 19 de julio del 2022
 Estado de Maryland, Condado de Montgomery
 Papeleta del Partido Demócrata

Instructions
Instrucciones

Making Selections
Seleccionando



Fill in the oval to the left of the name of your choice. You must blacken the oval completely, and do not make any marks outside of the oval. You do not have to vote in every race.

Llene el óvalo a la izquierda del nombre de su selección. Debe rellenar el óvalo completamente y no haga ninguna marca fuera del óvalo. No tiene que votar en cada contienda.



Do not cross out or erase, or your vote may not count. If you make a mistake or a stray mark, you may ask for a new ballot.

No debe tachar o borrar o su voto no se contará. Si comete un error o hace una marca demás, pueda solicitar una nueva papeleta.

Governor / Lt. Governor
Vote for 1
 Gobernador / Vicegobernador
 Vote por Uno

- Rushern L. Baker, III**
and /y
Nancy Navarro
- Jon Baron**
and /y
Natalie Williams
- Peter Franchot**
and /y
Monique Anderson-Walker
- Douglas F. Gansler**
and /y
Candace Hollingsworth
- Ralph W. Jaffe**
and /y
Mark Greben
- Ashwani Jain**
and /y
LaTrece Hawkins Lytes
- John King**
and /y
Michelle Daugherty Siri
- Wes Moore**
and /y
Aruna Miller
- Tom Perez**
and /y
Shannon Sneed
- Jerome M. Segal**
and /y
Justinian M. Dispenza

Comptroller
Vote for 1
 Contralor
 Vote por Uno

- Timothy J. Adams**
- Brooke Elizabeth Lierman**

Attorney General
Vote for 1
 Procurador General
 Vote por Uno

- Anthony G. Brown**
- Katie Curran O'Malley**

U.S. Senator
Vote for 1
 Senador de los EE.UU.
 Vote por Uno

- Michelle L. Smith**
- Chris Van Hollen**

Representative in Congress
District 8
Vote for 1
 Representante en el Congreso
 Distrito 8
 Vote por Uno

- Andalib Odulate**
- Jamie Raskin**

State Senator
District 19
Vote for 1
 Senador Estatal
 Distrito 19
 Vote por Uno

- Ben Kramer**
Unopposed /Sin Oponente

House of Delegates
District 19
Vote for up to 3
 Cámara de Delegados
 Distrito 19
 Vote por No Más de Tres

- Charlotte Crutchfield**
- Bonnie Cullison**
- Augustin Esquivar Saah**
- Vaughn Stewart**

County Executive
Vote for 1
 Ejecutivo del Condado
 Vote por Uno

- David T. Blair**
- Marc Elrich**
- Peter James**
- Hans Riemer**

County Council At Large
Vote for up to 4
 Miembro del Concejo
 Representando el Condado
 Vote por No Más de Cuatro

- Gabe Albornoz**
- Brandy H. M. Brooks**
- Dana E. Gassaway**
- Evan Glass**
- Scott Evan Goldberg**
- Tom Hucker**
- Will Jawando**
- Laurie-Anne Sayles**

County Council
District 3
Vote for 1
 Concejo del Condado
 Distrito 3
 Vote por Uno

- Tiquia J. Bennett**
- Sidney A. Katz**
- Robert Wu**

Judge of the Circuit Court
Circuit 6
Vote for up to 4
 Juez de la Corte de Circuito
 Circuito 6
 Vote por No Más de Cuatro

- Carlos F. Acosta**
- Theresa M. Chernosky**
- Kathleen Dumais**
- Thomas P. Johnson, III**
- Rachel Theora McGuckian**
- Marilyn Pierre**

State's Attorney
Vote for 1
 Fiscal del Estado
 Vote por Uno

- Tom DeGonia**
- John McCarthy**
- Bernice Mireku-North**
- Perry Paylor**

Clerk of the Circuit Court
Vote for 1
 Secretario de la Corte del
 Circuito
 Vote por Uno

- Alan S. Bowser**
- Karen Bushell**

Vote Both Sides
 Vote en ambos lados



<p>Register of Wills Vote for 1 Registrador Testamentario Vote por Uno</p> <p><input type="radio"/> Joseph M. Griffin Unopposed /Sin Oponente</p>
<p>Sheriff Vote for 1 Alguacil Vote por Uno</p> <p><input type="radio"/> Robert Bass</p> <p><input type="radio"/> Maxwell Cornelius Uy</p>
<p>Democratic Central Committee At Large Vote for up to 8 No more than half of the members can be elected from the same gender. Comité Central Demócrata Representando el Condado Vote por No Más de Ocho No más de la mitad de los miembros pueden ser elegidos del mismo sexo.</p> <p><input type="radio"/> Tazeen Ahmad Female /Femenino</p> <p><input type="radio"/> Sarah Brand Female /Femenino</p> <p><input type="radio"/> Ilhan Cagri Female /Femenino</p> <p><input type="radio"/> Barbara Ebel Female /Femenino</p> <p><input type="radio"/> Marjorie Goldman Female /Femenino</p> <p><input type="radio"/> Raju Mahajan Male /Masculino</p> <p><input type="radio"/> Marko G. Rivera-Oven Male /Masculino</p> <p><input type="radio"/> Andrew D. Saundry Male /Masculino</p> <p><input type="radio"/> Michael Tardif Male /Masculino</p> <p><input type="radio"/> Michelle C. Whittaker Female /Femenino</p> <p><input type="radio"/> Peter Witzler Male /Masculino</p>
<p>Democratic Central Committee District 19 Vote for up to 2 No more than half of the members can be elected from the same gender. Comité Central Demócrata Distrito 19 Vote por No Más de Dos No más de la mitad de los miembros pueden ser elegidos del mismo sexo.</p> <p><input type="radio"/> Tyler Beck Male /Masculino</p> <p><input type="radio"/> Sebastian Johnson Male /Masculino</p> <p><input type="radio"/> Samantha Jones Female /Femenino</p>

<p>Board of Education At Large Vote for 1 Non-Partisan Contest Candidates in this contest may or may not be affiliated with any political party Junta de Educación Representando el Condado Vote por Uno Contienda no partidista Los candidatos en esta contienda pueden estar o no estar afiliados a ningún partido político</p> <p><input type="radio"/> Mike Erickson</p> <p><input type="radio"/> Michael Fryar</p> <p><input type="radio"/> J. "Domenic" Giandomenico</p> <p><input type="radio"/> Karla Silvestre</p>
<p>Board of Education District 1 Vote for 1 Non-Partisan Contest Candidates in this contest may or may not be affiliated with any political party Junta de Educación Distrito 1 Vote por Uno Contienda no partidista Los candidatos en esta contienda pueden estar o no estar afiliados a ningún partido político</p> <p><input type="radio"/> Alexander Fahmy</p> <p><input type="radio"/> Jay Guan</p> <p><input type="radio"/> Grace Rivera Oven</p> <p><input type="radio"/> Esther L. Wells</p>
<p>Board of Education District 3 Vote for 1 Non-Partisan Contest Candidates in this contest may or may not be affiliated with any political party Junta de Educación Distrito 3 Vote por Uno Contienda no partidista Los candidatos en esta contienda pueden estar o no estar afiliados a ningún partido político</p> <p><input type="radio"/> Marcus Alzona</p> <p><input type="radio"/> Scott Joftus</p> <p><input type="radio"/> Julie Yang</p>

<p>Board of Education District 5 Vote for 1 Non-Partisan Contest Candidates in this contest may or may not be affiliated with any political party Junta de Educación Distrito 5 Vote por Uno Contienda no partidista Los candidatos en esta contienda pueden estar o no estar afiliados a ningún partido político</p> <p><input type="radio"/> Valerie M. Coll</p> <p><input type="radio"/> Dawn Iannaco-Hahn</p> <p><input type="radio"/> Brenda Wolff</p>
--

Official Ballot
Gubernatorial Primary Election
July 19, 2022
State of Maryland, Montgomery County
Democratic Ballot

BS DEM 176
009-044

Papeleta Electoral Oficial
 Elección Primaria Gubernamental
 19 de julio del 2022
 Estado de Maryland, Condado de Montgomery
 Papeleta del Partido Demócrata

Instructions
Instrucciones

Making Selections
Seleccionando

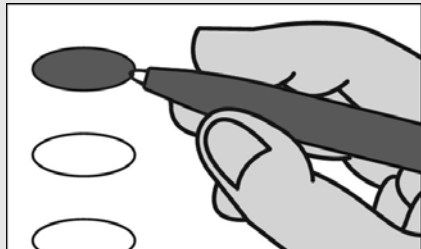

Fill in the oval to the left of the name of your choice. You must blacken the oval completely, and do not make any marks outside of the oval. You do not have to vote in every race.

Llene el óvalo a la izquierda del nombre de su selección. Debe rellenar el óvalo completamente y no haga ninguna marca fuera del óvalo. No tiene que votar en cada contienda.



Do not cross out or erase, or your vote may not count. If you make a mistake or a stray mark, you may ask for a new ballot.

No debe tachar o borrar o su voto no se contará. Si comete un error o hace una marca demás, pueda solicitar una nueva papeleta.

Governor / Lt. Governor
Vote for 1
 Gobernador / Vicegobernador
 Vote por Uno

- Rushern L. Baker, III and /y Nancy Navarro**
- Jon Baron and /y Natalie Williams**
- Peter Franchot and /y Monique Anderson-Walker**
- Douglas F. Gansler and /y Candace Hollingsworth**
- Ralph W. Jaffe and /y Mark Greben**
- Ashwani Jain and /y LaTrece Hawkins Lytes**
- John King and /y Michelle Daugherty Siri**
- Wes Moore and /y Aruna Miller**
- Tom Perez and /y Shannon Sneed**
- Jerome M. Segal and /y Justinian M. Dispenza**

Comptroller
Vote for 1
 Contralor
 Vote por Uno

- Timothy J. Adams**
- Brooke Elizabeth Lierman**

Attorney General
Vote for 1
 Procurador General
 Vote por Uno

- Anthony G. Brown**
- Katie Curran O'Malley**

U.S. Senator
Vote for 1
 Senador de los EE.UU.
 Vote por Uno

- Michelle L. Smith**
- Chris Van Hollen**

Representative in Congress
District 6
Vote for 1
 Representante en el Congreso
 Distrito 6
 Vote por Uno

- George Gluck**
- Ben Smilowitz**
- David J. Trone**

State Senator
District 15
Vote for 1
 Senador Estatal
 Distrito 15
 Vote por Uno

- Brian J. Feldman**
 Unopposed /Sin Oponente

House of Delegates
District 15
Vote for up to 3
 Cámara de Delegados
 Distrito 15
 Vote por No Más de Tres

- Saqib Ali**
- Linda Foley**
- David Fraser-Hidalgo**
- Lily Qi**

County Executive
Vote for 1
 Ejecutivo del Condado
 Vote por Uno

- David T. Blair**
- Marc Elrich**
- Peter James**
- Hans Riemer**

County Council At Large
Vote for up to 4
 Miembro del Concejo
 Representando el Condado
 Vote por No Más de Cuatro

- Gabe Albornoz**
- Brandy H. M. Brooks**
- Dana E. Gassaway**
- Evan Glass**
- Scott Evan Goldberg**
- Tom Hucker**
- Will Jawando**
- Laurie-Anne Sayles**

County Council
District 3
Vote for 1
 Concejo del Condado
 Distrito 3
 Vote por Uno

- Tiquia J. Bennett**
- Sidney A. Katz**
- Robert Wu**

Judge of the Circuit Court
Circuit 6
Vote for up to 4
 Juez de la Corte de Circuito
 Circuito 6
 Vote por No Más de Cuatro

- Carlos F. Acosta**
- Theresa M. Chernosky**
- Kathleen Dumais**
- Thomas P. Johnson, III**
- Rachel Theora McGuckian**
- Marylin Pierre**

State's Attorney
Vote for 1
 Fiscal del Estado
 Vote por Uno

- Tom DeGonia**
- John McCarthy**
- Bernice Mireku-North**
- Perry Paylor**

Vote Both Sides
 Vote en ambos lados



Clerk of the Circuit Court
Vote for 1
 Secretario de la Corte del Circuito
 Vote por Uno

- Alan S. Bowser**
- Karen Bushell**

Register of Wills
Vote for 1
 Registrador Testamentario
 Vote por Uno

- Joseph M. Griffin**
 Unopposed /Sin Oponente

Sheriff
Vote for 1
 Alguacil
 Vote por Uno

- Robert Bass**
- Maxwell Cornelius Uy**

Democratic Central Committee At Large
Vote for up to 8
No more than half of the members can be elected from the same gender.
 Comité Central Demócrata Representando el Condado
 Vote por No Más de Ocho
 No más de la mitad de los miembros pueden ser elegidos del mismo sexo.

- Tazeen Ahmad**
 Female /Femenino
- Sarah Brand**
 Female /Femenino
- Ilhan Cagri**
 Female /Femenino
- Barbara Ebel**
 Female /Femenino
- Marjorie Goldman**
 Female /Femenino
- Raju Mahajan**
 Male /Masculino
- Marko G. Rivera-Oven**
 Male /Masculino
- Andrew D. Saundry**
 Male /Masculino
- Michael Tardif**
 Male /Masculino
- Michelle C. Whittaker**
 Female /Femenino
- Peter Witzler**
 Male /Masculino

Democratic Central Committee District 15
Vote for up to 2
No more than half of the members can be elected from the same gender.
 Comité Central Demócrata Distrito 15
 Vote por No Más de Dos
 No más de la mitad de los miembros pueden ser elegidos del mismo sexo.

- Saman Qadeer Ahmad**
 Female /Femenino
- Anis Ahmed**
 Male /Masculino
- Dan Alpert**
 Male /Masculino
- Margie Delao**
 Female /Femenino
- Nathan R. Feldman**
 Male /Masculino
- Charles M. James**
 Male /Masculino
- Michael J. Schrier**
 Male /Masculino

Board of Education At Large
Vote for 1
Non-Partisan Contest
Candidates in this contest may or may not be affiliated with any political party
 Junta de Educación Representando el Condado
 Vote por Uno
 Contienda no partidista
 Los candidatos en esta contienda pueden estar o no estar afiliados a ningún partido político

- Mike Erickson**
- Michael Fryar**
- J. "Domenic" Giandomenico**
- Karla Silvestre**

Board of Education District 1
Vote for 1
Non-Partisan Contest
Candidates in this contest may or may not be affiliated with any political party
 Junta de Educación Distrito 1
 Vote por Uno
 Contienda no partidista
 Los candidatos en esta contienda pueden estar o no estar afiliados a ningún partido político

- Alexander Fahmy**
- Jay Guan**
- Grace Rivera Oven**
- Esther L. Wells**

Board of Education District 3
Vote for 1
Non-Partisan Contest
Candidates in this contest may or may not be affiliated with any political party
 Junta de Educación Distrito 3
 Vote por Uno
 Contienda no partidista
 Los candidatos en esta contienda pueden estar o no estar afiliados a ningún partido político

- Marcus Alzona**
- Scott Joftus**
- Julie Yang**

Board of Education District 5
Vote for 1
Non-Partisan Contest
Candidates in this contest may or may not be affiliated with any political party
 Junta de Educación Distrito 5
 Vote por Uno
 Contienda no partidista
 Los candidatos en esta contienda pueden estar o no estar afiliados a ningún partido político

- Valerie M. Coll**
- Dawn Iannaco-Hahn**
- Brenda Wolff**

Official Ballot
Gubernatorial Primary Election
July 19, 2022
State of Maryland, Montgomery County
Democratic Ballot

BS DEM 177
009-045

Papeleta Electoral Oficial
 Elección Primaria Gubernamental
 19 de julio del 2022
 Estado de Maryland, Condado de Montgomery
 Papeleta del Partido Demócrata

Instructions
Instrucciones

Making Selections
Seleccionando



Fill in the oval to the left of the name of your choice. You must blacken the oval completely, and do not make any marks outside of the oval. You do not have to vote in every race.

Llene el óvalo a la izquierda del nombre de su selección. Debe rellenar el óvalo completamente y no haga ninguna marca fuera del óvalo. No tiene que votar en cada contienda.



Do not cross out or erase, or your vote may not count. If you make a mistake or a stray mark, you may ask for a new ballot.

No debe tachar o borrar o su voto no se contará. Si comete un error o hace una marca demás, pueda solicitar una nueva papeleta.

Governor / Lt. Governor
Vote for 1
 Gobernador / Vicegobernador
 Vote por Uno

- Rushern L. Baker, III and /y Nancy Navarro**
- Jon Baron and /y Natalie Williams**
- Peter Franchot and /y Monique Anderson-Walker**
- Douglas F. Gansler and /y Candace Hollingsworth**
- Ralph W. Jaffe and /y Mark Greben**
- Ashwani Jain and /y LaTrece Hawkins Lytes**
- John King and /y Michelle Daugherty Siri**
- Wes Moore and /y Aruna Miller**
- Tom Perez and /y Shannon Sneed**
- Jerome M. Segal and /y Justinian M. Dispenza**

Comptroller
Vote for 1
 Contralor
 Vote por Uno

- Timothy J. Adams**
- Brooke Elizabeth Lierman**

Attorney General
Vote for 1
 Procurador General
 Vote por Uno

- Anthony G. Brown**
- Katie Curran O'Malley**

U.S. Senator
Vote for 1
 Senador de los EE.UU.
 Vote por Uno

- Michelle L. Smith**
- Chris Van Hollen**

Representative in Congress
District 8
Vote for 1
 Representante en el Congreso
 Distrito 8
 Vote por Uno

- Andalib Odulate**
- Jamie Raskin**

State Senator
District 39
Vote for 1
 Senador Estatal
 Distrito 39
 Vote por Uno

- Adam Alphaeus Cunningham**
- Nancy J. King**

House of Delegates
District 39
Vote for up to 3
 Cámara de Delegados
 Distrito 39
 Vote por No Más de Tres

- Gabriel Acevero**
- Lesley J. Lopez**
- Kirill Reznik**
- Clint L. Sobratti**

County Executive
Vote for 1
 Ejecutivo del Condado
 Vote por Uno

- David T. Blair**
- Marc Elrich**
- Peter James**
- Hans Riemer**

County Council At Large
Vote for up to 4
 Miembro del Concejo
 Representando el Condado
 Vote por No Más de Cuatro

- Gabe Albornoz**
- Brandy H. M. Brooks**
- Dana E. Gassaway**
- Evan Glass**
- Scott Evan Goldberg**
- Tom Hucker**
- Will Jawando**
- Laurie-Anne Sayles**

County Council
District 3
Vote for 1
 Concejo del Condado
 Distrito 3
 Vote por Uno

- Tiquia J. Bennett**
- Sidney A. Katz**
- Robert Wu**

Judge of the Circuit Court
Circuit 6
Vote for up to 4
 Juez de la Corte de Circuito
 Circuito 6
 Vote por No Más de Cuatro

- Carlos F. Acosta**
- Theresa M. Chernosky**
- Kathleen Dumais**
- Thomas P. Johnson, III**
- Rachel Theora McGuckian**
- Marylin Pierre**

State's Attorney
Vote for 1
 Fiscal del Estado
 Vote por Uno

- Tom DeGonia**
- John McCarthy**
- Bernice Mireku-North**
- Perry Paylor**

Vote Both Sides
 Vote en ambos lados



Clerk of the Circuit Court
Vote for 1
 Secretario de la Corte del Circuito
 Vote por Uno

- Alan S. Bowser**
- Karen Bushell**

Register of Wills
Vote for 1
 Registrador Testamentario
 Vote por Uno

- Joseph M. Griffin**
 Unopposed /Sin Oponente

Sheriff
Vote for 1
 Alguacil
 Vote por Uno

- Robert Bass**
- Maxwell Cornelius Uy**

Democratic Central Committee At Large
Vote for up to 8
No more than half of the members can be elected from the same gender.
 Comité Central Demócrata Representando el Condado
 Vote por No Más de Ocho
 No más de la mitad de los miembros pueden ser elegidos del mismo sexo.

- Tazeen Ahmad**
 Female /Femenino
- Sarah Brand**
 Female /Femenino
- Ilhan Cagri**
 Female /Femenino
- Barbara Ebel**
 Female /Femenino
- Marjorie Goldman**
 Female /Femenino
- Raju Mahajan**
 Male /Masculino
- Marko G. Rivera-Oven**
 Male /Masculino
- Andrew D. Saundry**
 Male /Masculino
- Michael Tardif**
 Male /Masculino
- Michelle C. Whittaker**
 Female /Femenino
- Peter Witzler**
 Male /Masculino

Democratic Central Committee
District 39
Vote for up to 2
No more than half of the members can be elected from the same gender.
 Comité Central Demócrata Distrito 39
 Vote por No Más de Dos
 No más de la mitad de los miembros pueden ser elegidos del mismo sexo.

- Jamie Andrews**
 Female /Femenino
- Mumin A. Barre**
 Male /Masculino
- Bobby Bartlett**
 Male /Masculino

- Suzi Williams Kaplan**
 Female /Femenino
- Marc Anthony Robles**
 Male /Masculino
- Rebecca Rosales Castillo**
 Female /Femenino
- Ulrich A. Ssaka**
 Male /Masculino

Board of Education At Large
Vote for 1
Non-Partisan Contest
Candidates in this contest may or may not be affiliated with any political party
 Junta de Educación Representando el Condado
 Vote por Uno
 Contienda no partidista
 Los candidatos en esta contienda pueden estar o no estar afiliados a ningún partido político

- Mike Erickson**
- Michael Fryar**
- J. "Domenic" Giandomenico**
- Karla Silvestre**

Board of Education District 1
Vote for 1
Non-Partisan Contest
Candidates in this contest may or may not be affiliated with any political party
 Junta de Educación Distrito 1
 Vote por Uno
 Contienda no partidista
 Los candidatos en esta contienda pueden estar o no estar afiliados a ningún partido político

- Alexander Fahmy**
- Jay Guan**
- Grace Rivera Oven**
- Esther L. Wells**

Board of Education District 3
Vote for 1
Non-Partisan Contest
Candidates in this contest may or may not be affiliated with any political party
 Junta de Educación Distrito 3
 Vote por Uno
 Contienda no partidista
 Los candidatos en esta contienda pueden estar o no estar afiliados a ningún partido político

- Marcus Alzona**
- Scott Joftus**
- Julie Yang**

Board of Education District 5
Vote for 1
Non-Partisan Contest
Candidates in this contest may or may not be affiliated with any political party
 Junta de Educación Distrito 5
 Vote por Uno
 Contienda no partidista
 Los candidatos en esta contienda pueden estar o no estar afiliados a ningún partido político

- Valerie M. Coll**
- Dawn Iannaco-Hahn**
- Brenda Wolff**

Official Ballot
Gubernatorial Primary Election
July 19, 2022
State of Maryland, Montgomery County
Democratic Ballot

BS DEM 178
009-046

Papeleta Electoral Oficial
 Elección Primaria Gubernamental
 19 de julio del 2022
 Estado de Maryland, Condado de Montgomery
 Papeleta del Partido Demócrata

Instructions
Instrucciones

Making Selections
Seleccionando



Fill in the oval to the left of the name of your choice. You must blacken the oval completely, and do not make any marks outside of the oval. You do not have to vote in every race.

Llene el óvalo a la izquierda del nombre de su selección. Debe rellenar el óvalo completamente y no haga ninguna marca fuera del óvalo. No tiene que votar en cada contienda.



Do not cross out or erase, or your vote may not count. If you make a mistake or a stray mark, you may ask for a new ballot.

No debe tachar o borrar o su voto no se contará. Si comete un error o hace una marca demás, pueda solicitar una nueva papeleta.

Governor / Lt. Governor
Vote for 1
 Gobernador / Vicegobernador
 Vote por Uno

- Rushern L. Baker, III and /y Nancy Navarro**
- Jon Baron and /y Natalie Williams**
- Peter Franchot and /y Monique Anderson-Walker**
- Douglas F. Gansler and /y Candace Hollingsworth**
- Ralph W. Jaffe and /y Mark Greben**
- Ashwani Jain and /y LaTrece Hawkins Lytes**
- John King and /y Michelle Daugherty Siri**
- Wes Moore and /y Aruna Miller**
- Tom Perez and /y Shannon Sneed**
- Jerome M. Segal and /y Justinian M. Dispenza**

Comptroller
Vote for 1
 Contralor
 Vote por Uno

- Timothy J. Adams**
- Brooke Elizabeth Lierman**

Attorney General
Vote for 1
 Procurador General
 Vote por Uno

- Anthony G. Brown**
- Katie Curran O'Malley**

U.S. Senator
Vote for 1
 Senador de los EE.UU.
 Vote por Uno

- Michelle L. Smith**
- Chris Van Hollen**

Representative in Congress
District 8
Vote for 1
 Representante en el Congreso
 Distrito 8
 Vote por Uno

- Andalib Odulate**
- Jamie Raskin**

State Senator
District 39
Vote for 1
 Senador Estatal
 Distrito 39
 Vote por Uno

- Adam Alphaeus Cunningham**
- Nancy J. King**

House of Delegates
District 39
Vote for up to 3
 Cámara de Delegados
 Distrito 39
 Vote por No Más de Tres

- Gabriel Acevero**
- Lesley J. Lopez**
- Kirill Reznik**
- Clint L. Sobratti**

County Executive
Vote for 1
 Ejecutivo del Condado
 Vote por Uno

- David T. Blair**
- Marc Elrich**
- Peter James**
- Hans Riemer**

County Council At Large
Vote for up to 4
 Miembro del Concejo
 Representando el Condado
 Vote por No Más de Cuatro

- Gabe Albornoz**
- Brandy H. M. Brooks**
- Dana E. Gassaway**
- Evan Glass**
- Scott Evan Goldberg**
- Tom Hucker**
- Will Jawando**
- Laurie-Anne Sayles**

County Council
District 7
Vote for 1
 Concejo del Condado
 Distrito 7
 Vote por Uno

- Andrew A. Einsmann**
- Paul Geller**
- Sharif A. Hidayat**
- Dawn Luedtke**
- Jacqueline Manger**
- Paul K. Schwartz**
- Ben Wikner**

Judge of the Circuit Court
Circuit 6
Vote for up to 4
 Juez de la Corte de Circuito
 Circuito 6
 Vote por No Más de Cuatro

- Carlos F. Acosta**
- Theresa M. Chernosky**
- Kathleen Dumais**
- Thomas P. Johnson, III**
- Rachel Theora McGuckian**
- Marylin Pierre**

Vote Both Sides
 Vote en ambos lados



<p>State's Attorney Vote for 1 Fiscal del Estado Vote por Uno</p> <p><input type="radio"/> Tom DeGonia</p> <p><input type="radio"/> John McCarthy</p> <p><input type="radio"/> Bernice Mireku-North</p> <p><input type="radio"/> Perry Paylor</p>
<p>Clerk of the Circuit Court Vote for 1 Secretario de la Corte del Circuito Vote por Uno</p> <p><input type="radio"/> Alan S. Bowser</p> <p><input type="radio"/> Karen Bushell</p>
<p>Register of Wills Vote for 1 Registrador Testamentario Vote por Uno</p> <p><input type="radio"/> Joseph M. Griffin Unopposed /Sin Oponente</p>
<p>Sheriff Vote for 1 Alguacil Vote por Uno</p> <p><input type="radio"/> Robert Bass</p> <p><input type="radio"/> Maxwell Cornelius Uy</p>
<p>Democratic Central Committee At Large Vote for up to 8 No more than half of the members can be elected from the same gender. Comité Central Demócrata Representando el Condado Vote por No Más de Ocho No más de la mitad de los miembros pueden ser elegidos del mismo sexo.</p> <p><input type="radio"/> Tazeen Ahmad Female /Femenino</p> <p><input type="radio"/> Sarah Brand Female /Femenino</p> <p><input type="radio"/> Ilhan Cagri Female /Femenino</p> <p><input type="radio"/> Barbara Ebel Female /Femenino</p> <p><input type="radio"/> Marjorie Goldman Female /Femenino</p> <p><input type="radio"/> Raju Mahajan Male /Masculino</p> <p><input type="radio"/> Marko G. Rivera-Oven Male /Masculino</p> <p><input type="radio"/> Andrew D. Saundry Male /Masculino</p> <p><input type="radio"/> Michael Tardif Male /Masculino</p> <p><input type="radio"/> Michelle C. Whittaker Female /Femenino</p> <p><input type="radio"/> Peter Witzler Male /Masculino</p>

<p>Democratic Central Committee District 39 Vote for up to 2 No more than half of the members can be elected from the same gender. Comité Central Demócrata Distrito 39 Vote por No Más de Dos No más de la mitad de los miembros pueden ser elegidos del mismo sexo.</p> <p><input type="radio"/> Jamie Andrews Female /Femenino</p> <p><input type="radio"/> Mumin A. Barre Male /Masculino</p> <p><input type="radio"/> Bobby Bartlett Male /Masculino</p> <p><input type="radio"/> Suzi Williams Kaplan Female /Femenino</p> <p><input type="radio"/> Marc Anthony Robles Male /Masculino</p> <p><input type="radio"/> Rebecca Rosales Castillo Female /Femenino</p> <p><input type="radio"/> Ulrich A. Ssaka Male /Masculino</p>
<p>Board of Education At Large Vote for 1 Non-Partisan Contest Candidates in this contest may or may not be affiliated with any political party Junta de Educación Representando el Condado Vote por Uno Contienda no partidista Los candidatos en esta contienda pueden estar o no estar afiliados a ningún partido político</p> <p><input type="radio"/> Mike Erickson</p> <p><input type="radio"/> Michael Fryar</p> <p><input type="radio"/> J. "Domenic" Giandomenico</p> <p><input type="radio"/> Karla Silvestre</p>
<p>Board of Education District 1 Vote for 1 Non-Partisan Contest Candidates in this contest may or may not be affiliated with any political party Junta de Educación Distrito 1 Vote por Uno Contienda no partidista Los candidatos en esta contienda pueden estar o no estar afiliados a ningún partido político</p> <p><input type="radio"/> Alexander Fahmy</p> <p><input type="radio"/> Jay Guan</p> <p><input type="radio"/> Grace Rivera Oven</p> <p><input type="radio"/> Esther L. Wells</p>

<p>Board of Education District 3 Vote for 1 Non-Partisan Contest Candidates in this contest may or may not be affiliated with any political party Junta de Educación Distrito 3 Vote por Uno Contienda no partidista Los candidatos en esta contienda pueden estar o no estar afiliados a ningún partido político</p> <p><input type="radio"/> Marcus Alzona</p> <p><input type="radio"/> Scott Joftus</p> <p><input type="radio"/> Julie Yang</p>
<p>Board of Education District 5 Vote for 1 Non-Partisan Contest Candidates in this contest may or may not be affiliated with any political party Junta de Educación Distrito 5 Vote por Uno Contienda no partidista Los candidatos en esta contienda pueden estar o no estar afiliados a ningún partido político</p> <p><input type="radio"/> Valerie M. Coll</p> <p><input type="radio"/> Dawn Iannaco-Hahn</p> <p><input type="radio"/> Brenda Wolff</p>

Official Ballot
Gubernatorial Primary Election
July 19, 2022
State of Maryland, Montgomery County
Democratic Ballot

BS DEM 179
009-047

Papeleta Electoral Oficial
 Elección Primaria Gubernamental
 19 de julio del 2022
 Estado de Maryland, Condado de Montgomery
 Papeleta del Partido Demócrata

Instructions
Instrucciones

Making Selections
Seleccionando



Fill in the oval to the left of the name of your choice. You must blacken the oval completely, and do not make any marks outside of the oval. You do not have to vote in every race.

Llene el óvalo a la izquierda del nombre de su selección. Debe rellenar el óvalo completamente y no haga ninguna marca fuera del óvalo. No tiene que votar en cada contienda.



Do not cross out or erase, or your vote may not count. If you make a mistake or a stray mark, you may ask for a new ballot.

No debe tachar o borrar o su voto no se contará. Si comete un error o hace una marca demás, pueda solicitar una nueva papeleta.

Governor / Lt. Governor
Vote for 1
 Gobernador / Vicegobernador
 Vote por Uno

- Rushern L. Baker, III and /y Nancy Navarro**
- Jon Baron and /y Natalie Williams**
- Peter Franchot and /y Monique Anderson-Walker**
- Douglas F. Gansler and /y Candace Hollingsworth**
- Ralph W. Jaffe and /y Mark Greben**
- Ashwani Jain and /y LaTrece Hawkins Lytes**
- John King and /y Michelle Daugherty Siri**
- Wes Moore and /y Aruna Miller**
- Tom Perez and /y Shannon Sneed**
- Jerome M. Segal and /y Justinian M. Dispenza**

Comptroller
Vote for 1
 Contralor
 Vote por Uno

- Timothy J. Adams**
- Brooke Elizabeth Lierman**

Attorney General
Vote for 1
 Procurador General
 Vote por Uno

- Anthony G. Brown**
- Katie Curran O'Malley**

U.S. Senator
Vote for 1
 Senador de los EE.UU.
 Vote por Uno

- Michelle L. Smith**
- Chris Van Hollen**

Representative in Congress
District 8
Vote for 1
 Representante en el Congreso
 Distrito 8
 Vote por Uno

- Andalib Odulate**
- Jamie Raskin**

State Senator
District 39
Vote for 1
 Senador Estatal
 Distrito 39
 Vote por Uno

- Adam Alphaeus Cunningham**
- Nancy J. King**

House of Delegates
District 39
Vote for up to 3
 Cámara de Delegados
 Distrito 39
 Vote por No Más de Tres

- Gabriel Acevero**
- Lesley J. Lopez**
- Kirill Reznik**
- Clint L. Sobratti**

County Executive
Vote for 1
 Ejecutivo del Condado
 Vote por Uno

- David T. Blair**
- Marc Elrich**
- Peter James**
- Hans Riemer**

County Council At Large
Vote for up to 4
 Miembro del Concejo
 Representando el Condado
 Vote por No Más de Cuatro

- Gabe Albornoz**
- Brandy H. M. Brooks**
- Dana E. Gassaway**
- Evan Glass**
- Scott Evan Goldberg**
- Tom Hucker**
- Will Jawando**
- Laurie-Anne Sayles**

County Council
District 7
Vote for 1
 Concejo del Condado
 Distrito 7
 Vote por Uno

- Andrew A. Einsmann**
- Paul Geller**
- Sharif A. Hidayat**
- Dawn Luedtke**
- Jacqueline Manger**
- Paul K. Schwartz**
- Ben Wikner**

Judge of the Circuit Court
Circuit 6
Vote for up to 4
 Juez de la Corte de Circuito
 Circuito 6
 Vote por No Más de Cuatro

- Carlos F. Acosta**
- Theresa M. Chernosky**
- Kathleen Dumais**
- Thomas P. Johnson, III**
- Rachel Theora McGuckian**
- Marylin Pierre**

Vote Both Sides
 Vote en ambos lados



<p>State's Attorney Vote for 1 Fiscal del Estado Vote por Uno</p> <p><input type="radio"/> Tom DeGonia</p> <p><input type="radio"/> John McCarthy</p> <p><input type="radio"/> Bernice Mireku-North</p> <p><input type="radio"/> Perry Paylor</p>
<p>Clerk of the Circuit Court Vote for 1 Secretario de la Corte del Circuito Vote por Uno</p> <p><input type="radio"/> Alan S. Bowser</p> <p><input type="radio"/> Karen Bushell</p>
<p>Register of Wills Vote for 1 Registrador Testamentario Vote por Uno</p> <p><input type="radio"/> Joseph M. Griffin Unopposed /Sin Oponente</p>
<p>Sheriff Vote for 1 Alguacil Vote por Uno</p> <p><input type="radio"/> Robert Bass</p> <p><input type="radio"/> Maxwell Cornelius Uy</p>
<p>Democratic Central Committee At Large Vote for up to 8 No more than half of the members can be elected from the same gender. Comité Central Demócrata Representando el Condado Vote por No Más de Ocho No más de la mitad de los miembros pueden ser elegidos del mismo sexo.</p> <p><input type="radio"/> Tazeen Ahmad Female /Femenino</p> <p><input type="radio"/> Sarah Brand Female /Femenino</p> <p><input type="radio"/> Ilhan Cagri Female /Femenino</p> <p><input type="radio"/> Barbara Ebel Female /Femenino</p> <p><input type="radio"/> Marjorie Goldman Female /Femenino</p> <p><input type="radio"/> Raju Mahajan Male /Masculino</p> <p><input type="radio"/> Marko G. Rivera-Oven Male /Masculino</p> <p><input type="radio"/> Andrew D. Saundry Male /Masculino</p> <p><input type="radio"/> Michael Tardif Male /Masculino</p> <p><input type="radio"/> Michelle C. Whittaker Female /Femenino</p> <p><input type="radio"/> Peter Witzler Male /Masculino</p>

<p>Democratic Central Committee District 39 Vote for up to 2 No more than half of the members can be elected from the same gender. Comité Central Demócrata Distrito 39 Vote por No Más de Dos No más de la mitad de los miembros pueden ser elegidos del mismo sexo.</p> <p><input type="radio"/> Jamie Andrews Female /Femenino</p> <p><input type="radio"/> Mumin A. Barre Male /Masculino</p> <p><input type="radio"/> Bobby Bartlett Male /Masculino</p> <p><input type="radio"/> Suzi Williams Kaplan Female /Femenino</p> <p><input type="radio"/> Marc Anthony Robles Male /Masculino</p> <p><input type="radio"/> Rebecca Rosales Castillo Female /Femenino</p> <p><input type="radio"/> Ulrich A. Ssaka Male /Masculino</p>
<p>Board of Education At Large Vote for 1 Non-Partisan Contest Candidates in this contest may or may not be affiliated with any political party Junta de Educación Representando el Condado Vote por Uno Contienda no partidista Los candidatos en esta contienda pueden estar o no estar afiliados a ningún partido político</p> <p><input type="radio"/> Mike Erickson</p> <p><input type="radio"/> Michael Fryar</p> <p><input type="radio"/> J. "Domenic" Giandomenico</p> <p><input type="radio"/> Karla Silvestre</p>
<p>Board of Education District 1 Vote for 1 Non-Partisan Contest Candidates in this contest may or may not be affiliated with any political party Junta de Educación Distrito 1 Vote por Uno Contienda no partidista Los candidatos en esta contienda pueden estar o no estar afiliados a ningún partido político</p> <p><input type="radio"/> Alexander Fahmy</p> <p><input type="radio"/> Jay Guan</p> <p><input type="radio"/> Grace Rivera Oven</p> <p><input type="radio"/> Esther L. Wells</p>

<p>Board of Education District 3 Vote for 1 Non-Partisan Contest Candidates in this contest may or may not be affiliated with any political party Junta de Educación Distrito 3 Vote por Uno Contienda no partidista Los candidatos en esta contienda pueden estar o no estar afiliados a ningún partido político</p> <p><input type="radio"/> Marcus Alzona</p> <p><input type="radio"/> Scott Joftus</p> <p><input type="radio"/> Julie Yang</p>
<p>Board of Education District 5 Vote for 1 Non-Partisan Contest Candidates in this contest may or may not be affiliated with any political party Junta de Educación Distrito 5 Vote por Uno Contienda no partidista Los candidatos en esta contienda pueden estar o no estar afiliados a ningún partido político</p> <p><input type="radio"/> Valerie M. Coll</p> <p><input type="radio"/> Dawn Iannaco-Hahn</p> <p><input type="radio"/> Brenda Wolff</p>

Official Ballot
Gubernatorial Primary Election
July 19, 2022
State of Maryland, Montgomery County
Democratic Ballot

BS DEM 180
010-001

Papeleta Electoral Oficial
 Elección Primaria Gubernamental
 19 de julio del 2022
 Estado de Maryland, Condado de Montgomery
 Papeleta del Partido Demócrata

Instructions
Instrucciones

Making Selections
Seleccionando

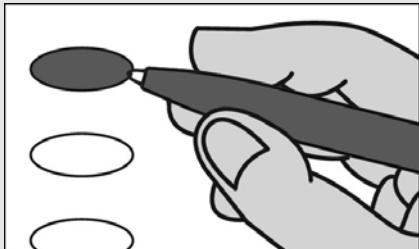

Fill in the oval to the left of the name of your choice. You must blacken the oval completely, and do not make any marks outside of the oval. You do not have to vote in every race.

Llene el óvalo a la izquierda del nombre de su selección. Debe rellenar el óvalo completamente y no haga ninguna marca fuera del óvalo. No tiene que votar en cada contienda.



Do not cross out or erase, or your vote may not count. If you make a mistake or a stray mark, you may ask for a new ballot.

No debe tachar o borrar o su voto no se contará. Si comete un error o hace una marca demás, pueda solicitar una nueva papeleta.

Governor / Lt. Governor
Vote for 1
 Gobernador / Vicegobernador
 Vote por Uno

- Rushern L. Baker, III and /y Nancy Navarro**
- Jon Baron and /y Natalie Williams**
- Peter Franchot and /y Monique Anderson-Walker**
- Douglas F. Gansler and /y Candace Hollingsworth**
- Ralph W. Jaffe and /y Mark Greben**
- Ashwani Jain and /y LaTrece Hawkins Lytes**
- John King and /y Michelle Daugherty Siri**
- Wes Moore and /y Aruna Miller**
- Tom Perez and /y Shannon Sneed**
- Jerome M. Segal and /y Justinian M. Dispenza**

Comptroller
Vote for 1
 Contralor
 Vote por Uno

- Timothy J. Adams**
- Brooke Elizabeth Lierman**

Attorney General
Vote for 1
 Procurador General
 Vote por Uno

- Anthony G. Brown**
- Katie Curran O'Malley**

U.S. Senator
Vote for 1
 Senador de los EE.UU.
 Vote por Uno

- Michelle L. Smith**
- Chris Van Hollen**

Representative in Congress
District 8
Vote for 1
 Representante en el Congreso
 Distrito 8
 Vote por Uno

- Andalib Odulate**
- Jamie Raskin**

State Senator
District 15
Vote for 1
 Senador Estatal
 Distrito 15
 Vote por Uno

- Brian J. Feldman**
 Unopposed /Sin Oponente

House of Delegates
District 15
Vote for up to 3
 Cámara de Delegados
 Distrito 15
 Vote por No Más de Tres

- Saqib Ali**
- Linda Foley**
- David Fraser-Hidalgo**
- Lily Qi**

County Executive
Vote for 1
 Ejecutivo del Condado
 Vote por Uno

- David T. Blair**
- Marc Elrich**
- Peter James**
- Hans Riemer**

County Council At Large
Vote for up to 4
 Miembro del Concejo
 Representando el Condado
 Vote por No Más de Cuatro

- Gabe Albornoz**
- Brandy H. M. Brooks**
- Dana E. Gassaway**
- Evan Glass**
- Scott Evan Goldberg**
- Tom Hucker**
- Will Jawando**
- Laurie-Anne Sayles**

County Council
District 1
Vote for 1
 Concejo del Condado
 Distrito 1
 Vote por Uno

- Andrew Friedson**
 Unopposed /Sin Oponente

Judge of the Circuit Court
Circuit 6
Vote for up to 4
 Juez de la Corte de Circuito
 Circuito 6
 Vote por No Más de Cuatro

- Carlos F. Acosta**
- Theresa M. Chernosky**
- Kathleen Dumais**
- Thomas P. Johnson, III**
- Rachel Theora McGuckian**
- Marylin Pierre**

State's Attorney
Vote for 1
 Fiscal del Estado
 Vote por Uno

- Tom DeGonia**
- John McCarthy**
- Bernice Mireku-North**
- Perry Paylor**

Clerk of the Circuit Court
Vote for 1
 Secretario de la Corte del
 Circuito
 Vote por Uno

- Alan S. Bowser**
- Karen Bushell**

Vote Both Sides
 Vote en ambos lados



Register of Wills
Vote for 1
 Registrador Testamentario
 Vote por Uno

Joseph M. Griffin
 Unopposed /Sin Oponente

Sheriff
Vote for 1
 Alguacil
 Vote por Uno

Robert Bass
 Maxwell Cornelius Uy

Democratic Central Committee At Large
Vote for up to 8
No more than half of the members can be elected from the same gender.
 Comité Central Demócrata Representando el Condado
 Vote por No Más de Ocho
 No más de la mitad de los miembros pueden ser elegidos del mismo sexo.

Tazeen Ahmad
 Female /Femenino

Sarah Brand
 Female /Femenino

Ilhan Cagri
 Female /Femenino

Barbara Ebel
 Female /Femenino

Marjorie Goldman
 Female /Femenino

Raju Mahajan
 Male /Masculino

Marko G. Rivera-Oven
 Male /Masculino

Andrew D. Saundry
 Male /Masculino

Michael Tardif
 Male /Masculino

Michelle C. Whittaker
 Female /Femenino

Peter Witzler
 Male /Masculino

Democratic Central Committee District 15
Vote for up to 2
No more than half of the members can be elected from the same gender.
 Comité Central Demócrata Distrito 15
 Vote por No Más de Dos
 No más de la mitad de los miembros pueden ser elegidos del mismo sexo.

Saman Qadeer Ahmad
 Female /Femenino

Anis Ahmed
 Male /Masculino

Dan Alpert
 Male /Masculino

Margie Delao
 Female /Femenino

Nathan R. Feldman
 Male /Masculino

Charles M. James
 Male /Masculino

Michael J. Schrier
 Male /Masculino

Board of Education At Large
Vote for 1
Non-Partisan Contest
Candidates in this contest may or may not be affiliated with any political party
 Junta de Educación Representando el Condado
 Vote por Uno
 Contienda no partidista
 Los candidatos en esta contienda pueden estar o no estar afiliados a ningún partido político

Mike Erickson

Michael Fryar

J. "Domenic" Giandomenico

Karla Silvestre

Board of Education District 1
Vote for 1
Non-Partisan Contest
Candidates in this contest may or may not be affiliated with any political party
 Junta de Educación Distrito 1
 Vote por Uno
 Contienda no partidista
 Los candidatos en esta contienda pueden estar o no estar afiliados a ningún partido político

Alexander Fahmy

Jay Guan

Grace Rivera Oven

Esther L. Wells

Board of Education District 3
Vote for 1
Non-Partisan Contest
Candidates in this contest may or may not be affiliated with any political party
 Junta de Educación Distrito 3
 Vote por Uno
 Contienda no partidista
 Los candidatos en esta contienda pueden estar o no estar afiliados a ningún partido político

Marcus Alzona

Scott Joftus

Julie Yang

Board of Education District 5
Vote for 1
Non-Partisan Contest
Candidates in this contest may or may not be affiliated with any political party
 Junta de Educación Distrito 5
 Vote por Uno
 Contienda no partidista
 Los candidatos en esta contienda pueden estar o no estar afiliados a ningún partido político

Valerie M. Coll

Dawn Iannaco-Hahn

Brenda Wolff

Official Ballot
Gubernatorial Primary Election
July 19, 2022
State of Maryland, Montgomery County
Democratic Ballot

BS DEM 181
010-002

Papeleta Electoral Oficial
 Elección Primaria Gubernamental
 19 de julio del 2022
 Estado de Maryland, Condado de Montgomery
 Papeleta del Partido Demócrata

Instructions
Instrucciones

Making Selections
Seleccionando

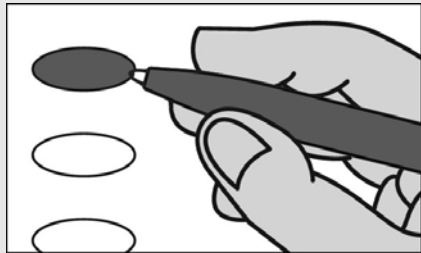

Fill in the oval to the left of the name of your choice. You must blacken the oval completely, and do not make any marks outside of the oval. You do not have to vote in every race.

Llene el óvalo a la izquierda del nombre de su selección. Debe rellenar el óvalo completamente y no haga ninguna marca fuera del óvalo. No tiene que votar en cada contienda.



Do not cross out or erase, or your vote may not count. If you make a mistake or a stray mark, you may ask for a new ballot.

No debe tachar o borrar o su voto no se contará. Si comete un error o hace una marca demás, pueda solicitar una nueva papeleta.

Governor / Lt. Governor
Vote for 1
 Gobernador / Vicegobernador
 Vote por Uno

- Rushern L. Baker, III**
and /y
Nancy Navarro
- Jon Baron**
and /y
Natalie Williams
- Peter Franchot**
and /y
Monique Anderson-Walker
- Douglas F. Gansler**
and /y
Candace Hollingsworth
- Ralph W. Jaffe**
and /y
Mark Greben
- Ashwani Jain**
and /y
LaTrece Hawkins Lytes
- John King**
and /y
Michelle Daugherty Siri
- Wes Moore**
and /y
Aruna Miller
- Tom Perez**
and /y
Shannon Sneed
- Jerome M. Segal**
and /y
Justinian M. Dispenza

Comptroller
Vote for 1
 Contralor
 Vote por Uno

- Timothy J. Adams**
- Brooke Elizabeth Lierman**

Attorney General
Vote for 1
 Procurador General
 Vote por Uno

- Anthony G. Brown**
- Katie Curran O'Malley**

U.S. Senator
Vote for 1
 Senador de los EE.UU.
 Vote por Uno

- Michelle L. Smith**
- Chris Van Hollen**

Representative in Congress
District 8
Vote for 1
 Representante en el Congreso
 Distrito 8
 Vote por Uno

- Andalib Odulate**
- Jamie Raskin**

State Senator
District 16
Vote for 1
 Senador Estatal
 Distrito 16
 Vote por Uno

- Susan C. Lee**
Unopposed /Sin Oponente

House of Delegates
District 16
Vote for up to 3
 Cámara de Delegados
 Distrito 16
 Vote por No Más de Tres

- Ariana Kelly**
Unopposed /Sin Oponente
- Marc Korman**
Unopposed /Sin Oponente
- Sara N. Love**
Unopposed /Sin Oponente

County Executive
Vote for 1
 Ejecutivo del Condado
 Vote por Uno

- David T. Blair**
- Marc Elrich**
- Peter James**
- Hans Riemer**

County Council At Large
Vote for up to 4
 Miembro del Concejo
 Representando el Condado
 Vote por No Más de Cuatro

- Gabe Albornoz**
- Brandy H. M. Brooks**
- Dana E. Gassaway**
- Evan Glass**
- Scott Evan Goldberg**
- Tom Hucker**
- Will Jawando**
- Laurie-Anne Sayles**

County Council
District 1
Vote for 1
 Concejo del Condado
 Distrito 1
 Vote por Uno

- Andrew Friedson**
Unopposed /Sin Oponente

Judge of the Circuit Court
Circuit 6
Vote for up to 4
 Juez de la Corte de Circuito
 Circuito 6
 Vote por No Más de Cuatro

- Carlos F. Acosta**
- Theresa M. Chernosky**
- Kathleen Dumais**
- Thomas P. Johnson, III**
- Rachel Theora McGuckian**
- Marylin Pierre**

State's Attorney
Vote for 1
 Fiscal del Estado
 Vote por Uno

- Tom DeGonia**
- John McCarthy**
- Bernice Mireku-North**
- Perry Paylor**

Vote Both Sides
 Vote en ambos lados



Clerk of the Circuit Court
Vote for 1
 Secretario de la Corte del Circuito
 Vote por Uno

- Alan S. Bowser**
- Karen Bushell**

Register of Wills
Vote for 1
 Registrador Testamentario
 Vote por Uno

- Joseph M. Griffin**
 Unopposed /Sin Oponente

Sheriff
Vote for 1
 Alguacil
 Vote por Uno

- Robert Bass**
- Maxwell Cornelius Uy**

Democratic Central Committee At Large
Vote for up to 8
No more than half of the members can be elected from the same gender.
 Comité Central Demócrata Representando el Condado
 Vote por No Más de Ocho
 No más de la mitad de los miembros pueden ser elegidos del mismo sexo.

- Tazeen Ahmad**
 Female /Femenino
- Sarah Brand**
 Female /Femenino
- Ilhan Cagri**
 Female /Femenino
- Barbara Ebel**
 Female /Femenino
- Marjorie Goldman**
 Female /Femenino
- Raju Mahajan**
 Male /Masculino
- Marko G. Rivera-Oven**
 Male /Masculino
- Andrew D. Saundry**
 Male /Masculino
- Michael Tardif**
 Male /Masculino
- Michelle C. Whittaker**
 Female /Femenino
- Peter Witzler**
 Male /Masculino

Democratic Central Committee
District 16
Vote for up to 2
No more than half of the members can be elected from the same gender.
 Comité Central Demócrata Distrito 16
 Vote por No Más de Dos
 No más de la mitad de los miembros pueden ser elegidos del mismo sexo.

- Joanne Peter Demchok**
 Female /Femenino
- Jim Michaels**
 Male /Masculino
- Teresa Saavedra Woorman**
 Female /Femenino

Board of Education At Large
Vote for 1
Non-Partisan Contest
Candidates in this contest may or may not be affiliated with any political party
 Junta de Educación Representando el Condado
 Vote por Uno
 Contienda no partidista
 Los candidatos en esta contienda pueden estar o no estar afiliados a ningún partido político

- Mike Erickson**
- Michael Fryar**
- J. "Domenic" Giandomenico**
- Karla Silvestre**

Board of Education
District 1
Vote for 1
Non-Partisan Contest
Candidates in this contest may or may not be affiliated with any political party
 Junta de Educación Distrito 1
 Vote por Uno
 Contienda no partidista
 Los candidatos en esta contienda pueden estar o no estar afiliados a ningún partido político

- Alexander Fahmy**
- Jay Guan**
- Grace Rivera Oven**
- Esther L. Wells**

Board of Education
District 3
Vote for 1
Non-Partisan Contest
Candidates in this contest may or may not be affiliated with any political party
 Junta de Educación Distrito 3
 Vote por Uno
 Contienda no partidista
 Los candidatos en esta contienda pueden estar o no estar afiliados a ningún partido político

- Marcus Alzona**
- Scott Joftus**
- Julie Yang**

Board of Education
District 5
Vote for 1
Non-Partisan Contest
Candidates in this contest may or may not be affiliated with any political party
 Junta de Educación Distrito 5
 Vote por Uno
 Contienda no partidista
 Los candidatos en esta contienda pueden estar o no estar afiliados a ningún partido político

- Valerie M. Coll**
- Dawn Iannaco-Hahn**
- Brenda Wolff**

Official Ballot
Gubernatorial Primary Election
July 19, 2022
State of Maryland, Montgomery County
Democratic Ballot

BS DEM 182
010-003

Papeleta Electoral Oficial
 Elección Primaria Gubernamental
 19 de julio del 2022
 Estado de Maryland, Condado de Montgomery
 Papeleta del Partido Demócrata

Instructions
Instrucciones

Making Selections
Seleccionando



Fill in the oval to the left of the name of your choice. You must blacken the oval completely, and do not make any marks outside of the oval. You do not have to vote in every race.

Llene el óvalo a la izquierda del nombre de su selección. Debe rellenar el óvalo completamente y no haga ninguna marca fuera del óvalo. No tiene que votar en cada contienda.



Do not cross out or erase, or your vote may not count. If you make a mistake or a stray mark, you may ask for a new ballot.

No debe tachar o borrar o su voto no se contará. Si comete un error o hace una marca demás, pueda solicitar una nueva papeleta.

Governor / Lt. Governor
Vote for 1
 Gobernador / Vicegobernador
 Vote por Uno

- Rushern L. Baker, III**
and /y
Nancy Navarro
- Jon Baron**
and /y
Natalie Williams
- Peter Franchot**
and /y
Monique Anderson-Walker
- Douglas F. Gansler**
and /y
Candace Hollingsworth
- Ralph W. Jaffe**
and /y
Mark Greben
- Ashwani Jain**
and /y
LaTrece Hawkins Lytes
- John King**
and /y
Michelle Daugherty Siri
- Wes Moore**
and /y
Aruna Miller
- Tom Perez**
and /y
Shannon Sneed
- Jerome M. Segal**
and /y
Justinian M. Dispenza

Comptroller
Vote for 1
 Contralor
 Vote por Uno

- Timothy J. Adams**
- Brooke Elizabeth Lierman**

Attorney General
Vote for 1
 Procurador General
 Vote por Uno

- Anthony G. Brown**
- Katie Curran O'Malley**

U.S. Senator
Vote for 1
 Senador de los EE.UU.
 Vote por Uno

- Michelle L. Smith**
- Chris Van Hollen**

Representative in Congress
District 8
Vote for 1
 Representante en el Congreso
 Distrito 8
 Vote por Uno

- Andalib Odulate**
- Jamie Raskin**

State Senator
District 16
Vote for 1
 Senador Estatal
 Distrito 16
 Vote por Uno

- Susan C. Lee**
Unopposed /Sin Oponente

House of Delegates
District 16
Vote for up to 3
 Cámara de Delegados
 Distrito 16
 Vote por No Más de Tres

- Ariana Kelly**
Unopposed /Sin Oponente
- Marc Korman**
Unopposed /Sin Oponente
- Sara N. Love**
Unopposed /Sin Oponente

County Executive
Vote for 1
 Ejecutivo del Condado
 Vote por Uno

- David T. Blair**
- Marc Elrich**
- Peter James**
- Hans Riemer**

County Council At Large
Vote for up to 4
 Miembro del Concejo
 Representando el Condado
 Vote por No Más de Cuatro

- Gabe Albornoz**
- Brandy H. M. Brooks**
- Dana E. Gassaway**
- Evan Glass**
- Scott Evan Goldberg**
- Tom Hucker**
- Will Jawando**
- Laurie-Anne Sayles**

County Council
District 1
Vote for 1
 Concejo del Condado
 Distrito 1
 Vote por Uno

- Andrew Friedson**
Unopposed /Sin Oponente

Judge of the Circuit Court
Circuit 6
Vote for up to 4
 Juez de la Corte de Circuito
 Circuito 6
 Vote por No Más de Cuatro

- Carlos F. Acosta**
- Theresa M. Chernosky**
- Kathleen Dumais**
- Thomas P. Johnson, III**
- Rachel Theora McGuckian**
- Marilyn Pierre**

State's Attorney
Vote for 1
 Fiscal del Estado
 Vote por Uno

- Tom DeGonia**
- John McCarthy**
- Bernice Mireku-North**
- Perry Paylor**

Vote Both Sides
 Vote en ambos lados



Clerk of the Circuit Court
Vote for 1
 Secretario de la Corte del Circuito
 Vote por Uno

- Alan S. Bowser**
- Karen Bushell**

Register of Wills
Vote for 1
 Registrador Testamentario
 Vote por Uno

- Joseph M. Griffin**
 Unopposed /Sin Oponente

Sheriff
Vote for 1
 Alguacil
 Vote por Uno

- Robert Bass**
- Maxwell Cornelius Uy**

Democratic Central Committee At Large
Vote for up to 8
No more than half of the members can be elected from the same gender.
 Comité Central Demócrata Representando el Condado
 Vote por No Más de Ocho
 No más de la mitad de los miembros pueden ser elegidos del mismo sexo.

- Tazeen Ahmad**
 Female /Femenino
- Sarah Brand**
 Female /Femenino
- Ilhan Cagri**
 Female /Femenino
- Barbara Ebel**
 Female /Femenino
- Marjorie Goldman**
 Female /Femenino
- Raju Mahajan**
 Male /Masculino
- Marko G. Rivera-Oven**
 Male /Masculino
- Andrew D. Saundry**
 Male /Masculino
- Michael Tardif**
 Male /Masculino
- Michelle C. Whittaker**
 Female /Femenino
- Peter Witzler**
 Male /Masculino

Democratic Central Committee
District 16
Vote for up to 2
No more than half of the members can be elected from the same gender.
 Comité Central Demócrata Distrito 16
 Vote por No Más de Dos
 No más de la mitad de los miembros pueden ser elegidos del mismo sexo.

- Joanne Peter Demchok**
 Female /Femenino
- Jim Michaels**
 Male /Masculino
- Teresa Saavedra Woorman**
 Female /Femenino

Board of Education At Large
Vote for 1
Non-Partisan Contest
Candidates in this contest may or may not be affiliated with any political party
 Junta de Educación Representando el Condado
 Vote por Uno
 Contienda no partidista
 Los candidatos en esta contienda pueden estar o no estar afiliados a ningún partido político

- Mike Erickson**
- Michael Fryar**
- J. "Domenic" Giandomenico**
- Karla Silvestre**

Board of Education
District 1
Vote for 1
Non-Partisan Contest
Candidates in this contest may or may not be affiliated with any political party
 Junta de Educación Distrito 1
 Vote por Uno
 Contienda no partidista
 Los candidatos en esta contienda pueden estar o no estar afiliados a ningún partido político

- Alexander Fahmy**
- Jay Guan**
- Grace Rivera Oven**
- Esther L. Wells**

Board of Education
District 3
Vote for 1
Non-Partisan Contest
Candidates in this contest may or may not be affiliated with any political party
 Junta de Educación Distrito 3
 Vote por Uno
 Contienda no partidista
 Los candidatos en esta contienda pueden estar o no estar afiliados a ningún partido político

- Marcus Alzona**
- Scott Joftus**
- Julie Yang**

Board of Education
District 5
Vote for 1
Non-Partisan Contest
Candidates in this contest may or may not be affiliated with any political party
 Junta de Educación Distrito 5
 Vote por Uno
 Contienda no partidista
 Los candidatos en esta contienda pueden estar o no estar afiliados a ningún partido político

- Valerie M. Coll**
- Dawn Iannaco-Hahn**
- Brenda Wolff**

Official Ballot
Gubernatorial Primary Election
July 19, 2022
State of Maryland, Montgomery County
Democratic Ballot

BS DEM 183
010-004

Papeleta Electoral Oficial
 Elección Primaria Gubernamental
 19 de julio del 2022
 Estado de Maryland, Condado de Montgomery
 Papeleta del Partido Demócrata

Instructions
Instrucciones

Making Selections
Seleccionando



Fill in the oval to the left of the name of your choice. You must blacken the oval completely, and do not make any marks outside of the oval. You do not have to vote in every race.

Llene el óvalo a la izquierda del nombre de su selección. Debe rellenar el óvalo completamente y no haga ninguna marca fuera del óvalo. No tiene que votar en cada contienda.



Do not cross out or erase, or your vote may not count. If you make a mistake or a stray mark, you may ask for a new ballot.

No debe tachar o borrar o su voto no se contará. Si comete un error o hace una marca demás, pueda solicitar una nueva papeleta.

Governor / Lt. Governor
Vote for 1
 Gobernador / Vicegobernador
 Vote por Uno

- Rushern L. Baker, III and /y Nancy Navarro**
- Jon Baron and /y Natalie Williams**
- Peter Franchot and /y Monique Anderson-Walker**
- Douglas F. Gansler and /y Candace Hollingsworth**
- Ralph W. Jaffe and /y Mark Greben**
- Ashwani Jain and /y LaTrece Hawkins Lytes**
- John King and /y Michelle Daugherty Siri**
- Wes Moore and /y Aruna Miller**
- Tom Perez and /y Shannon Sneed**
- Jerome M. Segal and /y Justinian M. Dispenza**

Comptroller
Vote for 1
 Contralor
 Vote por Uno

- Timothy J. Adams**
- Brooke Elizabeth Lierman**

Attorney General
Vote for 1
 Procurador General
 Vote por Uno

- Anthony G. Brown**
- Katie Curran O'Malley**

U.S. Senator
Vote for 1
 Senador de los EE.UU.
 Vote por Uno

- Michelle L. Smith**
- Chris Van Hollen**

Representative in Congress
District 8
Vote for 1
 Representante en el Congreso
 Distrito 8
 Vote por Uno

- Andalib Odulate**
- Jamie Raskin**

State Senator
District 15
Vote for 1
 Senador Estatal
 Distrito 15
 Vote por Uno

- Brian J. Feldman**
 Unopposed /Sin Oponente

House of Delegates
District 15
Vote for up to 3
 Cámara de Delegados
 Distrito 15
 Vote por No Más de Tres

- Saqib Ali**
- Linda Foley**
- David Fraser-Hidalgo**
- Lily Qi**

County Executive
Vote for 1
 Ejecutivo del Condado
 Vote por Uno

- David T. Blair**
- Marc Elrich**
- Peter James**
- Hans Riemer**

County Council At Large
Vote for up to 4
 Miembro del Concejo
 Representando el Condado
 Vote por No Más de Cuatro

- Gabe Albornoz**
- Brandy H. M. Brooks**
- Dana E. Gassaway**
- Evan Glass**
- Scott Evan Goldberg**
- Tom Hucker**
- Will Jawando**
- Laurie-Anne Sayles**

County Council
District 1
Vote for 1
 Concejo del Condado
 Distrito 1
 Vote por Uno

- Andrew Friedson**
 Unopposed /Sin Oponente

Judge of the Circuit Court
Circuit 6
Vote for up to 4
 Juez de la Corte de Circuito
 Circuito 6
 Vote por No Más de Cuatro

- Carlos F. Acosta**
- Theresa M. Chernosky**
- Kathleen Dumais**
- Thomas P. Johnson, III**
- Rachel Theora McGuckian**
- Marylin Pierre**

State's Attorney
Vote for 1
 Fiscal del Estado
 Vote por Uno

- Tom DeGonia**
- John McCarthy**
- Bernice Mireku-North**
- Perry Paylor**

Clerk of the Circuit Court
Vote for 1
 Secretario de la Corte del
 Circuito
 Vote por Uno

- Alan S. Bowser**
- Karen Bushell**

Vote Both Sides
 Vote en ambos lados



Register of Wills
Vote for 1
 Registrador Testamentario
 Vote por Uno

Joseph M. Griffin
 Unopposed /Sin Oponente

Sheriff
Vote for 1
 Alguacil
 Vote por Uno

Robert Bass
 Maxwell Cornelius Uy

Democratic Central Committee At Large
Vote for up to 8
No more than half of the members can be elected from the same gender.
 Comité Central Demócrata Representando el Condado
 Vote por No Más de Ocho
 No más de la mitad de los miembros pueden ser elegidos del mismo sexo.

Tazeen Ahmad
 Female /Femenino

Sarah Brand
 Female /Femenino

Ilhan Cagri
 Female /Femenino

Barbara Ebel
 Female /Femenino

Marjorie Goldman
 Female /Femenino

Raju Mahajan
 Male /Masculino

Marko G. Rivera-Oven
 Male /Masculino

Andrew D. Saundry
 Male /Masculino

Michael Tardif
 Male /Masculino

Michelle C. Whittaker
 Female /Femenino

Peter Witzler
 Male /Masculino

Democratic Central Committee District 15
Vote for up to 2
No more than half of the members can be elected from the same gender.
 Comité Central Demócrata Distrito 15
 Vote por No Más de Dos
 No más de la mitad de los miembros pueden ser elegidos del mismo sexo.

Saman Qadeer Ahmad
 Female /Femenino

Anis Ahmed
 Male /Masculino

Dan Alpert
 Male /Masculino

Margie Delao
 Female /Femenino

Nathan R. Feldman
 Male /Masculino

Charles M. James
 Male /Masculino

Michael J. Schrier
 Male /Masculino

Board of Education At Large
Vote for 1
Non-Partisan Contest
Candidates in this contest may or may not be affiliated with any political party
 Junta de Educación Representando el Condado
 Vote por Uno
 Contienda no partidista
 Los candidatos en esta contienda pueden estar o no estar afiliados a ningún partido político

Mike Erickson

Michael Fryar

J. "Domenic" Giandomenico

Karla Silvestre

Board of Education District 1
Vote for 1
Non-Partisan Contest
Candidates in this contest may or may not be affiliated with any political party
 Junta de Educación Distrito 1
 Vote por Uno
 Contienda no partidista
 Los candidatos en esta contienda pueden estar o no estar afiliados a ningún partido político

Alexander Fahmy

Jay Guan

Grace Rivera Oven

Esther L. Wells

Board of Education District 3
Vote for 1
Non-Partisan Contest
Candidates in this contest may or may not be affiliated with any political party
 Junta de Educación Distrito 3
 Vote por Uno
 Contienda no partidista
 Los candidatos en esta contienda pueden estar o no estar afiliados a ningún partido político

Marcus Alzona

Scott Joftus

Julie Yang

Board of Education District 5
Vote for 1
Non-Partisan Contest
Candidates in this contest may or may not be affiliated with any political party
 Junta de Educación Distrito 5
 Vote por Uno
 Contienda no partidista
 Los candidatos en esta contienda pueden estar o no estar afiliados a ningún partido político

Valerie M. Coll

Dawn Iannaco-Hahn

Brenda Wolff

Official Ballot
Gubernatorial Primary Election
July 19, 2022
State of Maryland, Montgomery County
Democratic Ballot

BS DEM 184
010-005

Papeleta Electoral Oficial
 Elección Primaria Gubernamental
 19 de julio del 2022
 Estado de Maryland, Condado de Montgomery
 Papeleta del Partido Demócrata

Instructions
Instrucciones

Making Selections
Seleccionando

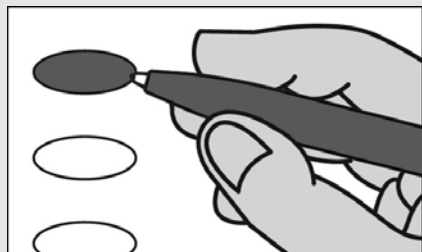

Fill in the oval to the left of the name of your choice. You must blacken the oval completely, and do not make any marks outside of the oval. You do not have to vote in every race.

Llene el óvalo a la izquierda del nombre de su selección. Debe rellenar el óvalo completamente y no haga ninguna marca fuera del óvalo. No tiene que votar en cada contienda.



Do not cross out or erase, or your vote may not count. If you make a mistake or a stray mark, you may ask for a new ballot.

No debe tachar o borrar o su voto no se contará. Si comete un error o hace una marca demás, pueda solicitar una nueva papeleta.

Governor / Lt. Governor
Vote for 1
 Gobernador / Vicegobernador
 Vote por Uno

- Rushern L. Baker, III and /y Nancy Navarro**
- Jon Baron and /y Natalie Williams**
- Peter Franchot and /y Monique Anderson-Walker**
- Douglas F. Gansler and /y Candace Hollingsworth**
- Ralph W. Jaffe and /y Mark Greben**
- Ashwani Jain and /y LaTrece Hawkins Lytes**
- John King and /y Michelle Daugherty Siri**
- Wes Moore and /y Aruna Miller**
- Tom Perez and /y Shannon Sneed**
- Jerome M. Segal and /y Justinian M. Dispenza**

Comptroller
Vote for 1
 Contralor
 Vote por Uno

- Timothy J. Adams**
- Brooke Elizabeth Lierman**

Attorney General
Vote for 1
 Procurador General
 Vote por Uno

- Anthony G. Brown**
- Katie Curran O'Malley**

U.S. Senator
Vote for 1
 Senador de los EE.UU.
 Vote por Uno

- Michelle L. Smith**
- Chris Van Hollen**

Representative in Congress
District 8
Vote for 1
 Representante en el Congreso
 Distrito 8
 Vote por Uno

- Andalib Odulate**
- Jamie Raskin**

State Senator
District 15
Vote for 1
 Senador Estatal
 Distrito 15
 Vote por Uno

- Brian J. Feldman**
 Unopposed /Sin Oponente

House of Delegates
District 15
Vote for up to 3
 Cámara de Delegados
 Distrito 15
 Vote por No Más de Tres

- Saqib Ali**
- Linda Foley**
- David Fraser-Hidalgo**
- Lily Qi**

County Executive
Vote for 1
 Ejecutivo del Condado
 Vote por Uno

- David T. Blair**
- Marc Elrich**
- Peter James**
- Hans Riemer**

County Council At Large
Vote for up to 4
 Miembro del Concejo
 Representando el Condado
 Vote por No Más de Cuatro

- Gabe Albornoz**
- Brandy H. M. Brooks**
- Dana E. Gassaway**
- Evan Glass**
- Scott Evan Goldberg**
- Tom Hucker**
- Will Jawando**
- Laurie-Anne Sayles**

County Council
District 1
Vote for 1
 Concejo del Condado
 Distrito 1
 Vote por Uno

- Andrew Friedson**
 Unopposed /Sin Oponente

Judge of the Circuit Court
Circuit 6
Vote for up to 4
 Juez de la Corte de Circuito
 Circuito 6
 Vote por No Más de Cuatro

- Carlos F. Acosta**
- Theresa M. Chernosky**
- Kathleen Dumais**
- Thomas P. Johnson, III**
- Rachel Theora McGuckian**
- Marylin Pierre**

State's Attorney
Vote for 1
 Fiscal del Estado
 Vote por Uno

- Tom DeGonia**
- John McCarthy**
- Bernice Mireku-North**
- Perry Paylor**

Clerk of the Circuit Court
Vote for 1
 Secretario de la Corte del
 Circuito
 Vote por Uno

- Alan S. Bowser**
- Karen Bushell**

Vote Both Sides
 Vote en ambos lados



Register of Wills
Vote for 1
 Registrador Testamentario
 Vote por Uno

Joseph M. Griffin
 Unopposed /Sin Oponente

Sheriff
Vote for 1
 Alguacil
 Vote por Uno

Robert Bass
 Maxwell Cornelius Uy

Democratic Central Committee At Large
Vote for up to 8
No more than half of the members can be elected from the same gender.
 Comité Central Demócrata Representando el Condado
 Vote por No Más de Ocho
 No más de la mitad de los miembros pueden ser elegidos del mismo sexo.

Tazeen Ahmad
 Female /Femenino

Sarah Brand
 Female /Femenino

Ilhan Cagri
 Female /Femenino

Barbara Ebel
 Female /Femenino

Marjorie Goldman
 Female /Femenino

Raju Mahajan
 Male /Masculino

Marko G. Rivera-Oven
 Male /Masculino

Andrew D. Saundry
 Male /Masculino

Michael Tardif
 Male /Masculino

Michelle C. Whittaker
 Female /Femenino

Peter Witzler
 Male /Masculino

Democratic Central Committee District 15
Vote for up to 2
No more than half of the members can be elected from the same gender.

Comité Central Demócrata Distrito 15
 Vote por No Más de Dos
 No más de la mitad de los miembros pueden ser elegidos del mismo sexo.

Saman Qadeer Ahmad
 Female /Femenino

Anis Ahmed
 Male /Masculino

Dan Alpert
 Male /Masculino

Margie Delao
 Female /Femenino

Nathan R. Feldman
 Male /Masculino

Charles M. James
 Male /Masculino

Michael J. Schrier
 Male /Masculino

Board of Education At Large
Vote for 1

Non-Partisan Contest
Candidates in this contest may or may not be affiliated with any political party

Junta de Educación Representando el Condado
 Vote por Uno
 Contienda no partidista
 Los candidatos en esta contienda pueden estar o no estar afiliados a ningún partido político

Mike Erickson

Michael Fryar

J. "Domenic" Giandomenico

Karla Silvestre

Board of Education District 1
Vote for 1
Non-Partisan Contest
Candidates in this contest may or may not be affiliated with any political party

Junta de Educación Distrito 1
 Vote por Uno
 Contienda no partidista
 Los candidatos en esta contienda pueden estar o no estar afiliados a ningún partido político

Alexander Fahmy

Jay Guan

Grace Rivera Oven

Esther L. Wells

Board of Education District 3
Vote for 1
Non-Partisan Contest
Candidates in this contest may or may not be affiliated with any political party

Junta de Educación Distrito 3
 Vote por Uno
 Contienda no partidista
 Los candidatos en esta contienda pueden estar o no estar afiliados a ningún partido político

Marcus Alzona

Scott Joftus

Julie Yang

Board of Education District 5
Vote for 1
Non-Partisan Contest
Candidates in this contest may or may not be affiliated with any political party

Junta de Educación Distrito 5
 Vote por Uno
 Contienda no partidista
 Los candidatos en esta contienda pueden estar o no estar afiliados a ningún partido político

Valerie M. Coll

Dawn Iannaco-Hahn

Brenda Wolff



Official Ballot
Gubernatorial Primary Election
July 19, 2022
State of Maryland, Montgomery County
Democratic Ballot

BS DEM 185
010-006

Papeleta Electoral Oficial
 Elección Primaria Gubernamental
 19 de julio del 2022
 Estado de Maryland, Condado de Montgomery
 Papeleta del Partido Demócrata

Instructions
Instrucciones

Making Selections
Seleccionando



Fill in the oval to the left of the name of your choice. You must blacken the oval completely, and do not make any marks outside of the oval. You do not have to vote in every race.

Llene el óvalo a la izquierda del nombre de su selección. Debe rellenar el óvalo completamente y no haga ninguna marca fuera del óvalo. No tiene que votar en cada contienda.



Do not cross out or erase, or your vote may not count. If you make a mistake or a stray mark, you may ask for a new ballot.

No debe tachar o borrar o su voto no se contará. Si comete un error o hace una marca demás, pueda solicitar una nueva papeleta.

Governor / Lt. Governor
Vote for 1
 Gobernador / Vicegobernador
 Vote por Uno

- Rushern L. Baker, III and /y Nancy Navarro**
- Jon Baron and /y Natalie Williams**
- Peter Franchot and /y Monique Anderson-Walker**
- Douglas F. Gansler and /y Candace Hollingsworth**
- Ralph W. Jaffe and /y Mark Greben**
- Ashwani Jain and /y LaTrece Hawkins Lytes**
- John King and /y Michelle Daugherty Siri**
- Wes Moore and /y Aruna Miller**
- Tom Perez and /y Shannon Sneed**
- Jerome M. Segal and /y Justinian M. Dispenza**

Comptroller
Vote for 1
 Contralor
 Vote por Uno

- Timothy J. Adams**
- Brooke Elizabeth Lierman**

Attorney General
Vote for 1
 Procurador General
 Vote por Uno

- Anthony G. Brown**
- Katie Curran O'Malley**

U.S. Senator
Vote for 1
 Senador de los EE.UU.
 Vote por Uno

- Michelle L. Smith**
- Chris Van Hollen**

Representative in Congress
District 8
Vote for 1
 Representante en el Congreso
 Distrito 8
 Vote por Uno

- Andalib Odulate**
- Jamie Raskin**

State Senator
District 15
Vote for 1
 Senador Estatal
 Distrito 15
 Vote por Uno

- Brian J. Feldman**
 Unopposed /Sin Oponente

House of Delegates
District 15
Vote for up to 3
 Cámara de Delegados
 Distrito 15
 Vote por No Más de Tres

- Saqib Ali**
- Linda Foley**
- David Fraser-Hidalgo**
- Lily Qi**

County Executive
Vote for 1
 Ejecutivo del Condado
 Vote por Uno

- David T. Blair**
- Marc Elrich**
- Peter James**
- Hans Riemer**

County Council At Large
Vote for up to 4
 Miembro del Concejo
 Representando el Condado
 Vote por No Más de Cuatro

- Gabe Albornoz**
- Brandy H. M. Brooks**
- Dana E. Gassaway**
- Evan Glass**
- Scott Evan Goldberg**
- Tom Hucker**
- Will Jawando**
- Laurie-Anne Sayles**

County Council
District 1
Vote for 1
 Concejo del Condado
 Distrito 1
 Vote por Uno

- Andrew Friedson**
 Unopposed /Sin Oponente

Judge of the Circuit Court
Circuit 6
Vote for up to 4
 Juez de la Corte de Circuito
 Circuito 6
 Vote por No Más de Cuatro

- Carlos F. Acosta**
- Theresa M. Chernosky**
- Kathleen Dumais**
- Thomas P. Johnson, III**
- Rachel Theora McGuckian**
- Marylin Pierre**

State's Attorney
Vote for 1
 Fiscal del Estado
 Vote por Uno

- Tom DeGonia**
- John McCarthy**
- Bernice Mireku-North**
- Perry Paylor**

Clerk of the Circuit Court
Vote for 1
 Secretario de la Corte del
 Circuito
 Vote por Uno

- Alan S. Bowser**
- Karen Bushell**

Vote Both Sides
 Vote en ambos lados



Register of Wills
Vote for 1
 Registrador Testamentario
 Vote por Uno

Joseph M. Griffin
 Unopposed /Sin Oponente

Sheriff
Vote for 1
 Alguacil
 Vote por Uno

Robert Bass
 Maxwell Cornelius Uy

Democratic Central Committee At Large
Vote for up to 8
No more than half of the members can be elected from the same gender.
 Comité Central Demócrata Representando el Condado
 Vote por No Más de Ocho
 No más de la mitad de los miembros pueden ser elegidos del mismo sexo.

Tazeen Ahmad
 Female /Femenino

Sarah Brand
 Female /Femenino

Ilhan Cagri
 Female /Femenino

Barbara Ebel
 Female /Femenino

Marjorie Goldman
 Female /Femenino

Raju Mahajan
 Male /Masculino

Marko G. Rivera-Oven
 Male /Masculino

Andrew D. Saundry
 Male /Masculino

Michael Tardif
 Male /Masculino

Michelle C. Whittaker
 Female /Femenino

Peter Witzler
 Male /Masculino

Democratic Central Committee District 15
Vote for up to 2
No more than half of the members can be elected from the same gender.
 Comité Central Demócrata Distrito 15
 Vote por No Más de Dos
 No más de la mitad de los miembros pueden ser elegidos del mismo sexo.

Saman Qadeer Ahmad
 Female /Femenino

Anis Ahmed
 Male /Masculino

Dan Alpert
 Male /Masculino

Margie Delao
 Female /Femenino

Nathan R. Feldman
 Male /Masculino

Charles M. James
 Male /Masculino

Michael J. Schrier
 Male /Masculino

Board of Education At Large
Vote for 1
Non-Partisan Contest
Candidates in this contest may or may not be affiliated with any political party
 Junta de Educación Representando el Condado
 Vote por Uno
 Contienda no partidista
 Los candidatos en esta contienda pueden estar o no estar afiliados a ningún partido político

Mike Erickson

Michael Fryar

J. "Domenic" Giandomenico

Karla Silvestre

Board of Education District 1
Vote for 1
Non-Partisan Contest
Candidates in this contest may or may not be affiliated with any political party
 Junta de Educación Distrito 1
 Vote por Uno
 Contienda no partidista
 Los candidatos en esta contienda pueden estar o no estar afiliados a ningún partido político

Alexander Fahmy

Jay Guan

Grace Rivera Oven

Esther L. Wells

Board of Education District 3
Vote for 1
Non-Partisan Contest
Candidates in this contest may or may not be affiliated with any political party
 Junta de Educación Distrito 3
 Vote por Uno
 Contienda no partidista
 Los candidatos en esta contienda pueden estar o no estar afiliados a ningún partido político

Marcus Alzona

Scott Joftus

Julie Yang

Board of Education District 5
Vote for 1
Non-Partisan Contest
Candidates in this contest may or may not be affiliated with any political party
 Junta de Educación Distrito 5
 Vote por Uno
 Contienda no partidista
 Los candidatos en esta contienda pueden estar o no estar afiliados a ningún partido político

Valerie M. Coll

Dawn Iannaco-Hahn

Brenda Wolff

Official Ballot
Gubernatorial Primary Election
July 19, 2022
State of Maryland, Montgomery County
Democratic Ballot

BS DEM 186
010-007

Papeleta Electoral Oficial
 Elección Primaria Gubernamental
 19 de julio del 2022
 Estado de Maryland, Condado de Montgomery
 Papeleta del Partido Demócrata

Instructions
Instrucciones

Making Selections
Seleccionando



Fill in the oval to the left of the name of your choice. You must blacken the oval completely, and do not make any marks outside of the oval. You do not have to vote in every race.

Llene el óvalo a la izquierda del nombre de su selección. Debe rellenar el óvalo completamente y no haga ninguna marca fuera del óvalo. No tiene que votar en cada contienda.



Do not cross out or erase, or your vote may not count. If you make a mistake or a stray mark, you may ask for a new ballot.

No debe tachar o borrar o su voto no se contará. Si comete un error o hace una marca demás, pueda solicitar una nueva papeleta.

Governor / Lt. Governor
Vote for 1
 Gobernador / Vicegobernador
 Vote por Uno

- Rushern L. Baker, III and /y Nancy Navarro**
- Jon Baron and /y Natalie Williams**
- Peter Franchot and /y Monique Anderson-Walker**
- Douglas F. Gansler and /y Candace Hollingsworth**
- Ralph W. Jaffe and /y Mark Greben**
- Ashwani Jain and /y LaTrece Hawkins Lytes**
- John King and /y Michelle Daugherty Siri**
- Wes Moore and /y Aruna Miller**
- Tom Perez and /y Shannon Sneed**
- Jerome M. Segal and /y Justinian M. Dispenza**

Comptroller
Vote for 1
 Contralor
 Vote por Uno

- Timothy J. Adams**
- Brooke Elizabeth Lierman**

Attorney General
Vote for 1
 Procurador General
 Vote por Uno

- Anthony G. Brown**
- Katie Curran O'Malley**

U.S. Senator
Vote for 1
 Senador de los EE.UU.
 Vote por Uno

- Michelle L. Smith**
- Chris Van Hollen**

Representative in Congress District 8
Vote for 1
 Representante en el Congreso Distrito 8
 Vote por Uno

- Andalib Odulate**
- Jamie Raskin**

State Senator District 16
Vote for 1
 Senador Estatal Distrito 16
 Vote por Uno

- Susan C. Lee Unopposed /Sin Oponente**

House of Delegates District 16
Vote for up to 3
 Cámara de Delegados Distrito 16
 Vote por No Más de Tres

- Ariana Kelly Unopposed /Sin Oponente**
- Marc Korman Unopposed /Sin Oponente**
- Sara N. Love Unopposed /Sin Oponente**

County Executive
Vote for 1
 Ejecutivo del Condado
 Vote por Uno

- David T. Blair**
- Marc Elrich**
- Peter James**
- Hans Riemer**

County Council At Large
Vote for up to 4
 Miembro del Concejo Representando el Condado
 Vote por No Más de Cuatro

- Gabe Albornoz**
- Brandy H. M. Brooks**
- Dana E. Gassaway**
- Evan Glass**
- Scott Evan Goldberg**
- Tom Hucker**
- Will Jawando**
- Laurie-Anne Sayles**

County Council District 1
Vote for 1
 Concejo del Condado Distrito 1
 Vote por Uno

- Andrew Friedson Unopposed /Sin Oponente**

Judge of the Circuit Court Circuit 6
Vote for up to 4
 Juez de la Corte de Circuito Circuito 6
 Vote por No Más de Cuatro

- Carlos F. Acosta**
- Theresa M. Chernosky**
- Kathleen Dumais**
- Thomas P. Johnson, III**
- Rachel Theora McGuckian**
- Marylin Pierre**

State's Attorney
Vote for 1
 Fiscal del Estado
 Vote por Uno

- Tom DeGonia**
- John McCarthy**
- Bernice Mireku-North**
- Perry Paylor**

Vote Both Sides
 Vote en ambos lados



Clerk of the Circuit Court
Vote for 1
 Secretario de la Corte del Circuito
 Vote por Uno

- Alan S. Bowser**
- Karen Bushell**

Register of Wills
Vote for 1
 Registrador Testamentario
 Vote por Uno

- Joseph M. Griffin**
 Unopposed /Sin Oponente

Sheriff
Vote for 1
 Alguacil
 Vote por Uno

- Robert Bass**
- Maxwell Cornelius Uy**

Democratic Central Committee At Large
Vote for up to 8
No more than half of the members can be elected from the same gender.
 Comité Central Demócrata Representando el Condado
 Vote por No Más de Ocho
 No más de la mitad de los miembros pueden ser elegidos del mismo sexo.

- Tazeen Ahmad**
 Female /Femenino
- Sarah Brand**
 Female /Femenino
- Ilhan Cagri**
 Female /Femenino
- Barbara Ebel**
 Female /Femenino
- Marjorie Goldman**
 Female /Femenino
- Raju Mahajan**
 Male /Masculino
- Marko G. Rivera-Oven**
 Male /Masculino
- Andrew D. Saundry**
 Male /Masculino
- Michael Tardif**
 Male /Masculino
- Michelle C. Whittaker**
 Female /Femenino
- Peter Witzler**
 Male /Masculino

Democratic Central Committee
District 16
Vote for up to 2
No more than half of the members can be elected from the same gender.
 Comité Central Demócrata Distrito 16
 Vote por No Más de Dos
 No más de la mitad de los miembros pueden ser elegidos del mismo sexo.

- Joanne Peter Demchok**
 Female /Femenino
- Jim Michaels**
 Male /Masculino
- Teresa Saavedra Woorman**
 Female /Femenino

Board of Education At Large
Vote for 1
Non-Partisan Contest
Candidates in this contest may or may not be affiliated with any political party
 Junta de Educación Representando el Condado
 Vote por Uno
 Contienda no partidista
 Los candidatos en esta contienda pueden estar o no estar afiliados a ningún partido político

- Mike Erickson**
- Michael Fryar**
- J. "Domenic" Giandomenico**
- Karla Silvestre**

Board of Education
District 1
Vote for 1
Non-Partisan Contest
Candidates in this contest may or may not be affiliated with any political party
 Junta de Educación Distrito 1
 Vote por Uno
 Contienda no partidista
 Los candidatos en esta contienda pueden estar o no estar afiliados a ningún partido político

- Alexander Fahmy**
- Jay Guan**
- Grace Rivera Oven**
- Esther L. Wells**

Board of Education
District 3
Vote for 1
Non-Partisan Contest
Candidates in this contest may or may not be affiliated with any political party
 Junta de Educación Distrito 3
 Vote por Uno
 Contienda no partidista
 Los candidatos en esta contienda pueden estar o no estar afiliados a ningún partido político

- Marcus Alzona**
- Scott Joftus**
- Julie Yang**

Board of Education
District 5
Vote for 1
Non-Partisan Contest
Candidates in this contest may or may not be affiliated with any political party
 Junta de Educación Distrito 5
 Vote por Uno
 Contienda no partidista
 Los candidatos en esta contienda pueden estar o no estar afiliados a ningún partido político

- Valerie M. Coll**
- Dawn Iannaco-Hahn**
- Brenda Wolff**

Official Ballot
Gubernatorial Primary Election
July 19, 2022
State of Maryland, Montgomery County
Democratic Ballot

BS DEM 187
010-009

Papeleta Electoral Oficial
 Elección Primaria Gubernamental
 19 de julio del 2022
 Estado de Maryland, Condado de Montgomery
 Papeleta del Partido Demócrata

Instructions
Instrucciones

Making Selections
Seleccionando



Fill in the oval to the left of the name of your choice. You must blacken the oval completely, and do not make any marks outside of the oval. You do not have to vote in every race.

Llene el óvalo a la izquierda del nombre de su selección. Debe rellenar el óvalo completamente y no haga ninguna marca fuera del óvalo. No tiene que votar en cada contienda.



Do not cross out or erase, or your vote may not count. If you make a mistake or a stray mark, you may ask for a new ballot.

No debe tachar o borrar o su voto no se contará. Si comete un error o hace una marca demás, pueda solicitar una nueva papeleta.

Governor / Lt. Governor
Vote for 1
 Gobernador / Vicegobernador
 Vote por Uno

- Rushern L. Baker, III**
and /y
Nancy Navarro
- Jon Baron**
and /y
Natalie Williams
- Peter Franchot**
and /y
Monique Anderson-Walker
- Douglas F. Gansler**
and /y
Candace Hollingsworth
- Ralph W. Jaffe**
and /y
Mark Greben
- Ashwani Jain**
and /y
LaTrece Hawkins Lytes
- John King**
and /y
Michelle Daugherty Siri
- Wes Moore**
and /y
Aruna Miller
- Tom Perez**
and /y
Shannon Sneed
- Jerome M. Segal**
and /y
Justinian M. Dispenza

Comptroller
Vote for 1
 Contralor
 Vote por Uno

- Timothy J. Adams**
- Brooke Elizabeth Lierman**

Attorney General
Vote for 1
 Procurador General
 Vote por Uno

- Anthony G. Brown**
- Katie Curran O'Malley**

U.S. Senator
Vote for 1
 Senador de los EE.UU.
 Vote por Uno

- Michelle L. Smith**
- Chris Van Hollen**

Representative in Congress
District 8
Vote for 1
 Representante en el Congreso
 Distrito 8
 Vote por Uno

- Andalib Odulate**
- Jamie Raskin**

State Senator
District 16
Vote for 1
 Senador Estatal
 Distrito 16
 Vote por Uno

- Susan C. Lee**
Unopposed /Sin Oponente

House of Delegates
District 16
Vote for up to 3
 Cámara de Delegados
 Distrito 16
 Vote por No Más de Tres

- Ariana Kelly**
Unopposed /Sin Oponente
- Marc Korman**
Unopposed /Sin Oponente
- Sara N. Love**
Unopposed /Sin Oponente

County Executive
Vote for 1
 Ejecutivo del Condado
 Vote por Uno

- David T. Blair**
- Marc Elrich**
- Peter James**
- Hans Riemer**

County Council At Large
Vote for up to 4
 Miembro del Concejo
 Representando el Condado
 Vote por No Más de Cuatro

- Gabe Albornoz**
- Brandy H. M. Brooks**
- Dana E. Gassaway**
- Evan Glass**
- Scott Evan Goldberg**
- Tom Hucker**
- Will Jawando**
- Laurie-Anne Sayles**

County Council
District 1
Vote for 1
 Concejo del Condado
 Distrito 1
 Vote por Uno

- Andrew Friedson**
Unopposed /Sin Oponente

Judge of the Circuit Court
Circuit 6
Vote for up to 4
 Juez de la Corte de Circuito
 Circuito 6
 Vote por No Más de Cuatro

- Carlos F. Acosta**
- Theresa M. Chernosky**
- Kathleen Dumais**
- Thomas P. Johnson, III**
- Rachel Theora McGuckian**
- Marylin Pierre**

State's Attorney
Vote for 1
 Fiscal del Estado
 Vote por Uno

- Tom DeGonia**
- John McCarthy**
- Bernice Mireku-North**
- Perry Paylor**

Vote Both Sides
 Vote en ambos lados



Clerk of the Circuit Court
Vote for 1
 Secretario de la Corte del Circuito
 Vote por Uno

- Alan S. Bowser**
- Karen Bushell**

Register of Wills
Vote for 1
 Registrador Testamentario
 Vote por Uno

- Joseph M. Griffin**
 Unopposed /Sin Oponente

Sheriff
Vote for 1
 Alguacil
 Vote por Uno

- Robert Bass**
- Maxwell Cornelius Uy**

Democratic Central Committee At Large
Vote for up to 8
No more than half of the members can be elected from the same gender.
 Comité Central Demócrata Representando el Condado
 Vote por No Más de Ocho
 No más de la mitad de los miembros pueden ser elegidos del mismo sexo.

- Tazeen Ahmad**
 Female /Femenino
- Sarah Brand**
 Female /Femenino
- Ilhan Cagri**
 Female /Femenino
- Barbara Ebel**
 Female /Femenino
- Marjorie Goldman**
 Female /Femenino
- Raju Mahajan**
 Male /Masculino
- Marko G. Rivera-Oven**
 Male /Masculino
- Andrew D. Saundry**
 Male /Masculino
- Michael Tardif**
 Male /Masculino
- Michelle C. Whittaker**
 Female /Femenino
- Peter Witzler**
 Male /Masculino

Democratic Central Committee
District 16
Vote for up to 2
No more than half of the members can be elected from the same gender.
 Comité Central Demócrata Distrito 16
 Vote por No Más de Dos
 No más de la mitad de los miembros pueden ser elegidos del mismo sexo.

- Joanne Peter Demchok**
 Female /Femenino
- Jim Michaels**
 Male /Masculino
- Teresa Saavedra Woorman**
 Female /Femenino

Board of Education At Large
Vote for 1
Non-Partisan Contest
Candidates in this contest may or may not be affiliated with any political party
 Junta de Educación Representando el Condado
 Vote por Uno
 Contienda no partidista
 Los candidatos en esta contienda pueden estar o no estar afiliados a ningún partido político

- Mike Erickson**
- Michael Fryar**
- J. "Domenic" Giandomenico**
- Karla Silvestre**

Board of Education
District 1
Vote for 1
Non-Partisan Contest
Candidates in this contest may or may not be affiliated with any political party
 Junta de Educación Distrito 1
 Vote por Uno
 Contienda no partidista
 Los candidatos en esta contienda pueden estar o no estar afiliados a ningún partido político

- Alexander Fahmy**
- Jay Guan**
- Grace Rivera Oven**
- Esther L. Wells**

Board of Education
District 3
Vote for 1
Non-Partisan Contest
Candidates in this contest may or may not be affiliated with any political party
 Junta de Educación Distrito 3
 Vote por Uno
 Contienda no partidista
 Los candidatos en esta contienda pueden estar o no estar afiliados a ningún partido político

- Marcus Alzona**
- Scott Joftus**
- Julie Yang**

Board of Education
District 5
Vote for 1
Non-Partisan Contest
Candidates in this contest may or may not be affiliated with any political party
 Junta de Educación Distrito 5
 Vote por Uno
 Contienda no partidista
 Los candidatos en esta contienda pueden estar o no estar afiliados a ningún partido político

- Valerie M. Coll**
- Dawn Iannaco-Hahn**
- Brenda Wolff**



Official Ballot
Gubernatorial Primary Election
July 19, 2022
State of Maryland, Montgomery County
Democratic Ballot

BS DEM 188
010-010

Papeleta Electoral Oficial
 Elección Primaria Gubernamental
 19 de julio del 2022
 Estado de Maryland, Condado de Montgomery
 Papeleta del Partido Demócrata

Instructions
Instrucciones

Making Selections
Seleccionando



Fill in the oval to the left of the name of your choice. You must blacken the oval completely, and do not make any marks outside of the oval. You do not have to vote in every race.

Llene el óvalo a la izquierda del nombre de su selección. Debe rellenar el óvalo completamente y no haga ninguna marca fuera del óvalo. No tiene que votar en cada contienda.



Do not cross out or erase, or your vote may not count. If you make a mistake or a stray mark, you may ask for a new ballot.

No debe tachar o borrar o su voto no se contará. Si comete un error o hace una marca demás, pueda solicitar una nueva papeleta.

Governor / Lt. Governor
Vote for 1
 Gobernador / Vicegobernador
 Vote por Uno

- Rushern L. Baker, III**
and /y
Nancy Navarro
- Jon Baron**
and /y
Natalie Williams
- Peter Franchot**
and /y
Monique Anderson-Walker
- Douglas F. Gansler**
and /y
Candace Hollingsworth
- Ralph W. Jaffe**
and /y
Mark Greben
- Ashwani Jain**
and /y
LaTrece Hawkins Lytes
- John King**
and /y
Michelle Daugherty Siri
- Wes Moore**
and /y
Aruna Miller
- Tom Perez**
and /y
Shannon Sneed
- Jerome M. Segal**
and /y
Justinian M. Dispenza

Comptroller
Vote for 1
 Contralor
 Vote por Uno

- Timothy J. Adams**
- Brooke Elizabeth Lierman**

Attorney General
Vote for 1
 Procurador General
 Vote por Uno

- Anthony G. Brown**
- Katie Curran O'Malley**

U.S. Senator
Vote for 1
 Senador de los EE.UU.
 Vote por Uno

- Michelle L. Smith**
- Chris Van Hollen**

Representative in Congress
District 8
Vote for 1
 Representante en el Congreso
 Distrito 8
 Vote por Uno

- Andalib Odulate**
- Jamie Raskin**

State Senator
District 16
Vote for 1
 Senador Estatal
 Distrito 16
 Vote por Uno

- Susan C. Lee**
Unopposed /Sin Oponente

House of Delegates
District 16
Vote for up to 3
 Cámara de Delegados
 Distrito 16
 Vote por No Más de Tres

- Ariana Kelly**
Unopposed /Sin Oponente
- Marc Korman**
Unopposed /Sin Oponente
- Sara N. Love**
Unopposed /Sin Oponente

County Executive
Vote for 1
 Ejecutivo del Condado
 Vote por Uno

- David T. Blair**
- Marc Elrich**
- Peter James**
- Hans Riemer**

County Council At Large
Vote for up to 4
 Miembro del Concejo
 Representando el Condado
 Vote por No Más de Cuatro

- Gabe Albornoz**
- Brandy H. M. Brooks**
- Dana E. Gassaway**
- Evan Glass**
- Scott Evan Goldberg**
- Tom Hucker**
- Will Jawando**
- Laurie-Anne Sayles**

County Council
District 1
Vote for 1
 Concejo del Condado
 Distrito 1
 Vote por Uno

- Andrew Friedson**
Unopposed /Sin Oponente

Judge of the Circuit Court
Circuit 6
Vote for up to 4
 Juez de la Corte de Circuito
 Circuito 6
 Vote por No Más de Cuatro

- Carlos F. Acosta**
- Theresa M. Chernosky**
- Kathleen Dumais**
- Thomas P. Johnson, III**
- Rachel Theora McGuckian**
- Marilyn Pierre**

State's Attorney
Vote for 1
 Fiscal del Estado
 Vote por Uno

- Tom DeGonia**
- John McCarthy**
- Bernice Mireku-North**
- Perry Paylor**

Vote Both Sides
 Vote en ambos lados



Clerk of the Circuit Court
Vote for 1
 Secretario de la Corte del Circuito
 Vote por Uno

- Alan S. Bowser**
- Karen Bushell**

Register of Wills
Vote for 1
 Registrador Testamentario
 Vote por Uno

- Joseph M. Griffin**
Unopposed /Sin Oponente

Sheriff
Vote for 1
 Alguacil
 Vote por Uno

- Robert Bass**
- Maxwell Cornelius Uy**

Democratic Central Committee At Large
Vote for up to 8
No more than half of the members can be elected from the same gender.
 Comité Central Demócrata Representando el Condado
 Vote por No Más de Ocho
 No más de la mitad de los miembros pueden ser elegidos del mismo sexo.

- Tazeen Ahmad**
Female /Femenino
- Sarah Brand**
Female /Femenino
- Ilhan Cagri**
Female /Femenino
- Barbara Ebel**
Female /Femenino
- Marjorie Goldman**
Female /Femenino
- Raju Mahajan**
Male /Masculino
- Marko G. Rivera-Oven**
Male /Masculino
- Andrew D. Saundry**
Male /Masculino
- Michael Tardif**
Male /Masculino
- Michelle C. Whittaker**
Female /Femenino
- Peter Witzler**
Male /Masculino

Democratic Central Committee
District 16
Vote for up to 2
No more than half of the members can be elected from the same gender.
 Comité Central Demócrata Distrito 16
 Vote por No Más de Dos
 No más de la mitad de los miembros pueden ser elegidos del mismo sexo.

- Joanne Peter Demchok**
Female /Femenino
- Jim Michaels**
Male /Masculino
- Teresa Saavedra Woorman**
Female /Femenino

Board of Education At Large
Vote for 1
Non-Partisan Contest
Candidates in this contest may or may not be affiliated with any political party
 Junta de Educación Representando el Condado
 Vote por Uno
 Contienda no partidista
 Los candidatos en esta contienda pueden estar o no estar afiliados a ningún partido político

- Mike Erickson**
- Michael Fryar**
- J. "Domenic" Giandomenico**
- Karla Silvestre**

Board of Education
District 1
Vote for 1
Non-Partisan Contest
Candidates in this contest may or may not be affiliated with any political party
 Junta de Educación Distrito 1
 Vote por Uno
 Contienda no partidista
 Los candidatos en esta contienda pueden estar o no estar afiliados a ningún partido político

- Alexander Fahmy**
- Jay Guan**
- Grace Rivera Oven**
- Esther L. Wells**

Board of Education
District 3
Vote for 1
Non-Partisan Contest
Candidates in this contest may or may not be affiliated with any political party
 Junta de Educación Distrito 3
 Vote por Uno
 Contienda no partidista
 Los candidatos en esta contienda pueden estar o no estar afiliados a ningún partido político

- Marcus Alzona**
- Scott Joftus**
- Julie Yang**

Board of Education
District 5
Vote for 1
Non-Partisan Contest
Candidates in this contest may or may not be affiliated with any political party
 Junta de Educación Distrito 5
 Vote por Uno
 Contienda no partidista
 Los candidatos en esta contienda pueden estar o no estar afiliados a ningún partido político

- Valerie M. Coll**
- Dawn Iannaco-Hahn**
- Brenda Wolff**

Official Ballot
Gubernatorial Primary Election
July 19, 2022
State of Maryland, Montgomery County
Democratic Ballot

BS DEM 189
010-011

Papeleta Electoral Oficial
 Elección Primaria Gubernamental
 19 de julio del 2022
 Estado de Maryland, Condado de Montgomery
 Papeleta del Partido Demócrata

Instructions
Instrucciones

Making Selections
Seleccionando

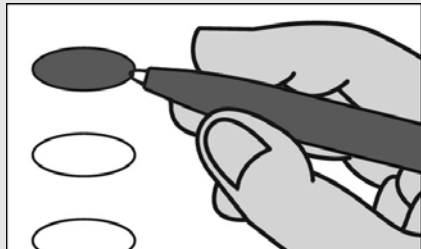

Fill in the oval to the left of the name of your choice. You must blacken the oval completely, and do not make any marks outside of the oval. You do not have to vote in every race.

Llene el óvalo a la izquierda del nombre de su selección. Debe rellenar el óvalo completamente y no haga ninguna marca fuera del óvalo. No tiene que votar en cada contienda.



Do not cross out or erase, or your vote may not count. If you make a mistake or a stray mark, you may ask for a new ballot.

No debe tachar o borrar o su voto no se contará. Si comete un error o hace una marca demás, pueda solicitar una nueva papeleta.

Governor / Lt. Governor
Vote for 1
 Gobernador / Vicegobernador
 Vote por Uno

- Rushern L. Baker, III and /y Nancy Navarro**
- Jon Baron and /y Natalie Williams**
- Peter Franchot and /y Monique Anderson-Walker**
- Douglas F. Gansler and /y Candace Hollingsworth**
- Ralph W. Jaffe and /y Mark Greben**
- Ashwani Jain and /y LaTrece Hawkins Lytes**
- John King and /y Michelle Daugherty Siri**
- Wes Moore and /y Aruna Miller**
- Tom Perez and /y Shannon Sneed**
- Jerome M. Segal and /y Justinian M. Dispenza**

Comptroller
Vote for 1
 Contralor
 Vote por Uno

- Timothy J. Adams**
- Brooke Elizabeth Lierman**

Attorney General
Vote for 1
 Procurador General
 Vote por Uno

- Anthony G. Brown**
- Katie Curran O'Malley**

U.S. Senator
Vote for 1
 Senador de los EE.UU.
 Vote por Uno

- Michelle L. Smith**
- Chris Van Hollen**

Representative in Congress
District 8
Vote for 1
 Representante en el Congreso
 Distrito 8
 Vote por Uno

- Andalib Odulate**
- Jamie Raskin**

State Senator
District 15
Vote for 1
 Senador Estatal
 Distrito 15
 Vote por Uno

- Brian J. Feldman**
 Unopposed /Sin Oponente

House of Delegates
District 15
Vote for up to 3
 Cámara de Delegados
 Distrito 15
 Vote por No Más de Tres

- Saqib Ali**
- Linda Foley**
- David Fraser-Hidalgo**
- Lily Qi**

County Executive
Vote for 1
 Ejecutivo del Condado
 Vote por Uno

- David T. Blair**
- Marc Elrich**
- Peter James**
- Hans Riemer**

County Council At Large
Vote for up to 4
 Miembro del Concejo
 Representando el Condado
 Vote por No Más de Cuatro

- Gabe Albornoz**
- Brandy H. M. Brooks**
- Dana E. Gassaway**
- Evan Glass**
- Scott Evan Goldberg**
- Tom Hucker**
- Will Jawando**
- Laurie-Anne Sayles**

County Council
District 1
Vote for 1
 Concejo del Condado
 Distrito 1
 Vote por Uno

- Andrew Friedson**
 Unopposed /Sin Oponente

Judge of the Circuit Court
Circuit 6
Vote for up to 4
 Juez de la Corte de Circuito
 Circuito 6
 Vote por No Más de Cuatro

- Carlos F. Acosta**
- Theresa M. Chernosky**
- Kathleen Dumais**
- Thomas P. Johnson, III**
- Rachel Theora McGuckian**
- Marylin Pierre**

State's Attorney
Vote for 1
 Fiscal del Estado
 Vote por Uno

- Tom DeGonia**
- John McCarthy**
- Bernice Mireku-North**
- Perry Paylor**

Clerk of the Circuit Court
Vote for 1
 Secretario de la Corte del
 Circuito
 Vote por Uno

- Alan S. Bowser**
- Karen Bushell**

Vote Both Sides
 Vote en ambos lados



Register of Wills
Vote for 1
 Registrador Testamentario
 Vote por Uno

Joseph M. Griffin
 Unopposed /Sin Oponente

Sheriff
Vote for 1
 Alguacil
 Vote por Uno

Robert Bass
 Maxwell Cornelius Uy

Democratic Central Committee At Large
Vote for up to 8
No more than half of the members can be elected from the same gender.
 Comité Central Demócrata Representando el Condado
 Vote por No Más de Ocho
 No más de la mitad de los miembros pueden ser elegidos del mismo sexo.

Tazeen Ahmad
 Female /Femenino

Sarah Brand
 Female /Femenino

Ilhan Cagri
 Female /Femenino

Barbara Ebel
 Female /Femenino

Marjorie Goldman
 Female /Femenino

Raju Mahajan
 Male /Masculino

Marko G. Rivera-Oven
 Male /Masculino

Andrew D. Saundry
 Male /Masculino

Michael Tardif
 Male /Masculino

Michelle C. Whittaker
 Female /Femenino

Peter Witzler
 Male /Masculino

Democratic Central Committee District 15
Vote for up to 2
No more than half of the members can be elected from the same gender.
 Comité Central Demócrata Distrito 15
 Vote por No Más de Dos
 No más de la mitad de los miembros pueden ser elegidos del mismo sexo.

Saman Qadeer Ahmad
 Female /Femenino

Anis Ahmed
 Male /Masculino

Dan Alpert
 Male /Masculino

Margie Delao
 Female /Femenino

Nathan R. Feldman
 Male /Masculino

Charles M. James
 Male /Masculino

Michael J. Schrier
 Male /Masculino

Board of Education At Large
Vote for 1
Non-Partisan Contest
Candidates in this contest may or may not be affiliated with any political party
 Junta de Educación Representando el Condado
 Vote por Uno
 Contienda no partidista
 Los candidatos en esta contienda pueden estar o no estar afiliados a ningún partido político

Mike Erickson

Michael Fryar

J. "Domenic" Giandomenico

Karla Silvestre

Board of Education District 1
Vote for 1
Non-Partisan Contest
Candidates in this contest may or may not be affiliated with any political party
 Junta de Educación Distrito 1
 Vote por Uno
 Contienda no partidista
 Los candidatos en esta contienda pueden estar o no estar afiliados a ningún partido político

Alexander Fahmy

Jay Guan

Grace Rivera Oven

Esther L. Wells

Board of Education District 3
Vote for 1
Non-Partisan Contest
Candidates in this contest may or may not be affiliated with any political party
 Junta de Educación Distrito 3
 Vote por Uno
 Contienda no partidista
 Los candidatos en esta contienda pueden estar o no estar afiliados a ningún partido político

Marcus Alzona

Scott Joftus

Julie Yang

Board of Education District 5
Vote for 1
Non-Partisan Contest
Candidates in this contest may or may not be affiliated with any political party
 Junta de Educación Distrito 5
 Vote por Uno
 Contienda no partidista
 Los candidatos en esta contienda pueden estar o no estar afiliados a ningún partido político

Valerie M. Coll

Dawn Iannaco-Hahn

Brenda Wolff

Official Ballot
Gubernatorial Primary Election
July 19, 2022
State of Maryland, Montgomery County
Democratic Ballot

BS DEM 190
010-012

Papeleta Electoral Oficial
Elección Primaria Gubernamental
19 de julio del 2022
Estado de Maryland, Condado de Montgomery
Papeleta del Partido Demócrata

Instructions
Instrucciones

Making Selections
Seleccionando

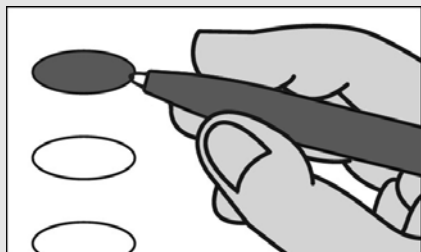

Fill in the oval to the left of the name of your choice. You must blacken the oval completely, and do not make any marks outside of the oval. You do not have to vote in every race.

Llene el óvalo a la izquierda del nombre de su selección. Debe rellenar el óvalo completamente y no haga ninguna marca fuera del óvalo. No tiene que votar en cada contienda.



Do not cross out or erase, or your vote may not count. If you make a mistake or a stray mark, you may ask for a new ballot.

No debe tachar o borrar o su voto no se contará. Si comete un error o hace una marca demás, pueda solicitar una nueva papeleta.

Governor / Lt. Governor
Vote for 1
Gobernador / Vicegobernador
Vote por Uno

Rushern L. Baker, III and /y Nancy Navarro

Jon Baron and /y Natalie Williams

Peter Franchot and /y Monique Anderson-Walker

Douglas F. Gansler and /y Candace Hollingsworth

Ralph W. Jaffe and /y Mark Greben

Ashwani Jain and /y LaTrece Hawkins Lytes

John King and /y Michelle Daugherty Siri

Wes Moore and /y Aruna Miller

Tom Perez and /y Shannon Sneed

Jerome M. Segal and /y Justinian M. Dispenza

Comptroller

Vote for 1
Contralor
Vote por Uno

Timothy J. Adams

Brooke Elizabeth Lierman

Attorney General

Vote for 1
Procurador General
Vote por Uno

Anthony G. Brown

Katie Curran O'Malley

U.S. Senator

Vote for 1
Senador de los EE.UU.
Vote por Uno

Michelle L. Smith

Chris Van Hollen

Representative in Congress

District 8
Vote for 1
Representante en el Congreso
Distrito 8
Vote por Uno

Andalib Odulate

Jamie Raskin

State Senator

District 15
Vote for 1
Senador Estatal
Distrito 15
Vote por Uno

Brian J. Feldman
Unopposed /Sin Oponente

House of Delegates

District 15
Vote for up to 3
Cámara de Delegados
Distrito 15
Vote por No Más de Tres

Saqib Ali

Linda Foley

David Fraser-Hidalgo

Lily Qi

County Executive

Vote for 1
Ejecutivo del Condado
Vote por Uno

David T. Blair

Marc Elrich

Peter James

Hans Riemer

County Council At Large

Vote for up to 4
Miembro del Concejo
Representando el Condado
Vote por No Más de Cuatro

Gabe Albornoz

Brandy H. M. Brooks

Dana E. Gassaway

Evan Glass

Scott Evan Goldberg

Tom Hucker

Will Jawando

Laurie-Anne Sayles

County Council

District 1
Vote for 1
Concejo del Condado
Distrito 1
Vote por Uno

Andrew Friedson
Unopposed /Sin Oponente

Judge of the Circuit Court

Circuit 6
Vote for up to 4
Juez de la Corte de Circuito
Circuito 6
Vote por No Más de Cuatro

Carlos F. Acosta

Theresa M. Chernosky

Kathleen Dumais

Thomas P. Johnson, III

Rachel Theora McGuckian

Marylin Pierre

State's Attorney

Vote for 1
Fiscal del Estado
Vote por Uno

Tom DeGonia

John McCarthy

Bernice Mireku-North

Perry Paylor

Clerk of the Circuit Court

Vote for 1
Secretario de la Corte del
Circuito
Vote por Uno

Alan S. Bowser

Karen Bushell

Vote Both Sides
Vote en ambos lados



Register of Wills
Vote for 1
 Registrador Testamentario
 Vote por Uno

Joseph M. Griffin
 Unopposed /Sin Oponente

Sheriff
Vote for 1
 Alguacil
 Vote por Uno

Robert Bass
 Maxwell Cornelius Uy

Democratic Central Committee At Large
Vote for up to 8
No more than half of the members can be elected from the same gender.
 Comité Central Demócrata Representando el Condado
 Vote por No Más de Ocho
 No más de la mitad de los miembros pueden ser elegidos del mismo sexo.

Tazeen Ahmad
 Female /Femenino

Sarah Brand
 Female /Femenino

Ilhan Cagri
 Female /Femenino

Barbara Ebel
 Female /Femenino

Marjorie Goldman
 Female /Femenino

Raju Mahajan
 Male /Masculino

Marko G. Rivera-Oven
 Male /Masculino

Andrew D. Saundry
 Male /Masculino

Michael Tardif
 Male /Masculino

Michelle C. Whittaker
 Female /Femenino

Peter Witzler
 Male /Masculino

Democratic Central Committee District 15
Vote for up to 2
No more than half of the members can be elected from the same gender.

Comité Central Demócrata Distrito 15
 Vote por No Más de Dos
 No más de la mitad de los miembros pueden ser elegidos del mismo sexo.

Saman Qadeer Ahmad
 Female /Femenino

Anis Ahmed
 Male /Masculino

Dan Alpert
 Male /Masculino

Margie Delao
 Female /Femenino

Nathan R. Feldman
 Male /Masculino

Charles M. James
 Male /Masculino

Michael J. Schrier
 Male /Masculino

Board of Education At Large
Vote for 1

Non-Partisan Contest
Candidates in this contest may or may not be affiliated with any political party

Junta de Educación Representando el Condado
 Vote por Uno
 Contienda no partidista
 Los candidatos en esta contienda pueden estar o no estar afiliados a ningún partido político

Mike Erickson

Michael Fryar

J. "Domenic" Giandomenico

Karla Silvestre

Board of Education District 1
Vote for 1
Non-Partisan Contest
Candidates in this contest may or may not be affiliated with any political party

Junta de Educación Distrito 1
 Vote por Uno
 Contienda no partidista
 Los candidatos en esta contienda pueden estar o no estar afiliados a ningún partido político

Alexander Fahmy

Jay Guan

Grace Rivera Oven

Esther L. Wells

Board of Education District 3
Vote for 1
Non-Partisan Contest
Candidates in this contest may or may not be affiliated with any political party

Junta de Educación Distrito 3
 Vote por Uno
 Contienda no partidista
 Los candidatos en esta contienda pueden estar o no estar afiliados a ningún partido político

Marcus Alzona

Scott Joftus

Julie Yang

Board of Education District 5
Vote for 1
Non-Partisan Contest
Candidates in this contest may or may not be affiliated with any political party

Junta de Educación Distrito 5
 Vote por Uno
 Contienda no partidista
 Los candidatos en esta contienda pueden estar o no estar afiliados a ningún partido político

Valerie M. Coll

Dawn Iannaco-Hahn

Brenda Wolff



Official Ballot
Gubernatorial Primary Election
July 19, 2022
State of Maryland, Montgomery County
Democratic Ballot

BS DEM 191
010-013

Papeleta Electoral Oficial
 Elección Primaria Gubernamental
 19 de julio del 2022
 Estado de Maryland, Condado de Montgomery
 Papeleta del Partido Demócrata

Instructions
Instrucciones

Making Selections
Seleccionando

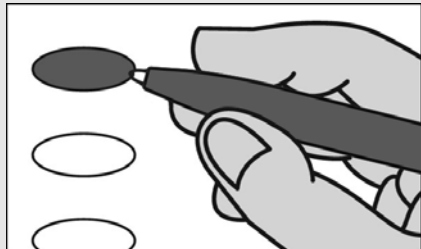

Fill in the oval to the left of the name of your choice. You must blacken the oval completely, and do not make any marks outside of the oval. You do not have to vote in every race.

Llene el óvalo a la izquierda del nombre de su selección. Debe rellenar el óvalo completamente y no haga ninguna marca fuera del óvalo. No tiene que votar en cada contienda.



Do not cross out or erase, or your vote may not count. If you make a mistake or a stray mark, you may ask for a new ballot.

No debe tachar o borrar o su voto no se contará. Si comete un error o hace una marca demás, pueda solicitar una nueva papeleta.

Governor / Lt. Governor
Vote for 1
 Gobernador / Vicegobernador
 Vote por Uno

- Rushern L. Baker, III**
and /y
Nancy Navarro
- Jon Baron**
and /y
Natalie Williams
- Peter Franchot**
and /y
Monique Anderson-Walker
- Douglas F. Gansler**
and /y
Candace Hollingsworth
- Ralph W. Jaffe**
and /y
Mark Greben
- Ashwani Jain**
and /y
LaTrece Hawkins Lytes
- John King**
and /y
Michelle Daugherty Siri
- Wes Moore**
and /y
Aruna Miller
- Tom Perez**
and /y
Shannon Sneed
- Jerome M. Segal**
and /y
Justinian M. Dispenza

Comptroller
Vote for 1
 Contralor
 Vote por Uno

- Timothy J. Adams**
- Brooke Elizabeth Lierman**

Attorney General
Vote for 1
 Procurador General
 Vote por Uno

- Anthony G. Brown**
- Katie Curran O'Malley**

U.S. Senator
Vote for 1
 Senador de los EE.UU.
 Vote por Uno

- Michelle L. Smith**
- Chris Van Hollen**

Representative in Congress
District 8
Vote for 1
 Representante en el Congreso
 Distrito 8
 Vote por Uno

- Andalib Odulate**
- Jamie Raskin**

State Senator
District 15
Vote for 1
 Senador Estatal
 Distrito 15
 Vote por Uno

- Brian J. Feldman**
Unopposed /Sin Oponente

House of Delegates
District 15
Vote for up to 3
 Cámara de Delegados
 Distrito 15
 Vote por No Más de Tres

- Saqib Ali**
- Linda Foley**
- David Fraser-Hidalgo**
- Lily Qi**

County Executive
Vote for 1
 Ejecutivo del Condado
 Vote por Uno

- David T. Blair**
- Marc Elrich**
- Peter James**
- Hans Riemer**

County Council At Large
Vote for up to 4
 Miembro del Concejo
 Representando el Condado
 Vote por No Más de Cuatro

- Gabe Albornoz**
- Brandy H. M. Brooks**
- Dana E. Gassaway**
- Evan Glass**
- Scott Evan Goldberg**
- Tom Hucker**
- Will Jawando**
- Laurie-Anne Sayles**

County Council
District 1
Vote for 1
 Concejo del Condado
 Distrito 1
 Vote por Uno

- Andrew Friedson**
Unopposed /Sin Oponente

Judge of the Circuit Court
Circuit 6
Vote for up to 4
 Juez de la Corte de Circuito
 Circuito 6
 Vote por No Más de Cuatro

- Carlos F. Acosta**
- Theresa M. Chernosky**
- Kathleen Dumais**
- Thomas P. Johnson, III**
- Rachel Theora McGuckian**
- Marylin Pierre**

State's Attorney
Vote for 1
 Fiscal del Estado
 Vote por Uno

- Tom DeGonia**
- John McCarthy**
- Bernice Mireku-North**
- Perry Paylor**

Clerk of the Circuit Court
Vote for 1
 Secretario de la Corte del
 Circuito
 Vote por Uno

- Alan S. Bowser**
- Karen Bushell**

Vote Both Sides
 Vote en ambos lados



Register of Wills
Vote for 1
 Registrador Testamentario
 Vote por Uno

Joseph M. Griffin
 Unopposed /Sin Oponente

Sheriff
Vote for 1
 Alguacil
 Vote por Uno

Robert Bass
 Maxwell Cornelius Uy

Democratic Central Committee At Large
Vote for up to 8
No more than half of the members can be elected from the same gender.
 Comité Central Demócrata Representando el Condado
 Vote por No Más de Ocho
 No más de la mitad de los miembros pueden ser elegidos del mismo sexo.

Tazeen Ahmad
 Female /Femenino

Sarah Brand
 Female /Femenino

Ilhan Cagri
 Female /Femenino

Barbara Ebel
 Female /Femenino

Marjorie Goldman
 Female /Femenino

Raju Mahajan
 Male /Masculino

Marko G. Rivera-Oven
 Male /Masculino

Andrew D. Saundry
 Male /Masculino

Michael Tardif
 Male /Masculino

Michelle C. Whittaker
 Female /Femenino

Peter Witzler
 Male /Masculino

Democratic Central Committee District 15
Vote for up to 2
No more than half of the members can be elected from the same gender.
 Comité Central Demócrata Distrito 15
 Vote por No Más de Dos
 No más de la mitad de los miembros pueden ser elegidos del mismo sexo.

Saman Qadeer Ahmad
 Female /Femenino

Anis Ahmed
 Male /Masculino

Dan Alpert
 Male /Masculino

Margie Delao
 Female /Femenino

Nathan R. Feldman
 Male /Masculino

Charles M. James
 Male /Masculino

Michael J. Schrier
 Male /Masculino

Board of Education At Large
Vote for 1
Non-Partisan Contest
Candidates in this contest may or may not be affiliated with any political party
 Junta de Educación Representando el Condado
 Vote por Uno
 Contienda no partidista
 Los candidatos en esta contienda pueden estar o no estar afiliados a ningún partido político

Mike Erickson

Michael Fryar

J. "Domenic" Giandomenico

Karla Silvestre

Board of Education District 1
Vote for 1
Non-Partisan Contest
Candidates in this contest may or may not be affiliated with any political party
 Junta de Educación Distrito 1
 Vote por Uno
 Contienda no partidista
 Los candidatos en esta contienda pueden estar o no estar afiliados a ningún partido político

Alexander Fahmy

Jay Guan

Grace Rivera Oven

Esther L. Wells

Board of Education District 3
Vote for 1
Non-Partisan Contest
Candidates in this contest may or may not be affiliated with any political party
 Junta de Educación Distrito 3
 Vote por Uno
 Contienda no partidista
 Los candidatos en esta contienda pueden estar o no estar afiliados a ningún partido político

Marcus Alzona

Scott Joftus

Julie Yang

Board of Education District 5
Vote for 1
Non-Partisan Contest
Candidates in this contest may or may not be affiliated with any political party
 Junta de Educación Distrito 5
 Vote por Uno
 Contienda no partidista
 Los candidatos en esta contienda pueden estar o no estar afiliados a ningún partido político

Valerie M. Coll

Dawn Iannaco-Hahn

Brenda Wolff

Official Ballot
Gubernatorial Primary Election
July 19, 2022
State of Maryland, Montgomery County
Democratic Ballot

BS DEM 192
011-000

Papeleta Electoral Oficial
 Elección Primaria Gubernamental
 19 de julio del 2022
 Estado de Maryland, Condado de Montgomery
 Papeleta del Partido Demócrata

Instructions
Instrucciones

Making Selections
Seleccionando



Fill in the oval to the left of the name of your choice. You must blacken the oval completely, and do not make any marks outside of the oval. You do not have to vote in every race.

Llene el óvalo a la izquierda del nombre de su selección. Debe rellenar el óvalo completamente y no haga ninguna marca fuera del óvalo. No tiene que votar en cada contienda.



Do not cross out or erase, or your vote may not count. If you make a mistake or a stray mark, you may ask for a new ballot.

No debe tachar o borrar o su voto no se contará. Si comete un error o hace una marca demás, pueda solicitar una nueva papeleta.

Governor / Lt. Governor
Vote for 1
 Gobernador / Vicegobernador
 Vote por Uno

- Rushern L. Baker, III**
and /y
Nancy Navarro
- Jon Baron**
and /y
Natalie Williams
- Peter Franchot**
and /y
Monique Anderson-Walker
- Douglas F. Gansler**
and /y
Candace Hollingsworth
- Ralph W. Jaffe**
and /y
Mark Greben
- Ashwani Jain**
and /y
LaTrece Hawkins Lytes
- John King**
and /y
Michelle Daugherty Siri
- Wes Moore**
and /y
Aruna Miller
- Tom Perez**
and /y
Shannon Sneed
- Jerome M. Segal**
and /y
Justinian M. Dispenza

Comptroller
Vote for 1
 Contralor
 Vote por Uno

- Timothy J. Adams**
- Brooke Elizabeth Lierman**

Attorney General
Vote for 1
 Procurador General
 Vote por Uno

- Anthony G. Brown**
- Katie Curran O'Malley**

U.S. Senator
Vote for 1
 Senador de los EE.UU.
 Vote por Uno

- Michelle L. Smith**
- Chris Van Hollen**

Representative in Congress
District 6
Vote for 1
 Representante en el Congreso
 Distrito 6
 Vote por Uno

- George Gluck**
- Ben Smilowitz**
- David J. Trone**

State Senator
District 15
Vote for 1
 Senador Estatal
 Distrito 15
 Vote por Uno

- Brian J. Feldman**
Unopposed /Sin Oponente

House of Delegates
District 15
Vote for up to 3
 Cámara de Delegados
 Distrito 15
 Vote por No Más de Tres

- Saqib Ali**
- Linda Foley**
- David Fraser-Hidalgo**
- Lily Qi**

County Executive
Vote for 1
 Ejecutivo del Condado
 Vote por Uno

- David T. Blair**
- Marc Elrich**
- Peter James**
- Hans Riemer**

County Council At Large
Vote for up to 4
 Miembro del Concejo
 Representando el Condado
 Vote por No Más de Cuatro

- Gabe Albornoz**
- Brandy H. M. Brooks**
- Dana E. Gassaway**
- Evan Glass**
- Scott Evan Goldberg**
- Tom Hucker**
- Will Jawando**
- Laurie-Anne Sayles**

County Council
District 2
Vote for 1
 Concejo del Condado
 Distrito 2
 Vote por Uno

- Marilyn Balcombe**
- Lorna Phillips Forde**
- William Roberts**

Judge of the Circuit Court
Circuit 6
Vote for up to 4
 Juez de la Corte de Circuito
 Circuito 6
 Vote por No Más de Cuatro

- Carlos F. Acosta**
- Theresa M. Chernosky**
- Kathleen Dumais**
- Thomas P. Johnson, III**
- Rachel Theora McGuckian**
- Marylin Pierre**

State's Attorney
Vote for 1
 Fiscal del Estado
 Vote por Uno

- Tom DeGonia**
- John McCarthy**
- Bernice Mireku-North**
- Perry Paylor**

Vote Both Sides
 Vote en ambos lados



Clerk of the Circuit Court
Vote for 1
 Secretario de la Corte del Circuito
 Vote por Uno

- Alan S. Bowser**
- Karen Bushell**

Register of Wills
Vote for 1
 Registrador Testamentario
 Vote por Uno

- Joseph M. Griffin**
 Unopposed /Sin Oponente

Sheriff
Vote for 1
 Alguacil
 Vote por Uno

- Robert Bass**
- Maxwell Cornelius Uy**

Democratic Central Committee At Large
Vote for up to 8
No more than half of the members can be elected from the same gender.
 Comité Central Demócrata Representando el Condado
 Vote por No Más de Ocho
 No más de la mitad de los miembros pueden ser elegidos del mismo sexo.

- Tazeen Ahmad**
 Female /Femenino
- Sarah Brand**
 Female /Femenino
- Ilhan Cagri**
 Female /Femenino
- Barbara Ebel**
 Female /Femenino
- Marjorie Goldman**
 Female /Femenino
- Raju Mahajan**
 Male /Masculino
- Marko G. Rivera-Oven**
 Male /Masculino
- Andrew D. Saundry**
 Male /Masculino
- Michael Tardif**
 Male /Masculino
- Michelle C. Whittaker**
 Female /Femenino
- Peter Witzler**
 Male /Masculino

Democratic Central Committee District 15
Vote for up to 2
No more than half of the members can be elected from the same gender.
 Comité Central Demócrata Distrito 15
 Vote por No Más de Dos
 No más de la mitad de los miembros pueden ser elegidos del mismo sexo.

- Saman Qadeer Ahmad**
 Female /Femenino
- Anis Ahmed**
 Male /Masculino
- Dan Alpert**
 Male /Masculino
- Margie Delao**
 Female /Femenino
- Nathan R. Feldman**
 Male /Masculino
- Charles M. James**
 Male /Masculino
- Michael J. Schrier**
 Male /Masculino

Board of Education At Large
Vote for 1
Non-Partisan Contest
Candidates in this contest may or may not be affiliated with any political party
 Junta de Educación Representando el Condado
 Vote por Uno
 Contienda no partidista
 Los candidatos en esta contienda pueden estar o no estar afiliados a ningún partido político

- Mike Erickson**
- Michael Fryar**
- J. "Domenic" Giandomenico**
- Karla Silvestre**

Board of Education District 1
Vote for 1
Non-Partisan Contest
Candidates in this contest may or may not be affiliated with any political party
 Junta de Educación Distrito 1
 Vote por Uno
 Contienda no partidista
 Los candidatos en esta contienda pueden estar o no estar afiliados a ningún partido político

- Alexander Fahmy**
- Jay Guan**
- Grace Rivera Oven**
- Esther L. Wells**

Board of Education District 3
Vote for 1
Non-Partisan Contest
Candidates in this contest may or may not be affiliated with any political party
 Junta de Educación Distrito 3
 Vote por Uno
 Contienda no partidista
 Los candidatos en esta contienda pueden estar o no estar afiliados a ningún partido político

- Marcus Alzona**
- Scott Joftus**
- Julie Yang**

Board of Education District 5
Vote for 1
Non-Partisan Contest
Candidates in this contest may or may not be affiliated with any political party
 Junta de Educación Distrito 5
 Vote por Uno
 Contienda no partidista
 Los candidatos en esta contienda pueden estar o no estar afiliados a ningún partido político

- Valerie M. Coll**
- Dawn Iannaco-Hahn**
- Brenda Wolff**

Official Ballot
Gubernatorial Primary Election
July 19, 2022
State of Maryland, Montgomery County
Democratic Ballot

BS DEM 193
012-001

Papeleta Electoral Oficial
 Elección Primaria Gubernamental
 19 de julio del 2022
 Estado de Maryland, Condado de Montgomery
 Papeleta del Partido Demócrata

Instructions
Instrucciones

Making Selections
Seleccionando



Fill in the oval to the left of the name of your choice. You must blacken the oval completely, and do not make any marks outside of the oval. You do not have to vote in every race.

Llene el óvalo a la izquierda del nombre de su selección. Debe rellenar el óvalo completamente y no haga ninguna marca fuera del óvalo. No tiene que votar en cada contienda.



Do not cross out or erase, or your vote may not count. If you make a mistake or a stray mark, you may ask for a new ballot.

No debe tachar o borrar o su voto no se contará. Si comete un error o hace una marca demás, pueda solicitar una nueva papeleta.

Governor / Lt. Governor
Vote for 1
 Gobernador / Vicegobernador
 Vote por Uno

- Rushern L. Baker, III**
and /y
Nancy Navarro
- Jon Baron**
and /y
Natalie Williams
- Peter Franchot**
and /y
Monique Anderson-Walker
- Douglas F. Gansler**
and /y
Candace Hollingsworth
- Ralph W. Jaffe**
and /y
Mark Greben
- Ashwani Jain**
and /y
LaTrece Hawkins Lytes
- John King**
and /y
Michelle Daugherty Siri
- Wes Moore**
and /y
Aruna Miller
- Tom Perez**
and /y
Shannon Sneed
- Jerome M. Segal**
and /y
Justinian M. Dispenza

Comptroller
Vote for 1
 Contralor
 Vote por Uno

- Timothy J. Adams**
- Brooke Elizabeth Lierman**

Attorney General
Vote for 1
 Procurador General
 Vote por Uno

- Anthony G. Brown**
- Katie Curran O'Malley**

U.S. Senator
Vote for 1
 Senador de los EE.UU.
 Vote por Uno

- Michelle L. Smith**
- Chris Van Hollen**

Representative in Congress
District 6
Vote for 1
 Representante en el Congreso
 Distrito 6
 Vote por Uno

- George Gluck**
- Ben Smilowitz**
- David J. Trone**

State Senator
District 14
Vote for 1
 Senador Estatal
 Distrito 14
 Vote por Uno

- Collins Odongo**
- Craig J. Zucker**

House of Delegates
District 14
Vote for up to 3
 Cámara de Delegados
 Distrito 14
 Vote por No Más de Tres

- Joshua Dowling**
- Anne R. Kaiser**
- Eric Luedtke**
- Pamela Queen**
- Tom B. Smith**

County Executive
Vote for 1
 Ejecutivo del Condado
 Vote por Uno

- David T. Blair**
- Marc Elrich**
- Peter James**
- Hans Riemer**

County Council At Large
Vote for up to 4
 Miembro del Concejo
 Representando el Condado
 Vote por No Más de Cuatro

- Gabe Albornoz**
- Brandy H. M. Brooks**
- Dana E. Gassaway**
- Evan Glass**
- Scott Evan Goldberg**
- Tom Hucker**
- Will Jawando**
- Laurie-Anne Sayles**

County Council
District 7
Vote for 1
 Concejo del Condado
 Distrito 7
 Vote por Uno

- Andrew A. Einsmann**
- Paul Geller**
- Sharif A. Hidayat**
- Dawn Luedtke**
- Jacqueline Manger**
- Paul K. Schwartz**
- Ben Wikner**

Judge of the Circuit Court
Circuit 6
Vote for up to 4
 Juez de la Corte de Circuito
 Circuito 6
 Vote por No Más de Cuatro

- Carlos F. Acosta**
- Theresa M. Chernosky**
- Kathleen Dumais**
- Thomas P. Johnson, III**
- Rachel Theora McGuckian**
- Marylin Pierre**

Vote Both Sides
 Vote en ambos lados



<p>State's Attorney Vote for 1 Fiscal del Estado Vote por Uno</p> <p><input type="radio"/> Tom DeGonia</p> <p><input type="radio"/> John McCarthy</p> <p><input type="radio"/> Bernice Mireku-North</p> <p><input type="radio"/> Perry Paylor</p>
<p>Clerk of the Circuit Court Vote for 1 Secretario de la Corte del Circuito Vote por Uno</p> <p><input type="radio"/> Alan S. Bowser</p> <p><input type="radio"/> Karen Bushell</p>
<p>Register of Wills Vote for 1 Registrador Testamentario Vote por Uno</p> <p><input type="radio"/> Joseph M. Griffin Unopposed /Sin Oponente</p>
<p>Sheriff Vote for 1 Alguacil Vote por Uno</p> <p><input type="radio"/> Robert Bass</p> <p><input type="radio"/> Maxwell Cornelius Uy</p>
<p>Democratic Central Committee At Large Vote for up to 8 No more than half of the members can be elected from the same gender. Comité Central Demócrata Representando el Condado Vote por No Más de Ocho No más de la mitad de los miembros pueden ser elegidos del mismo sexo.</p> <p><input type="radio"/> Tazeen Ahmad Female /Femenino</p> <p><input type="radio"/> Sarah Brand Female /Femenino</p> <p><input type="radio"/> Ilhan Cagri Female /Femenino</p> <p><input type="radio"/> Barbara Ebel Female /Femenino</p> <p><input type="radio"/> Marjorie Goldman Female /Femenino</p> <p><input type="radio"/> Raju Mahajan Male /Masculino</p> <p><input type="radio"/> Marko G. Rivera-Oven Male /Masculino</p> <p><input type="radio"/> Andrew D. Saundry Male /Masculino</p> <p><input type="radio"/> Michael Tardif Male /Masculino</p> <p><input type="radio"/> Michelle C. Whittaker Female /Femenino</p> <p><input type="radio"/> Peter Witzler Male /Masculino</p>

<p>Democratic Central Committee District 14 Vote for up to 2 No more than half of the members can be elected from the same gender. Comité Central Demócrata Distrito 14 Vote por No Más de Dos No más de la mitad de los miembros pueden ser elegidos del mismo sexo.</p> <p><input type="radio"/> Keyna Ijeoma Anyiam Female /Femenino</p> <p><input type="radio"/> Arthur Edmunds Male /Masculino</p> <p><input type="radio"/> Mimi Hassanein Female /Femenino</p> <p><input type="radio"/> "Liza" Smith Female /Femenino</p>
<p>Board of Education At Large Vote for 1 Non-Partisan Contest Candidates in this contest may or may not be affiliated with any political party Junta de Educación Representando el Condado Vote por Uno Contienda no partidista Los candidatos en esta contienda pueden estar o no estar afiliados a ningún partido político</p> <p><input type="radio"/> Mike Erickson</p> <p><input type="radio"/> Michael Fryar</p> <p><input type="radio"/> J. "Domenic" Giandomenico</p> <p><input type="radio"/> Karla Silvestre</p>
<p>Board of Education District 1 Vote for 1 Non-Partisan Contest Candidates in this contest may or may not be affiliated with any political party Junta de Educación Distrito 1 Vote por Uno Contienda no partidista Los candidatos en esta contienda pueden estar o no estar afiliados a ningún partido político</p> <p><input type="radio"/> Alexander Fahmy</p> <p><input type="radio"/> Jay Guan</p> <p><input type="radio"/> Grace Rivera Oven</p> <p><input type="radio"/> Esther L. Wells</p>

<p>Board of Education District 3 Vote for 1 Non-Partisan Contest Candidates in this contest may or may not be affiliated with any political party Junta de Educación Distrito 3 Vote por Uno Contienda no partidista Los candidatos en esta contienda pueden estar o no estar afiliados a ningún partido político</p> <p><input type="radio"/> Marcus Alzona</p> <p><input type="radio"/> Scott Joftus</p> <p><input type="radio"/> Julie Yang</p>
<p>Board of Education District 5 Vote for 1 Non-Partisan Contest Candidates in this contest may or may not be affiliated with any political party Junta de Educación Distrito 5 Vote por Uno Contienda no partidista Los candidatos en esta contienda pueden estar o no estar afiliados a ningún partido político</p> <p><input type="radio"/> Valerie M. Coll</p> <p><input type="radio"/> Dawn Iannaco-Hahn</p> <p><input type="radio"/> Brenda Wolff</p>

Official Ballot
Gubernatorial Primary Election
July 19, 2022
State of Maryland, Montgomery County
Democratic Ballot

BS DEM 194
012-002

Papeleta Electoral Oficial
 Elección Primaria Gubernamental
 19 de julio del 2022
 Estado de Maryland, Condado de Montgomery
 Papeleta del Partido Demócrata

Instructions
Instrucciones

Making Selections
Seleccionando



Fill in the oval to the left of the name of your choice. You must blacken the oval completely, and do not make any marks outside of the oval. You do not have to vote in every race.

Llene el óvalo a la izquierda del nombre de su selección. Debe rellenar el óvalo completamente y no haga ninguna marca fuera del óvalo. No tiene que votar en cada contienda.



Do not cross out or erase, or your vote may not count. If you make a mistake or a stray mark, you may ask for a new ballot.

No debe tachar o borrar o su voto no se contará. Si comete un error o hace una marca demás, pueda solicitar una nueva papeleta.

Governor / Lt. Governor
Vote for 1
 Gobernador / Vicegobernador
 Vote por Uno

- Rushern L. Baker, III**
and /y
Nancy Navarro
- Jon Baron**
and /y
Natalie Williams
- Peter Franchot**
and /y
Monique Anderson-Walker
- Douglas F. Gansler**
and /y
Candace Hollingsworth
- Ralph W. Jaffe**
and /y
Mark Greben
- Ashwani Jain**
and /y
LaTrece Hawkins Lytes
- John King**
and /y
Michelle Daugherty Siri
- Wes Moore**
and /y
Aruna Miller
- Tom Perez**
and /y
Shannon Sneed
- Jerome M. Segal**
and /y
Justinian M. Dispenza

Comptroller
Vote for 1
 Contralor
 Vote por Uno

- Timothy J. Adams**
- Brooke Elizabeth Lierman**

Attorney General
Vote for 1
 Procurador General
 Vote por Uno

- Anthony G. Brown**
- Katie Curran O'Malley**

U.S. Senator
Vote for 1
 Senador de los EE.UU.
 Vote por Uno

- Michelle L. Smith**
- Chris Van Hollen**

Representative in Congress
District 6
Vote for 1
 Representante en el Congreso
 Distrito 6
 Vote por Uno

- George Gluck**
- Ben Smilowitz**
- David J. Trone**

State Senator
District 9
Vote for 1
 Senador Estatal
 Distrito 9
 Vote por Uno

- Katie Fry Hester**
Unopposed /Sin Oponente

House of Delegates
District 9A
Vote for up to 2
 Cámara de Delegados
 Distrito 09A
 Vote por No Más de Dos

- Steven M. Bolen**
- Chao Wu**
- Natalie Ziegler**

County Executive
Vote for 1
 Ejecutivo del Condado
 Vote por Uno

- David T. Blair**
- Marc Elrich**
- Peter James**
- Hans Riemer**

County Council At Large
Vote for up to 4
 Miembro del Concejo
 Representando el Condado
 Vote por No Más de Cuatro

- Gabe Albornoz**
- Brandy H. M. Brooks**
- Dana E. Gassaway**
- Evan Glass**
- Scott Evan Goldberg**
- Tom Hucker**
- Will Jawando**
- Laurie-Anne Sayles**

County Council
District 7
Vote for 1
 Concejo del Condado
 Distrito 7
 Vote por Uno

- Andrew A. Einsmann**
- Paul Geller**
- Sharif A. Hidayat**
- Dawn Luedtke**
- Jacqueline Manger**
- Paul K. Schwartz**
- Ben Wikner**

Judge of the Circuit Court
Circuit 6
Vote for up to 4
 Juez de la Corte de Circuito
 Circuito 6
 Vote por No Más de Cuatro

- Carlos F. Acosta**
- Theresa M. Chernosky**
- Kathleen Dumais**
- Thomas P. Johnson, III**
- Rachel Theora McGuckian**
- Marylin Pierre**

State's Attorney
Vote for 1
 Fiscal del Estado
 Vote por Uno

- Tom DeGonia**
- John McCarthy**
- Bernice Mireku-North**
- Perry Paylor**

Vote Both Sides
 Vote en ambos lados



<p>Clerk of the Circuit Court Vote for 1 Secretario de la Corte del Circuito Vote por Uno</p> <p><input type="radio"/> Alan S. Bowser</p> <p><input type="radio"/> Karen Bushell</p>
<p>Register of Wills Vote for 1 Registrador Testamentario Vote por Uno</p> <p><input type="radio"/> Joseph M. Griffin Unopposed /Sin Oponente</p>
<p>Sheriff Vote for 1 Alguacil Vote por Uno</p> <p><input type="radio"/> Robert Bass</p> <p><input type="radio"/> Maxwell Cornelius Uy</p>
<p>Democratic Central Committee At Large Vote for up to 8 No more than half of the members can be elected from the same gender. Comité Central Demócrata Representando el Condado Vote por No Más de Ocho No más de la mitad de los miembros pueden ser elegidos del mismo sexo.</p> <p><input type="radio"/> Tazeen Ahmad Female /Femenino</p> <p><input type="radio"/> Sarah Brand Female /Femenino</p> <p><input type="radio"/> Ilhan Cagri Female /Femenino</p> <p><input type="radio"/> Barbara Ebel Female /Femenino</p> <p><input type="radio"/> Marjorie Goldman Female /Femenino</p> <p><input type="radio"/> Raju Mahajan Male /Masculino</p> <p><input type="radio"/> Marko G. Rivera-Oven Male /Masculino</p> <p><input type="radio"/> Andrew D. Saundry Male /Masculino</p> <p><input type="radio"/> Michael Tardif Male /Masculino</p> <p><input type="radio"/> Michelle C. Whittaker Female /Femenino</p> <p><input type="radio"/> Peter Witzler Male /Masculino</p>

<p>Democratic Central Committee District 9A Vote for up to 2 No more than half of the members can be elected from the same gender. Comité Central Demócrata Distrito 09A Vote por No Más de Dos No más de la mitad de los miembros pueden ser elegidos del mismo sexo.</p> <p><input type="radio"/> Issa Haddad Male /Masculino</p> <p>Nomination Vacant /Nominación Vacante</p>
<p>Board of Education At Large Vote for 1 Non-Partisan Contest Candidates in this contest may or may not be affiliated with any political party Junta de Educación Representando el Condado Vote por Uno Contienda no partidista Los candidatos en esta contienda pueden estar o no estar afiliados a ningún partido político</p> <p><input type="radio"/> Mike Erickson</p> <p><input type="radio"/> Michael Fryar</p> <p><input type="radio"/> J. "Domenic" Giandomenico</p> <p><input type="radio"/> Karla Silvestre</p>
<p>Board of Education District 1 Vote for 1 Non-Partisan Contest Candidates in this contest may or may not be affiliated with any political party Junta de Educación Distrito 1 Vote por Uno Contienda no partidista Los candidatos en esta contienda pueden estar o no estar afiliados a ningún partido político</p> <p><input type="radio"/> Alexander Fahmy</p> <p><input type="radio"/> Jay Guan</p> <p><input type="radio"/> Grace Rivera Oven</p> <p><input type="radio"/> Esther L. Wells</p>

<p>Board of Education District 3 Vote for 1 Non-Partisan Contest Candidates in this contest may or may not be affiliated with any political party Junta de Educación Distrito 3 Vote por Uno Contienda no partidista Los candidatos en esta contienda pueden estar o no estar afiliados a ningún partido político</p> <p><input type="radio"/> Marcus Alzona</p> <p><input type="radio"/> Scott Joftus</p> <p><input type="radio"/> Julie Yang</p>
<p>Board of Education District 5 Vote for 1 Non-Partisan Contest Candidates in this contest may or may not be affiliated with any political party Junta de Educación Distrito 5 Vote por Uno Contienda no partidista Los candidatos en esta contienda pueden estar o no estar afiliados a ningún partido político</p> <p><input type="radio"/> Valerie M. Coll</p> <p><input type="radio"/> Dawn Iannaco-Hahn</p> <p><input type="radio"/> Brenda Wolff</p>

Official Ballot
Gubernatorial Primary Election
July 19, 2022
State of Maryland, Montgomery County
Democratic Ballot

BS DEM 195
012-003

Papeleta Electoral Oficial
 Elección Primaria Gubernamental
 19 de julio del 2022
 Estado de Maryland, Condado de Montgomery
 Papeleta del Partido Demócrata

Instructions
Instrucciones

Making Selections
Seleccionando



Fill in the oval to the left of the name of your choice. You must blacken the oval completely, and do not make any marks outside of the oval. You do not have to vote in every race.

Llene el óvalo a la izquierda del nombre de su selección. Debe rellenar el óvalo completamente y no haga ninguna marca fuera del óvalo. No tiene que votar en cada contienda.



Do not cross out or erase, or your vote may not count. If you make a mistake or a stray mark, you may ask for a new ballot.

No debe tachar o borrar o su voto no se contará. Si comete un error o hace una marca demás, pueda solicitar una nueva papeleta.

Governor / Lt. Governor
Vote for 1
 Gobernador / Vicegobernador
 Vote por Uno

- Rushern L. Baker, III**
and /y
Nancy Navarro
- Jon Baron**
and /y
Natalie Williams
- Peter Franchot**
and /y
Monique Anderson-Walker
- Douglas F. Gansler**
and /y
Candace Hollingsworth
- Ralph W. Jaffe**
and /y
Mark Greben
- Ashwani Jain**
and /y
LaTrece Hawkins Lytes
- John King**
and /y
Michelle Daugherty Siri
- Wes Moore**
and /y
Aruna Miller
- Tom Perez**
and /y
Shannon Sneed
- Jerome M. Segal**
and /y
Justinian M. Dispenza

Comptroller
Vote for 1
 Contralor
 Vote por Uno

- Timothy J. Adams**
- Brooke Elizabeth Lierman**

Attorney General
Vote for 1
 Procurador General
 Vote por Uno

- Anthony G. Brown**
- Katie Curran O'Malley**

U.S. Senator
Vote for 1
 Senador de los EE.UU.
 Vote por Uno

- Michelle L. Smith**
- Chris Van Hollen**

Representative in Congress
District 6
Vote for 1
 Representante en el Congreso
 Distrito 6
 Vote por Uno

- George Gluck**
- Ben Smilowitz**
- David J. Trone**

State Senator
District 14
Vote for 1
 Senador Estatal
 Distrito 14
 Vote por Uno

- Collins Odongo**
- Craig J. Zucker**

House of Delegates
District 14
Vote for up to 3
 Cámara de Delegados
 Distrito 14
 Vote por No Más de Tres

- Joshua Dowling**
- Anne R. Kaiser**
- Eric Luedtke**
- Pamela Queen**
- Tom B. Smith**

County Executive
Vote for 1
 Ejecutivo del Condado
 Vote por Uno

- David T. Blair**
- Marc Elrich**
- Peter James**
- Hans Riemer**

County Council At Large
Vote for up to 4
 Miembro del Concejo
 Representando el Condado
 Vote por No Más de Cuatro

- Gabe Albornoz**
- Brandy H. M. Brooks**
- Dana E. Gassaway**
- Evan Glass**
- Scott Evan Goldberg**
- Tom Hucker**
- Will Jawando**
- Laurie-Anne Sayles**

County Council
District 7
Vote for 1
 Concejo del Condado
 Distrito 7
 Vote por Uno

- Andrew A. Einsmann**
- Paul Geller**
- Sharif A. Hidayat**
- Dawn Luedtke**
- Jacqueline Manger**
- Paul K. Schwartz**
- Ben Wikner**

Judge of the Circuit Court
Circuit 6
Vote for up to 4
 Juez de la Corte de Circuito
 Circuito 6
 Vote por No Más de Cuatro

- Carlos F. Acosta**
- Theresa M. Chernosky**
- Kathleen Dumais**
- Thomas P. Johnson, III**
- Rachel Theora McGuckian**
- Marylin Pierre**

Vote Both Sides
 Vote en ambos lados



<p>State's Attorney Vote for 1 Fiscal del Estado Vote por Uno</p>
<input type="radio"/> Tom DeGonia
<input type="radio"/> John McCarthy
<input type="radio"/> Bernice Mireku-North
<input type="radio"/> Perry Paylor
<p>Clerk of the Circuit Court Vote for 1 Secretario de la Corte del Circuito Vote por Uno</p>
<input type="radio"/> Alan S. Bowser
<input type="radio"/> Karen Bushell
<p>Register of Wills Vote for 1 Registrador Testamentario Vote por Uno</p>
<input type="radio"/> Joseph M. Griffin Unopposed /Sin Oponente
<p>Sheriff Vote for 1 Alguacil Vote por Uno</p>
<input type="radio"/> Robert Bass
<input type="radio"/> Maxwell Cornelius Uy
<p>Democratic Central Committee At Large Vote for up to 8 No more than half of the members can be elected from the same gender. Comité Central Demócrata Representando el Condado Vote por No Más de Ocho No más de la mitad de los miembros pueden ser elegidos del mismo sexo.</p>
<input type="radio"/> Tazeen Ahmad Female /Femenino
<input type="radio"/> Sarah Brand Female /Femenino
<input type="radio"/> Ilhan Cagri Female /Femenino
<input type="radio"/> Barbara Ebel Female /Femenino
<input type="radio"/> Marjorie Goldman Female /Femenino
<input type="radio"/> Raju Mahajan Male /Masculino
<input type="radio"/> Marko G. Rivera-Oven Male /Masculino
<input type="radio"/> Andrew D. Saundry Male /Masculino
<input type="radio"/> Michael Tardif Male /Masculino
<input type="radio"/> Michelle C. Whittaker Female /Femenino
<input type="radio"/> Peter Witzler Male /Masculino

<p>Democratic Central Committee District 14 Vote for up to 2 No more than half of the members can be elected from the same gender. Comité Central Demócrata Distrito 14 Vote por No Más de Dos No más de la mitad de los miembros pueden ser elegidos del mismo sexo.</p>
<input type="radio"/> Keyna Ijeoma Anyiam Female /Femenino
<input type="radio"/> Arthur Edmunds Male /Masculino
<input type="radio"/> Mimi Hassanein Female /Femenino
<input type="radio"/> "Liza" Smith Female /Femenino
<p>Board of Education At Large Vote for 1 Non-Partisan Contest Candidates in this contest may or may not be affiliated with any political party Junta de Educación Representando el Condado Vote por Uno Contienda no partidista Los candidatos en esta contienda pueden estar o no estar afiliados a ningún partido político</p>
<input type="radio"/> Mike Erickson
<input type="radio"/> Michael Fryar
<input type="radio"/> J. "Domenic" Giandomenico
<input type="radio"/> Karla Silvestre
<p>Board of Education District 1 Vote for 1 Non-Partisan Contest Candidates in this contest may or may not be affiliated with any political party Junta de Educación Distrito 1 Vote por Uno Contienda no partidista Los candidatos en esta contienda pueden estar o no estar afiliados a ningún partido político</p>
<input type="radio"/> Alexander Fahmy
<input type="radio"/> Jay Guan
<input type="radio"/> Grace Rivera Oven
<input type="radio"/> Esther L. Wells

<p>Board of Education District 3 Vote for 1 Non-Partisan Contest Candidates in this contest may or may not be affiliated with any political party Junta de Educación Distrito 3 Vote por Uno Contienda no partidista Los candidatos en esta contienda pueden estar o no estar afiliados a ningún partido político</p>
<input type="radio"/> Marcus Alzona
<input type="radio"/> Scott Joftus
<input type="radio"/> Julie Yang
<p>Board of Education District 5 Vote for 1 Non-Partisan Contest Candidates in this contest may or may not be affiliated with any political party Junta de Educación Distrito 5 Vote por Uno Contienda no partidista Los candidatos en esta contienda pueden estar o no estar afiliados a ningún partido político</p>
<input type="radio"/> Valerie M. Coll
<input type="radio"/> Dawn Iannaco-Hahn
<input type="radio"/> Brenda Wolff

Official Ballot
Gubernatorial Primary Election
July 19, 2022
State of Maryland, Montgomery County
Democratic Ballot

BS DEM 196
012-004

Papeleta Electoral Oficial
 Elección Primaria Gubernamental
 19 de julio del 2022
 Estado de Maryland, Condado de Montgomery
 Papeleta del Partido Demócrata

Instructions
Instrucciones

Making Selections
Seleccionando

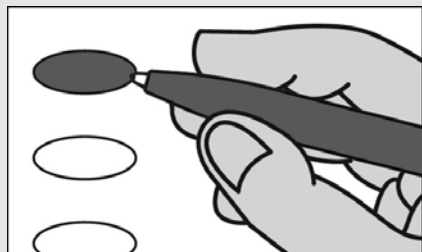

Fill in the oval to the left of the name of your choice. You must blacken the oval completely, and do not make any marks outside of the oval. You do not have to vote in every race.

Llene el óvalo a la izquierda del nombre de su selección. Debe rellenar el óvalo completamente y no haga ninguna marca fuera del óvalo. No tiene que votar en cada contienda.



Do not cross out or erase, or your vote may not count. If you make a mistake or a stray mark, you may ask for a new ballot.

No debe tachar o borrar o su voto no se contará. Si comete un error o hace una marca demás, pueda solicitar una nueva papeleta.

Governor / Lt. Governor
Vote for 1
 Gobernador / Vicegobernador
 Vote por Uno

- Rushern L. Baker, III**
and /y
Nancy Navarro
- Jon Baron**
and /y
Natalie Williams
- Peter Franchot**
and /y
Monique Anderson-Walker
- Douglas F. Gansler**
and /y
Candace Hollingsworth
- Ralph W. Jaffe**
and /y
Mark Greben
- Ashwani Jain**
and /y
LaTrece Hawkins Lytes
- John King**
and /y
Michelle Daugherty Siri
- Wes Moore**
and /y
Aruna Miller
- Tom Perez**
and /y
Shannon Sneed
- Jerome M. Segal**
and /y
Justinian M. Dispenza

Comptroller
Vote for 1
 Contralor
 Vote por Uno

- Timothy J. Adams**
- Brooke Elizabeth Lierman**

Attorney General
Vote for 1
 Procurador General
 Vote por Uno

- Anthony G. Brown**
- Katie Curran O'Malley**

U.S. Senator
Vote for 1
 Senador de los EE.UU.
 Vote por Uno

- Michelle L. Smith**
- Chris Van Hollen**

Representative in Congress
District 6
Vote for 1
 Representante en el Congreso
 Distrito 6
 Vote por Uno

- George Gluck**
- Ben Smilowitz**
- David J. Trone**

State Senator
District 14
Vote for 1
 Senador Estatal
 Distrito 14
 Vote por Uno

- Collins Odongo**
- Craig J. Zucker**

House of Delegates
District 14
Vote for up to 3
 Cámara de Delegados
 Distrito 14
 Vote por No Más de Tres

- Joshua Dowling**
- Anne R. Kaiser**
- Eric Luedtke**
- Pamela Queen**
- Tom B. Smith**

County Executive
Vote for 1
 Ejecutivo del Condado
 Vote por Uno

- David T. Blair**
- Marc Elrich**
- Peter James**
- Hans Riemer**

County Council At Large
Vote for up to 4
 Miembro del Concejo
 Representando el Condado
 Vote por No Más de Cuatro

- Gabe Albornoz**
- Brandy H. M. Brooks**
- Dana E. Gassaway**
- Evan Glass**
- Scott Evan Goldberg**
- Tom Hucker**
- Will Jawando**
- Laurie-Anne Sayles**

County Council
District 7
Vote for 1
 Concejo del Condado
 Distrito 7
 Vote por Uno

- Andrew A. Einsmann**
- Paul Geller**
- Sharif A. Hidayat**
- Dawn Luedtke**
- Jacqueline Manger**
- Paul K. Schwartz**
- Ben Wikner**

Judge of the Circuit Court
Circuit 6
Vote for up to 4
 Juez de la Corte de Circuito
 Circuito 6
 Vote por No Más de Cuatro

- Carlos F. Acosta**
- Theresa M. Chernosky**
- Kathleen Dumais**
- Thomas P. Johnson, III**
- Rachel Theora McGuckian**
- Marylin Pierre**

Vote Both Sides
 Vote en ambos lados



<p>State's Attorney Vote for 1 Fiscal del Estado Vote por Uno</p>
<input type="radio"/> Tom DeGonia
<input type="radio"/> John McCarthy
<input type="radio"/> Bernice Mireku-North
<input type="radio"/> Perry Paylor
<p>Clerk of the Circuit Court Vote for 1 Secretario de la Corte del Circuito Vote por Uno</p>
<input type="radio"/> Alan S. Bowser
<input type="radio"/> Karen Bushell
<p>Register of Wills Vote for 1 Registrador Testamentario Vote por Uno</p>
<input type="radio"/> Joseph M. Griffin Unopposed /Sin Oponente
<p>Sheriff Vote for 1 Alguacil Vote por Uno</p>
<input type="radio"/> Robert Bass
<input type="radio"/> Maxwell Cornelius Uy
<p>Democratic Central Committee At Large Vote for up to 8 No more than half of the members can be elected from the same gender. Comité Central Demócrata Representando el Condado Vote por No Más de Ocho No más de la mitad de los miembros pueden ser elegidos del mismo sexo.</p>
<input type="radio"/> Tazeen Ahmad Female /Femenino
<input type="radio"/> Sarah Brand Female /Femenino
<input type="radio"/> Ilhan Cagri Female /Femenino
<input type="radio"/> Barbara Ebel Female /Femenino
<input type="radio"/> Marjorie Goldman Female /Femenino
<input type="radio"/> Raju Mahajan Male /Masculino
<input type="radio"/> Marko G. Rivera-Oven Male /Masculino
<input type="radio"/> Andrew D. Saundry Male /Masculino
<input type="radio"/> Michael Tardif Male /Masculino
<input type="radio"/> Michelle C. Whittaker Female /Femenino
<input type="radio"/> Peter Witzler Male /Masculino

<p>Democratic Central Committee District 14 Vote for up to 2 No more than half of the members can be elected from the same gender. Comité Central Demócrata Distrito 14 Vote por No Más de Dos No más de la mitad de los miembros pueden ser elegidos del mismo sexo.</p>
<input type="radio"/> Keyna Ijeoma Anyiam Female /Femenino
<input type="radio"/> Arthur Edmunds Male /Masculino
<input type="radio"/> Mimi Hassanein Female /Femenino
<input type="radio"/> "Liza" Smith Female /Femenino
<p>Board of Education At Large Vote for 1 Non-Partisan Contest Candidates in this contest may or may not be affiliated with any political party Junta de Educación Representando el Condado Vote por Uno Contienda no partidista Los candidatos en esta contienda pueden estar o no estar afiliados a ningún partido político</p>
<input type="radio"/> Mike Erickson
<input type="radio"/> Michael Fryar
<input type="radio"/> J. "Domenic" Giandomenico
<input type="radio"/> Karla Silvestre
<p>Board of Education District 1 Vote for 1 Non-Partisan Contest Candidates in this contest may or may not be affiliated with any political party Junta de Educación Distrito 1 Vote por Uno Contienda no partidista Los candidatos en esta contienda pueden estar o no estar afiliados a ningún partido político</p>
<input type="radio"/> Alexander Fahmy
<input type="radio"/> Jay Guan
<input type="radio"/> Grace Rivera Oven
<input type="radio"/> Esther L. Wells

<p>Board of Education District 3 Vote for 1 Non-Partisan Contest Candidates in this contest may or may not be affiliated with any political party Junta de Educación Distrito 3 Vote por Uno Contienda no partidista Los candidatos en esta contienda pueden estar o no estar afiliados a ningún partido político</p>
<input type="radio"/> Marcus Alzona
<input type="radio"/> Scott Joftus
<input type="radio"/> Julie Yang
<p>Board of Education District 5 Vote for 1 Non-Partisan Contest Candidates in this contest may or may not be affiliated with any political party Junta de Educación Distrito 5 Vote por Uno Contienda no partidista Los candidatos en esta contienda pueden estar o no estar afiliados a ningún partido político</p>
<input type="radio"/> Valerie M. Coll
<input type="radio"/> Dawn Iannaco-Hahn
<input type="radio"/> Brenda Wolff

Official Ballot
Gubernatorial Primary Election
July 19, 2022
State of Maryland, Montgomery County
Democratic Ballot

BS DEM 197
012-005

Papeleta Electoral Oficial
 Elección Primaria Gubernamental
 19 de julio del 2022
 Estado de Maryland, Condado de Montgomery
 Papeleta del Partido Demócrata

Instructions
Instrucciones

Making Selections
Seleccionando



Fill in the oval to the left of the name of your choice. You must blacken the oval completely, and do not make any marks outside of the oval. You do not have to vote in every race.

Llene el óvalo a la izquierda del nombre de su selección. Debe rellenar el óvalo completamente y no haga ninguna marca fuera del óvalo. No tiene que votar en cada contienda.



Do not cross out or erase, or your vote may not count. If you make a mistake or a stray mark, you may ask for a new ballot.

No debe tachar o borrar o su voto no se contará. Si comete un error o hace una marca demás, pueda solicitar una nueva papeleta.

Governor / Lt. Governor
Vote for 1
 Gobernador / Vicegobernador
 Vote por Uno

- Rushern L. Baker, III**
and /y
Nancy Navarro
- Jon Baron**
and /y
Natalie Williams
- Peter Franchot**
and /y
Monique Anderson-Walker
- Douglas F. Gansler**
and /y
Candace Hollingsworth
- Ralph W. Jaffe**
and /y
Mark Greben
- Ashwani Jain**
and /y
LaTrece Hawkins Lytes
- John King**
and /y
Michelle Daugherty Siri
- Wes Moore**
and /y
Aruna Miller
- Tom Perez**
and /y
Shannon Sneed
- Jerome M. Segal**
and /y
Justinian M. Dispenza

Comptroller
Vote for 1
 Contralor
 Vote por Uno

- Timothy J. Adams**
- Brooke Elizabeth Lierman**

Attorney General
Vote for 1
 Procurador General
 Vote por Uno

- Anthony G. Brown**
- Katie Curran O'Malley**

U.S. Senator
Vote for 1
 Senador de los EE.UU.
 Vote por Uno

- Michelle L. Smith**
- Chris Van Hollen**

Representative in Congress
District 6
Vote for 1
 Representante en el Congreso
 Distrito 6
 Vote por Uno

- George Gluck**
- Ben Smilowitz**
- David J. Trone**

State Senator
District 9
Vote for 1
 Senador Estatal
 Distrito 9
 Vote por Uno

- Katie Fry Hester**
Unopposed /Sin Oponente

House of Delegates
District 9A
Vote for up to 2
 Cámara de Delegados
 Distrito 09A
 Vote por No Más de Dos

- Steven M. Bolen**
- Chao Wu**
- Natalie Ziegler**

County Executive
Vote for 1
 Ejecutivo del Condado
 Vote por Uno

- David T. Blair**
- Marc Elrich**
- Peter James**
- Hans Riemer**

County Council At Large
Vote for up to 4
 Miembro del Concejo
 Representando el Condado
 Vote por No Más de Cuatro

- Gabe Albornoz**
- Brandy H. M. Brooks**
- Dana E. Gassaway**
- Evan Glass**
- Scott Evan Goldberg**
- Tom Hucker**
- Will Jawando**
- Laurie-Anne Sayles**

County Council
District 7
Vote for 1
 Concejo del Condado
 Distrito 7
 Vote por Uno

- Andrew A. Einsmann**
- Paul Geller**
- Sharif A. Hidayat**
- Dawn Luedtke**
- Jacqueline Manger**
- Paul K. Schwartz**
- Ben Wikner**

Judge of the Circuit Court
Circuit 6
Vote for up to 4
 Juez de la Corte de Circuito
 Circuito 6
 Vote por No Más de Cuatro

- Carlos F. Acosta**
- Theresa M. Chernosky**
- Kathleen Dumais**
- Thomas P. Johnson, III**
- Rachel Theora McGuckian**
- Marylin Pierre**

State's Attorney
Vote for 1
 Fiscal del Estado
 Vote por Uno

- Tom DeGonia**
- John McCarthy**
- Bernice Mireku-North**
- Perry Paylor**

Vote Both Sides
 Vote en ambos lados



<p>Clerk of the Circuit Court Vote for 1 Secretario de la Corte del Circuito Vote por Uno</p> <p><input type="radio"/> Alan S. Bowser</p> <p><input type="radio"/> Karen Bushell</p>
<p>Register of Wills Vote for 1 Registrador Testamentario Vote por Uno</p> <p><input type="radio"/> Joseph M. Griffin Unopposed /Sin Oponente</p>
<p>Sheriff Vote for 1 Alguacil Vote por Uno</p> <p><input type="radio"/> Robert Bass</p> <p><input type="radio"/> Maxwell Cornelius Uy</p>
<p>Democratic Central Committee At Large Vote for up to 8 No more than half of the members can be elected from the same gender. Comité Central Demócrata Representando el Condado Vote por No Más de Ocho No más de la mitad de los miembros pueden ser elegidos del mismo sexo.</p> <p><input type="radio"/> Tazeen Ahmad Female /Femenino</p> <p><input type="radio"/> Sarah Brand Female /Femenino</p> <p><input type="radio"/> Ilhan Cagri Female /Femenino</p> <p><input type="radio"/> Barbara Ebel Female /Femenino</p> <p><input type="radio"/> Marjorie Goldman Female /Femenino</p> <p><input type="radio"/> Raju Mahajan Male /Masculino</p> <p><input type="radio"/> Marko G. Rivera-Oven Male /Masculino</p> <p><input type="radio"/> Andrew D. Saundry Male /Masculino</p> <p><input type="radio"/> Michael Tardif Male /Masculino</p> <p><input type="radio"/> Michelle C. Whittaker Female /Femenino</p> <p><input type="radio"/> Peter Witzler Male /Masculino</p>

<p>Democratic Central Committee District 9A Vote for up to 2 No more than half of the members can be elected from the same gender. Comité Central Demócrata Distrito 09A Vote por No Más de Dos No más de la mitad de los miembros pueden ser elegidos del mismo sexo.</p> <p><input type="radio"/> Issa Haddad Male /Masculino</p> <p>Nomination Vacant /Nominación Vacante</p>
<p>Board of Education At Large Vote for 1 Non-Partisan Contest Candidates in this contest may or may not be affiliated with any political party Junta de Educación Representando el Condado Vote por Uno Contienda no partidista Los candidatos en esta contienda pueden estar o no estar afiliados a ningún partido político</p> <p><input type="radio"/> Mike Erickson</p> <p><input type="radio"/> Michael Fryar</p> <p><input type="radio"/> J. "Domenic" Giandomenico</p> <p><input type="radio"/> Karla Silvestre</p>
<p>Board of Education District 1 Vote for 1 Non-Partisan Contest Candidates in this contest may or may not be affiliated with any political party Junta de Educación Distrito 1 Vote por Uno Contienda no partidista Los candidatos en esta contienda pueden estar o no estar afiliados a ningún partido político</p> <p><input type="radio"/> Alexander Fahmy</p> <p><input type="radio"/> Jay Guan</p> <p><input type="radio"/> Grace Rivera Oven</p> <p><input type="radio"/> Esther L. Wells</p>

<p>Board of Education District 3 Vote for 1 Non-Partisan Contest Candidates in this contest may or may not be affiliated with any political party Junta de Educación Distrito 3 Vote por Uno Contienda no partidista Los candidatos en esta contienda pueden estar o no estar afiliados a ningún partido político</p> <p><input type="radio"/> Marcus Alzona</p> <p><input type="radio"/> Scott Joftus</p> <p><input type="radio"/> Julie Yang</p>
<p>Board of Education District 5 Vote for 1 Non-Partisan Contest Candidates in this contest may or may not be affiliated with any political party Junta de Educación Distrito 5 Vote por Uno Contienda no partidista Los candidatos en esta contienda pueden estar o no estar afiliados a ningún partido político</p> <p><input type="radio"/> Valerie M. Coll</p> <p><input type="radio"/> Dawn Iannaco-Hahn</p> <p><input type="radio"/> Brenda Wolff</p>

Official Ballot
Gubernatorial Primary Election
July 19, 2022
State of Maryland, Montgomery County
Democratic Ballot

BS DEM 198
012-006

Papeleta Electoral Oficial
 Elección Primaria Gubernamental
 19 de julio del 2022
 Estado de Maryland, Condado de Montgomery
 Papeleta del Partido Demócrata

Instructions
Instrucciones

Making Selections
Seleccionando



Fill in the oval to the left of the name of your choice. You must blacken the oval completely, and do not make any marks outside of the oval. You do not have to vote in every race.

Llene el óvalo a la izquierda del nombre de su selección. Debe rellenar el óvalo completamente y no haga ninguna marca fuera del óvalo. No tiene que votar en cada contienda.



Do not cross out or erase, or your vote may not count. If you make a mistake or a stray mark, you may ask for a new ballot.

No debe tachar o borrar o su voto no se contará. Si comete un error o hace una marca demás, pueda solicitar una nueva papeleta.

Governor / Lt. Governor
Vote for 1
 Gobernador / Vicegobernador
 Vote por Uno

- Rushern L. Baker, III**
and /y
Nancy Navarro
- Jon Baron**
and /y
Natalie Williams
- Peter Franchot**
and /y
Monique Anderson-Walker
- Douglas F. Gansler**
and /y
Candace Hollingsworth
- Ralph W. Jaffe**
and /y
Mark Greben
- Ashwani Jain**
and /y
LaTrece Hawkins Lytes
- John King**
and /y
Michelle Daugherty Siri
- Wes Moore**
and /y
Aruna Miller
- Tom Perez**
and /y
Shannon Sneed
- Jerome M. Segal**
and /y
Justinian M. Dispenza

Comptroller
Vote for 1
 Contralor
 Vote por Uno

- Timothy J. Adams**
- Brooke Elizabeth Lierman**

Attorney General
Vote for 1
 Procurador General
 Vote por Uno

- Anthony G. Brown**
- Katie Curran O'Malley**

U.S. Senator
Vote for 1
 Senador de los EE.UU.
 Vote por Uno

- Michelle L. Smith**
- Chris Van Hollen**

Representative in Congress
District 8
Vote for 1
 Representante en el Congreso
 Distrito 8
 Vote por Uno

- Andalib Odulate**
- Jamie Raskin**

State Senator
District 14
Vote for 1
 Senador Estatal
 Distrito 14
 Vote por Uno

- Collins Odongo**
- Craig J. Zucker**

House of Delegates
District 14
Vote for up to 3
 Cámara de Delegados
 Distrito 14
 Vote por No Más de Tres

- Joshua Dowling**
- Anne R. Kaiser**
- Eric Luedtke**
- Pamela Queen**
- Tom B. Smith**

County Executive
Vote for 1
 Ejecutivo del Condado
 Vote por Uno

- David T. Blair**
- Marc Elrich**
- Peter James**
- Hans Riemer**

County Council At Large
Vote for up to 4
 Miembro del Concejo
 Representando el Condado
 Vote por No Más de Cuatro

- Gabe Albornoz**
- Brandy H. M. Brooks**
- Dana E. Gassaway**
- Evan Glass**
- Scott Evan Goldberg**
- Tom Hucker**
- Will Jawando**
- Laurie-Anne Sayles**

County Council
District 7
Vote for 1
 Concejo del Condado
 Distrito 7
 Vote por Uno

- Andrew A. Einsmann**
- Paul Geller**
- Sharif A. Hidayat**
- Dawn Luedtke**
- Jacqueline Manger**
- Paul K. Schwartz**
- Ben Wikner**

Judge of the Circuit Court
Circuit 6
Vote for up to 4
 Juez de la Corte de Circuito
 Circuito 6
 Vote por No Más de Cuatro

- Carlos F. Acosta**
- Theresa M. Chernosky**
- Kathleen Dumais**
- Thomas P. Johnson, III**
- Rachel Theora McGuckian**
- Marylin Pierre**

Vote Both Sides
 Vote en ambos lados



<p>State's Attorney Vote for 1 Fiscal del Estado Vote por Uno</p> <p><input type="radio"/> Tom DeGonia</p> <p><input type="radio"/> John McCarthy</p> <p><input type="radio"/> Bernice Mireku-North</p> <p><input type="radio"/> Perry Paylor</p>
<p>Clerk of the Circuit Court Vote for 1 Secretario de la Corte del Circuito Vote por Uno</p> <p><input type="radio"/> Alan S. Bowser</p> <p><input type="radio"/> Karen Bushell</p>
<p>Register of Wills Vote for 1 Registrador Testamentario Vote por Uno</p> <p><input type="radio"/> Joseph M. Griffin Unopposed /Sin Oponente</p>
<p>Sheriff Vote for 1 Alguacil Vote por Uno</p> <p><input type="radio"/> Robert Bass</p> <p><input type="radio"/> Maxwell Cornelius Uy</p>
<p>Democratic Central Committee At Large Vote for up to 8 No more than half of the members can be elected from the same gender. Comité Central Demócrata Representando el Condado Vote por No Más de Ocho No más de la mitad de los miembros pueden ser elegidos del mismo sexo.</p> <p><input type="radio"/> Tazeen Ahmad Female /Femenino</p> <p><input type="radio"/> Sarah Brand Female /Femenino</p> <p><input type="radio"/> Ilhan Cagri Female /Femenino</p> <p><input type="radio"/> Barbara Ebel Female /Femenino</p> <p><input type="radio"/> Marjorie Goldman Female /Femenino</p> <p><input type="radio"/> Raju Mahajan Male /Masculino</p> <p><input type="radio"/> Marko G. Rivera-Oven Male /Masculino</p> <p><input type="radio"/> Andrew D. Saundry Male /Masculino</p> <p><input type="radio"/> Michael Tardif Male /Masculino</p> <p><input type="radio"/> Michelle C. Whittaker Female /Femenino</p> <p><input type="radio"/> Peter Witzler Male /Masculino</p>

<p>Democratic Central Committee District 14 Vote for up to 2 No more than half of the members can be elected from the same gender. Comité Central Demócrata Distrito 14 Vote por No Más de Dos No más de la mitad de los miembros pueden ser elegidos del mismo sexo.</p> <p><input type="radio"/> Keyna Ijeoma Anyiam Female /Femenino</p> <p><input type="radio"/> Arthur Edmunds Male /Masculino</p> <p><input type="radio"/> Mimi Hassanein Female /Femenino</p> <p><input type="radio"/> "Liza" Smith Female /Femenino</p>
<p>Board of Education At Large Vote for 1 Non-Partisan Contest Candidates in this contest may or may not be affiliated with any political party Junta de Educación Representando el Condado Vote por Uno Contienda no partidista Los candidatos en esta contienda pueden estar o no estar afiliados a ningún partido político</p> <p><input type="radio"/> Mike Erickson</p> <p><input type="radio"/> Michael Fryar</p> <p><input type="radio"/> J. "Domenic" Giandomenico</p> <p><input type="radio"/> Karla Silvestre</p>
<p>Board of Education District 1 Vote for 1 Non-Partisan Contest Candidates in this contest may or may not be affiliated with any political party Junta de Educación Distrito 1 Vote por Uno Contienda no partidista Los candidatos en esta contienda pueden estar o no estar afiliados a ningún partido político</p> <p><input type="radio"/> Alexander Fahmy</p> <p><input type="radio"/> Jay Guan</p> <p><input type="radio"/> Grace Rivera Oven</p> <p><input type="radio"/> Esther L. Wells</p>

<p>Board of Education District 3 Vote for 1 Non-Partisan Contest Candidates in this contest may or may not be affiliated with any political party Junta de Educación Distrito 3 Vote por Uno Contienda no partidista Los candidatos en esta contienda pueden estar o no estar afiliados a ningún partido político</p> <p><input type="radio"/> Marcus Alzona</p> <p><input type="radio"/> Scott Joftus</p> <p><input type="radio"/> Julie Yang</p>
<p>Board of Education District 5 Vote for 1 Non-Partisan Contest Candidates in this contest may or may not be affiliated with any political party Junta de Educación Distrito 5 Vote por Uno Contienda no partidista Los candidatos en esta contienda pueden estar o no estar afiliados a ningún partido político</p> <p><input type="radio"/> Valerie M. Coll</p> <p><input type="radio"/> Dawn Iannaco-Hahn</p> <p><input type="radio"/> Brenda Wolff</p>

Official Ballot
Gubernatorial Primary Election
July 19, 2022
State of Maryland, Montgomery County
Democratic Ballot

BS DEM 199
013-001

Papeleta Electoral Oficial
 Elección Primaria Gubernamental
 19 de julio del 2022
 Estado de Maryland, Condado de Montgomery
 Papeleta del Partido Demócrata

Instructions
Instrucciones

Making Selections
Seleccionando



Fill in the oval to the left of the name of your choice. You must blacken the oval completely, and do not make any marks outside of the oval. You do not have to vote in every race.

Llene el óvalo a la izquierda del nombre de su selección. Debe rellenar el óvalo completamente y no haga ninguna marca fuera del óvalo. No tiene que votar en cada contienda.



Do not cross out or erase, or your vote may not count. If you make a mistake or a stray mark, you may ask for a new ballot.

No debe tachar o borrar o su voto no se contará. Si comete un error o hace una marca demás, pueda solicitar una nueva papeleta.

Governor / Lt. Governor
Vote for 1
 Gobernador / Vicegobernador
 Vote por Uno

- Rushern L. Baker, III**
and /y
Nancy Navarro
- Jon Baron**
and /y
Natalie Williams
- Peter Franchot**
and /y
Monique Anderson-Walker
- Douglas F. Gansler**
and /y
Candace Hollingsworth
- Ralph W. Jaffe**
and /y
Mark Greben
- Ashwani Jain**
and /y
LaTrece Hawkins Lytes
- John King**
and /y
Michelle Daugherty Siri
- Wes Moore**
and /y
Aruna Miller
- Tom Perez**
and /y
Shannon Sneed
- Jerome M. Segal**
and /y
Justinian M. Dispenza

Comptroller
Vote for 1
 Contralor
 Vote por Uno

- Timothy J. Adams**
- Brooke Elizabeth Lierman**

Attorney General
Vote for 1
 Procurador General
 Vote por Uno

- Anthony G. Brown**
- Katie Curran O'Malley**

U.S. Senator
Vote for 1
 Senador de los EE.UU.
 Vote por Uno

- Michelle L. Smith**
- Chris Van Hollen**

Representative in Congress
District 8
Vote for 1
 Representante en el Congreso
 Distrito 8
 Vote por Uno

- Andalib Odulate**
- Jamie Raskin**

State Senator
District 19
Vote for 1
 Senador Estatal
 Distrito 19
 Vote por Uno

- Ben Kramer**
Unopposed /Sin Oponente

House of Delegates
District 19
Vote for up to 3
 Cámara de Delegados
 Distrito 19
 Vote por No Más de Tres

- Charlotte Crutchfield**
- Bonnie Cullison**
- Augustin Esquivar Saah**
- Vaughn Stewart**

County Executive
Vote for 1
 Ejecutivo del Condado
 Vote por Uno

- David T. Blair**
- Marc Elrich**
- Peter James**
- Hans Riemer**

County Council At Large
Vote for up to 4
 Miembro del Concejo
 Representando el Condado
 Vote por No Más de Cuatro

- Gabe Albornoz**
- Brandy H. M. Brooks**
- Dana E. Gassaway**
- Evan Glass**
- Scott Evan Goldberg**
- Tom Hucker**
- Will Jawando**
- Laurie-Anne Sayles**

County Council
District 6
Vote for 1
 Concejo del Condado
 Distrito 6
 Vote por Uno

- Natali Fani Gonzalez**
- Omar Lazo**
- Maricé Morales**
- Brit Siman-Tov**
- Steve Solomon**
- Christa Tichy**
- Mark Trullinger**
- Vicki S. Vergagni**

Judge of the Circuit Court
Circuit 6
Vote for up to 4
 Juez de la Corte de Circuito
 Circuito 6
 Vote por No Más de Cuatro

- Carlos F. Acosta**
- Theresa M. Chernosky**
- Kathleen Dumais**
- Thomas P. Johnson, III**
- Rachel Theora McGuckian**
- Marylin Pierre**

State's Attorney
Vote for 1
 Fiscal del Estado
 Vote por Uno

- Tom DeGonia**
- John McCarthy**
- Bernice Mireku-North**
- Perry Paylor**

Vote Both Sides
 Vote en ambos lados



Clerk of the Circuit Court
Vote for 1
 Secretario de la Corte del Circuito
 Vote por Uno

- Alan S. Bowser**
- Karen Bushell**

Register of Wills
Vote for 1
 Registrador Testamentario
 Vote por Uno

- Joseph M. Griffin**
 Unopposed /Sin Oponente

Sheriff
Vote for 1
 Alguacil
 Vote por Uno

- Robert Bass**
- Maxwell Cornelius Uy**

Democratic Central Committee At Large
Vote for up to 8
No more than half of the members can be elected from the same gender.
 Comité Central Demócrata Representando el Condado
 Vote por No Más de Ocho
 No más de la mitad de los miembros pueden ser elegidos del mismo sexo.

- Tazeen Ahmad**
 Female /Femenino
- Sarah Brand**
 Female /Femenino
- Ilhan Cagri**
 Female /Femenino
- Barbara Ebel**
 Female /Femenino
- Marjorie Goldman**
 Female /Femenino
- Raju Mahajan**
 Male /Masculino
- Marko G. Rivera-Oven**
 Male /Masculino
- Andrew D. Saundry**
 Male /Masculino
- Michael Tardif**
 Male /Masculino
- Michelle C. Whittaker**
 Female /Femenino
- Peter Witzler**
 Male /Masculino

Democratic Central Committee
District 19
Vote for up to 2
No more than half of the members can be elected from the same gender.
 Comité Central Demócrata Distrito 19
 Vote por No Más de Dos
 No más de la mitad de los miembros pueden ser elegidos del mismo sexo.

- Tyler Beck**
 Male /Masculino
- Sebastian Johnson**
 Male /Masculino
- Samantha Jones**
 Female /Femenino

Board of Education At Large
Vote for 1
Non-Partisan Contest
Candidates in this contest may or may not be affiliated with any political party
 Junta de Educación Representando el Condado
 Vote por Uno
 Contienda no partidista
 Los candidatos en esta contienda pueden estar o no estar afiliados a ningún partido político

- Mike Erickson**
- Michael Fryar**
- J. "Domenic" Giandomenico**
- Karla Silvestre**

Board of Education
District 1
Vote for 1
Non-Partisan Contest
Candidates in this contest may or may not be affiliated with any political party
 Junta de Educación Distrito 1
 Vote por Uno
 Contienda no partidista
 Los candidatos en esta contienda pueden estar o no estar afiliados a ningún partido político

- Alexander Fahmy**
- Jay Guan**
- Grace Rivera Oven**
- Esther L. Wells**

Board of Education
District 3
Vote for 1
Non-Partisan Contest
Candidates in this contest may or may not be affiliated with any political party
 Junta de Educación Distrito 3
 Vote por Uno
 Contienda no partidista
 Los candidatos en esta contienda pueden estar o no estar afiliados a ningún partido político

- Marcus Alzona**
- Scott Joftus**
- Julie Yang**

Board of Education
District 5
Vote for 1
Non-Partisan Contest
Candidates in this contest may or may not be affiliated with any political party
 Junta de Educación Distrito 5
 Vote por Uno
 Contienda no partidista
 Los candidatos en esta contienda pueden estar o no estar afiliados a ningún partido político

- Valerie M. Coll**
- Dawn Iannaco-Hahn**
- Brenda Wolff**

Official Ballot
Gubernatorial Primary Election
July 19, 2022
State of Maryland, Montgomery County
Democratic Ballot

BS DEM 200
013-002

Papeleta Electoral Oficial
 Elección Primaria Gubernamental
 19 de julio del 2022
 Estado de Maryland, Condado de Montgomery
 Papeleta del Partido Demócrata

Instructions
Instrucciones

Making Selections
Seleccionando



Fill in the oval to the left of the name of your choice. You must blacken the oval completely, and do not make any marks outside of the oval. You do not have to vote in every race.

Llene el óvalo a la izquierda del nombre de su selección. Debe rellenar el óvalo completamente y no haga ninguna marca fuera del óvalo. No tiene que votar en cada contienda.



Do not cross out or erase, or your vote may not count. If you make a mistake or a stray mark, you may ask for a new ballot.

No debe tachar o borrar o su voto no se contará. Si comete un error o hace una marca demás, pueda solicitar una nueva papeleta.

Governor / Lt. Governor
Vote for 1
 Gobernador / Vicegobernador
 Vote por Uno

- Rushern L. Baker, III**
and /y
Nancy Navarro
- Jon Baron**
and /y
Natalie Williams
- Peter Franchot**
and /y
Monique Anderson-Walker
- Douglas F. Gansler**
and /y
Candace Hollingsworth
- Ralph W. Jaffe**
and /y
Mark Greben
- Ashwani Jain**
and /y
LaTrece Hawkins Lytes
- John King**
and /y
Michelle Daugherty Siri
- Wes Moore**
and /y
Aruna Miller
- Tom Perez**
and /y
Shannon Sneed
- Jerome M. Segal**
and /y
Justinian M. Dispenza

Comptroller
Vote for 1
 Contralor
 Vote por Uno

- Timothy J. Adams**
- Brooke Elizabeth Lierman**

Attorney General
Vote for 1
 Procurador General
 Vote por Uno

- Anthony G. Brown**
- Katie Curran O'Malley**

U.S. Senator
Vote for 1
 Senador de los EE.UU.
 Vote por Uno

- Michelle L. Smith**
- Chris Van Hollen**

Representative in Congress
District 8
Vote for 1
 Representante en el Congreso
 Distrito 8
 Vote por Uno

- Andalib Odulate**
- Jamie Raskin**

State Senator
District 19
Vote for 1
 Senador Estatal
 Distrito 19
 Vote por Uno

- Ben Kramer**
Unopposed /Sin Oponente

House of Delegates
District 19
Vote for up to 3
 Cámara de Delegados
 Distrito 19
 Vote por No Más de Tres

- Charlotte Crutchfield**
- Bonnie Cullison**
- Augustin Esquivar Saah**
- Vaughn Stewart**

County Executive
Vote for 1
 Ejecutivo del Condado
 Vote por Uno

- David T. Blair**
- Marc Elrich**
- Peter James**
- Hans Riemer**

County Council At Large
Vote for up to 4
 Miembro del Concejo
 Representando el Condado
 Vote por No Más de Cuatro

- Gabe Albornoz**
- Brandy H. M. Brooks**
- Dana E. Gassaway**
- Evan Glass**
- Scott Evan Goldberg**
- Tom Hucker**
- Will Jawando**
- Laurie-Anne Sayles**

County Council
District 6
Vote for 1
 Concejo del Condado
 Distrito 6
 Vote por Uno

- Natali Fani Gonzalez**
- Omar Lazo**
- Maricé Morales**
- Brit Siman-Tov**
- Steve Solomon**
- Christa Tichy**
- Mark Trullinger**
- Vicki S. Vergagni**

Judge of the Circuit Court
Circuit 6
Vote for up to 4
 Juez de la Corte de Circuito
 Circuito 6
 Vote por No Más de Cuatro

- Carlos F. Acosta**
- Theresa M. Chernosky**
- Kathleen Dumais**
- Thomas P. Johnson, III**
- Rachel Theora McGuckian**
- Marylin Pierre**

State's Attorney
Vote for 1
 Fiscal del Estado
 Vote por Uno

- Tom DeGonia**
- John McCarthy**
- Bernice Mireku-North**
- Perry Paylor**

Vote Both Sides
 Vote en ambos lados



Clerk of the Circuit Court
Vote for 1
 Secretario de la Corte del Circuito
 Vote por Uno

- Alan S. Bowser**
- Karen Bushell**

Register of Wills
Vote for 1
 Registrador Testamentario
 Vote por Uno

- Joseph M. Griffin**
 Unopposed /Sin Oponente

Sheriff
Vote for 1
 Alguacil
 Vote por Uno

- Robert Bass**
- Maxwell Cornelius Uy**

Democratic Central Committee At Large
Vote for up to 8
No more than half of the members can be elected from the same gender.
 Comité Central Demócrata Representando el Condado
 Vote por No Más de Ocho
 No más de la mitad de los miembros pueden ser elegidos del mismo sexo.

- Tazeen Ahmad**
 Female /Femenino
- Sarah Brand**
 Female /Femenino
- Ilhan Cagri**
 Female /Femenino
- Barbara Ebel**
 Female /Femenino
- Marjorie Goldman**
 Female /Femenino
- Raju Mahajan**
 Male /Masculino
- Marko G. Rivera-Oven**
 Male /Masculino
- Andrew D. Saundry**
 Male /Masculino
- Michael Tardif**
 Male /Masculino
- Michelle C. Whittaker**
 Female /Femenino
- Peter Witzler**
 Male /Masculino

Democratic Central Committee
District 19
Vote for up to 2
No more than half of the members can be elected from the same gender.
 Comité Central Demócrata Distrito 19
 Vote por No Más de Dos
 No más de la mitad de los miembros pueden ser elegidos del mismo sexo.

- Tyler Beck**
 Male /Masculino
- Sebastian Johnson**
 Male /Masculino
- Samantha Jones**
 Female /Femenino

Board of Education At Large
Vote for 1
Non-Partisan Contest
Candidates in this contest may or may not be affiliated with any political party
 Junta de Educación Representando el Condado
 Vote por Uno
 Contienda no partidista
 Los candidatos en esta contienda pueden estar o no estar afiliados a ningún partido político

- Mike Erickson**
- Michael Fryar**
- J. "Domenic" Giandomenico**
- Karla Silvestre**

Board of Education
District 1
Vote for 1
Non-Partisan Contest
Candidates in this contest may or may not be affiliated with any political party
 Junta de Educación Distrito 1
 Vote por Uno
 Contienda no partidista
 Los candidatos en esta contienda pueden estar o no estar afiliados a ningún partido político

- Alexander Fahmy**
- Jay Guan**
- Grace Rivera Oven**
- Esther L. Wells**

Board of Education
District 3
Vote for 1
Non-Partisan Contest
Candidates in this contest may or may not be affiliated with any political party
 Junta de Educación Distrito 3
 Vote por Uno
 Contienda no partidista
 Los candidatos en esta contienda pueden estar o no estar afiliados a ningún partido político

- Marcus Alzona**
- Scott Joftus**
- Julie Yang**

Board of Education
District 5
Vote for 1
Non-Partisan Contest
Candidates in this contest may or may not be affiliated with any political party
 Junta de Educación Distrito 5
 Vote por Uno
 Contienda no partidista
 Los candidatos en esta contienda pueden estar o no estar afiliados a ningún partido político

- Valerie M. Coll**
- Dawn Iannaco-Hahn**
- Brenda Wolff**

Official Ballot
Gubernatorial Primary Election
July 19, 2022
State of Maryland, Montgomery County
Democratic Ballot

BS DEM 201
013-003

Papeleta Electoral Oficial
 Elección Primaria Gubernamental
 19 de julio del 2022
 Estado de Maryland, Condado de Montgomery
 Papeleta del Partido Demócrata

Instructions
Instrucciones

Making Selections
Seleccionando

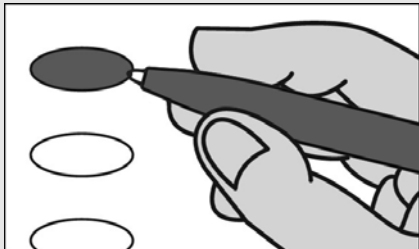

Fill in the oval to the left of the name of your choice. You must blacken the oval completely, and do not make any marks outside of the oval. You do not have to vote in every race.

Llene el óvalo a la izquierda del nombre de su selección. Debe rellenar el óvalo completamente y no haga ninguna marca fuera del óvalo. No tiene que votar en cada contienda.



Do not cross out or erase, or your vote may not count. If you make a mistake or a stray mark, you may ask for a new ballot.

No debe tachar o borrar o su voto no se contará. Si comete un error o hace una marca demás, pueda solicitar una nueva papeleta.

Governor / Lt. Governor
Vote for 1
 Gobernador / Vicegobernador
 Vote por Uno

- Rushern L. Baker, III**
and /y
Nancy Navarro
- Jon Baron**
and /y
Natalie Williams
- Peter Franchot**
and /y
Monique Anderson-Walker
- Douglas F. Gansler**
and /y
Candace Hollingsworth
- Ralph W. Jaffe**
and /y
Mark Greben
- Ashwani Jain**
and /y
LaTrece Hawkins Lytes
- John King**
and /y
Michelle Daugherty Siri
- Wes Moore**
and /y
Aruna Miller
- Tom Perez**
and /y
Shannon Sneed
- Jerome M. Segal**
and /y
Justinian M. Dispenza

Comptroller
Vote for 1
 Contralor
 Vote por Uno

- Timothy J. Adams**
- Brooke Elizabeth Lierman**

Attorney General
Vote for 1
 Procurador General
 Vote por Uno

- Anthony G. Brown**
- Katie Curran O'Malley**

U.S. Senator
Vote for 1
 Senador de los EE.UU.
 Vote por Uno

- Michelle L. Smith**
- Chris Van Hollen**

Representative in Congress
District 8
Vote for 1
 Representante en el Congreso
 Distrito 8
 Vote por Uno

- Andalib Odulate**
- Jamie Raskin**

State Senator
District 18
Vote for 1
 Senador Estatal
 Distrito 18
 Vote por Uno

- Max Socol**
- Jeff Waldstreicher**

House of Delegates
District 18
Vote for up to 3
 Cámara de Delegados
 Distrito 18
 Vote por No Más de Tres

- Aaron M. Kaufman**
Unopposed /Sin Oponente
- Emily Shetty**
Unopposed /Sin Oponente
- Jared Solomon**
Unopposed /Sin Oponente

County Executive
Vote for 1
 Ejecutivo del Condado
 Vote por Uno

- David T. Blair**
- Marc Elrich**
- Peter James**
- Hans Riemer**

County Council At Large
Vote for up to 4
 Miembro del Concejo
 Representando el Condado
 Vote por No Más de Cuatro

- Gabe Albornoz**
- Brandy H. M. Brooks**
- Dana E. Gassaway**
- Evan Glass**
- Scott Evan Goldberg**
- Tom Hucker**
- Will Jawando**
- Laurie-Anne Sayles**

County Council
District 4
Vote for 1
 Concejo del Condado
 Distrito 4
 Vote por Uno

- Al Carr**
- Amy Ginsburg**
- Troy Murtha**
- Kate Stewart**
- John F. Zittrauer**

Judge of the Circuit Court
Circuit 6
Vote for up to 4
 Juez de la Corte de Circuito
 Circuito 6
 Vote por No Más de Cuatro

- Carlos F. Acosta**
- Theresa M. Chernosky**
- Kathleen Dumais**
- Thomas P. Johnson, III**
- Rachel Theora McGuckian**
- Marylin Pierre**

Vote Both Sides
 Vote en ambos lados



<p>State's Attorney Vote for 1 Fiscal del Estado Vote por Uno</p> <p><input type="radio"/> Tom DeGonia</p> <p><input type="radio"/> John McCarthy</p> <p><input type="radio"/> Bernice Mireku-North</p> <p><input type="radio"/> Perry Paylor</p>
<p>Clerk of the Circuit Court Vote for 1 Secretario de la Corte del Circuito Vote por Uno</p> <p><input type="radio"/> Alan S. Bowser</p> <p><input type="radio"/> Karen Bushell</p>
<p>Register of Wills Vote for 1 Registrador Testamentario Vote por Uno</p> <p><input type="radio"/> Joseph M. Griffin Unopposed /Sin Oponente</p>
<p>Sheriff Vote for 1 Alguacil Vote por Uno</p> <p><input type="radio"/> Robert Bass</p> <p><input type="radio"/> Maxwell Cornelius Uy</p>
<p>Democratic Central Committee At Large Vote for up to 8 No more than half of the members can be elected from the same gender. Comité Central Demócrata Representando el Condado Vote por No Más de Ocho No más de la mitad de los miembros pueden ser elegidos del mismo sexo.</p> <p><input type="radio"/> Tazeen Ahmad Female /Femenino</p> <p><input type="radio"/> Sarah Brand Female /Femenino</p> <p><input type="radio"/> Ilhan Cagri Female /Femenino</p> <p><input type="radio"/> Barbara Ebel Female /Femenino</p> <p><input type="radio"/> Marjorie Goldman Female /Femenino</p> <p><input type="radio"/> Raju Mahajan Male /Masculino</p> <p><input type="radio"/> Marko G. Rivera-Oven Male /Masculino</p> <p><input type="radio"/> Andrew D. Saundry Male /Masculino</p> <p><input type="radio"/> Michael Tardif Male /Masculino</p> <p><input type="radio"/> Michelle C. Whittaker Female /Femenino</p> <p><input type="radio"/> Peter Witzler Male /Masculino</p>

<p>Democratic Central Committee District 18 Vote for up to 2 No more than half of the members can be elected from the same gender. Comité Central Demócrata Distrito 18 Vote por No Más de Dos No más de la mitad de los miembros pueden ser elegidos del mismo sexo.</p> <p><input type="radio"/> Shruti Bhatnagar Female /Femenino</p> <p><input type="radio"/> Edward Fischman Male /Masculino</p> <p><input type="radio"/> Marquette D. Rogers Male /Masculino</p> <p><input type="radio"/> Marcus A. Vessels Male /Masculino</p>
<p>Board of Education At Large Vote for 1 Non-Partisan Contest Candidates in this contest may or may not be affiliated with any political party Junta de Educación Representando el Condado Vote por Uno Contienda no partidista Los candidatos en esta contienda pueden estar o no estar afiliados a ningún partido político</p> <p><input type="radio"/> Mike Erickson</p> <p><input type="radio"/> Michael Fryar</p> <p><input type="radio"/> J. "Domenic" Giandomenico</p> <p><input type="radio"/> Karla Silvestre</p>
<p>Board of Education District 1 Vote for 1 Non-Partisan Contest Candidates in this contest may or may not be affiliated with any political party Junta de Educación Distrito 1 Vote por Uno Contienda no partidista Los candidatos en esta contienda pueden estar o no estar afiliados a ningún partido político</p> <p><input type="radio"/> Alexander Fahmy</p> <p><input type="radio"/> Jay Guan</p> <p><input type="radio"/> Grace Rivera Oven</p> <p><input type="radio"/> Esther L. Wells</p>

<p>Board of Education District 3 Vote for 1 Non-Partisan Contest Candidates in this contest may or may not be affiliated with any political party Junta de Educación Distrito 3 Vote por Uno Contienda no partidista Los candidatos en esta contienda pueden estar o no estar afiliados a ningún partido político</p> <p><input type="radio"/> Marcus Alzona</p> <p><input type="radio"/> Scott Joftus</p> <p><input type="radio"/> Julie Yang</p>
<p>Board of Education District 5 Vote for 1 Non-Partisan Contest Candidates in this contest may or may not be affiliated with any political party Junta de Educación Distrito 5 Vote por Uno Contienda no partidista Los candidatos en esta contienda pueden estar o no estar afiliados a ningún partido político</p> <p><input type="radio"/> Valerie M. Coll</p> <p><input type="radio"/> Dawn Iannaco-Hahn</p> <p><input type="radio"/> Brenda Wolff</p>

Official Ballot
Gubernatorial Primary Election
July 19, 2022
State of Maryland, Montgomery County
Democratic Ballot

BS DEM 202
013-004

Papeleta Electoral Oficial
 Elección Primaria Gubernamental
 19 de julio del 2022
 Estado de Maryland, Condado de Montgomery
 Papeleta del Partido Demócrata

Instructions
Instrucciones

Making Selections
Seleccionando



Fill in the oval to the left of the name of your choice. You must blacken the oval completely, and do not make any marks outside of the oval. You do not have to vote in every race.

Llene el óvalo a la izquierda del nombre de su selección. Debe rellenar el óvalo completamente y no haga ninguna marca fuera del óvalo. No tiene que votar en cada contienda.



Do not cross out or erase, or your vote may not count. If you make a mistake or a stray mark, you may ask for a new ballot.

No debe tachar o borrar o su voto no se contará. Si comete un error o hace una marca demás, pueda solicitar una nueva papeleta.

Governor / Lt. Governor
Vote for 1
 Gobernador / Vicegobernador
 Vote por Uno

- Rushern L. Baker, III and /y Nancy Navarro
- Jon Baron and /y Natalie Williams
- Peter Franchot and /y Monique Anderson-Walker
- Douglas F. Gansler and /y Candace Hollingsworth
- Ralph W. Jaffe and /y Mark Greben
- Ashwani Jain and /y LaTrece Hawkins Lytes
- John King and /y Michelle Daugherty Siri
- Wes Moore and /y Aruna Miller
- Tom Perez and /y Shannon Sneed
- Jerome M. Segal and /y Justinian M. Dispenza

Comptroller
Vote for 1
 Contralor
 Vote por Uno

- Timothy J. Adams
- Brooke Elizabeth Lierman

Attorney General
Vote for 1
 Procurador General
 Vote por Uno

- Anthony G. Brown
- Katie Curran O'Malley

U.S. Senator
Vote for 1
 Senador de los EE.UU.
 Vote por Uno

- Michelle L. Smith
- Chris Van Hollen

Representative in Congress
District 8
Vote for 1
 Representante en el Congreso
 Distrito 8
 Vote por Uno

- Andalib Odulate
- Jamie Raskin

State Senator
District 20
Vote for 1
 Senador Estatal
 Distrito 20
 Vote por Uno

- Enoch Bevel
- Will Smith

House of Delegates
District 20
Vote for up to 3
 Cámara de Delegados
 Distrito 20
 Vote por No Más de Tres

- Lorig Charkoudian
- David Moon
- John Walsh
- Jheanelle Wilkins

County Executive
Vote for 1
 Ejecutivo del Condado
 Vote por Uno

- David T. Blair
- Marc Elrich
- Peter James
- Hans Riemer

County Council At Large
Vote for up to 4
 Miembro del Concejo
 Representando el Condado
 Vote por No Más de Cuatro

- Gabe Albornoz
- Brandy H. M. Brooks
- Dana E. Gassaway
- Evan Glass
- Scott Evan Goldberg
- Tom Hucker
- Will Jawando
- Laurie-Anne Sayles

County Council
District 4
Vote for 1
 Concejo del Condado
 Distrito 4
 Vote por Uno

- Al Carr
- Amy Ginsburg
- Troy Murtha
- Kate Stewart
- John F. Zittrauer

Judge of the Circuit Court
Circuit 6
Vote for up to 4
 Juez de la Corte de Circuito
 Circuito 6
 Vote por No Más de Cuatro

- Carlos F. Acosta
- Theresa M. Chernosky
- Kathleen Dumais
- Thomas P. Johnson, III
- Rachel Theora McGuckian
- Marilyn Pierre

State's Attorney
Vote for 1
 Fiscal del Estado
 Vote por Uno

- Tom DeGonia
- John McCarthy
- Bernice Mireku-North
- Perry Paylor

Vote Both Sides
 Vote en ambos lados



<p>Clerk of the Circuit Court Vote for 1 Secretario de la Corte del Circuito Vote por Uno</p> <p><input type="radio"/> Alan S. Bowser</p> <p><input type="radio"/> Karen Bushell</p>
<p>Register of Wills Vote for 1 Registrador Testamentario Vote por Uno</p> <p><input type="radio"/> Joseph M. Griffin Unopposed /Sin Oponente</p>
<p>Sheriff Vote for 1 Alguacil Vote por Uno</p> <p><input type="radio"/> Robert Bass</p> <p><input type="radio"/> Maxwell Cornelius Uy</p>
<p>Democratic Central Committee At Large Vote for up to 8 No more than half of the members can be elected from the same gender. Comité Central Demócrata Representando el Condado Vote por No Más de Ocho No más de la mitad de los miembros pueden ser elegidos del mismo sexo.</p> <p><input type="radio"/> Tazeen Ahmad Female /Femenino</p> <p><input type="radio"/> Sarah Brand Female /Femenino</p> <p><input type="radio"/> Ilhan Cagri Female /Femenino</p> <p><input type="radio"/> Barbara Ebel Female /Femenino</p> <p><input type="radio"/> Marjorie Goldman Female /Femenino</p> <p><input type="radio"/> Raju Mahajan Male /Masculino</p> <p><input type="radio"/> Marko G. Rivera-Oven Male /Masculino</p> <p><input type="radio"/> Andrew D. Saundry Male /Masculino</p> <p><input type="radio"/> Michael Tardif Male /Masculino</p> <p><input type="radio"/> Michelle C. Whittaker Female /Femenino</p> <p><input type="radio"/> Peter Witzler Male /Masculino</p>

<p>Democratic Central Committee District 20 Vote for up to 2 No more than half of the members can be elected from the same gender. Comité Central Demócrata Distrito 20 Vote por No Más de Dos No más de la mitad de los miembros pueden ser elegidos del mismo sexo.</p> <p><input type="radio"/> Seth Grimes Male /Masculino</p> <p><input type="radio"/> Pamela F. Luckett Female /Femenino</p>
<p>Board of Education At Large Vote for 1 Non-Partisan Contest Candidates in this contest may or may not be affiliated with any political party Junta de Educación Representando el Condado Vote por Uno Contienda no partidista Los candidatos en esta contienda pueden estar o no estar afiliados a ningún partido político</p> <p><input type="radio"/> Mike Erickson</p> <p><input type="radio"/> Michael Fryar</p> <p><input type="radio"/> J. "Domenic" Giandomenico</p> <p><input type="radio"/> Karla Silvestre</p>
<p>Board of Education District 1 Vote for 1 Non-Partisan Contest Candidates in this contest may or may not be affiliated with any political party Junta de Educación Distrito 1 Vote por Uno Contienda no partidista Los candidatos en esta contienda pueden estar o no estar afiliados a ningún partido político</p> <p><input type="radio"/> Alexander Fahmy</p> <p><input type="radio"/> Jay Guan</p> <p><input type="radio"/> Grace Rivera Oven</p> <p><input type="radio"/> Esther L. Wells</p>

<p>Board of Education District 3 Vote for 1 Non-Partisan Contest Candidates in this contest may or may not be affiliated with any political party Junta de Educación Distrito 3 Vote por Uno Contienda no partidista Los candidatos en esta contienda pueden estar o no estar afiliados a ningún partido político</p> <p><input type="radio"/> Marcus Alzona</p> <p><input type="radio"/> Scott Joftus</p> <p><input type="radio"/> Julie Yang</p>
<p>Board of Education District 5 Vote for 1 Non-Partisan Contest Candidates in this contest may or may not be affiliated with any political party Junta de Educación Distrito 5 Vote por Uno Contienda no partidista Los candidatos en esta contienda pueden estar o no estar afiliados a ningún partido político</p> <p><input type="radio"/> Valerie M. Coll</p> <p><input type="radio"/> Dawn Iannaco-Hahn</p> <p><input type="radio"/> Brenda Wolff</p>

Official Ballot
Gubernatorial Primary Election
July 19, 2022
State of Maryland, Montgomery County
Democratic Ballot

BS DEM 203
013-005

Papeleta Electoral Oficial
 Elección Primaria Gubernamental
 19 de julio del 2022
 Estado de Maryland, Condado de Montgomery
 Papeleta del Partido Demócrata

Instructions
Instrucciones

Making Selections
Seleccionando



Fill in the oval to the left of the name of your choice. You must blacken the oval completely, and do not make any marks outside of the oval. You do not have to vote in every race.

Llene el óvalo a la izquierda del nombre de su selección. Debe rellenar el óvalo completamente y no haga ninguna marca fuera del óvalo. No tiene que votar en cada contienda.



Do not cross out or erase, or your vote may not count. If you make a mistake or a stray mark, you may ask for a new ballot.

No debe tachar o borrar o su voto no se contará. Si comete un error o hace una marca demás, pueda solicitar una nueva papeleta.

Governor / Lt. Governor
Vote for 1
 Gobernador / Vicegobernador
 Vote por Uno

- Rushern L. Baker, III and /y Nancy Navarro
- Jon Baron and /y Natalie Williams
- Peter Franchot and /y Monique Anderson-Walker
- Douglas F. Gansler and /y Candace Hollingsworth
- Ralph W. Jaffe and /y Mark Greben
- Ashwani Jain and /y LaTrece Hawkins Lytes
- John King and /y Michelle Daugherty Siri
- Wes Moore and /y Aruna Miller
- Tom Perez and /y Shannon Sneed
- Jerome M. Segal and /y Justinian M. Dispenza

Comptroller
Vote for 1
 Contralor
 Vote por Uno

- Timothy J. Adams
- Brooke Elizabeth Lierman

Attorney General
Vote for 1
 Procurador General
 Vote por Uno

- Anthony G. Brown
- Katie Curran O'Malley

U.S. Senator
Vote for 1
 Senador de los EE.UU.
 Vote por Uno

- Michelle L. Smith
- Chris Van Hollen

Representative in Congress
District 8
Vote for 1
 Representante en el Congreso
 Distrito 8
 Vote por Uno

- Andalib Odulate
- Jamie Raskin

State Senator
District 20
Vote for 1
 Senador Estatal
 Distrito 20
 Vote por Uno

- Enoch Bevel
- Will Smith

House of Delegates
District 20
Vote for up to 3
 Cámara de Delegados
 Distrito 20
 Vote por No Más de Tres

- Lorig Charkoudian
- David Moon
- John Walsh
- Jheanelle Wilkins

County Executive
Vote for 1
 Ejecutivo del Condado
 Vote por Uno

- David T. Blair
- Marc Elrich
- Peter James
- Hans Riemer

County Council At Large
Vote for up to 4
 Miembro del Concejo
 Representando el Condado
 Vote por No Más de Cuatro

- Gabe Albornoz
- Brandy H. M. Brooks
- Dana E. Gassaway
- Evan Glass
- Scott Evan Goldberg
- Tom Hucker
- Will Jawando
- Laurie-Anne Sayles

County Council
District 4
Vote for 1
 Concejo del Condado
 Distrito 4
 Vote por Uno

- Al Carr
- Amy Ginsburg
- Troy Murtha
- Kate Stewart
- John F. Zittrauer

Judge of the Circuit Court
Circuit 6
Vote for up to 4
 Juez de la Corte de Circuito
 Circuito 6
 Vote por No Más de Cuatro

- Carlos F. Acosta
- Theresa M. Chernosky
- Kathleen Dumais
- Thomas P. Johnson, III
- Rachel Theora McGuckian
- Marilyn Pierre

State's Attorney
Vote for 1
 Fiscal del Estado
 Vote por Uno

- Tom DeGonia
- John McCarthy
- Bernice Mireku-North
- Perry Paylor

Vote Both Sides
 Vote en ambos lados



<p>Clerk of the Circuit Court Vote for 1 Secretario de la Corte del Circuito Vote por Uno</p> <p><input type="radio"/> Alan S. Bowser</p> <p><input type="radio"/> Karen Bushell</p>
<p>Register of Wills Vote for 1 Registrador Testamentario Vote por Uno</p> <p><input type="radio"/> Joseph M. Griffin Unopposed /Sin Oponente</p>
<p>Sheriff Vote for 1 Alguacil Vote por Uno</p> <p><input type="radio"/> Robert Bass</p> <p><input type="radio"/> Maxwell Cornelius Uy</p>
<p>Democratic Central Committee At Large Vote for up to 8 No more than half of the members can be elected from the same gender. Comité Central Demócrata Representando el Condado Vote por No Más de Ocho No más de la mitad de los miembros pueden ser elegidos del mismo sexo.</p> <p><input type="radio"/> Tazeen Ahmad Female /Femenino</p> <p><input type="radio"/> Sarah Brand Female /Femenino</p> <p><input type="radio"/> Ilhan Cagri Female /Femenino</p> <p><input type="radio"/> Barbara Ebel Female /Femenino</p> <p><input type="radio"/> Marjorie Goldman Female /Femenino</p> <p><input type="radio"/> Raju Mahajan Male /Masculino</p> <p><input type="radio"/> Marko G. Rivera-Oven Male /Masculino</p> <p><input type="radio"/> Andrew D. Saundry Male /Masculino</p> <p><input type="radio"/> Michael Tardif Male /Masculino</p> <p><input type="radio"/> Michelle C. Whittaker Female /Femenino</p> <p><input type="radio"/> Peter Witzler Male /Masculino</p>

<p>Democratic Central Committee District 20 Vote for up to 2 No more than half of the members can be elected from the same gender. Comité Central Demócrata Distrito 20 Vote por No Más de Dos No más de la mitad de los miembros pueden ser elegidos del mismo sexo.</p> <p><input type="radio"/> Seth Grimes Male /Masculino</p> <p><input type="radio"/> Pamela F. Luckett Female /Femenino</p>
<p>Board of Education At Large Vote for 1 Non-Partisan Contest Candidates in this contest may or may not be affiliated with any political party Junta de Educación Representando el Condado Vote por Uno Contienda no partidista Los candidatos en esta contienda pueden estar o no estar afiliados a ningún partido político</p> <p><input type="radio"/> Mike Erickson</p> <p><input type="radio"/> Michael Fryar</p> <p><input type="radio"/> J. "Domenic" Giandomenico</p> <p><input type="radio"/> Karla Silvestre</p>
<p>Board of Education District 1 Vote for 1 Non-Partisan Contest Candidates in this contest may or may not be affiliated with any political party Junta de Educación Distrito 1 Vote por Uno Contienda no partidista Los candidatos en esta contienda pueden estar o no estar afiliados a ningún partido político</p> <p><input type="radio"/> Alexander Fahmy</p> <p><input type="radio"/> Jay Guan</p> <p><input type="radio"/> Grace Rivera Oven</p> <p><input type="radio"/> Esther L. Wells</p>

<p>Board of Education District 3 Vote for 1 Non-Partisan Contest Candidates in this contest may or may not be affiliated with any political party Junta de Educación Distrito 3 Vote por Uno Contienda no partidista Los candidatos en esta contienda pueden estar o no estar afiliados a ningún partido político</p> <p><input type="radio"/> Marcus Alzona</p> <p><input type="radio"/> Scott Joftus</p> <p><input type="radio"/> Julie Yang</p>
<p>Board of Education District 5 Vote for 1 Non-Partisan Contest Candidates in this contest may or may not be affiliated with any political party Junta de Educación Distrito 5 Vote por Uno Contienda no partidista Los candidatos en esta contienda pueden estar o no estar afiliados a ningún partido político</p> <p><input type="radio"/> Valerie M. Coll</p> <p><input type="radio"/> Dawn Iannaco-Hahn</p> <p><input type="radio"/> Brenda Wolff</p>

Official Ballot
Gubernatorial Primary Election
July 19, 2022
State of Maryland, Montgomery County
Democratic Ballot

BS DEM 204
013-006

Papeleta Electoral Oficial
 Elección Primaria Gubernamental
 19 de julio del 2022
 Estado de Maryland, Condado de Montgomery
 Papeleta del Partido Demócrata

Instructions
Instrucciones

Making Selections
Seleccionando



Fill in the oval to the left of the name of your choice. You must blacken the oval completely, and do not make any marks outside of the oval. You do not have to vote in every race.

Llene el óvalo a la izquierda del nombre de su selección. Debe rellenar el óvalo completamente y no haga ninguna marca fuera del óvalo. No tiene que votar en cada contienda.



Do not cross out or erase, or your vote may not count. If you make a mistake or a stray mark, you may ask for a new ballot.

No debe tachar o borrar o su voto no se contará. Si comete un error o hace una marca demás, pueda solicitar una nueva papeleta.

Governor / Lt. Governor
Vote for 1
 Gobernador / Vicegobernador
 Vote por Uno

- Rushern L. Baker, III**
and /y
Nancy Navarro
- Jon Baron**
and /y
Natalie Williams
- Peter Franchot**
and /y
Monique Anderson-Walker
- Douglas F. Gansler**
and /y
Candace Hollingsworth
- Ralph W. Jaffe**
and /y
Mark Greben
- Ashwani Jain**
and /y
LaTrece Hawkins Lytes
- John King**
and /y
Michelle Daugherty Siri
- Wes Moore**
and /y
Aruna Miller
- Tom Perez**
and /y
Shannon Sneed
- Jerome M. Segal**
and /y
Justinian M. Dispenza

Comptroller
Vote for 1
 Contralor
 Vote por Uno

- Timothy J. Adams**
- Brooke Elizabeth Lierman**

Attorney General
Vote for 1
 Procurador General
 Vote por Uno

- Anthony G. Brown**
- Katie Curran O'Malley**

U.S. Senator
Vote for 1
 Senador de los EE.UU.
 Vote por Uno

- Michelle L. Smith**
- Chris Van Hollen**

Representative in Congress
District 8
Vote for 1
 Representante en el Congreso
 Distrito 8
 Vote por Uno

- Andalib Odulate**
- Jamie Raskin**

State Senator
District 20
Vote for 1
 Senador Estatal
 Distrito 20
 Vote por Uno

- Enoch Bevel**
- Will Smith**

House of Delegates
District 20
Vote for up to 3
 Cámara de Delegados
 Distrito 20
 Vote por No Más de Tres

- Lorig Charkoudian**
- David Moon**
- John Walsh**
- Jheanelle Wilkins**

County Executive
Vote for 1
 Ejecutivo del Condado
 Vote por Uno

- David T. Blair**
- Marc Elrich**
- Peter James**
- Hans Riemer**

County Council At Large
Vote for up to 4
 Miembro del Concejo
 Representando el Condado
 Vote por No Más de Cuatro

- Gabe Albornoz**
- Brandy H. M. Brooks**
- Dana E. Gassaway**
- Evan Glass**
- Scott Evan Goldberg**
- Tom Hucker**
- Will Jawando**
- Laurie-Anne Sayles**

County Council
District 4
Vote for 1
 Concejo del Condado
 Distrito 4
 Vote por Uno

- Al Carr**
- Amy Ginsburg**
- Troy Murtha**
- Kate Stewart**
- John F. Zittrauer**

Judge of the Circuit Court
Circuit 6
Vote for up to 4
 Juez de la Corte de Circuito
 Circuito 6
 Vote por No Más de Cuatro

- Carlos F. Acosta**
- Theresa M. Chernosky**
- Kathleen Dumais**
- Thomas P. Johnson, III**
- Rachel Theora McGuckian**
- Marylin Pierre**

State's Attorney
Vote for 1
 Fiscal del Estado
 Vote por Uno

- Tom DeGonia**
- John McCarthy**
- Bernice Mireku-North**
- Perry Paylor**

Vote Both Sides
 Vote en ambos lados



<p>Clerk of the Circuit Court Vote for 1 Secretario de la Corte del Circuito Vote por Uno</p> <p><input type="radio"/> Alan S. Bowser</p> <p><input type="radio"/> Karen Bushell</p>
<p>Register of Wills Vote for 1 Registrador Testamentario Vote por Uno</p> <p><input type="radio"/> Joseph M. Griffin Unopposed /Sin Oponente</p>
<p>Sheriff Vote for 1 Alguacil Vote por Uno</p> <p><input type="radio"/> Robert Bass</p> <p><input type="radio"/> Maxwell Cornelius Uy</p>
<p>Democratic Central Committee At Large Vote for up to 8 No more than half of the members can be elected from the same gender. Comité Central Demócrata Representando el Condado Vote por No Más de Ocho No más de la mitad de los miembros pueden ser elegidos del mismo sexo.</p> <p><input type="radio"/> Tazeen Ahmad Female /Femenino</p> <p><input type="radio"/> Sarah Brand Female /Femenino</p> <p><input type="radio"/> Ilhan Cagri Female /Femenino</p> <p><input type="radio"/> Barbara Ebel Female /Femenino</p> <p><input type="radio"/> Marjorie Goldman Female /Femenino</p> <p><input type="radio"/> Raju Mahajan Male /Masculino</p> <p><input type="radio"/> Marko G. Rivera-Oven Male /Masculino</p> <p><input type="radio"/> Andrew D. Saundry Male /Masculino</p> <p><input type="radio"/> Michael Tardif Male /Masculino</p> <p><input type="radio"/> Michelle C. Whittaker Female /Femenino</p> <p><input type="radio"/> Peter Witzler Male /Masculino</p>

<p>Democratic Central Committee District 20 Vote for up to 2 No more than half of the members can be elected from the same gender. Comité Central Demócrata Distrito 20 Vote por No Más de Dos No más de la mitad de los miembros pueden ser elegidos del mismo sexo.</p> <p><input type="radio"/> Seth Grimes Male /Masculino</p> <p><input type="radio"/> Pamela F. Luckett Female /Femenino</p>
<p>Board of Education At Large Vote for 1 Non-Partisan Contest Candidates in this contest may or may not be affiliated with any political party Junta de Educación Representando el Condado Vote por Uno Contienda no partidista Los candidatos en esta contienda pueden estar o no estar afiliados a ningún partido político</p> <p><input type="radio"/> Mike Erickson</p> <p><input type="radio"/> Michael Fryar</p> <p><input type="radio"/> J. "Domenic" Giandomenico</p> <p><input type="radio"/> Karla Silvestre</p>
<p>Board of Education District 1 Vote for 1 Non-Partisan Contest Candidates in this contest may or may not be affiliated with any political party Junta de Educación Distrito 1 Vote por Uno Contienda no partidista Los candidatos en esta contienda pueden estar o no estar afiliados a ningún partido político</p> <p><input type="radio"/> Alexander Fahmy</p> <p><input type="radio"/> Jay Guan</p> <p><input type="radio"/> Grace Rivera Oven</p> <p><input type="radio"/> Esther L. Wells</p>

<p>Board of Education District 3 Vote for 1 Non-Partisan Contest Candidates in this contest may or may not be affiliated with any political party Junta de Educación Distrito 3 Vote por Uno Contienda no partidista Los candidatos en esta contienda pueden estar o no estar afiliados a ningún partido político</p> <p><input type="radio"/> Marcus Alzona</p> <p><input type="radio"/> Scott Joftus</p> <p><input type="radio"/> Julie Yang</p>
<p>Board of Education District 5 Vote for 1 Non-Partisan Contest Candidates in this contest may or may not be affiliated with any political party Junta de Educación Distrito 5 Vote por Uno Contienda no partidista Los candidatos en esta contienda pueden estar o no estar afiliados a ningún partido político</p> <p><input type="radio"/> Valerie M. Coll</p> <p><input type="radio"/> Dawn Iannaco-Hahn</p> <p><input type="radio"/> Brenda Wolff</p>

Official Ballot
Gubernatorial Primary Election
July 19, 2022
State of Maryland, Montgomery County
Democratic Ballot

BS DEM 205
013-007

Papeleta Electoral Oficial
 Elección Primaria Gubernamental
 19 de julio del 2022
 Estado de Maryland, Condado de Montgomery
 Papeleta del Partido Demócrata

Instructions
Instrucciones

Making Selections
Seleccionando



Fill in the oval to the left of the name of your choice. You must blacken the oval completely, and do not make any marks outside of the oval. You do not have to vote in every race.

Llene el óvalo a la izquierda del nombre de su selección. Debe rellenar el óvalo completamente y no haga ninguna marca fuera del óvalo. No tiene que votar en cada contienda.



Do not cross out or erase, or your vote may not count. If you make a mistake or a stray mark, you may ask for a new ballot.

No debe tachar o borrar o su voto no se contará. Si comete un error o hace una marca demás, pueda solicitar una nueva papeleta.

Governor / Lt. Governor
Vote for 1
 Gobernador / Vicegobernador
 Vote por Uno

- Rushern L. Baker, III**
and /y
Nancy Navarro
- Jon Baron**
and /y
Natalie Williams
- Peter Franchot**
and /y
Monique Anderson-Walker
- Douglas F. Gansler**
and /y
Candace Hollingsworth
- Ralph W. Jaffe**
and /y
Mark Greben
- Ashwani Jain**
and /y
LaTrece Hawkins Lytes
- John King**
and /y
Michelle Daugherty Siri
- Wes Moore**
and /y
Aruna Miller
- Tom Perez**
and /y
Shannon Sneed
- Jerome M. Segal**
and /y
Justinian M. Dispenza

Comptroller
Vote for 1
 Contralor
 Vote por Uno

- Timothy J. Adams**
- Brooke Elizabeth Lierman**

Attorney General
Vote for 1
 Procurador General
 Vote por Uno

- Anthony G. Brown**
- Katie Curran O'Malley**

U.S. Senator
Vote for 1
 Senador de los EE.UU.
 Vote por Uno

- Michelle L. Smith**
- Chris Van Hollen**

Representative in Congress
District 8
Vote for 1
 Representante en el Congreso
 Distrito 8
 Vote por Uno

- Andalib Odulate**
- Jamie Raskin**

State Senator
District 18
Vote for 1
 Senador Estatal
 Distrito 18
 Vote por Uno

- Max Socol**
- Jeff Waldstreicher**

House of Delegates
District 18
Vote for up to 3
 Cámara de Delegados
 Distrito 18
 Vote por No Más de Tres

- Aaron M. Kaufman**
Unopposed /Sin Oponente
- Emily Shetty**
Unopposed /Sin Oponente
- Jared Solomon**
Unopposed /Sin Oponente

County Executive
Vote for 1
 Ejecutivo del Condado
 Vote por Uno

- David T. Blair**
- Marc Elrich**
- Peter James**
- Hans Riemer**

County Council At Large
Vote for up to 4
 Miembro del Concejo
 Representando el Condado
 Vote por No Más de Cuatro

- Gabe Albornoz**
- Brandy H. M. Brooks**
- Dana E. Gassaway**
- Evan Glass**
- Scott Evan Goldberg**
- Tom Hucker**
- Will Jawando**
- Laurie-Anne Sayles**

County Council
District 4
Vote for 1
 Concejo del Condado
 Distrito 4
 Vote por Uno

- Al Carr**
- Amy Ginsburg**
- Troy Murtha**
- Kate Stewart**
- John F. Zittrauer**

Judge of the Circuit Court
Circuit 6
Vote for up to 4
 Juez de la Corte de Circuito
 Circuito 6
 Vote por No Más de Cuatro

- Carlos F. Acosta**
- Theresa M. Chernosky**
- Kathleen Dumais**
- Thomas P. Johnson, III**
- Rachel Theora McGuckian**
- Marylin Pierre**

Vote Both Sides
 Vote en ambos lados



<p>State's Attorney Vote for 1 Fiscal del Estado Vote por Uno</p> <p><input type="radio"/> Tom DeGonia</p> <p><input type="radio"/> John McCarthy</p> <p><input type="radio"/> Bernice Mireku-North</p> <p><input type="radio"/> Perry Paylor</p>
<p>Clerk of the Circuit Court Vote for 1 Secretario de la Corte del Circuito Vote por Uno</p> <p><input type="radio"/> Alan S. Bowser</p> <p><input type="radio"/> Karen Bushell</p>
<p>Register of Wills Vote for 1 Registrador Testamentario Vote por Uno</p> <p><input type="radio"/> Joseph M. Griffin Unopposed /Sin Oponente</p>
<p>Sheriff Vote for 1 Alguacil Vote por Uno</p> <p><input type="radio"/> Robert Bass</p> <p><input type="radio"/> Maxwell Cornelius Uy</p>
<p>Democratic Central Committee At Large Vote for up to 8 No more than half of the members can be elected from the same gender. Comité Central Demócrata Representando el Condado Vote por No Más de Ocho No más de la mitad de los miembros pueden ser elegidos del mismo sexo.</p> <p><input type="radio"/> Tazeen Ahmad Female /Femenino</p> <p><input type="radio"/> Sarah Brand Female /Femenino</p> <p><input type="radio"/> Ilhan Cagri Female /Femenino</p> <p><input type="radio"/> Barbara Ebel Female /Femenino</p> <p><input type="radio"/> Marjorie Goldman Female /Femenino</p> <p><input type="radio"/> Raju Mahajan Male /Masculino</p> <p><input type="radio"/> Marko G. Rivera-Oven Male /Masculino</p> <p><input type="radio"/> Andrew D. Saundry Male /Masculino</p> <p><input type="radio"/> Michael Tardif Male /Masculino</p> <p><input type="radio"/> Michelle C. Whittaker Female /Femenino</p> <p><input type="radio"/> Peter Witzler Male /Masculino</p>

<p>Democratic Central Committee District 18 Vote for up to 2 No more than half of the members can be elected from the same gender. Comité Central Demócrata Distrito 18 Vote por No Más de Dos No más de la mitad de los miembros pueden ser elegidos del mismo sexo.</p> <p><input type="radio"/> Shruti Bhatnagar Female /Femenino</p> <p><input type="radio"/> Edward Fischman Male /Masculino</p> <p><input type="radio"/> Marquette D. Rogers Male /Masculino</p> <p><input type="radio"/> Marcus A. Vessels Male /Masculino</p>
<p>Board of Education At Large Vote for 1 Non-Partisan Contest Candidates in this contest may or may not be affiliated with any political party Junta de Educación Representando el Condado Vote por Uno Contienda no partidista Los candidatos en esta contienda pueden estar o no estar afiliados a ningún partido político</p> <p><input type="radio"/> Mike Erickson</p> <p><input type="radio"/> Michael Fryar</p> <p><input type="radio"/> J. "Domenic" Giandomenico</p> <p><input type="radio"/> Karla Silvestre</p>
<p>Board of Education District 1 Vote for 1 Non-Partisan Contest Candidates in this contest may or may not be affiliated with any political party Junta de Educación Distrito 1 Vote por Uno Contienda no partidista Los candidatos en esta contienda pueden estar o no estar afiliados a ningún partido político</p> <p><input type="radio"/> Alexander Fahmy</p> <p><input type="radio"/> Jay Guan</p> <p><input type="radio"/> Grace Rivera Oven</p> <p><input type="radio"/> Esther L. Wells</p>

<p>Board of Education District 3 Vote for 1 Non-Partisan Contest Candidates in this contest may or may not be affiliated with any political party Junta de Educación Distrito 3 Vote por Uno Contienda no partidista Los candidatos en esta contienda pueden estar o no estar afiliados a ningún partido político</p> <p><input type="radio"/> Marcus Alzona</p> <p><input type="radio"/> Scott Joftus</p> <p><input type="radio"/> Julie Yang</p>
<p>Board of Education District 5 Vote for 1 Non-Partisan Contest Candidates in this contest may or may not be affiliated with any political party Junta de Educación Distrito 5 Vote por Uno Contienda no partidista Los candidatos en esta contienda pueden estar o no estar afiliados a ningún partido político</p> <p><input type="radio"/> Valerie M. Coll</p> <p><input type="radio"/> Dawn Iannaco-Hahn</p> <p><input type="radio"/> Brenda Wolff</p>

Official Ballot
Gubernatorial Primary Election
July 19, 2022
State of Maryland, Montgomery County
Democratic Ballot

BS DEM 206
013-008

Papeleta Electoral Oficial
 Elección Primaria Gubernamental
 19 de julio del 2022
 Estado de Maryland, Condado de Montgomery
 Papeleta del Partido Demócrata

Instructions
Instrucciones

Making Selections
Seleccionando



Fill in the oval to the left of the name of your choice. You must blacken the oval completely, and do not make any marks outside of the oval. You do not have to vote in every race.

Llene el óvalo a la izquierda del nombre de su selección. Debe rellenar el óvalo completamente y no haga ninguna marca fuera del óvalo. No tiene que votar en cada contienda.



Do not cross out or erase, or your vote may not count. If you make a mistake or a stray mark, you may ask for a new ballot.

No debe tachar o borrar o su voto no se contará. Si comete un error o hace una marca demás, pueda solicitar una nueva papeleta.

Governor / Lt. Governor
Vote for 1
 Gobernador / Vicegobernador
 Vote por Uno

- Rushern L. Baker, III and /y Nancy Navarro
- Jon Baron and /y Natalie Williams
- Peter Franchot and /y Monique Anderson-Walker
- Douglas F. Gansler and /y Candace Hollingsworth
- Ralph W. Jaffe and /y Mark Greben
- Ashwani Jain and /y LaTrece Hawkins Lytes
- John King and /y Michelle Daugherty Siri
- Wes Moore and /y Aruna Miller
- Tom Perez and /y Shannon Sneed
- Jerome M. Segal and /y Justinian M. Dispenza

Comptroller
Vote for 1
 Contralor
 Vote por Uno

- Timothy J. Adams
- Brooke Elizabeth Lierman

Attorney General
Vote for 1
 Procurador General
 Vote por Uno

- Anthony G. Brown
- Katie Curran O'Malley

U.S. Senator
Vote for 1
 Senador de los EE.UU.
 Vote por Uno

- Michelle L. Smith
- Chris Van Hollen

Representative in Congress
District 8
Vote for 1
 Representante en el Congreso
 Distrito 8
 Vote por Uno

- Andalib Odulate
- Jamie Raskin

State Senator
District 20
Vote for 1
 Senador Estatal
 Distrito 20
 Vote por Uno

- Enoch Bevel
- Will Smith

House of Delegates
District 20
Vote for up to 3
 Cámara de Delegados
 Distrito 20
 Vote por No Más de Tres

- Lorig Charkoudian
- David Moon
- John Walsh
- Jheanelle Wilkins

County Executive
Vote for 1
 Ejecutivo del Condado
 Vote por Uno

- David T. Blair
- Marc Elrich
- Peter James
- Hans Riemer

County Council At Large
Vote for up to 4
 Miembro del Concejo
 Representando el Condado
 Vote por No Más de Cuatro

- Gabe Albornoz
- Brandy H. M. Brooks
- Dana E. Gassaway
- Evan Glass
- Scott Evan Goldberg
- Tom Hucker
- Will Jawando
- Laurie-Anne Sayles

County Council
District 4
Vote for 1
 Concejo del Condado
 Distrito 4
 Vote por Uno

- Al Carr
- Amy Ginsburg
- Troy Murtha
- Kate Stewart
- John F. Zittrauer

Judge of the Circuit Court
Circuit 6
Vote for up to 4
 Juez de la Corte de Circuito
 Circuito 6
 Vote por No Más de Cuatro

- Carlos F. Acosta
- Theresa M. Chernosky
- Kathleen Dumais
- Thomas P. Johnson, III
- Rachel Theora McGuckian
- Marilyn Pierre

State's Attorney
Vote for 1
 Fiscal del Estado
 Vote por Uno

- Tom DeGonia
- John McCarthy
- Bernice Mireku-North
- Perry Paylor

Vote Both Sides
 Vote en ambos lados



<p>Clerk of the Circuit Court Vote for 1 Secretario de la Corte del Circuito Vote por Uno</p> <p><input type="radio"/> Alan S. Bowser</p> <p><input type="radio"/> Karen Bushell</p>
<p>Register of Wills Vote for 1 Registrador Testamentario Vote por Uno</p> <p><input type="radio"/> Joseph M. Griffin Unopposed /Sin Oponente</p>
<p>Sheriff Vote for 1 Alguacil Vote por Uno</p> <p><input type="radio"/> Robert Bass</p> <p><input type="radio"/> Maxwell Cornelius Uy</p>
<p>Democratic Central Committee At Large Vote for up to 8 No more than half of the members can be elected from the same gender. Comité Central Demócrata Representando el Condado Vote por No Más de Ocho No más de la mitad de los miembros pueden ser elegidos del mismo sexo.</p> <p><input type="radio"/> Tazeen Ahmad Female /Femenino</p> <p><input type="radio"/> Sarah Brand Female /Femenino</p> <p><input type="radio"/> Ilhan Cagri Female /Femenino</p> <p><input type="radio"/> Barbara Ebel Female /Femenino</p> <p><input type="radio"/> Marjorie Goldman Female /Femenino</p> <p><input type="radio"/> Raju Mahajan Male /Masculino</p> <p><input type="radio"/> Marko G. Rivera-Oven Male /Masculino</p> <p><input type="radio"/> Andrew D. Saundry Male /Masculino</p> <p><input type="radio"/> Michael Tardif Male /Masculino</p> <p><input type="radio"/> Michelle C. Whittaker Female /Femenino</p> <p><input type="radio"/> Peter Witzler Male /Masculino</p>

<p>Democratic Central Committee District 20 Vote for up to 2 No more than half of the members can be elected from the same gender. Comité Central Demócrata Distrito 20 Vote por No Más de Dos No más de la mitad de los miembros pueden ser elegidos del mismo sexo.</p> <p><input type="radio"/> Seth Grimes Male /Masculino</p> <p><input type="radio"/> Pamela F. Luckett Female /Femenino</p>
<p>Board of Education At Large Vote for 1 Non-Partisan Contest Candidates in this contest may or may not be affiliated with any political party Junta de Educación Representando el Condado Vote por Uno Contienda no partidista Los candidatos en esta contienda pueden estar o no estar afiliados a ningún partido político</p> <p><input type="radio"/> Mike Erickson</p> <p><input type="radio"/> Michael Fryar</p> <p><input type="radio"/> J. "Domenic" Giandomenico</p> <p><input type="radio"/> Karla Silvestre</p>
<p>Board of Education District 1 Vote for 1 Non-Partisan Contest Candidates in this contest may or may not be affiliated with any political party Junta de Educación Distrito 1 Vote por Uno Contienda no partidista Los candidatos en esta contienda pueden estar o no estar afiliados a ningún partido político</p> <p><input type="radio"/> Alexander Fahmy</p> <p><input type="radio"/> Jay Guan</p> <p><input type="radio"/> Grace Rivera Oven</p> <p><input type="radio"/> Esther L. Wells</p>

<p>Board of Education District 3 Vote for 1 Non-Partisan Contest Candidates in this contest may or may not be affiliated with any political party Junta de Educación Distrito 3 Vote por Uno Contienda no partidista Los candidatos en esta contienda pueden estar o no estar afiliados a ningún partido político</p> <p><input type="radio"/> Marcus Alzona</p> <p><input type="radio"/> Scott Joftus</p> <p><input type="radio"/> Julie Yang</p>
<p>Board of Education District 5 Vote for 1 Non-Partisan Contest Candidates in this contest may or may not be affiliated with any political party Junta de Educación Distrito 5 Vote por Uno Contienda no partidista Los candidatos en esta contienda pueden estar o no estar afiliados a ningún partido político</p> <p><input type="radio"/> Valerie M. Coll</p> <p><input type="radio"/> Dawn Iannaco-Hahn</p> <p><input type="radio"/> Brenda Wolff</p>

Official Ballot
Gubernatorial Primary Election
July 19, 2022
State of Maryland, Montgomery County
Democratic Ballot

BS DEM 207
013-010

Papeleta Electoral Oficial
 Elección Primaria Gubernamental
 19 de julio del 2022
 Estado de Maryland, Condado de Montgomery
 Papeleta del Partido Demócrata

Instructions
Instrucciones

Making Selections
Seleccionando



Fill in the oval to the left of the name of your choice. You must blacken the oval completely, and do not make any marks outside of the oval. You do not have to vote in every race.

Llene el óvalo a la izquierda del nombre de su selección. Debe rellenar el óvalo completamente y no haga ninguna marca fuera del óvalo. No tiene que votar en cada contienda.



Do not cross out or erase, or your vote may not count. If you make a mistake or a stray mark, you may ask for a new ballot.

No debe tachar o borrar o su voto no se contará. Si comete un error o hace una marca demás, pueda solicitar una nueva papeleta.

Governor / Lt. Governor
Vote for 1
 Gobernador / Vicegobernador
 Vote por Uno

- Rushern L. Baker, III and /y Nancy Navarro
- Jon Baron and /y Natalie Williams
- Peter Franchot and /y Monique Anderson-Walker
- Douglas F. Gansler and /y Candace Hollingsworth
- Ralph W. Jaffe and /y Mark Greben
- Ashwani Jain and /y LaTrece Hawkins Lytes
- John King and /y Michelle Daugherty Siri
- Wes Moore and /y Aruna Miller
- Tom Perez and /y Shannon Sneed
- Jerome M. Segal and /y Justinian M. Dispenza

Comptroller
Vote for 1
 Contralor
 Vote por Uno

- Timothy J. Adams
- Brooke Elizabeth Lierman

Attorney General
Vote for 1
 Procurador General
 Vote por Uno

- Anthony G. Brown
- Katie Curran O'Malley

U.S. Senator
Vote for 1
 Senador de los EE.UU.
 Vote por Uno

- Michelle L. Smith
- Chris Van Hollen

Representative in Congress
District 8
Vote for 1
 Representante en el Congreso
 Distrito 8
 Vote por Uno

- Andalib Odulate
- Jamie Raskin

State Senator
District 20
Vote for 1
 Senador Estatal
 Distrito 20
 Vote por Uno

- Enoch Bevel
- Will Smith

House of Delegates
District 20
Vote for up to 3
 Cámara de Delegados
 Distrito 20
 Vote por No Más de Tres

- Lorig Charkoudian
- David Moon
- John Walsh
- Jheanelle Wilkins

County Executive
Vote for 1
 Ejecutivo del Condado
 Vote por Uno

- David T. Blair
- Marc Elrich
- Peter James
- Hans Riemer

County Council At Large
Vote for up to 4
 Miembro del Concejo
 Representando el Condado
 Vote por No Más de Cuatro

- Gabe Albornoz
- Brandy H. M. Brooks
- Dana E. Gassaway
- Evan Glass
- Scott Evan Goldberg
- Tom Hucker
- Will Jawando
- Laurie-Anne Sayles

County Council
District 4
Vote for 1
 Concejo del Condado
 Distrito 4
 Vote por Uno

- Al Carr
- Amy Ginsburg
- Troy Murtha
- Kate Stewart
- John F. Zittrauer

Judge of the Circuit Court
Circuit 6
Vote for up to 4
 Juez de la Corte de Circuito
 Circuito 6
 Vote por No Más de Cuatro

- Carlos F. Acosta
- Theresa M. Chernosky
- Kathleen Dumais
- Thomas P. Johnson, III
- Rachel Theora McGuckian
- Marilyn Pierre

State's Attorney
Vote for 1
 Fiscal del Estado
 Vote por Uno

- Tom DeGonia
- John McCarthy
- Bernice Mireku-North
- Perry Paylor

Vote Both Sides
 Vote en ambos lados



<p>Clerk of the Circuit Court Vote for 1 Secretario de la Corte del Circuito Vote por Uno</p> <p><input type="radio"/> Alan S. Bowser</p> <p><input type="radio"/> Karen Bushell</p>
<p>Register of Wills Vote for 1 Registrador Testamentario Vote por Uno</p> <p><input type="radio"/> Joseph M. Griffin Unopposed /Sin Oponente</p>
<p>Sheriff Vote for 1 Alguacil Vote por Uno</p> <p><input type="radio"/> Robert Bass</p> <p><input type="radio"/> Maxwell Cornelius Uy</p>
<p>Democratic Central Committee At Large Vote for up to 8 No more than half of the members can be elected from the same gender. Comité Central Demócrata Representando el Condado Vote por No Más de Ocho No más de la mitad de los miembros pueden ser elegidos del mismo sexo.</p> <p><input type="radio"/> Tazeen Ahmad Female /Femenino</p> <p><input type="radio"/> Sarah Brand Female /Femenino</p> <p><input type="radio"/> Ilhan Cagri Female /Femenino</p> <p><input type="radio"/> Barbara Ebel Female /Femenino</p> <p><input type="radio"/> Marjorie Goldman Female /Femenino</p> <p><input type="radio"/> Raju Mahajan Male /Masculino</p> <p><input type="radio"/> Marko G. Rivera-Oven Male /Masculino</p> <p><input type="radio"/> Andrew D. Saundry Male /Masculino</p> <p><input type="radio"/> Michael Tardif Male /Masculino</p> <p><input type="radio"/> Michelle C. Whittaker Female /Femenino</p> <p><input type="radio"/> Peter Witzler Male /Masculino</p>

<p>Democratic Central Committee District 20 Vote for up to 2 No more than half of the members can be elected from the same gender. Comité Central Demócrata Distrito 20 Vote por No Más de Dos No más de la mitad de los miembros pueden ser elegidos del mismo sexo.</p> <p><input type="radio"/> Seth Grimes Male /Masculino</p> <p><input type="radio"/> Pamela F. Luckett Female /Femenino</p>
<p>Board of Education At Large Vote for 1 Non-Partisan Contest Candidates in this contest may or may not be affiliated with any political party Junta de Educación Representando el Condado Vote por Uno Contienda no partidista Los candidatos en esta contienda pueden estar o no estar afiliados a ningún partido político</p> <p><input type="radio"/> Mike Erickson</p> <p><input type="radio"/> Michael Fryar</p> <p><input type="radio"/> J. "Domenic" Giandomenico</p> <p><input type="radio"/> Karla Silvestre</p>
<p>Board of Education District 1 Vote for 1 Non-Partisan Contest Candidates in this contest may or may not be affiliated with any political party Junta de Educación Distrito 1 Vote por Uno Contienda no partidista Los candidatos en esta contienda pueden estar o no estar afiliados a ningún partido político</p> <p><input type="radio"/> Alexander Fahmy</p> <p><input type="radio"/> Jay Guan</p> <p><input type="radio"/> Grace Rivera Oven</p> <p><input type="radio"/> Esther L. Wells</p>

<p>Board of Education District 3 Vote for 1 Non-Partisan Contest Candidates in this contest may or may not be affiliated with any political party Junta de Educación Distrito 3 Vote por Uno Contienda no partidista Los candidatos en esta contienda pueden estar o no estar afiliados a ningún partido político</p> <p><input type="radio"/> Marcus Alzona</p> <p><input type="radio"/> Scott Joftus</p> <p><input type="radio"/> Julie Yang</p>
<p>Board of Education District 5 Vote for 1 Non-Partisan Contest Candidates in this contest may or may not be affiliated with any political party Junta de Educación Distrito 5 Vote por Uno Contienda no partidista Los candidatos en esta contienda pueden estar o no estar afiliados a ningún partido político</p> <p><input type="radio"/> Valerie M. Coll</p> <p><input type="radio"/> Dawn Iannaco-Hahn</p> <p><input type="radio"/> Brenda Wolff</p>

Official Ballot
Gubernatorial Primary Election
July 19, 2022
State of Maryland, Montgomery County
Democratic Ballot

BS DEM 208
013-011

Papeleta Electoral Oficial
 Elección Primaria Gubernamental
 19 de julio del 2022
 Estado de Maryland, Condado de Montgomery
 Papeleta del Partido Demócrata

Instructions
Instrucciones

Making Selections
Seleccionando



Fill in the oval to the left of the name of your choice. You must blacken the oval completely, and do not make any marks outside of the oval. You do not have to vote in every race.

Llene el óvalo a la izquierda del nombre de su selección. Debe rellenar el óvalo completamente y no haga ninguna marca fuera del óvalo. No tiene que votar en cada contienda.



Do not cross out or erase, or your vote may not count. If you make a mistake or a stray mark, you may ask for a new ballot.

No debe tachar o borrar o su voto no se contará. Si comete un error o hace una marca demás, pueda solicitar una nueva papeleta.

Governor / Lt. Governor
Vote for 1
 Gobernador / Vicegobernador
 Vote por Uno

- Rushern L. Baker, III**
and /y
Nancy Navarro
- Jon Baron**
and /y
Natalie Williams
- Peter Franchot**
and /y
Monique Anderson-Walker
- Douglas F. Gansler**
and /y
Candace Hollingsworth
- Ralph W. Jaffe**
and /y
Mark Greben
- Ashwani Jain**
and /y
LaTrece Hawkins Lytes
- John King**
and /y
Michelle Daugherty Siri
- Wes Moore**
and /y
Aruna Miller
- Tom Perez**
and /y
Shannon Sneed
- Jerome M. Segal**
and /y
Justinian M. Dispenza

Comptroller
Vote for 1
 Contralor
 Vote por Uno

- Timothy J. Adams**
- Brooke Elizabeth Lierman**

Attorney General
Vote for 1
 Procurador General
 Vote por Uno

- Anthony G. Brown**
- Katie Curran O'Malley**

U.S. Senator
Vote for 1
 Senador de los EE.UU.
 Vote por Uno

- Michelle L. Smith**
- Chris Van Hollen**

Representative in Congress
District 8
Vote for 1
 Representante en el Congreso
 Distrito 8
 Vote por Uno

- Andalib Odulate**
- Jamie Raskin**

State Senator
District 19
Vote for 1
 Senador Estatal
 Distrito 19
 Vote por Uno

- Ben Kramer**
Unopposed /Sin Oponente

House of Delegates
District 19
Vote for up to 3
 Cámara de Delegados
 Distrito 19
 Vote por No Más de Tres

- Charlotte Crutchfield**
- Bonnie Cullison**
- Augustin Esquivar Saah**
- Vaughn Stewart**

County Executive
Vote for 1
 Ejecutivo del Condado
 Vote por Uno

- David T. Blair**
- Marc Elrich**
- Peter James**
- Hans Riemer**

County Council At Large
Vote for up to 4
 Miembro del Concejo
 Representando el Condado
 Vote por No Más de Cuatro

- Gabe Albornoz**
- Brandy H. M. Brooks**
- Dana E. Gassaway**
- Evan Glass**
- Scott Evan Goldberg**
- Tom Hucker**
- Will Jawando**
- Laurie-Anne Sayles**

County Council
District 5
Vote for 1
 Concejo del Condado
 Distrito 5
 Vote por Uno

- Brian Anleu**
- Fatmata Barrie**
- Christopher Bolton**
- Daniel Amara Koroma**
- Cary Lamari**
- Kristin Mink**
- William "Chip" Montier**
- Jeremiah Pope**

Judge of the Circuit Court
Circuit 6
Vote for up to 4
 Juez de la Corte de Circuito
 Circuito 6
 Vote por No Más de Cuatro

- Carlos F. Acosta**
- Theresa M. Chernosky**
- Kathleen Dumais**
- Thomas P. Johnson, III**
- Rachel Theora McGuckian**
- Marilyn Pierre**

State's Attorney
Vote for 1
 Fiscal del Estado
 Vote por Uno

- Tom DeGonia**
- John McCarthy**
- Bernice Mireku-North**
- Perry Paylor**

Vote Both Sides
 Vote en ambos lados



Clerk of the Circuit Court
Vote for 1
 Secretario de la Corte del Circuito
 Vote por Uno

- Alan S. Bowser**
- Karen Bushell**

Register of Wills
Vote for 1
 Registrador Testamentario
 Vote por Uno

- Joseph M. Griffin**
 Unopposed /Sin Oponente

Sheriff
Vote for 1
 Alguacil
 Vote por Uno

- Robert Bass**
- Maxwell Cornelius Uy**

Democratic Central Committee At Large
Vote for up to 8
No more than half of the members can be elected from the same gender.
 Comité Central Demócrata Representando el Condado
 Vote por No Más de Ocho
 No más de la mitad de los miembros pueden ser elegidos del mismo sexo.

- Tazeen Ahmad**
 Female /Femenino
- Sarah Brand**
 Female /Femenino
- Ilhan Cagri**
 Female /Femenino
- Barbara Ebel**
 Female /Femenino
- Marjorie Goldman**
 Female /Femenino
- Raju Mahajan**
 Male /Masculino
- Marko G. Rivera-Oven**
 Male /Masculino
- Andrew D. Saundry**
 Male /Masculino
- Michael Tardif**
 Male /Masculino
- Michelle C. Whittaker**
 Female /Femenino
- Peter Witzler**
 Male /Masculino

Democratic Central Committee
District 19
Vote for up to 2
No more than half of the members can be elected from the same gender.
 Comité Central Demócrata Distrito 19
 Vote por No Más de Dos
 No más de la mitad de los miembros pueden ser elegidos del mismo sexo.

- Tyler Beck**
 Male /Masculino
- Sebastian Johnson**
 Male /Masculino
- Samantha Jones**
 Female /Femenino

Board of Education At Large
Vote for 1
Non-Partisan Contest
Candidates in this contest may or may not be affiliated with any political party
 Junta de Educación Representando el Condado
 Vote por Uno
 Contienda no partidista
 Los candidatos en esta contienda pueden estar o no estar afiliados a ningún partido político

- Mike Erickson**
- Michael Fryar**
- J. "Domenic" Giandomenico**
- Karla Silvestre**

Board of Education
District 1
Vote for 1
Non-Partisan Contest
Candidates in this contest may or may not be affiliated with any political party
 Junta de Educación Distrito 1
 Vote por Uno
 Contienda no partidista
 Los candidatos en esta contienda pueden estar o no estar afiliados a ningún partido político

- Alexander Fahmy**
- Jay Guan**
- Grace Rivera Oven**
- Esther L. Wells**

Board of Education
District 3
Vote for 1
Non-Partisan Contest
Candidates in this contest may or may not be affiliated with any political party
 Junta de Educación Distrito 3
 Vote por Uno
 Contienda no partidista
 Los candidatos en esta contienda pueden estar o no estar afiliados a ningún partido político

- Marcus Alzona**
- Scott Joftus**
- Julie Yang**

Board of Education
District 5
Vote for 1
Non-Partisan Contest
Candidates in this contest may or may not be affiliated with any political party
 Junta de Educación Distrito 5
 Vote por Uno
 Contienda no partidista
 Los candidatos en esta contienda pueden estar o no estar afiliados a ningún partido político

- Valerie M. Coll**
- Dawn Iannaco-Hahn**
- Brenda Wolff**



Official Ballot
Gubernatorial Primary Election
July 19, 2022
State of Maryland, Montgomery County
Democratic Ballot

BS DEM 209
013-013

Papeleta Electoral Oficial
 Elección Primaria Gubernamental
 19 de julio del 2022
 Estado de Maryland, Condado de Montgomery
 Papeleta del Partido Demócrata

Instructions
Instrucciones

Making Selections
Seleccionando



Fill in the oval to the left of the name of your choice. You must blacken the oval completely, and do not make any marks outside of the oval. You do not have to vote in every race.

Llene el óvalo a la izquierda del nombre de su selección. Debe rellenar el óvalo completamente y no haga ninguna marca fuera del óvalo. No tiene que votar en cada contienda.



Do not cross out or erase, or your vote may not count. If you make a mistake or a stray mark, you may ask for a new ballot.

No debe tachar o borrar o su voto no se contará. Si comete un error o hace una marca demás, pueda solicitar una nueva papeleta.

Governor / Lt. Governor
Vote for 1
 Gobernador / Vicegobernador
 Vote por Uno

- Rushern L. Baker, III**
and /y
Nancy Navarro
- Jon Baron**
and /y
Natalie Williams
- Peter Franchot**
and /y
Monique Anderson-Walker
- Douglas F. Gansler**
and /y
Candace Hollingsworth
- Ralph W. Jaffe**
and /y
Mark Greben
- Ashwani Jain**
and /y
LaTrece Hawkins Lytes
- John King**
and /y
Michelle Daugherty Siri
- Wes Moore**
and /y
Aruna Miller
- Tom Perez**
and /y
Shannon Sneed
- Jerome M. Segal**
and /y
Justinian M. Dispenza

Comptroller
Vote for 1
 Contralor
 Vote por Uno

- Timothy J. Adams**
- Brooke Elizabeth Lierman**

Attorney General
Vote for 1
 Procurador General
 Vote por Uno

- Anthony G. Brown**
- Katie Curran O'Malley**

U.S. Senator
Vote for 1
 Senador de los EE.UU.
 Vote por Uno

- Michelle L. Smith**
- Chris Van Hollen**

Representative in Congress
District 8
Vote for 1
 Representante en el Congreso
 Distrito 8
 Vote por Uno

- Andalib Odulate**
- Jamie Raskin**

State Senator
District 20
Vote for 1
 Senador Estatal
 Distrito 20
 Vote por Uno

- Enoch Bevel**
- Will Smith**

House of Delegates
District 20
Vote for up to 3
 Cámara de Delegados
 Distrito 20
 Vote por No Más de Tres

- Lorig Charkoudian**
- David Moon**
- John Walsh**
- Jheanelle Wilkins**

County Executive
Vote for 1
 Ejecutivo del Condado
 Vote por Uno

- David T. Blair**
- Marc Elrich**
- Peter James**
- Hans Riemer**

County Council At Large
Vote for up to 4
 Miembro del Concejo
 Representando el Condado
 Vote por No Más de Cuatro

- Gabe Albornoz**
- Brandy H. M. Brooks**
- Dana E. Gassaway**
- Evan Glass**
- Scott Evan Goldberg**
- Tom Hucker**
- Will Jawando**
- Laurie-Anne Sayles**

County Council
District 4
Vote for 1
 Concejo del Condado
 Distrito 4
 Vote por Uno

- Al Carr**
- Amy Ginsburg**
- Troy Murtha**
- Kate Stewart**
- John F. Zittrauer**

Judge of the Circuit Court
Circuit 6
Vote for up to 4
 Juez de la Corte de Circuito
 Circuito 6
 Vote por No Más de Cuatro

- Carlos F. Acosta**
- Theresa M. Chernosky**
- Kathleen Dumais**
- Thomas P. Johnson, III**
- Rachel Theora McGuckian**
- Marylin Pierre**

State's Attorney
Vote for 1
 Fiscal del Estado
 Vote por Uno

- Tom DeGonia**
- John McCarthy**
- Bernice Mireku-North**
- Perry Paylor**

Vote Both Sides
 Vote en ambos lados



<p>Clerk of the Circuit Court Vote for 1 Secretario de la Corte del Circuito Vote por Uno</p> <p><input type="radio"/> Alan S. Bowser</p> <p><input type="radio"/> Karen Bushell</p>
<p>Register of Wills Vote for 1 Registrador Testamentario Vote por Uno</p> <p><input type="radio"/> Joseph M. Griffin Unopposed /Sin Oponente</p>
<p>Sheriff Vote for 1 Alguacil Vote por Uno</p> <p><input type="radio"/> Robert Bass</p> <p><input type="radio"/> Maxwell Cornelius Uy</p>
<p>Democratic Central Committee At Large Vote for up to 8 No more than half of the members can be elected from the same gender. Comité Central Demócrata Representando el Condado Vote por No Más de Ocho No más de la mitad de los miembros pueden ser elegidos del mismo sexo.</p> <p><input type="radio"/> Tazeen Ahmad Female /Femenino</p> <p><input type="radio"/> Sarah Brand Female /Femenino</p> <p><input type="radio"/> Ilhan Cagri Female /Femenino</p> <p><input type="radio"/> Barbara Ebel Female /Femenino</p> <p><input type="radio"/> Marjorie Goldman Female /Femenino</p> <p><input type="radio"/> Raju Mahajan Male /Masculino</p> <p><input type="radio"/> Marko G. Rivera-Oven Male /Masculino</p> <p><input type="radio"/> Andrew D. Saundry Male /Masculino</p> <p><input type="radio"/> Michael Tardif Male /Masculino</p> <p><input type="radio"/> Michelle C. Whittaker Female /Femenino</p> <p><input type="radio"/> Peter Witzler Male /Masculino</p>

<p>Democratic Central Committee District 20 Vote for up to 2 No more than half of the members can be elected from the same gender. Comité Central Demócrata Distrito 20 Vote por No Más de Dos No más de la mitad de los miembros pueden ser elegidos del mismo sexo.</p> <p><input type="radio"/> Seth Grimes Male /Masculino</p> <p><input type="radio"/> Pamela F. Luckett Female /Femenino</p>
<p>Board of Education At Large Vote for 1 Non-Partisan Contest Candidates in this contest may or may not be affiliated with any political party Junta de Educación Representando el Condado Vote por Uno Contiendia no partidista Los candidatos en esta contiendia pueden estar o no estar afiliados a ningún partido político</p> <p><input type="radio"/> Mike Erickson</p> <p><input type="radio"/> Michael Fryar</p> <p><input type="radio"/> J. "Domenic" Giandomenico</p> <p><input type="radio"/> Karla Silvestre</p>
<p>Board of Education District 1 Vote for 1 Non-Partisan Contest Candidates in this contest may or may not be affiliated with any political party Junta de Educación Distrito 1 Vote por Uno Contiendia no partidista Los candidatos en esta contiendia pueden estar o no estar afiliados a ningún partido político</p> <p><input type="radio"/> Alexander Fahmy</p> <p><input type="radio"/> Jay Guan</p> <p><input type="radio"/> Grace Rivera Oven</p> <p><input type="radio"/> Esther L. Wells</p>

<p>Board of Education District 3 Vote for 1 Non-Partisan Contest Candidates in this contest may or may not be affiliated with any political party Junta de Educación Distrito 3 Vote por Uno Contiendia no partidista Los candidatos en esta contiendia pueden estar o no estar afiliados a ningún partido político</p> <p><input type="radio"/> Marcus Alzona</p> <p><input type="radio"/> Scott Joftus</p> <p><input type="radio"/> Julie Yang</p>
<p>Board of Education District 5 Vote for 1 Non-Partisan Contest Candidates in this contest may or may not be affiliated with any political party Junta de Educación Distrito 5 Vote por Uno Contiendia no partidista Los candidatos en esta contiendia pueden estar o no estar afiliados a ningún partido político</p> <p><input type="radio"/> Valerie M. Coll</p> <p><input type="radio"/> Dawn Iannaco-Hahn</p> <p><input type="radio"/> Brenda Wolff</p>

Official Ballot
Gubernatorial Primary Election
July 19, 2022
State of Maryland, Montgomery County
Democratic Ballot

BS DEM 210
013-014

Papeleta Electoral Oficial
 Elección Primaria Gubernamental
 19 de julio del 2022
 Estado de Maryland, Condado de Montgomery
 Papeleta del Partido Demócrata

Instructions
Instrucciones

Making Selections
Seleccionando



Fill in the oval to the left of the name of your choice. You must blacken the oval completely, and do not make any marks outside of the oval. You do not have to vote in every race.

Llene el óvalo a la izquierda del nombre de su selección. Debe rellenar el óvalo completamente y no haga ninguna marca fuera del óvalo. No tiene que votar en cada contienda.



Do not cross out or erase, or your vote may not count. If you make a mistake or a stray mark, you may ask for a new ballot.

No debe tachar o borrar o su voto no se contará. Si comete un error o hace una marca demás, pueda solicitar una nueva papeleta.

Governor / Lt. Governor
Vote for 1
 Gobernador / Vicegobernador
 Vote por Uno

- Rushern L. Baker, III**
and /y
Nancy Navarro
- Jon Baron**
and /y
Natalie Williams
- Peter Franchot**
and /y
Monique Anderson-Walker
- Douglas F. Gansler**
and /y
Candace Hollingsworth
- Ralph W. Jaffe**
and /y
Mark Greben
- Ashwani Jain**
and /y
LaTrece Hawkins Lytes
- John King**
and /y
Michelle Daugherty Siri
- Wes Moore**
and /y
Aruna Miller
- Tom Perez**
and /y
Shannon Sneed
- Jerome M. Segal**
and /y
Justinian M. Dispenza

Comptroller
Vote for 1
 Contralor
 Vote por Uno

- Timothy J. Adams**
- Brooke Elizabeth Lierman**

Attorney General
Vote for 1
 Procurador General
 Vote por Uno

- Anthony G. Brown**
- Katie Curran O'Malley**

U.S. Senator
Vote for 1
 Senador de los EE.UU.
 Vote por Uno

- Michelle L. Smith**
- Chris Van Hollen**

Representative in Congress
District 8
Vote for 1
 Representante en el Congreso
 Distrito 8
 Vote por Uno

- Andalib Odulate**
- Jamie Raskin**

State Senator
District 20
Vote for 1
 Senador Estatal
 Distrito 20
 Vote por Uno

- Enoch Bevel**
- Will Smith**

House of Delegates
District 20
Vote for up to 3
 Cámara de Delegados
 Distrito 20
 Vote por No Más de Tres

- Lorig Charkoudian**
- David Moon**
- John Walsh**
- Jheanelle Wilkins**

County Executive
Vote for 1
 Ejecutivo del Condado
 Vote por Uno

- David T. Blair**
- Marc Elrich**
- Peter James**
- Hans Riemer**

County Council At Large
Vote for up to 4
 Miembro del Concejo
 Representando el Condado
 Vote por No Más de Cuatro

- Gabe Albornoz**
- Brandy H. M. Brooks**
- Dana E. Gassaway**
- Evan Glass**
- Scott Evan Goldberg**
- Tom Hucker**
- Will Jawando**
- Laurie-Anne Sayles**

County Council
District 4
Vote for 1
 Concejo del Condado
 Distrito 4
 Vote por Uno

- Al Carr**
- Amy Ginsburg**
- Troy Murtha**
- Kate Stewart**
- John F. Zittrauer**

Judge of the Circuit Court
Circuit 6
Vote for up to 4
 Juez de la Corte de Circuito
 Circuito 6
 Vote por No Más de Cuatro

- Carlos F. Acosta**
- Theresa M. Chernosky**
- Kathleen Dumais**
- Thomas P. Johnson, III**
- Rachel Theora McGuckian**
- Marylin Pierre**

State's Attorney
Vote for 1
 Fiscal del Estado
 Vote por Uno

- Tom DeGonia**
- John McCarthy**
- Bernice Mireku-North**
- Perry Paylor**

Vote Both Sides
 Vote en ambos lados



<p>Clerk of the Circuit Court Vote for 1 Secretario de la Corte del Circuito Vote por Uno</p> <p><input type="radio"/> Alan S. Bowser</p> <p><input type="radio"/> Karen Bushell</p>
<p>Register of Wills Vote for 1 Registrador Testamentario Vote por Uno</p> <p><input type="radio"/> Joseph M. Griffin Unopposed /Sin Oponente</p>
<p>Sheriff Vote for 1 Alguacil Vote por Uno</p> <p><input type="radio"/> Robert Bass</p> <p><input type="radio"/> Maxwell Cornelius Uy</p>
<p>Democratic Central Committee At Large Vote for up to 8 No more than half of the members can be elected from the same gender. Comité Central Demócrata Representando el Condado Vote por No Más de Ocho No más de la mitad de los miembros pueden ser elegidos del mismo sexo.</p> <p><input type="radio"/> Tazeen Ahmad Female /Femenino</p> <p><input type="radio"/> Sarah Brand Female /Femenino</p> <p><input type="radio"/> Ilhan Cagri Female /Femenino</p> <p><input type="radio"/> Barbara Ebel Female /Femenino</p> <p><input type="radio"/> Marjorie Goldman Female /Femenino</p> <p><input type="radio"/> Raju Mahajan Male /Masculino</p> <p><input type="radio"/> Marko G. Rivera-Oven Male /Masculino</p> <p><input type="radio"/> Andrew D. Saundry Male /Masculino</p> <p><input type="radio"/> Michael Tardif Male /Masculino</p> <p><input type="radio"/> Michelle C. Whittaker Female /Femenino</p> <p><input type="radio"/> Peter Witzler Male /Masculino</p>

<p>Democratic Central Committee District 20 Vote for up to 2 No more than half of the members can be elected from the same gender. Comité Central Demócrata Distrito 20 Vote por No Más de Dos No más de la mitad de los miembros pueden ser elegidos del mismo sexo.</p> <p><input type="radio"/> Seth Grimes Male /Masculino</p> <p><input type="radio"/> Pamela F. Luckett Female /Femenino</p>
<p>Board of Education At Large Vote for 1 Non-Partisan Contest Candidates in this contest may or may not be affiliated with any political party Junta de Educación Representando el Condado Vote por Uno Contienda no partidista Los candidatos en esta contienda pueden estar o no estar afiliados a ningún partido político</p> <p><input type="radio"/> Mike Erickson</p> <p><input type="radio"/> Michael Fryar</p> <p><input type="radio"/> J. "Domenic" Giandomenico</p> <p><input type="radio"/> Karla Silvestre</p>
<p>Board of Education District 1 Vote for 1 Non-Partisan Contest Candidates in this contest may or may not be affiliated with any political party Junta de Educación Distrito 1 Vote por Uno Contienda no partidista Los candidatos en esta contienda pueden estar o no estar afiliados a ningún partido político</p> <p><input type="radio"/> Alexander Fahmy</p> <p><input type="radio"/> Jay Guan</p> <p><input type="radio"/> Grace Rivera Oven</p> <p><input type="radio"/> Esther L. Wells</p>

<p>Board of Education District 3 Vote for 1 Non-Partisan Contest Candidates in this contest may or may not be affiliated with any political party Junta de Educación Distrito 3 Vote por Uno Contienda no partidista Los candidatos en esta contienda pueden estar o no estar afiliados a ningún partido político</p> <p><input type="radio"/> Marcus Alzona</p> <p><input type="radio"/> Scott Joftus</p> <p><input type="radio"/> Julie Yang</p>
<p>Board of Education District 5 Vote for 1 Non-Partisan Contest Candidates in this contest may or may not be affiliated with any political party Junta de Educación Distrito 5 Vote por Uno Contienda no partidista Los candidatos en esta contienda pueden estar o no estar afiliados a ningún partido político</p> <p><input type="radio"/> Valerie M. Coll</p> <p><input type="radio"/> Dawn Iannaco-Hahn</p> <p><input type="radio"/> Brenda Wolff</p>

Official Ballot
Gubernatorial Primary Election
July 19, 2022
State of Maryland, Montgomery County
Democratic Ballot

BS DEM 211
013-015

Papeleta Electoral Oficial
 Elección Primaria Gubernamental
 19 de julio del 2022
 Estado de Maryland, Condado de Montgomery
 Papeleta del Partido Demócrata

Instructions
Instrucciones

Making Selections
Seleccionando



Fill in the oval to the left of the name of your choice. You must blacken the oval completely, and do not make any marks outside of the oval. You do not have to vote in every race.

Llene el óvalo a la izquierda del nombre de su selección. Debe rellenar el óvalo completamente y no haga ninguna marca fuera del óvalo. No tiene que votar en cada contienda.



Do not cross out or erase, or your vote may not count. If you make a mistake or a stray mark, you may ask for a new ballot.

No debe tachar o borrar o su voto no se contará. Si comete un error o hace una marca demás, pueda solicitar una nueva papeleta.

Governor / Lt. Governor
Vote for 1
 Gobernador / Vicegobernador
 Vote por Uno

- Rushern L. Baker, III and /y Nancy Navarro
- Jon Baron and /y Natalie Williams
- Peter Franchot and /y Monique Anderson-Walker
- Douglas F. Gansler and /y Candace Hollingsworth
- Ralph W. Jaffe and /y Mark Greben
- Ashwani Jain and /y LaTrece Hawkins Lytes
- John King and /y Michelle Daugherty Siri
- Wes Moore and /y Aruna Miller
- Tom Perez and /y Shannon Sneed
- Jerome M. Segal and /y Justinian M. Dispenza

Comptroller
Vote for 1
 Contralor
 Vote por Uno

- Timothy J. Adams
- Brooke Elizabeth Lierman

Attorney General
Vote for 1
 Procurador General
 Vote por Uno

- Anthony G. Brown
- Katie Curran O'Malley

U.S. Senator
Vote for 1
 Senador de los EE.UU.
 Vote por Uno

- Michelle L. Smith
- Chris Van Hollen

Representative in Congress
District 8
Vote for 1
 Representante en el Congreso
 Distrito 8
 Vote por Uno

- Andalib Odulate
- Jamie Raskin

State Senator
District 20
Vote for 1
 Senador Estatal
 Distrito 20
 Vote por Uno

- Enoch Bevel
- Will Smith

House of Delegates
District 20
Vote for up to 3
 Cámara de Delegados
 Distrito 20
 Vote por No Más de Tres

- Lorig Charkoudian
- David Moon
- John Walsh
- Jheanelle Wilkins

County Executive
Vote for 1
 Ejecutivo del Condado
 Vote por Uno

- David T. Blair
- Marc Elrich
- Peter James
- Hans Riemer

County Council At Large
Vote for up to 4
 Miembro del Concejo
 Representando el Condado
 Vote por No Más de Cuatro

- Gabe Albornoz
- Brandy H. M. Brooks
- Dana E. Gassaway
- Evan Glass
- Scott Evan Goldberg
- Tom Hucker
- Will Jawando
- Laurie-Anne Sayles

County Council
District 4
Vote for 1
 Concejo del Condado
 Distrito 4
 Vote por Uno

- Al Carr
- Amy Ginsburg
- Troy Murtha
- Kate Stewart
- John F. Zittrauer

Judge of the Circuit Court
Circuit 6
Vote for up to 4
 Juez de la Corte de Circuito
 Circuito 6
 Vote por No Más de Cuatro

- Carlos F. Acosta
- Theresa M. Chernosky
- Kathleen Dumais
- Thomas P. Johnson, III
- Rachel Theora McGuckian
- Marilyn Pierre

State's Attorney
Vote for 1
 Fiscal del Estado
 Vote por Uno

- Tom DeGonia
- John McCarthy
- Bernice Mireku-North
- Perry Paylor

Vote Both Sides
 Vote en ambos lados



<p>Clerk of the Circuit Court Vote for 1 Secretario de la Corte del Circuito Vote por Uno</p> <p><input type="radio"/> Alan S. Bowser</p> <p><input type="radio"/> Karen Bushell</p>
<p>Register of Wills Vote for 1 Registrador Testamentario Vote por Uno</p> <p><input type="radio"/> Joseph M. Griffin Unopposed /Sin Oponente</p>
<p>Sheriff Vote for 1 Alguacil Vote por Uno</p> <p><input type="radio"/> Robert Bass</p> <p><input type="radio"/> Maxwell Cornelius Uy</p>
<p>Democratic Central Committee At Large Vote for up to 8 No more than half of the members can be elected from the same gender. Comité Central Demócrata Representando el Condado Vote por No Más de Ocho No más de la mitad de los miembros pueden ser elegidos del mismo sexo.</p> <p><input type="radio"/> Tazeen Ahmad Female /Femenino</p> <p><input type="radio"/> Sarah Brand Female /Femenino</p> <p><input type="radio"/> Ilhan Cagri Female /Femenino</p> <p><input type="radio"/> Barbara Ebel Female /Femenino</p> <p><input type="radio"/> Marjorie Goldman Female /Femenino</p> <p><input type="radio"/> Raju Mahajan Male /Masculino</p> <p><input type="radio"/> Marko G. Rivera-Oven Male /Masculino</p> <p><input type="radio"/> Andrew D. Saundry Male /Masculino</p> <p><input type="radio"/> Michael Tardif Male /Masculino</p> <p><input type="radio"/> Michelle C. Whittaker Female /Femenino</p> <p><input type="radio"/> Peter Witzler Male /Masculino</p>

<p>Democratic Central Committee District 20 Vote for up to 2 No more than half of the members can be elected from the same gender. Comité Central Demócrata Distrito 20 Vote por No Más de Dos No más de la mitad de los miembros pueden ser elegidos del mismo sexo.</p> <p><input type="radio"/> Seth Grimes Male /Masculino</p> <p><input type="radio"/> Pamela F. Luckett Female /Femenino</p>
<p>Board of Education At Large Vote for 1 Non-Partisan Contest Candidates in this contest may or may not be affiliated with any political party Junta de Educación Representando el Condado Vote por Uno Contienda no partidista Los candidatos en esta contienda pueden estar o no estar afiliados a ningún partido político</p> <p><input type="radio"/> Mike Erickson</p> <p><input type="radio"/> Michael Fryar</p> <p><input type="radio"/> J. "Domenic" Giandomenico</p> <p><input type="radio"/> Karla Silvestre</p>
<p>Board of Education District 1 Vote for 1 Non-Partisan Contest Candidates in this contest may or may not be affiliated with any political party Junta de Educación Distrito 1 Vote por Uno Contienda no partidista Los candidatos en esta contienda pueden estar o no estar afiliados a ningún partido político</p> <p><input type="radio"/> Alexander Fahmy</p> <p><input type="radio"/> Jay Guan</p> <p><input type="radio"/> Grace Rivera Oven</p> <p><input type="radio"/> Esther L. Wells</p>

<p>Board of Education District 3 Vote for 1 Non-Partisan Contest Candidates in this contest may or may not be affiliated with any political party Junta de Educación Distrito 3 Vote por Uno Contienda no partidista Los candidatos en esta contienda pueden estar o no estar afiliados a ningún partido político</p> <p><input type="radio"/> Marcus Alzona</p> <p><input type="radio"/> Scott Joftus</p> <p><input type="radio"/> Julie Yang</p>
<p>Board of Education District 5 Vote for 1 Non-Partisan Contest Candidates in this contest may or may not be affiliated with any political party Junta de Educación Distrito 5 Vote por Uno Contienda no partidista Los candidatos en esta contienda pueden estar o no estar afiliados a ningún partido político</p> <p><input type="radio"/> Valerie M. Coll</p> <p><input type="radio"/> Dawn Iannaco-Hahn</p> <p><input type="radio"/> Brenda Wolff</p>

Official Ballot
Gubernatorial Primary Election
July 19, 2022
State of Maryland, Montgomery County
Democratic Ballot

BS DEM 212
013-016

Papeleta Electoral Oficial
 Elección Primaria Gubernamental
 19 de julio del 2022
 Estado de Maryland, Condado de Montgomery
 Papeleta del Partido Demócrata

Instructions
Instrucciones

Making Selections
Seleccionando



Fill in the oval to the left of the name of your choice. You must blacken the oval completely, and do not make any marks outside of the oval. You do not have to vote in every race.

Llene el óvalo a la izquierda del nombre de su selección. Debe rellenar el óvalo completamente y no haga ninguna marca fuera del óvalo. No tiene que votar en cada contienda.



Do not cross out or erase, or your vote may not count. If you make a mistake or a stray mark, you may ask for a new ballot.

No debe tachar o borrar o su voto no se contará. Si comete un error o hace una marca demás, pueda solicitar una nueva papeleta.

Governor / Lt. Governor
Vote for 1
 Gobernador / Vicegobernador
 Vote por Uno

- Rushern L. Baker, III**
and /y
Nancy Navarro
- Jon Baron**
and /y
Natalie Williams
- Peter Franchot**
and /y
Monique Anderson-Walker
- Douglas F. Gansler**
and /y
Candace Hollingsworth
- Ralph W. Jaffe**
and /y
Mark Greben
- Ashwani Jain**
and /y
LaTrece Hawkins Lytes
- John King**
and /y
Michelle Daugherty Siri
- Wes Moore**
and /y
Aruna Miller
- Tom Perez**
and /y
Shannon Sneed
- Jerome M. Segal**
and /y
Justinian M. Dispenza

Comptroller
Vote for 1
 Contralor
 Vote por Uno

- Timothy J. Adams**
- Brooke Elizabeth Lierman**

Attorney General
Vote for 1
 Procurador General
 Vote por Uno

- Anthony G. Brown**
- Katie Curran O'Malley**

U.S. Senator
Vote for 1
 Senador de los EE.UU.
 Vote por Uno

- Michelle L. Smith**
- Chris Van Hollen**

Representative in Congress
District 8
Vote for 1
 Representante en el Congreso
 Distrito 8
 Vote por Uno

- Andalib Odulate**
- Jamie Raskin**

State Senator
District 18
Vote for 1
 Senador Estatal
 Distrito 18
 Vote por Uno

- Max Socol**
- Jeff Waldstreicher**

House of Delegates
District 18
Vote for up to 3
 Cámara de Delegados
 Distrito 18
 Vote por No Más de Tres

- Aaron M. Kaufman**
Unopposed /Sin Oponente
- Emily Shetty**
Unopposed /Sin Oponente
- Jared Solomon**
Unopposed /Sin Oponente

County Executive
Vote for 1
 Ejecutivo del Condado
 Vote por Uno

- David T. Blair**
- Marc Elrich**
- Peter James**
- Hans Riemer**

County Council At Large
Vote for up to 4
 Miembro del Concejo
 Representando el Condado
 Vote por No Más de Cuatro

- Gabe Albornoz**
- Brandy H. M. Brooks**
- Dana E. Gassaway**
- Evan Glass**
- Scott Evan Goldberg**
- Tom Hucker**
- Will Jawando**
- Laurie-Anne Sayles**

County Council
District 4
Vote for 1
 Concejo del Condado
 Distrito 4
 Vote por Uno

- Al Carr**
- Amy Ginsburg**
- Troy Murtha**
- Kate Stewart**
- John F. Zittrauer**

Judge of the Circuit Court
Circuit 6
Vote for up to 4
 Juez de la Corte de Circuito
 Circuito 6
 Vote por No Más de Cuatro

- Carlos F. Acosta**
- Theresa M. Chernosky**
- Kathleen Dumais**
- Thomas P. Johnson, III**
- Rachel Theora McGuckian**
- Marylin Pierre**

Vote Both Sides
 Vote en ambos lados



<p>State's Attorney Vote for 1 Fiscal del Estado Vote por Uno</p> <p><input type="radio"/> Tom DeGonia</p> <p><input type="radio"/> John McCarthy</p> <p><input type="radio"/> Bernice Mireku-North</p> <p><input type="radio"/> Perry Paylor</p>
<p>Clerk of the Circuit Court Vote for 1 Secretario de la Corte del Circuito Vote por Uno</p> <p><input type="radio"/> Alan S. Bowser</p> <p><input type="radio"/> Karen Bushell</p>
<p>Register of Wills Vote for 1 Registrador Testamentario Vote por Uno</p> <p><input type="radio"/> Joseph M. Griffin Unopposed /Sin Oponente</p>
<p>Sheriff Vote for 1 Alguacil Vote por Uno</p> <p><input type="radio"/> Robert Bass</p> <p><input type="radio"/> Maxwell Cornelius Uy</p>
<p>Democratic Central Committee At Large Vote for up to 8 No more than half of the members can be elected from the same gender. Comité Central Demócrata Representando el Condado Vote por No Más de Ocho No más de la mitad de los miembros pueden ser elegidos del mismo sexo.</p> <p><input type="radio"/> Tazeen Ahmad Female /Femenino</p> <p><input type="radio"/> Sarah Brand Female /Femenino</p> <p><input type="radio"/> Ilhan Cagri Female /Femenino</p> <p><input type="radio"/> Barbara Ebel Female /Femenino</p> <p><input type="radio"/> Marjorie Goldman Female /Femenino</p> <p><input type="radio"/> Raju Mahajan Male /Masculino</p> <p><input type="radio"/> Marko G. Rivera-Oven Male /Masculino</p> <p><input type="radio"/> Andrew D. Saundry Male /Masculino</p> <p><input type="radio"/> Michael Tardif Male /Masculino</p> <p><input type="radio"/> Michelle C. Whittaker Female /Femenino</p> <p><input type="radio"/> Peter Witzler Male /Masculino</p>

<p>Democratic Central Committee District 18 Vote for up to 2 No more than half of the members can be elected from the same gender. Comité Central Demócrata Distrito 18 Vote por No Más de Dos No más de la mitad de los miembros pueden ser elegidos del mismo sexo.</p> <p><input type="radio"/> Shruti Bhatnagar Female /Femenino</p> <p><input type="radio"/> Edward Fischman Male /Masculino</p> <p><input type="radio"/> Marquette D. Rogers Male /Masculino</p> <p><input type="radio"/> Marcus A. Vessels Male /Masculino</p>
<p>Board of Education At Large Vote for 1 Non-Partisan Contest Candidates in this contest may or may not be affiliated with any political party Junta de Educación Representando el Condado Vote por Uno Contienda no partidista Los candidatos en esta contienda pueden estar o no estar afiliados a ningún partido político</p> <p><input type="radio"/> Mike Erickson</p> <p><input type="radio"/> Michael Fryar</p> <p><input type="radio"/> J. "Domenic" Giandomenico</p> <p><input type="radio"/> Karla Silvestre</p>
<p>Board of Education District 1 Vote for 1 Non-Partisan Contest Candidates in this contest may or may not be affiliated with any political party Junta de Educación Distrito 1 Vote por Uno Contienda no partidista Los candidatos en esta contienda pueden estar o no estar afiliados a ningún partido político</p> <p><input type="radio"/> Alexander Fahmy</p> <p><input type="radio"/> Jay Guan</p> <p><input type="radio"/> Grace Rivera Oven</p> <p><input type="radio"/> Esther L. Wells</p>

<p>Board of Education District 3 Vote for 1 Non-Partisan Contest Candidates in this contest may or may not be affiliated with any political party Junta de Educación Distrito 3 Vote por Uno Contienda no partidista Los candidatos en esta contienda pueden estar o no estar afiliados a ningún partido político</p> <p><input type="radio"/> Marcus Alzona</p> <p><input type="radio"/> Scott Joftus</p> <p><input type="radio"/> Julie Yang</p>
<p>Board of Education District 5 Vote for 1 Non-Partisan Contest Candidates in this contest may or may not be affiliated with any political party Junta de Educación Distrito 5 Vote por Uno Contienda no partidista Los candidatos en esta contienda pueden estar o no estar afiliados a ningún partido político</p> <p><input type="radio"/> Valerie M. Coll</p> <p><input type="radio"/> Dawn Iannaco-Hahn</p> <p><input type="radio"/> Brenda Wolff</p>

Official Ballot
Gubernatorial Primary Election
July 19, 2022
State of Maryland, Montgomery County
Democratic Ballot

BS DEM 213
013-018

Papeleta Electoral Oficial
 Elección Primaria Gubernamental
 19 de julio del 2022
 Estado de Maryland, Condado de Montgomery
 Papeleta del Partido Demócrata

Instructions
Instrucciones

Making Selections
Seleccionando



Fill in the oval to the left of the name of your choice. You must blacken the oval completely, and do not make any marks outside of the oval. You do not have to vote in every race.

Llene el óvalo a la izquierda del nombre de su selección. Debe rellenar el óvalo completamente y no haga ninguna marca fuera del óvalo. No tiene que votar en cada contienda.



Do not cross out or erase, or your vote may not count. If you make a mistake or a stray mark, you may ask for a new ballot.

No debe tachar o borrar o su voto no se contará. Si comete un error o hace una marca demás, pueda solicitar una nueva papeleta.

<p>Governor / Lt. Governor Vote for 1 Gobernador / Vicegobernador Vote por Uno</p> <p><input type="radio"/> Rushern L. Baker, III and /y Nancy Navarro</p> <p><input type="radio"/> Jon Baron and /y Natalie Williams</p> <p><input type="radio"/> Peter Franchot and /y Monique Anderson-Walker</p> <p><input type="radio"/> Douglas F. Gansler and /y Candace Hollingsworth</p> <p><input type="radio"/> Ralph W. Jaffe and /y Mark Greben</p> <p><input type="radio"/> Ashwani Jain and /y LaTrece Hawkins Lytes</p> <p><input type="radio"/> John King and /y Michelle Daugherty Siri</p> <p><input type="radio"/> Wes Moore and /y Aruna Miller</p> <p><input type="radio"/> Tom Perez and /y Shannon Sneed</p> <p><input type="radio"/> Jerome M. Segal and /y Justinian M. Dispenza</p>

<p>Comptroller Vote for 1 Contralor Vote por Uno</p> <p><input type="radio"/> Timothy J. Adams</p> <p><input type="radio"/> Brooke Elizabeth Lierman</p>

<p>Attorney General Vote for 1 Procurador General Vote por Uno</p> <p><input type="radio"/> Anthony G. Brown</p> <p><input type="radio"/> Katie Curran O'Malley</p>
--

<p>U.S. Senator Vote for 1 Senador de los EE.UU. Vote por Uno</p> <p><input type="radio"/> Michelle L. Smith</p> <p><input type="radio"/> Chris Van Hollen</p>

<p>Representative in Congress District 8 Vote for 1 Representante en el Congreso Distrito 8 Vote por Uno</p> <p><input type="radio"/> Andalib Odulate</p> <p><input type="radio"/> Jamie Raskin</p>

<p>State Senator District 20 Vote for 1 Senador Estatal Distrito 20 Vote por Uno</p> <p><input type="radio"/> Enoch Bevel</p> <p><input type="radio"/> Will Smith</p>

<p>House of Delegates District 20 Vote for up to 3 Cámara de Delegados Distrito 20 Vote por No Más de Tres</p> <p><input type="radio"/> Lorig Charkoudian</p> <p><input type="radio"/> David Moon</p> <p><input type="radio"/> John Walsh</p> <p><input type="radio"/> Jheanelle Wilkins</p>
--

<p>County Executive Vote for 1 Ejecutivo del Condado Vote por Uno</p> <p><input type="radio"/> David T. Blair</p> <p><input type="radio"/> Marc Elrich</p> <p><input type="radio"/> Peter James</p> <p><input type="radio"/> Hans Riemer</p>

<p>County Council At Large Vote for up to 4 Miembro del Concejo Representando el Condado Vote por No Más de Cuatro</p> <p><input type="radio"/> Gabe Albornoz</p> <p><input type="radio"/> Brandy H. M. Brooks</p> <p><input type="radio"/> Dana E. Gassaway</p> <p><input type="radio"/> Evan Glass</p> <p><input type="radio"/> Scott Evan Goldberg</p> <p><input type="radio"/> Tom Hucker</p> <p><input type="radio"/> Will Jawando</p> <p><input type="radio"/> Laurie-Anne Sayles</p>

<p>County Council District 4 Vote for 1 Concejo del Condado Distrito 4 Vote por Uno</p> <p><input type="radio"/> Al Carr</p> <p><input type="radio"/> Amy Ginsburg</p> <p><input type="radio"/> Troy Murtha</p> <p><input type="radio"/> Kate Stewart</p> <p><input type="radio"/> John F. Zittrauer</p>

<p>Judge of the Circuit Court Circuit 6 Vote for up to 4 Juez de la Corte de Circuito Circuito 6 Vote por No Más de Cuatro</p> <p><input type="radio"/> Carlos F. Acosta</p> <p><input type="radio"/> Theresa M. Chernosky</p> <p><input type="radio"/> Kathleen Dumais</p> <p><input type="radio"/> Thomas P. Johnson, III</p> <p><input type="radio"/> Rachel Theora McGuckian</p> <p><input type="radio"/> Marylin Pierre</p>
--

<p>State's Attorney Vote for 1 Fiscal del Estado Vote por Uno</p> <p><input type="radio"/> Tom DeGonia</p> <p><input type="radio"/> John McCarthy</p> <p><input type="radio"/> Bernice Mireku-North</p> <p><input type="radio"/> Perry Paylor</p>
--

Vote Both Sides
 Vote en ambos lados

<p>Clerk of the Circuit Court Vote for 1 Secretario de la Corte del Circuito Vote por Uno</p> <p><input type="radio"/> Alan S. Bowser</p> <p><input type="radio"/> Karen Bushell</p>
<p>Register of Wills Vote for 1 Registrador Testamentario Vote por Uno</p> <p><input type="radio"/> Joseph M. Griffin Unopposed /Sin Oponente</p>
<p>Sheriff Vote for 1 Alguacil Vote por Uno</p> <p><input type="radio"/> Robert Bass</p> <p><input type="radio"/> Maxwell Cornelius Uy</p>
<p>Democratic Central Committee At Large Vote for up to 8 No more than half of the members can be elected from the same gender. Comité Central Demócrata Representando el Condado Vote por No Más de Ocho No más de la mitad de los miembros pueden ser elegidos del mismo sexo.</p> <p><input type="radio"/> Tazeen Ahmad Female /Femenino</p> <p><input type="radio"/> Sarah Brand Female /Femenino</p> <p><input type="radio"/> Ilhan Cagri Female /Femenino</p> <p><input type="radio"/> Barbara Ebel Female /Femenino</p> <p><input type="radio"/> Marjorie Goldman Female /Femenino</p> <p><input type="radio"/> Raju Mahajan Male /Masculino</p> <p><input type="radio"/> Marko G. Rivera-Oven Male /Masculino</p> <p><input type="radio"/> Andrew D. Saundry Male /Masculino</p> <p><input type="radio"/> Michael Tardif Male /Masculino</p> <p><input type="radio"/> Michelle C. Whittaker Female /Femenino</p> <p><input type="radio"/> Peter Witzler Male /Masculino</p>

<p>Democratic Central Committee District 20 Vote for up to 2 No more than half of the members can be elected from the same gender. Comité Central Demócrata Distrito 20 Vote por No Más de Dos No más de la mitad de los miembros pueden ser elegidos del mismo sexo.</p> <p><input type="radio"/> Seth Grimes Male /Masculino</p> <p><input type="radio"/> Pamela F. Luckett Female /Femenino</p>
<p>Board of Education At Large Vote for 1 Non-Partisan Contest Candidates in this contest may or may not be affiliated with any political party Junta de Educación Representando el Condado Vote por Uno Contienda no partidista Los candidatos en esta contienda pueden estar o no estar afiliados a ningún partido político</p> <p><input type="radio"/> Mike Erickson</p> <p><input type="radio"/> Michael Fryar</p> <p><input type="radio"/> J. "Domenic" Giandomenico</p> <p><input type="radio"/> Karla Silvestre</p>
<p>Board of Education District 1 Vote for 1 Non-Partisan Contest Candidates in this contest may or may not be affiliated with any political party Junta de Educación Distrito 1 Vote por Uno Contienda no partidista Los candidatos en esta contienda pueden estar o no estar afiliados a ningún partido político</p> <p><input type="radio"/> Alexander Fahmy</p> <p><input type="radio"/> Jay Guan</p> <p><input type="radio"/> Grace Rivera Oven</p> <p><input type="radio"/> Esther L. Wells</p>

<p>Board of Education District 3 Vote for 1 Non-Partisan Contest Candidates in this contest may or may not be affiliated with any political party Junta de Educación Distrito 3 Vote por Uno Contienda no partidista Los candidatos en esta contienda pueden estar o no estar afiliados a ningún partido político</p> <p><input type="radio"/> Marcus Alzona</p> <p><input type="radio"/> Scott Joftus</p> <p><input type="radio"/> Julie Yang</p>
<p>Board of Education District 5 Vote for 1 Non-Partisan Contest Candidates in this contest may or may not be affiliated with any political party Junta de Educación Distrito 5 Vote por Uno Contienda no partidista Los candidatos en esta contienda pueden estar o no estar afiliados a ningún partido político</p> <p><input type="radio"/> Valerie M. Coll</p> <p><input type="radio"/> Dawn Iannaco-Hahn</p> <p><input type="radio"/> Brenda Wolff</p>

Official Ballot
Gubernatorial Primary Election
July 19, 2022
State of Maryland, Montgomery County
Democratic Ballot

BS DEM 214
013-019

Papeleta Electoral Oficial
 Elección Primaria Gubernamental
 19 de julio del 2022
 Estado de Maryland, Condado de Montgomery
 Papeleta del Partido Demócrata

Instructions
Instrucciones

Making Selections
Seleccionando



Fill in the oval to the left of the name of your choice. You must blacken the oval completely, and do not make any marks outside of the oval. You do not have to vote in every race.

Llene el óvalo a la izquierda del nombre de su selección. Debe rellenar el óvalo completamente y no haga ninguna marca fuera del óvalo. No tiene que votar en cada contienda.



Do not cross out or erase, or your vote may not count. If you make a mistake or a stray mark, you may ask for a new ballot.

No debe tachar o borrar o su voto no se contará. Si comete un error o hace una marca demás, pueda solicitar una nueva papeleta.

Governor / Lt. Governor
Vote for 1
 Gobernador / Vicegobernador
 Vote por Uno

- Rushern L. Baker, III**
and /y
Nancy Navarro
- Jon Baron**
and /y
Natalie Williams
- Peter Franchot**
and /y
Monique Anderson-Walker
- Douglas F. Gansler**
and /y
Candace Hollingsworth
- Ralph W. Jaffe**
and /y
Mark Greben
- Ashwani Jain**
and /y
LaTrece Hawkins Lytes
- John King**
and /y
Michelle Daugherty Siri
- Wes Moore**
and /y
Aruna Miller
- Tom Perez**
and /y
Shannon Sneed
- Jerome M. Segal**
and /y
Justinian M. Dispenza

Comptroller
Vote for 1
 Contralor
 Vote por Uno

- Timothy J. Adams**
- Brooke Elizabeth Lierman**

Attorney General
Vote for 1
 Procurador General
 Vote por Uno

- Anthony G. Brown**
- Katie Curran O'Malley**

U.S. Senator
Vote for 1
 Senador de los EE.UU.
 Vote por Uno

- Michelle L. Smith**
- Chris Van Hollen**

Representative in Congress
District 8
Vote for 1
 Representante en el Congreso
 Distrito 8
 Vote por Uno

- Andalib Odulate**
- Jamie Raskin**

State Senator
District 20
Vote for 1
 Senador Estatal
 Distrito 20
 Vote por Uno

- Enoch Bevel**
- Will Smith**

House of Delegates
District 20
Vote for up to 3
 Cámara de Delegados
 Distrito 20
 Vote por No Más de Tres

- Lorig Charkoudian**
- David Moon**
- John Walsh**
- Jheanelle Wilkins**

County Executive
Vote for 1
 Ejecutivo del Condado
 Vote por Uno

- David T. Blair**
- Marc Elrich**
- Peter James**
- Hans Riemer**

County Council At Large
Vote for up to 4
 Miembro del Concejo
 Representando el Condado
 Vote por No Más de Cuatro

- Gabe Albornoz**
- Brandy H. M. Brooks**
- Dana E. Gassaway**
- Evan Glass**
- Scott Evan Goldberg**
- Tom Hucker**
- Will Jawando**
- Laurie-Anne Sayles**

County Council
District 5
Vote for 1
 Concejo del Condado
 Distrito 5
 Vote por Uno

- Brian Anleu**
- Fatmata Barrie**
- Christopher Bolton**
- Daniel Amara Koroma**
- Cary Lamari**
- Kristin Mink**
- William "Chip" Montier**
- Jeremiah Pope**

Judge of the Circuit Court
Circuit 6
Vote for up to 4
 Juez de la Corte de Circuito
 Circuito 6
 Vote por No Más de Cuatro

- Carlos F. Acosta**
- Theresa M. Chernosky**
- Kathleen Dumais**
- Thomas P. Johnson, III**
- Rachel Theora McGuckian**
- Marylin Pierre**

State's Attorney
Vote for 1
 Fiscal del Estado
 Vote por Uno

- Tom DeGonia**
- John McCarthy**
- Bernice Mireku-North**
- Perry Paylor**

Vote Both Sides
 Vote en ambos lados



<p>Clerk of the Circuit Court Vote for 1 Secretario de la Corte del Circuito Vote por Uno</p> <p><input type="radio"/> Alan S. Bowser</p> <p><input type="radio"/> Karen Bushell</p>
<p>Register of Wills Vote for 1 Registrador Testamentario Vote por Uno</p> <p><input type="radio"/> Joseph M. Griffin Unopposed /Sin Oponente</p>
<p>Sheriff Vote for 1 Alguacil Vote por Uno</p> <p><input type="radio"/> Robert Bass</p> <p><input type="radio"/> Maxwell Cornelius Uy</p>
<p>Democratic Central Committee At Large Vote for up to 8 No more than half of the members can be elected from the same gender. Comité Central Demócrata Representando el Condado Vote por No Más de Ocho No más de la mitad de los miembros pueden ser elegidos del mismo sexo.</p> <p><input type="radio"/> Tazeen Ahmad Female /Femenino</p> <p><input type="radio"/> Sarah Brand Female /Femenino</p> <p><input type="radio"/> Ilhan Cagri Female /Femenino</p> <p><input type="radio"/> Barbara Ebel Female /Femenino</p> <p><input type="radio"/> Marjorie Goldman Female /Femenino</p> <p><input type="radio"/> Raju Mahajan Male /Masculino</p> <p><input type="radio"/> Marko G. Rivera-Oven Male /Masculino</p> <p><input type="radio"/> Andrew D. Saundry Male /Masculino</p> <p><input type="radio"/> Michael Tardif Male /Masculino</p> <p><input type="radio"/> Michelle C. Whittaker Female /Femenino</p> <p><input type="radio"/> Peter Witzler Male /Masculino</p>

<p>Democratic Central Committee District 20 Vote for up to 2 No more than half of the members can be elected from the same gender. Comité Central Demócrata Distrito 20 Vote por No Más de Dos No más de la mitad de los miembros pueden ser elegidos del mismo sexo.</p> <p><input type="radio"/> Seth Grimes Male /Masculino</p> <p><input type="radio"/> Pamela F. Luckett Female /Femenino</p>
<p>Board of Education At Large Vote for 1 Non-Partisan Contest Candidates in this contest may or may not be affiliated with any political party Junta de Educación Representando el Condado Vote por Uno Contienda no partidista Los candidatos en esta contienda pueden estar o no estar afiliados a ningún partido político</p> <p><input type="radio"/> Mike Erickson</p> <p><input type="radio"/> Michael Fryar</p> <p><input type="radio"/> J. "Domenic" Giandomenico</p> <p><input type="radio"/> Karla Silvestre</p>
<p>Board of Education District 1 Vote for 1 Non-Partisan Contest Candidates in this contest may or may not be affiliated with any political party Junta de Educación Distrito 1 Vote por Uno Contienda no partidista Los candidatos en esta contienda pueden estar o no estar afiliados a ningún partido político</p> <p><input type="radio"/> Alexander Fahmy</p> <p><input type="radio"/> Jay Guan</p> <p><input type="radio"/> Grace Rivera Oven</p> <p><input type="radio"/> Esther L. Wells</p>

<p>Board of Education District 3 Vote for 1 Non-Partisan Contest Candidates in this contest may or may not be affiliated with any political party Junta de Educación Distrito 3 Vote por Uno Contienda no partidista Los candidatos en esta contienda pueden estar o no estar afiliados a ningún partido político</p> <p><input type="radio"/> Marcus Alzona</p> <p><input type="radio"/> Scott Joftus</p> <p><input type="radio"/> Julie Yang</p>
<p>Board of Education District 5 Vote for 1 Non-Partisan Contest Candidates in this contest may or may not be affiliated with any political party Junta de Educación Distrito 5 Vote por Uno Contienda no partidista Los candidatos en esta contienda pueden estar o no estar afiliados a ningún partido político</p> <p><input type="radio"/> Valerie M. Coll</p> <p><input type="radio"/> Dawn Iannaco-Hahn</p> <p><input type="radio"/> Brenda Wolff</p>

Official Ballot
Gubernatorial Primary Election
July 19, 2022
State of Maryland, Montgomery County
Democratic Ballot

BS DEM 215
013-020

Papeleta Electoral Oficial
 Elección Primaria Gubernamental
 19 de julio del 2022
 Estado de Maryland, Condado de Montgomery
 Papeleta del Partido Demócrata

Instructions
Instrucciones

Making Selections
Seleccionando



Fill in the oval to the left of the name of your choice. You must blacken the oval completely, and do not make any marks outside of the oval. You do not have to vote in every race.

Llene el óvalo a la izquierda del nombre de su selección. Debe rellenar el óvalo completamente y no haga ninguna marca fuera del óvalo. No tiene que votar en cada contienda.



Do not cross out or erase, or your vote may not count. If you make a mistake or a stray mark, you may ask for a new ballot.

No debe tachar o borrar o su voto no se contará. Si comete un error o hace una marca demás, pueda solicitar una nueva papeleta.

Governor / Lt. Governor
Vote for 1
 Gobernador / Vicegobernador
 Vote por Uno

- Rushern L. Baker, III**
and /y
Nancy Navarro
- Jon Baron**
and /y
Natalie Williams
- Peter Franchot**
and /y
Monique Anderson-Walker
- Douglas F. Gansler**
and /y
Candace Hollingsworth
- Ralph W. Jaffe**
and /y
Mark Greben
- Ashwani Jain**
and /y
LaTrece Hawkins Lytes
- John King**
and /y
Michelle Daugherty Siri
- Wes Moore**
and /y
Aruna Miller
- Tom Perez**
and /y
Shannon Sneed
- Jerome M. Segal**
and /y
Justinian M. Dispenza

Comptroller
Vote for 1
 Contralor
 Vote por Uno

- Timothy J. Adams**
- Brooke Elizabeth Lierman**

Attorney General
Vote for 1
 Procurador General
 Vote por Uno

- Anthony G. Brown**
- Katie Curran O'Malley**

U.S. Senator
Vote for 1
 Senador de los EE.UU.
 Vote por Uno

- Michelle L. Smith**
- Chris Van Hollen**

Representative in Congress
District 8
Vote for 1
 Representante en el Congreso
 Distrito 8
 Vote por Uno

- Andalib Odulate**
- Jamie Raskin**

State Senator
District 19
Vote for 1
 Senador Estatal
 Distrito 19
 Vote por Uno

- Ben Kramer**
Unopposed /Sin Oponente

House of Delegates
District 19
Vote for up to 3
 Cámara de Delegados
 Distrito 19
 Vote por No Más de Tres

- Charlotte Crutchfield**
- Bonnie Cullison**
- Augustin Esquivar Saah**
- Vaughn Stewart**

County Executive
Vote for 1
 Ejecutivo del Condado
 Vote por Uno

- David T. Blair**
- Marc Elrich**
- Peter James**
- Hans Riemer**

County Council At Large
Vote for up to 4
 Miembro del Concejo
 Representando el Condado
 Vote por No Más de Cuatro

- Gabe Albornoz**
- Brandy H. M. Brooks**
- Dana E. Gassaway**
- Evan Glass**
- Scott Evan Goldberg**
- Tom Hucker**
- Will Jawando**
- Laurie-Anne Sayles**

County Council
District 6
Vote for 1
 Concejo del Condado
 Distrito 6
 Vote por Uno

- Natali Fani Gonzalez**
- Omar Lazo**
- Maricé Morales**
- Brit Siman-Tov**
- Steve Solomon**
- Christa Tichy**
- Mark Trullinger**
- Vicki S. Vergagni**

Judge of the Circuit Court
Circuit 6
Vote for up to 4
 Juez de la Corte de Circuito
 Circuito 6
 Vote por No Más de Cuatro

- Carlos F. Acosta**
- Theresa M. Chernosky**
- Kathleen Dumais**
- Thomas P. Johnson, III**
- Rachel Theora McGuckian**
- Marylin Pierre**

State's Attorney
Vote for 1
 Fiscal del Estado
 Vote por Uno

- Tom DeGonia**
- John McCarthy**
- Bernice Mireku-North**
- Perry Paylor**

Vote Both Sides
 Vote en ambos lados



Clerk of the Circuit Court
Vote for 1
 Secretario de la Corte del Circuito
 Vote por Uno

- Alan S. Bowser**
- Karen Bushell**

Register of Wills
Vote for 1
 Registrador Testamentario
 Vote por Uno

- Joseph M. Griffin**
 Unopposed /Sin Oponente

Sheriff
Vote for 1
 Alguacil
 Vote por Uno

- Robert Bass**
- Maxwell Cornelius Uy**

Democratic Central Committee At Large
Vote for up to 8
No more than half of the members can be elected from the same gender.
 Comité Central Demócrata Representando el Condado
 Vote por No Más de Ocho
 No más de la mitad de los miembros pueden ser elegidos del mismo sexo.

- Tazeen Ahmad**
 Female /Femenino
- Sarah Brand**
 Female /Femenino
- Ilhan Cagri**
 Female /Femenino
- Barbara Ebel**
 Female /Femenino
- Marjorie Goldman**
 Female /Femenino
- Raju Mahajan**
 Male /Masculino
- Marko G. Rivera-Oven**
 Male /Masculino
- Andrew D. Saundry**
 Male /Masculino
- Michael Tardif**
 Male /Masculino
- Michelle C. Whittaker**
 Female /Femenino
- Peter Witzler**
 Male /Masculino

Democratic Central Committee
District 19
Vote for up to 2
No more than half of the members can be elected from the same gender.
 Comité Central Demócrata Distrito 19
 Vote por No Más de Dos
 No más de la mitad de los miembros pueden ser elegidos del mismo sexo.

- Tyler Beck**
 Male /Masculino
- Sebastian Johnson**
 Male /Masculino
- Samantha Jones**
 Female /Femenino

Board of Education At Large
Vote for 1
Non-Partisan Contest
Candidates in this contest may or may not be affiliated with any political party
 Junta de Educación Representando el Condado
 Vote por Uno
 Contienda no partidista
 Los candidatos en esta contienda pueden estar o no estar afiliados a ningún partido político

- Mike Erickson**
- Michael Fryar**
- J. "Domenic" Giandomenico**
- Karla Silvestre**

Board of Education
District 1
Vote for 1
Non-Partisan Contest
Candidates in this contest may or may not be affiliated with any political party
 Junta de Educación Distrito 1
 Vote por Uno
 Contienda no partidista
 Los candidatos en esta contienda pueden estar o no estar afiliados a ningún partido político

- Alexander Fahmy**
- Jay Guan**
- Grace Rivera Oven**
- Esther L. Wells**

Board of Education
District 3
Vote for 1
Non-Partisan Contest
Candidates in this contest may or may not be affiliated with any political party
 Junta de Educación Distrito 3
 Vote por Uno
 Contienda no partidista
 Los candidatos en esta contienda pueden estar o no estar afiliados a ningún partido político

- Marcus Alzona**
- Scott Joftus**
- Julie Yang**

Board of Education
District 5
Vote for 1
Non-Partisan Contest
Candidates in this contest may or may not be affiliated with any political party
 Junta de Educación Distrito 5
 Vote por Uno
 Contienda no partidista
 Los candidatos en esta contienda pueden estar o no estar afiliados a ningún partido político

- Valerie M. Coll**
- Dawn Iannaco-Hahn**
- Brenda Wolff**

Official Ballot
Gubernatorial Primary Election
July 19, 2022
State of Maryland, Montgomery County
Democratic Ballot

BS DEM 216
013-021

Papeleta Electoral Oficial
 Elección Primaria Gubernamental
 19 de julio del 2022
 Estado de Maryland, Condado de Montgomery
 Papeleta del Partido Demócrata

Instructions
Instrucciones

Making Selections
Seleccionando

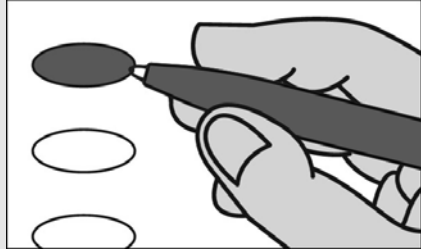

Fill in the oval to the left of the name of your choice. You must blacken the oval completely, and do not make any marks outside of the oval. You do not have to vote in every race.

Llene el óvalo a la izquierda del nombre de su selección. Debe rellenar el óvalo completamente y no haga ninguna marca fuera del óvalo. No tiene que votar en cada contienda.



Do not cross out or erase, or your vote may not count. If you make a mistake or a stray mark, you may ask for a new ballot.

No debe tachar o borrar o su voto no se contará. Si comete un error o hace una marca demás, pueda solicitar una nueva papeleta.

Governor / Lt. Governor
Vote for 1
 Gobernador / Vicegobernador
 Vote por Uno

- Rushern L. Baker, III**
and /y
Nancy Navarro
- Jon Baron**
and /y
Natalie Williams
- Peter Franchot**
and /y
Monique Anderson-Walker
- Douglas F. Gansler**
and /y
Candace Hollingsworth
- Ralph W. Jaffe**
and /y
Mark Greben
- Ashwani Jain**
and /y
LaTrece Hawkins Lytes
- John King**
and /y
Michelle Daugherty Siri
- Wes Moore**
and /y
Aruna Miller
- Tom Perez**
and /y
Shannon Sneed
- Jerome M. Segal**
and /y
Justinian M. Dispenza

Comptroller
Vote for 1
 Contralor
 Vote por Uno

- Timothy J. Adams**
- Brooke Elizabeth Lierman**

Attorney General
Vote for 1
 Procurador General
 Vote por Uno

- Anthony G. Brown**
- Katie Curran O'Malley**

U.S. Senator
Vote for 1
 Senador de los EE.UU.
 Vote por Uno

- Michelle L. Smith**
- Chris Van Hollen**

Representative in Congress
District 8
Vote for 1
 Representante en el Congreso
 Distrito 8
 Vote por Uno

- Andalib Odulate**
- Jamie Raskin**

State Senator
District 20
Vote for 1
 Senador Estatal
 Distrito 20
 Vote por Uno

- Enoch Bevel**
- Will Smith**

House of Delegates
District 20
Vote for up to 3
 Cámara de Delegados
 Distrito 20
 Vote por No Más de Tres

- Lorig Charkoudian**
- David Moon**
- John Walsh**
- Jheanelle Wilkins**

County Executive
Vote for 1
 Ejecutivo del Condado
 Vote por Uno

- David T. Blair**
- Marc Elrich**
- Peter James**
- Hans Riemer**

County Council At Large
Vote for up to 4
 Miembro del Concejo
 Representando el Condado
 Vote por No Más de Cuatro

- Gabe Albornoz**
- Brandy H. M. Brooks**
- Dana E. Gassaway**
- Evan Glass**
- Scott Evan Goldberg**
- Tom Hucker**
- Will Jawando**
- Laurie-Anne Sayles**

County Council
District 4
Vote for 1
 Concejo del Condado
 Distrito 4
 Vote por Uno

- Al Carr**
- Amy Ginsburg**
- Troy Murtha**
- Kate Stewart**
- John F. Zittrauer**

Judge of the Circuit Court
Circuit 6
Vote for up to 4
 Juez de la Corte de Circuito
 Circuito 6
 Vote por No Más de Cuatro

- Carlos F. Acosta**
- Theresa M. Chernosky**
- Kathleen Dumais**
- Thomas P. Johnson, III**
- Rachel Theora McGuckian**
- Marylin Pierre**

State's Attorney
Vote for 1
 Fiscal del Estado
 Vote por Uno

- Tom DeGonia**
- John McCarthy**
- Bernice Mireku-North**
- Perry Paylor**

Vote Both Sides
 Vote en ambos lados



<p>Clerk of the Circuit Court Vote for 1 Secretario de la Corte del Circuito Vote por Uno</p> <p><input type="radio"/> Alan S. Bowser</p> <p><input type="radio"/> Karen Bushell</p>
<p>Register of Wills Vote for 1 Registrador Testamentario Vote por Uno</p> <p><input type="radio"/> Joseph M. Griffin Unopposed /Sin Oponente</p>
<p>Sheriff Vote for 1 Alguacil Vote por Uno</p> <p><input type="radio"/> Robert Bass</p> <p><input type="radio"/> Maxwell Cornelius Uy</p>
<p>Democratic Central Committee At Large Vote for up to 8 No more than half of the members can be elected from the same gender. Comité Central Demócrata Representando el Condado Vote por No Más de Ocho No más de la mitad de los miembros pueden ser elegidos del mismo sexo.</p> <p><input type="radio"/> Tazeen Ahmad Female /Femenino</p> <p><input type="radio"/> Sarah Brand Female /Femenino</p> <p><input type="radio"/> Ilhan Cagri Female /Femenino</p> <p><input type="radio"/> Barbara Ebel Female /Femenino</p> <p><input type="radio"/> Marjorie Goldman Female /Femenino</p> <p><input type="radio"/> Raju Mahajan Male /Masculino</p> <p><input type="radio"/> Marko G. Rivera-Oven Male /Masculino</p> <p><input type="radio"/> Andrew D. Saundry Male /Masculino</p> <p><input type="radio"/> Michael Tardif Male /Masculino</p> <p><input type="radio"/> Michelle C. Whittaker Female /Femenino</p> <p><input type="radio"/> Peter Witzler Male /Masculino</p>

<p>Democratic Central Committee District 20 Vote for up to 2 No more than half of the members can be elected from the same gender. Comité Central Demócrata Distrito 20 Vote por No Más de Dos No más de la mitad de los miembros pueden ser elegidos del mismo sexo.</p> <p><input type="radio"/> Seth Grimes Male /Masculino</p> <p><input type="radio"/> Pamela F. Luckett Female /Femenino</p>
<p>Board of Education At Large Vote for 1 Non-Partisan Contest Candidates in this contest may or may not be affiliated with any political party Junta de Educación Representando el Condado Vote por Uno Contienda no partidista Los candidatos en esta contienda pueden estar o no estar afiliados a ningún partido político</p> <p><input type="radio"/> Mike Erickson</p> <p><input type="radio"/> Michael Fryar</p> <p><input type="radio"/> J. "Domenic" Giandomenico</p> <p><input type="radio"/> Karla Silvestre</p>
<p>Board of Education District 1 Vote for 1 Non-Partisan Contest Candidates in this contest may or may not be affiliated with any political party Junta de Educación Distrito 1 Vote por Uno Contienda no partidista Los candidatos en esta contienda pueden estar o no estar afiliados a ningún partido político</p> <p><input type="radio"/> Alexander Fahmy</p> <p><input type="radio"/> Jay Guan</p> <p><input type="radio"/> Grace Rivera Oven</p> <p><input type="radio"/> Esther L. Wells</p>

<p>Board of Education District 3 Vote for 1 Non-Partisan Contest Candidates in this contest may or may not be affiliated with any political party Junta de Educación Distrito 3 Vote por Uno Contienda no partidista Los candidatos en esta contienda pueden estar o no estar afiliados a ningún partido político</p> <p><input type="radio"/> Marcus Alzona</p> <p><input type="radio"/> Scott Joftus</p> <p><input type="radio"/> Julie Yang</p>
<p>Board of Education District 5 Vote for 1 Non-Partisan Contest Candidates in this contest may or may not be affiliated with any political party Junta de Educación Distrito 5 Vote por Uno Contienda no partidista Los candidatos en esta contienda pueden estar o no estar afiliados a ningún partido político</p> <p><input type="radio"/> Valerie M. Coll</p> <p><input type="radio"/> Dawn Iannaco-Hahn</p> <p><input type="radio"/> Brenda Wolff</p>

Official Ballot
Gubernatorial Primary Election
July 19, 2022
State of Maryland, Montgomery County
Democratic Ballot

BS DEM 217
013-022

Papeleta Electoral Oficial
 Elección Primaria Gubernamental
 19 de julio del 2022
 Estado de Maryland, Condado de Montgomery
 Papeleta del Partido Demócrata

Instructions
Instrucciones

Making Selections
Seleccionando



Fill in the oval to the left of the name of your choice. You must blacken the oval completely, and do not make any marks outside of the oval. You do not have to vote in every race.

Llene el óvalo a la izquierda del nombre de su selección. Debe rellenar el óvalo completamente y no haga ninguna marca fuera del óvalo. No tiene que votar en cada contienda.



Do not cross out or erase, or your vote may not count. If you make a mistake or a stray mark, you may ask for a new ballot.

No debe tachar o borrar o su voto no se contará. Si comete un error o hace una marca demás, pueda solicitar una nueva papeleta.

Governor / Lt. Governor
Vote for 1
 Gobernador / Vicegobernador
 Vote por Uno

- Rushern L. Baker, III**
and /y
Nancy Navarro
- Jon Baron**
and /y
Natalie Williams
- Peter Franchot**
and /y
Monique Anderson-Walker
- Douglas F. Gansler**
and /y
Candace Hollingsworth
- Ralph W. Jaffe**
and /y
Mark Greben
- Ashwani Jain**
and /y
LaTrece Hawkins Lytes
- John King**
and /y
Michelle Daugherty Siri
- Wes Moore**
and /y
Aruna Miller
- Tom Perez**
and /y
Shannon Sneed
- Jerome M. Segal**
and /y
Justinian M. Dispenza

Comptroller
Vote for 1
 Contralor
 Vote por Uno

- Timothy J. Adams**
- Brooke Elizabeth Lierman**

Attorney General
Vote for 1
 Procurador General
 Vote por Uno

- Anthony G. Brown**
- Katie Curran O'Malley**

U.S. Senator
Vote for 1
 Senador de los EE.UU.
 Vote por Uno

- Michelle L. Smith**
- Chris Van Hollen**

Representative in Congress
District 8
Vote for 1
 Representante en el Congreso
 Distrito 8
 Vote por Uno

- Andalib Odulate**
- Jamie Raskin**

State Senator
District 20
Vote for 1
 Senador Estatal
 Distrito 20
 Vote por Uno

- Enoch Bevel**
- Will Smith**

House of Delegates
District 20
Vote for up to 3
 Cámara de Delegados
 Distrito 20
 Vote por No Más de Tres

- Lorig Charkoudian**
- David Moon**
- John Walsh**
- Jheanelle Wilkins**

County Executive
Vote for 1
 Ejecutivo del Condado
 Vote por Uno

- David T. Blair**
- Marc Elrich**
- Peter James**
- Hans Riemer**

County Council At Large
Vote for up to 4
 Miembro del Concejo
 Representando el Condado
 Vote por No Más de Cuatro

- Gabe Albornoz**
- Brandy H. M. Brooks**
- Dana E. Gassaway**
- Evan Glass**
- Scott Evan Goldberg**
- Tom Hucker**
- Will Jawando**
- Laurie-Anne Sayles**

County Council
District 4
Vote for 1
 Concejo del Condado
 Distrito 4
 Vote por Uno

- Al Carr**
- Amy Ginsburg**
- Troy Murtha**
- Kate Stewart**
- John F. Zittrauer**

Judge of the Circuit Court
Circuit 6
Vote for up to 4
 Juez de la Corte de Circuito
 Circuito 6
 Vote por No Más de Cuatro

- Carlos F. Acosta**
- Theresa M. Chernosky**
- Kathleen Dumais**
- Thomas P. Johnson, III**
- Rachel Theora McGuckian**
- Marylin Pierre**

State's Attorney
Vote for 1
 Fiscal del Estado
 Vote por Uno

- Tom DeGonia**
- John McCarthy**
- Bernice Mireku-North**
- Perry Paylor**

Vote Both Sides
 Vote en ambos lados



<p>Clerk of the Circuit Court Vote for 1 Secretario de la Corte del Circuito Vote por Uno</p> <p><input type="radio"/> Alan S. Bowser</p> <p><input type="radio"/> Karen Bushell</p>
<p>Register of Wills Vote for 1 Registrador Testamentario Vote por Uno</p> <p><input type="radio"/> Joseph M. Griffin Unopposed /Sin Oponente</p>
<p>Sheriff Vote for 1 Alguacil Vote por Uno</p> <p><input type="radio"/> Robert Bass</p> <p><input type="radio"/> Maxwell Cornelius Uy</p>
<p>Democratic Central Committee At Large Vote for up to 8 No more than half of the members can be elected from the same gender. Comité Central Demócrata Representando el Condado Vote por No Más de Ocho No más de la mitad de los miembros pueden ser elegidos del mismo sexo.</p> <p><input type="radio"/> Tazeen Ahmad Female /Femenino</p> <p><input type="radio"/> Sarah Brand Female /Femenino</p> <p><input type="radio"/> Ilhan Cagri Female /Femenino</p> <p><input type="radio"/> Barbara Ebel Female /Femenino</p> <p><input type="radio"/> Marjorie Goldman Female /Femenino</p> <p><input type="radio"/> Raju Mahajan Male /Masculino</p> <p><input type="radio"/> Marko G. Rivera-Oven Male /Masculino</p> <p><input type="radio"/> Andrew D. Saundry Male /Masculino</p> <p><input type="radio"/> Michael Tardif Male /Masculino</p> <p><input type="radio"/> Michelle C. Whittaker Female /Femenino</p> <p><input type="radio"/> Peter Witzler Male /Masculino</p>

<p>Democratic Central Committee District 20 Vote for up to 2 No more than half of the members can be elected from the same gender. Comité Central Demócrata Distrito 20 Vote por No Más de Dos No más de la mitad de los miembros pueden ser elegidos del mismo sexo.</p> <p><input type="radio"/> Seth Grimes Male /Masculino</p> <p><input type="radio"/> Pamela F. Luckett Female /Femenino</p>
<p>Board of Education At Large Vote for 1 Non-Partisan Contest Candidates in this contest may or may not be affiliated with any political party Junta de Educación Representando el Condado Vote por Uno Contienda no partidista Los candidatos en esta contienda pueden estar o no estar afiliados a ningún partido político</p> <p><input type="radio"/> Mike Erickson</p> <p><input type="radio"/> Michael Fryar</p> <p><input type="radio"/> J. "Domenic" Giandomenico</p> <p><input type="radio"/> Karla Silvestre</p>
<p>Board of Education District 1 Vote for 1 Non-Partisan Contest Candidates in this contest may or may not be affiliated with any political party Junta de Educación Distrito 1 Vote por Uno Contienda no partidista Los candidatos en esta contienda pueden estar o no estar afiliados a ningún partido político</p> <p><input type="radio"/> Alexander Fahmy</p> <p><input type="radio"/> Jay Guan</p> <p><input type="radio"/> Grace Rivera Oven</p> <p><input type="radio"/> Esther L. Wells</p>

<p>Board of Education District 3 Vote for 1 Non-Partisan Contest Candidates in this contest may or may not be affiliated with any political party Junta de Educación Distrito 3 Vote por Uno Contienda no partidista Los candidatos en esta contienda pueden estar o no estar afiliados a ningún partido político</p> <p><input type="radio"/> Marcus Alzona</p> <p><input type="radio"/> Scott Joftus</p> <p><input type="radio"/> Julie Yang</p>
<p>Board of Education District 5 Vote for 1 Non-Partisan Contest Candidates in this contest may or may not be affiliated with any political party Junta de Educación Distrito 5 Vote por Uno Contienda no partidista Los candidatos en esta contienda pueden estar o no estar afiliados a ningún partido político</p> <p><input type="radio"/> Valerie M. Coll</p> <p><input type="radio"/> Dawn Iannaco-Hahn</p> <p><input type="radio"/> Brenda Wolff</p>

Official Ballot
Gubernatorial Primary Election
July 19, 2022
State of Maryland, Montgomery County
Democratic Ballot

BS DEM 218
013-023

Papeleta Electoral Oficial
 Elección Primaria Gubernamental
 19 de julio del 2022
 Estado de Maryland, Condado de Montgomery
 Papeleta del Partido Demócrata

Instructions
Instrucciones

Making Selections
Seleccionando

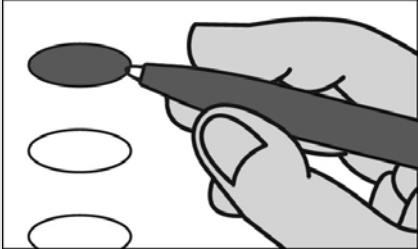

Fill in the oval to the left of the name of your choice. You must blacken the oval completely, and do not make any marks outside of the oval. You do not have to vote in every race.

Llene el óvalo a la izquierda del nombre de su selección. Debe rellenar el óvalo completamente y no haga ninguna marca fuera del óvalo. No tiene que votar en cada contienda.



Do not cross out or erase, or your vote may not count. If you make a mistake or a stray mark, you may ask for a new ballot.

No debe tachar o borrar o su voto no se contará. Si comete un error o hace una marca demás, pueda solicitar una nueva papeleta.

<p>Governor / Lt. Governor Vote for 1 Gobernador / Vicegobernador Vote por Uno</p> <p><input type="radio"/> Rushern L. Baker, III and /y Nancy Navarro</p> <p><input type="radio"/> Jon Baron and /y Natalie Williams</p> <p><input type="radio"/> Peter Franchot and /y Monique Anderson-Walker</p> <p><input type="radio"/> Douglas F. Gansler and /y Candace Hollingsworth</p> <p><input type="radio"/> Ralph W. Jaffe and /y Mark Greben</p> <p><input type="radio"/> Ashwani Jain and /y LaTrece Hawkins Lytes</p> <p><input type="radio"/> John King and /y Michelle Daugherty Siri</p> <p><input type="radio"/> Wes Moore and /y Aruna Miller</p> <p><input type="radio"/> Tom Perez and /y Shannon Sneed</p> <p><input type="radio"/> Jerome M. Segal and /y Justinian M. Dispenza</p>	<p>Comptroller Vote for 1 Contralor Vote por Uno</p> <p><input type="radio"/> Timothy J. Adams</p> <p><input type="radio"/> Brooke Elizabeth Lierman</p>	<p>County Council At Large Vote for up to 4 Miembro del Concejo Representando el Condado Vote por No Más de Cuatro</p> <p><input type="radio"/> Gabe Albornoz</p> <p><input type="radio"/> Brandy H. M. Brooks</p> <p><input type="radio"/> Dana E. Gassaway</p> <p><input type="radio"/> Evan Glass</p> <p><input type="radio"/> Scott Evan Goldberg</p> <p><input type="radio"/> Tom Hucker</p> <p><input type="radio"/> Will Jawando</p> <p><input type="radio"/> Laurie-Anne Sayles</p>
	<p>Attorney General Vote for 1 Procurador General Vote por Uno</p> <p><input type="radio"/> Anthony G. Brown</p> <p><input type="radio"/> Katie Curran O'Malley</p>	<p>County Council District 5 Vote for 1 Concejo del Condado Distrito 5 Vote por Uno</p> <p><input type="radio"/> Brian Anleu</p> <p><input type="radio"/> Fatmata Barrie</p> <p><input type="radio"/> Christopher Bolton</p> <p><input type="radio"/> Daniel Amara Koroma</p> <p><input type="radio"/> Cary Lamari</p> <p><input type="radio"/> Kristin Mink</p> <p><input type="radio"/> William "Chip" Montier</p> <p><input type="radio"/> Jeremiah Pope</p>
	<p>U.S. Senator Vote for 1 Senador de los EE.UU. Vote por Uno</p> <p><input type="radio"/> Michelle L. Smith</p> <p><input type="radio"/> Chris Van Hollen</p>	<p>Judge of the Circuit Court Circuit 6 Vote for up to 4 Juez de la Corte de Circuito Circuito 6 Vote por No Más de Cuatro</p> <p><input type="radio"/> Carlos F. Acosta</p> <p><input type="radio"/> Theresa M. Chernosky</p> <p><input type="radio"/> Kathleen Dumais</p> <p><input type="radio"/> Thomas P. Johnson, III</p> <p><input type="radio"/> Rachel Theora McGuckian</p> <p><input type="radio"/> Marylin Pierre</p>
	<p>Representative in Congress District 8 Vote for 1 Representante en el Congreso Distrito 8 Vote por Uno</p> <p><input type="radio"/> Andalib Odulate</p> <p><input type="radio"/> Jamie Raskin</p>	<p>State's Attorney Vote for 1 Fiscal del Estado Vote por Uno</p> <p><input type="radio"/> Tom DeGonia</p> <p><input type="radio"/> John McCarthy</p> <p><input type="radio"/> Bernice Mireku-North</p> <p><input type="radio"/> Perry Paylor</p>
	<p>State Senator District 20 Vote for 1 Senador Estatal Distrito 20 Vote por Uno</p> <p><input type="radio"/> Enoch Bevel</p> <p><input type="radio"/> Will Smith</p>	<p>House of Delegates District 20 Vote for up to 3 Cámara de Delegados Distrito 20 Vote por No Más de Tres</p> <p><input type="radio"/> Lorig Charkoudian</p> <p><input type="radio"/> David Moon</p> <p><input type="radio"/> John Walsh</p> <p><input type="radio"/> Jheanelle Wilkins</p>
	<p>County Executive Vote for 1 Ejecutivo del Condado Vote por Uno</p> <p><input type="radio"/> David T. Blair</p> <p><input type="radio"/> Marc Elrich</p> <p><input type="radio"/> Peter James</p> <p><input type="radio"/> Hans Riemer</p>	<p>Vote Both Sides Vote en ambos lados</p> <p><input type="radio"/></p>

<p>Clerk of the Circuit Court Vote for 1 Secretario de la Corte del Circuito Vote por Uno</p> <p><input type="radio"/> Alan S. Bowser</p> <p><input type="radio"/> Karen Bushell</p>
<p>Register of Wills Vote for 1 Registrador Testamentario Vote por Uno</p> <p><input type="radio"/> Joseph M. Griffin Unopposed /Sin Oponente</p>
<p>Sheriff Vote for 1 Alguacil Vote por Uno</p> <p><input type="radio"/> Robert Bass</p> <p><input type="radio"/> Maxwell Cornelius Uy</p>
<p>Democratic Central Committee At Large Vote for up to 8 No more than half of the members can be elected from the same gender. Comité Central Demócrata Representando el Condado Vote por No Más de Ocho No más de la mitad de los miembros pueden ser elegidos del mismo sexo.</p> <p><input type="radio"/> Tazeen Ahmad Female /Femenino</p> <p><input type="radio"/> Sarah Brand Female /Femenino</p> <p><input type="radio"/> Ilhan Cagri Female /Femenino</p> <p><input type="radio"/> Barbara Ebel Female /Femenino</p> <p><input type="radio"/> Marjorie Goldman Female /Femenino</p> <p><input type="radio"/> Raju Mahajan Male /Masculino</p> <p><input type="radio"/> Marko G. Rivera-Oven Male /Masculino</p> <p><input type="radio"/> Andrew D. Saundry Male /Masculino</p> <p><input type="radio"/> Michael Tardif Male /Masculino</p> <p><input type="radio"/> Michelle C. Whittaker Female /Femenino</p> <p><input type="radio"/> Peter Witzler Male /Masculino</p>

<p>Democratic Central Committee District 20 Vote for up to 2 No more than half of the members can be elected from the same gender. Comité Central Demócrata Distrito 20 Vote por No Más de Dos No más de la mitad de los miembros pueden ser elegidos del mismo sexo.</p> <p><input type="radio"/> Seth Grimes Male /Masculino</p> <p><input type="radio"/> Pamela F. Luckett Female /Femenino</p>
<p>Board of Education At Large Vote for 1 Non-Partisan Contest Candidates in this contest may or may not be affiliated with any political party Junta de Educación Representando el Condado Vote por Uno Contienda no partidista Los candidatos en esta contienda pueden estar o no estar afiliados a ningún partido político</p> <p><input type="radio"/> Mike Erickson</p> <p><input type="radio"/> Michael Fryar</p> <p><input type="radio"/> J. "Domenic" Giandomenico</p> <p><input type="radio"/> Karla Silvestre</p>
<p>Board of Education District 1 Vote for 1 Non-Partisan Contest Candidates in this contest may or may not be affiliated with any political party Junta de Educación Distrito 1 Vote por Uno Contienda no partidista Los candidatos en esta contienda pueden estar o no estar afiliados a ningún partido político</p> <p><input type="radio"/> Alexander Fahmy</p> <p><input type="radio"/> Jay Guan</p> <p><input type="radio"/> Grace Rivera Oven</p> <p><input type="radio"/> Esther L. Wells</p>

<p>Board of Education District 3 Vote for 1 Non-Partisan Contest Candidates in this contest may or may not be affiliated with any political party Junta de Educación Distrito 3 Vote por Uno Contienda no partidista Los candidatos en esta contienda pueden estar o no estar afiliados a ningún partido político</p> <p><input type="radio"/> Marcus Alzona</p> <p><input type="radio"/> Scott Joftus</p> <p><input type="radio"/> Julie Yang</p>
<p>Board of Education District 5 Vote for 1 Non-Partisan Contest Candidates in this contest may or may not be affiliated with any political party Junta de Educación Distrito 5 Vote por Uno Contienda no partidista Los candidatos en esta contienda pueden estar o no estar afiliados a ningún partido político</p> <p><input type="radio"/> Valerie M. Coll</p> <p><input type="radio"/> Dawn Iannaco-Hahn</p> <p><input type="radio"/> Brenda Wolff</p>

Official Ballot
Gubernatorial Primary Election
July 19, 2022
State of Maryland, Montgomery County
Democratic Ballot

BS DEM 219
013-024

Papeleta Electoral Oficial
 Elección Primaria Gubernamental
 19 de julio del 2022
 Estado de Maryland, Condado de Montgomery
 Papeleta del Partido Demócrata

Instructions
Instrucciones

Making Selections
Seleccionando

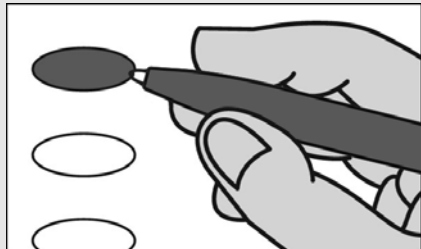

Fill in the oval to the left of the name of your choice. You must blacken the oval completely, and do not make any marks outside of the oval. You do not have to vote in every race.

Llene el óvalo a la izquierda del nombre de su selección. Debe rellenar el óvalo completamente y no haga ninguna marca fuera del óvalo. No tiene que votar en cada contienda.



Do not cross out or erase, or your vote may not count. If you make a mistake or a stray mark, you may ask for a new ballot.

No debe tachar o borrar o su voto no se contará. Si comete un error o hace una marca demás, pueda solicitar una nueva papeleta.

Governor / Lt. Governor
Vote for 1
 Gobernador / Vicegobernador
 Vote por Uno

- Rushern L. Baker, III and /y Nancy Navarro**
- Jon Baron and /y Natalie Williams**
- Peter Franchot and /y Monique Anderson-Walker**
- Douglas F. Gansler and /y Candace Hollingsworth**
- Ralph W. Jaffe and /y Mark Greben**
- Ashwani Jain and /y LaTrece Hawkins Lytes**
- John King and /y Michelle Daugherty Siri**
- Wes Moore and /y Aruna Miller**
- Tom Perez and /y Shannon Sneed**
- Jerome M. Segal and /y Justinian M. Dispenza**

Comptroller
Vote for 1
 Contralor
 Vote por Uno

- Timothy J. Adams**
- Brooke Elizabeth Lierman**

Attorney General
Vote for 1
 Procurador General
 Vote por Uno

- Anthony G. Brown**
- Katie Curran O'Malley**

U.S. Senator
Vote for 1
 Senador de los EE.UU.
 Vote por Uno

- Michelle L. Smith**
- Chris Van Hollen**

Representative in Congress
District 8
Vote for 1
 Representante en el Congreso
 Distrito 8
 Vote por Uno

- Andalib Odulate**
- Jamie Raskin**

State Senator
District 18
Vote for 1
 Senador Estatal
 Distrito 18
 Vote por Uno

- Max Socol**
- Jeff Waldstreicher**

House of Delegates
District 18
Vote for up to 3
 Cámara de Delegados
 Distrito 18
 Vote por No Más de Tres

- Aaron M. Kaufman Unopposed /Sin Oponente**
- Emily Shetty Unopposed /Sin Oponente**
- Jared Solomon Unopposed /Sin Oponente**

County Executive
Vote for 1
 Ejecutivo del Condado
 Vote por Uno

- David T. Blair**
- Marc Elrich**
- Peter James**
- Hans Riemer**

County Council At Large
Vote for up to 4
 Miembro del Concejo
 Representando el Condado
 Vote por No Más de Cuatro

- Gabe Albornoz**
- Brandy H. M. Brooks**
- Dana E. Gassaway**
- Evan Glass**
- Scott Evan Goldberg**
- Tom Hucker**
- Will Jawando**
- Laurie-Anne Sayles**

County Council
District 6
Vote for 1
 Concejo del Condado
 Distrito 6
 Vote por Uno

- Natali Fani Gonzalez**
- Omar Lazo**
- Maricé Morales**
- Brit Siman-Tov**
- Steve Solomon**
- Christa Tichy**
- Mark Trullinger**
- Vicki S. Vergagni**

Judge of the Circuit Court
Circuit 6
Vote for up to 4
 Juez de la Corte de Circuito
 Circuito 6
 Vote por No Más de Cuatro

- Carlos F. Acosta**
- Theresa M. Chernosky**
- Kathleen Dumais**
- Thomas P. Johnson, III**
- Rachel Theora McGuckian**
- Marilyn Pierre**

Vote Both Sides
 Vote en ambos lados



<p>State's Attorney Vote for 1 Fiscal del Estado Vote por Uno</p> <p><input type="radio"/> Tom DeGonia</p> <p><input type="radio"/> John McCarthy</p> <p><input type="radio"/> Bernice Mireku-North</p> <p><input type="radio"/> Perry Paylor</p>
<p>Clerk of the Circuit Court Vote for 1 Secretario de la Corte del Circuito Vote por Uno</p> <p><input type="radio"/> Alan S. Bowser</p> <p><input type="radio"/> Karen Bushell</p>
<p>Register of Wills Vote for 1 Registrador Testamentario Vote por Uno</p> <p><input type="radio"/> Joseph M. Griffin Unopposed /Sin Oponente</p>
<p>Sheriff Vote for 1 Alguacil Vote por Uno</p> <p><input type="radio"/> Robert Bass</p> <p><input type="radio"/> Maxwell Cornelius Uy</p>
<p>Democratic Central Committee At Large Vote for up to 8 No more than half of the members can be elected from the same gender. Comité Central Demócrata Representando el Condado Vote por No Más de Ocho No más de la mitad de los miembros pueden ser elegidos del mismo sexo.</p> <p><input type="radio"/> Tazeen Ahmad Female /Femenino</p> <p><input type="radio"/> Sarah Brand Female /Femenino</p> <p><input type="radio"/> Ilhan Cagri Female /Femenino</p> <p><input type="radio"/> Barbara Ebel Female /Femenino</p> <p><input type="radio"/> Marjorie Goldman Female /Femenino</p> <p><input type="radio"/> Raju Mahajan Male /Masculino</p> <p><input type="radio"/> Marko G. Rivera-Oven Male /Masculino</p> <p><input type="radio"/> Andrew D. Saundry Male /Masculino</p> <p><input type="radio"/> Michael Tardif Male /Masculino</p> <p><input type="radio"/> Michelle C. Whittaker Female /Femenino</p> <p><input type="radio"/> Peter Witzler Male /Masculino</p>

<p>Democratic Central Committee District 18 Vote for up to 2 No more than half of the members can be elected from the same gender. Comité Central Demócrata Distrito 18 Vote por No Más de Dos No más de la mitad de los miembros pueden ser elegidos del mismo sexo.</p> <p><input type="radio"/> Shruti Bhatnagar Female /Femenino</p> <p><input type="radio"/> Edward Fischman Male /Masculino</p> <p><input type="radio"/> Marquette D. Rogers Male /Masculino</p> <p><input type="radio"/> Marcus A. Vessels Male /Masculino</p>
<p>Board of Education At Large Vote for 1 Non-Partisan Contest Candidates in this contest may or may not be affiliated with any political party Junta de Educación Representando el Condado Vote por Uno Contienda no partidista Los candidatos en esta contienda pueden estar o no estar afiliados a ningún partido político</p> <p><input type="radio"/> Mike Erickson</p> <p><input type="radio"/> Michael Fryar</p> <p><input type="radio"/> J. "Domenic" Giandomenico</p> <p><input type="radio"/> Karla Silvestre</p>
<p>Board of Education District 1 Vote for 1 Non-Partisan Contest Candidates in this contest may or may not be affiliated with any political party Junta de Educación Distrito 1 Vote por Uno Contienda no partidista Los candidatos en esta contienda pueden estar o no estar afiliados a ningún partido político</p> <p><input type="radio"/> Alexander Fahmy</p> <p><input type="radio"/> Jay Guan</p> <p><input type="radio"/> Grace Rivera Oven</p> <p><input type="radio"/> Esther L. Wells</p>

<p>Board of Education District 3 Vote for 1 Non-Partisan Contest Candidates in this contest may or may not be affiliated with any political party Junta de Educación Distrito 3 Vote por Uno Contienda no partidista Los candidatos en esta contienda pueden estar o no estar afiliados a ningún partido político</p> <p><input type="radio"/> Marcus Alzona</p> <p><input type="radio"/> Scott Joftus</p> <p><input type="radio"/> Julie Yang</p>
<p>Board of Education District 5 Vote for 1 Non-Partisan Contest Candidates in this contest may or may not be affiliated with any political party Junta de Educación Distrito 5 Vote por Uno Contienda no partidista Los candidatos en esta contienda pueden estar o no estar afiliados a ningún partido político</p> <p><input type="radio"/> Valerie M. Coll</p> <p><input type="radio"/> Dawn Iannaco-Hahn</p> <p><input type="radio"/> Brenda Wolff</p>

Official Ballot
Gubernatorial Primary Election
July 19, 2022
State of Maryland, Montgomery County
Democratic Ballot

BS DEM 220
013-025

Papeleta Electoral Oficial
 Elección Primaria Gubernamental
 19 de julio del 2022
 Estado de Maryland, Condado de Montgomery
 Papeleta del Partido Demócrata

Instructions
Instrucciones

Making Selections
Seleccionando

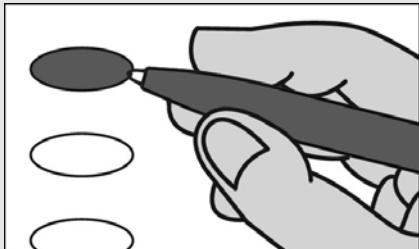

Fill in the oval to the left of the name of your choice. You must blacken the oval completely, and do not make any marks outside of the oval. You do not have to vote in every race.

Llene el óvalo a la izquierda del nombre de su selección. Debe rellenar el óvalo completamente y no haga ninguna marca fuera del óvalo. No tiene que votar en cada contienda.



Do not cross out or erase, or your vote may not count. If you make a mistake or a stray mark, you may ask for a new ballot.

No debe tachar o borrar o su voto no se contará. Si comete un error o hace una marca demás, pueda solicitar una nueva papeleta.

Governor / Lt. Governor
Vote for 1
 Gobernador / Vicegobernador
 Vote por Uno

- Rushern L. Baker, III and /y Nancy Navarro**
- Jon Baron and /y Natalie Williams**
- Peter Franchot and /y Monique Anderson-Walker**
- Douglas F. Gansler and /y Candace Hollingsworth**
- Ralph W. Jaffe and /y Mark Greben**
- Ashwani Jain and /y LaTrece Hawkins Lytes**
- John King and /y Michelle Daugherty Siri**
- Wes Moore and /y Aruna Miller**
- Tom Perez and /y Shannon Sneed**
- Jerome M. Segal and /y Justinian M. Dispenza**

Comptroller
Vote for 1
 Contralor
 Vote por Uno

- Timothy J. Adams**
- Brooke Elizabeth Lierman**

Attorney General
Vote for 1
 Procurador General
 Vote por Uno

- Anthony G. Brown**
- Katie Curran O'Malley**

U.S. Senator
Vote for 1
 Senador de los EE.UU.
 Vote por Uno

- Michelle L. Smith**
- Chris Van Hollen**

Representative in Congress
District 8
Vote for 1
 Representante en el Congreso
 Distrito 8
 Vote por Uno

- Andalib Odulate**
- Jamie Raskin**

State Senator
District 18
Vote for 1
 Senador Estatal
 Distrito 18
 Vote por Uno

- Max Socol**
- Jeff Waldstreicher**

House of Delegates
District 18
Vote for up to 3
 Cámara de Delegados
 Distrito 18
 Vote por No Más de Tres

- Aaron M. Kaufman Unopposed /Sin Oponente**
- Emily Shetty Unopposed /Sin Oponente**
- Jared Solomon Unopposed /Sin Oponente**

County Executive
Vote for 1
 Ejecutivo del Condado
 Vote por Uno

- David T. Blair**
- Marc Elrich**
- Peter James**
- Hans Riemer**

County Council At Large
Vote for up to 4
 Miembro del Concejo
 Representando el Condado
 Vote por No Más de Cuatro

- Gabe Albornoz**
- Brandy H. M. Brooks**
- Dana E. Gassaway**
- Evan Glass**
- Scott Evan Goldberg**
- Tom Hucker**
- Will Jawando**
- Laurie-Anne Sayles**

County Council
District 6
Vote for 1
 Concejo del Condado
 Distrito 6
 Vote por Uno

- Natali Fani Gonzalez**
- Omar Lazo**
- Maricé Morales**
- Brit Siman-Tov**
- Steve Solomon**
- Christa Tichy**
- Mark Trullinger**
- Vicki S. Vergagni**

Judge of the Circuit Court
Circuit 6
Vote for up to 4
 Juez de la Corte de Circuito
 Circuito 6
 Vote por No Más de Cuatro

- Carlos F. Acosta**
- Theresa M. Chernosky**
- Kathleen Dumais**
- Thomas P. Johnson, III**
- Rachel Theora McGuckian**
- Marilyn Pierre**

Vote Both Sides
 Vote en ambos lados



<p>State's Attorney Vote for 1 Fiscal del Estado Vote por Uno</p> <p><input type="radio"/> Tom DeGonia</p> <p><input type="radio"/> John McCarthy</p> <p><input type="radio"/> Bernice Mireku-North</p> <p><input type="radio"/> Perry Paylor</p>
<p>Clerk of the Circuit Court Vote for 1 Secretario de la Corte del Circuito Vote por Uno</p> <p><input type="radio"/> Alan S. Bowser</p> <p><input type="radio"/> Karen Bushell</p>
<p>Register of Wills Vote for 1 Registrador Testamentario Vote por Uno</p> <p><input type="radio"/> Joseph M. Griffin Unopposed /Sin Oponente</p>
<p>Sheriff Vote for 1 Alguacil Vote por Uno</p> <p><input type="radio"/> Robert Bass</p> <p><input type="radio"/> Maxwell Cornelius Uy</p>
<p>Democratic Central Committee At Large Vote for up to 8 No more than half of the members can be elected from the same gender. Comité Central Demócrata Representando el Condado Vote por No Más de Ocho No más de la mitad de los miembros pueden ser elegidos del mismo sexo.</p> <p><input type="radio"/> Tazeen Ahmad Female /Femenino</p> <p><input type="radio"/> Sarah Brand Female /Femenino</p> <p><input type="radio"/> Ilhan Cagri Female /Femenino</p> <p><input type="radio"/> Barbara Ebel Female /Femenino</p> <p><input type="radio"/> Marjorie Goldman Female /Femenino</p> <p><input type="radio"/> Raju Mahajan Male /Masculino</p> <p><input type="radio"/> Marko G. Rivera-Oven Male /Masculino</p> <p><input type="radio"/> Andrew D. Saundry Male /Masculino</p> <p><input type="radio"/> Michael Tardif Male /Masculino</p> <p><input type="radio"/> Michelle C. Whittaker Female /Femenino</p> <p><input type="radio"/> Peter Witzler Male /Masculino</p>

<p>Democratic Central Committee District 18 Vote for up to 2 No more than half of the members can be elected from the same gender. Comité Central Demócrata Distrito 18 Vote por No Más de Dos No más de la mitad de los miembros pueden ser elegidos del mismo sexo.</p> <p><input type="radio"/> Shruti Bhatnagar Female /Femenino</p> <p><input type="radio"/> Edward Fischman Male /Masculino</p> <p><input type="radio"/> Marquette D. Rogers Male /Masculino</p> <p><input type="radio"/> Marcus A. Vessels Male /Masculino</p>
<p>Board of Education At Large Vote for 1 Non-Partisan Contest Candidates in this contest may or may not be affiliated with any political party Junta de Educación Representando el Condado Vote por Uno Contienda no partidista Los candidatos en esta contienda pueden estar o no estar afiliados a ningún partido político</p> <p><input type="radio"/> Mike Erickson</p> <p><input type="radio"/> Michael Fryar</p> <p><input type="radio"/> J. "Domenic" Giandomenico</p> <p><input type="radio"/> Karla Silvestre</p>
<p>Board of Education District 1 Vote for 1 Non-Partisan Contest Candidates in this contest may or may not be affiliated with any political party Junta de Educación Distrito 1 Vote por Uno Contienda no partidista Los candidatos en esta contienda pueden estar o no estar afiliados a ningún partido político</p> <p><input type="radio"/> Alexander Fahmy</p> <p><input type="radio"/> Jay Guan</p> <p><input type="radio"/> Grace Rivera Oven</p> <p><input type="radio"/> Esther L. Wells</p>

<p>Board of Education District 3 Vote for 1 Non-Partisan Contest Candidates in this contest may or may not be affiliated with any political party Junta de Educación Distrito 3 Vote por Uno Contienda no partidista Los candidatos en esta contienda pueden estar o no estar afiliados a ningún partido político</p> <p><input type="radio"/> Marcus Alzona</p> <p><input type="radio"/> Scott Joftus</p> <p><input type="radio"/> Julie Yang</p>
<p>Board of Education District 5 Vote for 1 Non-Partisan Contest Candidates in this contest may or may not be affiliated with any political party Junta de Educación Distrito 5 Vote por Uno Contienda no partidista Los candidatos en esta contienda pueden estar o no estar afiliados a ningún partido político</p> <p><input type="radio"/> Valerie M. Coll</p> <p><input type="radio"/> Dawn Iannaco-Hahn</p> <p><input type="radio"/> Brenda Wolff</p>

Official Ballot
Gubernatorial Primary Election
July 19, 2022
State of Maryland, Montgomery County
Democratic Ballot

BS DEM 221
013-027

Papeleta Electoral Oficial
 Elección Primaria Gubernamental
 19 de julio del 2022
 Estado de Maryland, Condado de Montgomery
 Papeleta del Partido Demócrata

Instructions
Instrucciones

Making Selections
Seleccionando



Fill in the oval to the left of the name of your choice. You must blacken the oval completely, and do not make any marks outside of the oval. You do not have to vote in every race.

Llene el óvalo a la izquierda del nombre de su selección. Debe rellenar el óvalo completamente y no haga ninguna marca fuera del óvalo. No tiene que votar en cada contienda.



Do not cross out or erase, or your vote may not count. If you make a mistake or a stray mark, you may ask for a new ballot.

No debe tachar o borrar o su voto no se contará. Si comete un error o hace una marca demás, pueda solicitar una nueva papeleta.

Governor / Lt. Governor
Vote for 1
 Gobernador / Vicegobernador
 Vote por Uno

- Rushern L. Baker, III**
and /y
Nancy Navarro
- Jon Baron**
and /y
Natalie Williams
- Peter Franchot**
and /y
Monique Anderson-Walker
- Douglas F. Gansler**
and /y
Candace Hollingsworth
- Ralph W. Jaffe**
and /y
Mark Greben
- Ashwani Jain**
and /y
LaTrece Hawkins Lytes
- John King**
and /y
Michelle Daugherty Siri
- Wes Moore**
and /y
Aruna Miller
- Tom Perez**
and /y
Shannon Sneed
- Jerome M. Segal**
and /y
Justinian M. Dispenza

Comptroller
Vote for 1
 Contralor
 Vote por Uno

- Timothy J. Adams**
- Brooke Elizabeth Lierman**

Attorney General
Vote for 1
 Procurador General
 Vote por Uno

- Anthony G. Brown**
- Katie Curran O'Malley**

U.S. Senator
Vote for 1
 Senador de los EE.UU.
 Vote por Uno

- Michelle L. Smith**
- Chris Van Hollen**

Representative in Congress
District 8
Vote for 1
 Representante en el Congreso
 Distrito 8
 Vote por Uno

- Andalib Odulate**
- Jamie Raskin**

State Senator
District 18
Vote for 1
 Senador Estatal
 Distrito 18
 Vote por Uno

- Max Socol**
- Jeff Waldstreicher**

House of Delegates
District 18
Vote for up to 3
 Cámara de Delegados
 Distrito 18
 Vote por No Más de Tres

- Aaron M. Kaufman**
Unopposed /Sin Oponente
- Emily Shetty**
Unopposed /Sin Oponente
- Jared Solomon**
Unopposed /Sin Oponente

County Executive
Vote for 1
 Ejecutivo del Condado
 Vote por Uno

- David T. Blair**
- Marc Elrich**
- Peter James**
- Hans Riemer**

County Council At Large
Vote for up to 4
 Miembro del Concejo
 Representando el Condado
 Vote por No Más de Cuatro

- Gabe Albornoz**
- Brandy H. M. Brooks**
- Dana E. Gassaway**
- Evan Glass**
- Scott Evan Goldberg**
- Tom Hucker**
- Will Jawando**
- Laurie-Anne Sayles**

County Council
District 6
Vote for 1
 Concejo del Condado
 Distrito 6
 Vote por Uno

- Natali Fani Gonzalez**
- Omar Lazo**
- Maricé Morales**
- Brit Siman-Tov**
- Steve Solomon**
- Christa Tichy**
- Mark Trullinger**
- Vicki S. Vergagni**

Judge of the Circuit Court
Circuit 6
Vote for up to 4
 Juez de la Corte de Circuito
 Circuito 6
 Vote por No Más de Cuatro

- Carlos F. Acosta**
- Theresa M. Chernosky**
- Kathleen Dumais**
- Thomas P. Johnson, III**
- Rachel Theora McGuckian**
- Marilyn Pierre**

Vote Both Sides
 Vote en ambos lados



<p>State's Attorney Vote for 1 Fiscal del Estado Vote por Uno</p> <p><input type="radio"/> Tom DeGonia</p> <p><input type="radio"/> John McCarthy</p> <p><input type="radio"/> Bernice Mireku-North</p> <p><input type="radio"/> Perry Paylor</p>
<p>Clerk of the Circuit Court Vote for 1 Secretario de la Corte del Circuito Vote por Uno</p> <p><input type="radio"/> Alan S. Bowser</p> <p><input type="radio"/> Karen Bushell</p>
<p>Register of Wills Vote for 1 Registrador Testamentario Vote por Uno</p> <p><input type="radio"/> Joseph M. Griffin Unopposed /Sin Oponente</p>
<p>Sheriff Vote for 1 Alguacil Vote por Uno</p> <p><input type="radio"/> Robert Bass</p> <p><input type="radio"/> Maxwell Cornelius Uy</p>
<p>Democratic Central Committee At Large Vote for up to 8 No more than half of the members can be elected from the same gender. Comité Central Demócrata Representando el Condado Vote por No Más de Ocho No más de la mitad de los miembros pueden ser elegidos del mismo sexo.</p> <p><input type="radio"/> Tazeen Ahmad Female /Femenino</p> <p><input type="radio"/> Sarah Brand Female /Femenino</p> <p><input type="radio"/> Ilhan Cagri Female /Femenino</p> <p><input type="radio"/> Barbara Ebel Female /Femenino</p> <p><input type="radio"/> Marjorie Goldman Female /Femenino</p> <p><input type="radio"/> Raju Mahajan Male /Masculino</p> <p><input type="radio"/> Marko G. Rivera-Oven Male /Masculino</p> <p><input type="radio"/> Andrew D. Saundry Male /Masculino</p> <p><input type="radio"/> Michael Tardif Male /Masculino</p> <p><input type="radio"/> Michelle C. Whittaker Female /Femenino</p> <p><input type="radio"/> Peter Witzler Male /Masculino</p>

<p>Democratic Central Committee District 18 Vote for up to 2 No more than half of the members can be elected from the same gender. Comité Central Demócrata Distrito 18 Vote por No Más de Dos No más de la mitad de los miembros pueden ser elegidos del mismo sexo.</p> <p><input type="radio"/> Shruti Bhatnagar Female /Femenino</p> <p><input type="radio"/> Edward Fischman Male /Masculino</p> <p><input type="radio"/> Marquette D. Rogers Male /Masculino</p> <p><input type="radio"/> Marcus A. Vessels Male /Masculino</p>
<p>Board of Education At Large Vote for 1 Non-Partisan Contest Candidates in this contest may or may not be affiliated with any political party Junta de Educación Representando el Condado Vote por Uno Contienda no partidista Los candidatos en esta contienda pueden estar o no estar afiliados a ningún partido político</p> <p><input type="radio"/> Mike Erickson</p> <p><input type="radio"/> Michael Fryar</p> <p><input type="radio"/> J. "Domenic" Giandomenico</p> <p><input type="radio"/> Karla Silvestre</p>
<p>Board of Education District 1 Vote for 1 Non-Partisan Contest Candidates in this contest may or may not be affiliated with any political party Junta de Educación Distrito 1 Vote por Uno Contienda no partidista Los candidatos en esta contienda pueden estar o no estar afiliados a ningún partido político</p> <p><input type="radio"/> Alexander Fahmy</p> <p><input type="radio"/> Jay Guan</p> <p><input type="radio"/> Grace Rivera Oven</p> <p><input type="radio"/> Esther L. Wells</p>

<p>Board of Education District 3 Vote for 1 Non-Partisan Contest Candidates in this contest may or may not be affiliated with any political party Junta de Educación Distrito 3 Vote por Uno Contienda no partidista Los candidatos en esta contienda pueden estar o no estar afiliados a ningún partido político</p> <p><input type="radio"/> Marcus Alzona</p> <p><input type="radio"/> Scott Joftus</p> <p><input type="radio"/> Julie Yang</p>
<p>Board of Education District 5 Vote for 1 Non-Partisan Contest Candidates in this contest may or may not be affiliated with any political party Junta de Educación Distrito 5 Vote por Uno Contienda no partidista Los candidatos en esta contienda pueden estar o no estar afiliados a ningún partido político</p> <p><input type="radio"/> Valerie M. Coll</p> <p><input type="radio"/> Dawn Iannaco-Hahn</p> <p><input type="radio"/> Brenda Wolff</p>

Official Ballot
Gubernatorial Primary Election
July 19, 2022
State of Maryland, Montgomery County
Democratic Ballot

BS DEM 222
013-028

Papeleta Electoral Oficial
 Elección Primaria Gubernamental
 19 de julio del 2022
 Estado de Maryland, Condado de Montgomery
 Papeleta del Partido Demócrata

Instructions
Instrucciones

Making Selections
Seleccionando



Fill in the oval to the left of the name of your choice. You must blacken the oval completely, and do not make any marks outside of the oval. You do not have to vote in every race.

Llene el óvalo a la izquierda del nombre de su selección. Debe rellenar el óvalo completamente y no haga ninguna marca fuera del óvalo. No tiene que votar en cada contienda.



Do not cross out or erase, or your vote may not count. If you make a mistake or a stray mark, you may ask for a new ballot.

No debe tachar o borrar o su voto no se contará. Si comete un error o hace una marca demás, pueda solicitar una nueva papeleta.

Governor / Lt. Governor
Vote for 1
 Gobernador / Vicegobernador
 Vote por Uno

- Rushern L. Baker, III
and /y
Nancy Navarro
- Jon Baron
and /y
Natalie Williams
- Peter Franchot
and /y
Monique Anderson-Walker
- Douglas F. Gansler
and /y
Candace Hollingsworth
- Ralph W. Jaffe
and /y
Mark Greben
- Ashwani Jain
and /y
LaTrece Hawkins Lytes
- John King
and /y
Michelle Daugherty Siri
- Wes Moore
and /y
Aruna Miller
- Tom Perez
and /y
Shannon Sneed
- Jerome M. Segal
and /y
Justinian M. Dispenza

Comptroller
Vote for 1
 Contralor
 Vote por Uno

- Timothy J. Adams
- Brooke Elizabeth Lierman

Attorney General
Vote for 1
 Procurador General
 Vote por Uno

- Anthony G. Brown
- Katie Curran O'Malley

U.S. Senator
Vote for 1
 Senador de los EE.UU.
 Vote por Uno

- Michelle L. Smith
- Chris Van Hollen

Representative in Congress
District 8
Vote for 1
 Representante en el Congreso
 Distrito 8
 Vote por Uno

- Andalib Odulate
- Jamie Raskin

State Senator
District 18
Vote for 1
 Senador Estatal
 Distrito 18
 Vote por Uno

- Max Socol
- Jeff Waldstreicher

House of Delegates
District 18
Vote for up to 3
 Cámara de Delegados
 Distrito 18
 Vote por No Más de Tres

- Aaron M. Kaufman
Unopposed /Sin Oponente
- Emily Shetty
Unopposed /Sin Oponente
- Jared Solomon
Unopposed /Sin Oponente

County Executive
Vote for 1
 Ejecutivo del Condado
 Vote por Uno

- David T. Blair
- Marc Elrich
- Peter James
- Hans Riemer

County Council At Large
Vote for up to 4
 Miembro del Concejo
 Representando el Condado
 Vote por No Más de Cuatro

- Gabe Albornoz
- Brandy H. M. Brooks
- Dana E. Gassaway
- Evan Glass
- Scott Evan Goldberg
- Tom Hucker
- Will Jawando
- Laurie-Anne Sayles

County Council
District 6
Vote for 1
 Concejo del Condado
 Distrito 6
 Vote por Uno

- Natali Fani Gonzalez
- Omar Lazo
- Maricé Morales
- Brit Siman-Tov
- Steve Solomon
- Christa Tichy
- Mark Trullinger
- Vicki S. Vergagni

Judge of the Circuit Court
Circuit 6
Vote for up to 4
 Juez de la Corte de Circuito
 Circuito 6
 Vote por No Más de Cuatro

- Carlos F. Acosta
- Theresa M. Chernosky
- Kathleen Dumais
- Thomas P. Johnson, III
- Rachel Theora McGuckian
- Marilyn Pierre

Vote Both Sides
 Vote en ambos lados



<p>State's Attorney Vote for 1 Fiscal del Estado Vote por Uno</p> <p><input type="radio"/> Tom DeGonia</p> <p><input type="radio"/> John McCarthy</p> <p><input type="radio"/> Bernice Mireku-North</p> <p><input type="radio"/> Perry Paylor</p>
<p>Clerk of the Circuit Court Vote for 1 Secretario de la Corte del Circuito Vote por Uno</p> <p><input type="radio"/> Alan S. Bowser</p> <p><input type="radio"/> Karen Bushell</p>
<p>Register of Wills Vote for 1 Registrador Testamentario Vote por Uno</p> <p><input type="radio"/> Joseph M. Griffin Unopposed /Sin Oponente</p>
<p>Sheriff Vote for 1 Alguacil Vote por Uno</p> <p><input type="radio"/> Robert Bass</p> <p><input type="radio"/> Maxwell Cornelius Uy</p>
<p>Democratic Central Committee At Large Vote for up to 8 No more than half of the members can be elected from the same gender. Comité Central Demócrata Representando el Condado Vote por No Más de Ocho No más de la mitad de los miembros pueden ser elegidos del mismo sexo.</p> <p><input type="radio"/> Tazeen Ahmad Female /Femenino</p> <p><input type="radio"/> Sarah Brand Female /Femenino</p> <p><input type="radio"/> Ilhan Cagri Female /Femenino</p> <p><input type="radio"/> Barbara Ebel Female /Femenino</p> <p><input type="radio"/> Marjorie Goldman Female /Femenino</p> <p><input type="radio"/> Raju Mahajan Male /Masculino</p> <p><input type="radio"/> Marko G. Rivera-Oven Male /Masculino</p> <p><input type="radio"/> Andrew D. Saundry Male /Masculino</p> <p><input type="radio"/> Michael Tardif Male /Masculino</p> <p><input type="radio"/> Michelle C. Whittaker Female /Femenino</p> <p><input type="radio"/> Peter Witzler Male /Masculino</p>

<p>Democratic Central Committee District 18 Vote for up to 2 No more than half of the members can be elected from the same gender. Comité Central Demócrata Distrito 18 Vote por No Más de Dos No más de la mitad de los miembros pueden ser elegidos del mismo sexo.</p> <p><input type="radio"/> Shruti Bhatnagar Female /Femenino</p> <p><input type="radio"/> Edward Fischman Male /Masculino</p> <p><input type="radio"/> Marquette D. Rogers Male /Masculino</p> <p><input type="radio"/> Marcus A. Vessels Male /Masculino</p>
<p>Board of Education At Large Vote for 1 Non-Partisan Contest Candidates in this contest may or may not be affiliated with any political party Junta de Educación Representando el Condado Vote por Uno Contienda no partidista Los candidatos en esta contienda pueden estar o no estar afiliados a ningún partido político</p> <p><input type="radio"/> Mike Erickson</p> <p><input type="radio"/> Michael Fryar</p> <p><input type="radio"/> J. "Domenic" Giandomenico</p> <p><input type="radio"/> Karla Silvestre</p>
<p>Board of Education District 1 Vote for 1 Non-Partisan Contest Candidates in this contest may or may not be affiliated with any political party Junta de Educación Distrito 1 Vote por Uno Contienda no partidista Los candidatos en esta contienda pueden estar o no estar afiliados a ningún partido político</p> <p><input type="radio"/> Alexander Fahmy</p> <p><input type="radio"/> Jay Guan</p> <p><input type="radio"/> Grace Rivera Oven</p> <p><input type="radio"/> Esther L. Wells</p>

<p>Board of Education District 3 Vote for 1 Non-Partisan Contest Candidates in this contest may or may not be affiliated with any political party Junta de Educación Distrito 3 Vote por Uno Contienda no partidista Los candidatos en esta contienda pueden estar o no estar afiliados a ningún partido político</p> <p><input type="radio"/> Marcus Alzona</p> <p><input type="radio"/> Scott Joftus</p> <p><input type="radio"/> Julie Yang</p>
<p>Board of Education District 5 Vote for 1 Non-Partisan Contest Candidates in this contest may or may not be affiliated with any political party Junta de Educación Distrito 5 Vote por Uno Contienda no partidista Los candidatos en esta contienda pueden estar o no estar afiliados a ningún partido político</p> <p><input type="radio"/> Valerie M. Coll</p> <p><input type="radio"/> Dawn Iannaco-Hahn</p> <p><input type="radio"/> Brenda Wolff</p>

Official Ballot
Gubernatorial Primary Election
July 19, 2022
State of Maryland, Montgomery County
Democratic Ballot

BS DEM 223
013-029

Papeleta Electoral Oficial
 Elección Primaria Gubernamental
 19 de julio del 2022
 Estado de Maryland, Condado de Montgomery
 Papeleta del Partido Demócrata

Instructions
Instrucciones

Making Selections
Seleccionando



Fill in the oval to the left of the name of your choice. You must blacken the oval completely, and do not make any marks outside of the oval. You do not have to vote in every race.

Llene el óvalo a la izquierda del nombre de su selección. Debe rellenar el óvalo completamente y no haga ninguna marca fuera del óvalo. No tiene que votar en cada contienda.



Do not cross out or erase, or your vote may not count. If you make a mistake or a stray mark, you may ask for a new ballot.

No debe tachar o borrar o su voto no se contará. Si comete un error o hace una marca demás, pueda solicitar una nueva papeleta.

Governor / Lt. Governor
Vote for 1
 Gobernador / Vicegobernador
 Vote por Uno

- Rushern L. Baker, III**
and /y
Nancy Navarro
- Jon Baron**
and /y
Natalie Williams
- Peter Franchot**
and /y
Monique Anderson-Walker
- Douglas F. Gansler**
and /y
Candace Hollingsworth
- Ralph W. Jaffe**
and /y
Mark Greben
- Ashwani Jain**
and /y
LaTrece Hawkins Lytes
- John King**
and /y
Michelle Daugherty Siri
- Wes Moore**
and /y
Aruna Miller
- Tom Perez**
and /y
Shannon Sneed
- Jerome M. Segal**
and /y
Justinian M. Dispenza

Comptroller
Vote for 1
 Contralor
 Vote por Uno

- Timothy J. Adams**
- Brooke Elizabeth Lierman**

Attorney General
Vote for 1
 Procurador General
 Vote por Uno

- Anthony G. Brown**
- Katie Curran O'Malley**

U.S. Senator
Vote for 1
 Senador de los EE.UU.
 Vote por Uno

- Michelle L. Smith**
- Chris Van Hollen**

Representative in Congress
District 8
Vote for 1
 Representante en el Congreso
 Distrito 8
 Vote por Uno

- Andalib Odulate**
- Jamie Raskin**

State Senator
District 18
Vote for 1
 Senador Estatal
 Distrito 18
 Vote por Uno

- Max Socol**
- Jeff Waldstreicher**

House of Delegates
District 18
Vote for up to 3
 Cámara de Delegados
 Distrito 18
 Vote por No Más de Tres

- Aaron M. Kaufman**
Unopposed /Sin Oponente
- Emily Shetty**
Unopposed /Sin Oponente
- Jared Solomon**
Unopposed /Sin Oponente

County Executive
Vote for 1
 Ejecutivo del Condado
 Vote por Uno

- David T. Blair**
- Marc Elrich**
- Peter James**
- Hans Riemer**

County Council At Large
Vote for up to 4
 Miembro del Concejo
 Representando el Condado
 Vote por No Más de Cuatro

- Gabe Albornoz**
- Brandy H. M. Brooks**
- Dana E. Gassaway**
- Evan Glass**
- Scott Evan Goldberg**
- Tom Hucker**
- Will Jawando**
- Laurie-Anne Sayles**

County Council
District 6
Vote for 1
 Concejo del Condado
 Distrito 6
 Vote por Uno

- Natali Fani Gonzalez**
- Omar Lazo**
- Maricé Morales**
- Brit Siman-Tov**
- Steve Solomon**
- Christa Tichy**
- Mark Trullinger**
- Vicki S. Vergagni**

Judge of the Circuit Court
Circuit 6
Vote for up to 4
 Juez de la Corte de Circuito
 Circuito 6
 Vote por No Más de Cuatro

- Carlos F. Acosta**
- Theresa M. Chernosky**
- Kathleen Dumais**
- Thomas P. Johnson, III**
- Rachel Theora McGuckian**
- Marilyn Pierre**

Vote Both Sides
 Vote en ambos lados



<p>State's Attorney Vote for 1 Fiscal del Estado Vote por Uno</p> <p><input type="radio"/> Tom DeGonia</p> <p><input type="radio"/> John McCarthy</p> <p><input type="radio"/> Bernice Mireku-North</p> <p><input type="radio"/> Perry Paylor</p>
<p>Clerk of the Circuit Court Vote for 1 Secretario de la Corte del Circuito Vote por Uno</p> <p><input type="radio"/> Alan S. Bowser</p> <p><input type="radio"/> Karen Bushell</p>
<p>Register of Wills Vote for 1 Registrador Testamentario Vote por Uno</p> <p><input type="radio"/> Joseph M. Griffin Unopposed /Sin Oponente</p>
<p>Sheriff Vote for 1 Alguacil Vote por Uno</p> <p><input type="radio"/> Robert Bass</p> <p><input type="radio"/> Maxwell Cornelius Uy</p>
<p>Democratic Central Committee At Large Vote for up to 8 No more than half of the members can be elected from the same gender. Comité Central Demócrata Representando el Condado Vote por No Más de Ocho No más de la mitad de los miembros pueden ser elegidos del mismo sexo.</p> <p><input type="radio"/> Tazeen Ahmad Female /Femenino</p> <p><input type="radio"/> Sarah Brand Female /Femenino</p> <p><input type="radio"/> Ilhan Cagri Female /Femenino</p> <p><input type="radio"/> Barbara Ebel Female /Femenino</p> <p><input type="radio"/> Marjorie Goldman Female /Femenino</p> <p><input type="radio"/> Raju Mahajan Male /Masculino</p> <p><input type="radio"/> Marko G. Rivera-Oven Male /Masculino</p> <p><input type="radio"/> Andrew D. Saundry Male /Masculino</p> <p><input type="radio"/> Michael Tardif Male /Masculino</p> <p><input type="radio"/> Michelle C. Whittaker Female /Femenino</p> <p><input type="radio"/> Peter Witzler Male /Masculino</p>

<p>Democratic Central Committee District 18 Vote for up to 2 No more than half of the members can be elected from the same gender. Comité Central Demócrata Distrito 18 Vote por No Más de Dos No más de la mitad de los miembros pueden ser elegidos del mismo sexo.</p> <p><input type="radio"/> Shruti Bhatnagar Female /Femenino</p> <p><input type="radio"/> Edward Fischman Male /Masculino</p> <p><input type="radio"/> Marquette D. Rogers Male /Masculino</p> <p><input type="radio"/> Marcus A. Vessels Male /Masculino</p>
<p>Board of Education At Large Vote for 1 Non-Partisan Contest Candidates in this contest may or may not be affiliated with any political party Junta de Educación Representando el Condado Vote por Uno Contienda no partidista Los candidatos en esta contienda pueden estar o no estar afiliados a ningún partido político</p> <p><input type="radio"/> Mike Erickson</p> <p><input type="radio"/> Michael Fryar</p> <p><input type="radio"/> J. "Domenic" Giandomenico</p> <p><input type="radio"/> Karla Silvestre</p>
<p>Board of Education District 1 Vote for 1 Non-Partisan Contest Candidates in this contest may or may not be affiliated with any political party Junta de Educación Distrito 1 Vote por Uno Contienda no partidista Los candidatos en esta contienda pueden estar o no estar afiliados a ningún partido político</p> <p><input type="radio"/> Alexander Fahmy</p> <p><input type="radio"/> Jay Guan</p> <p><input type="radio"/> Grace Rivera Oven</p> <p><input type="radio"/> Esther L. Wells</p>

<p>Board of Education District 3 Vote for 1 Non-Partisan Contest Candidates in this contest may or may not be affiliated with any political party Junta de Educación Distrito 3 Vote por Uno Contienda no partidista Los candidatos en esta contienda pueden estar o no estar afiliados a ningún partido político</p> <p><input type="radio"/> Marcus Alzona</p> <p><input type="radio"/> Scott Joftus</p> <p><input type="radio"/> Julie Yang</p>
<p>Board of Education District 5 Vote for 1 Non-Partisan Contest Candidates in this contest may or may not be affiliated with any political party Junta de Educación Distrito 5 Vote por Uno Contienda no partidista Los candidatos en esta contienda pueden estar o no estar afiliados a ningún partido político</p> <p><input type="radio"/> Valerie M. Coll</p> <p><input type="radio"/> Dawn Iannaco-Hahn</p> <p><input type="radio"/> Brenda Wolff</p>

Official Ballot
Gubernatorial Primary Election
July 19, 2022
State of Maryland, Montgomery County
Democratic Ballot

BS DEM 224
013-031

Papeleta Electoral Oficial
 Elección Primaria Gubernamental
 19 de julio del 2022
 Estado de Maryland, Condado de Montgomery
 Papeleta del Partido Demócrata

Instructions
Instrucciones

Making Selections
Seleccionando



Fill in the oval to the left of the name of your choice. You must blacken the oval completely, and do not make any marks outside of the oval. You do not have to vote in every race.

Llene el óvalo a la izquierda del nombre de su selección. Debe rellenar el óvalo completamente y no haga ninguna marca fuera del óvalo. No tiene que votar en cada contienda.



Do not cross out or erase, or your vote may not count. If you make a mistake or a stray mark, you may ask for a new ballot.

No debe tachar o borrar o su voto no se contará. Si comete un error o hace una marca demás, pueda solicitar una nueva papeleta.

Governor / Lt. Governor
Vote for 1
 Gobernador / Vicegobernador
 Vote por Uno

- Rushern L. Baker, III and /y Nancy Navarro**
- Jon Baron and /y Natalie Williams**
- Peter Franchot and /y Monique Anderson-Walker**
- Douglas F. Gansler and /y Candace Hollingsworth**
- Ralph W. Jaffe and /y Mark Greben**
- Ashwani Jain and /y LaTrece Hawkins Lytes**
- John King and /y Michelle Daugherty Siri**
- Wes Moore and /y Aruna Miller**
- Tom Perez and /y Shannon Sneed**
- Jerome M. Segal and /y Justinian M. Dispenza**

Comptroller
Vote for 1
 Contralor
 Vote por Uno

- Timothy J. Adams**
- Brooke Elizabeth Lierman**

Attorney General
Vote for 1
 Procurador General
 Vote por Uno

- Anthony G. Brown**
- Katie Curran O'Malley**

U.S. Senator
Vote for 1
 Senador de los EE.UU.
 Vote por Uno

- Michelle L. Smith**
- Chris Van Hollen**

Representative in Congress
District 8
Vote for 1
 Representante en el Congreso
 Distrito 8
 Vote por Uno

- Andalib Odulate**
- Jamie Raskin**

State Senator
District 18
Vote for 1
 Senador Estatal
 Distrito 18
 Vote por Uno

- Max Socol**
- Jeff Waldstreicher**

House of Delegates
District 18
Vote for up to 3
 Cámara de Delegados
 Distrito 18
 Vote por No Más de Tres

- Aaron M. Kaufman Unopposed /Sin Oponente**
- Emily Shetty Unopposed /Sin Oponente**
- Jared Solomon Unopposed /Sin Oponente**

County Executive
Vote for 1
 Ejecutivo del Condado
 Vote por Uno

- David T. Blair**
- Marc Elrich**
- Peter James**
- Hans Riemer**

County Council At Large
Vote for up to 4
 Miembro del Concejo
 Representando el Condado
 Vote por No Más de Cuatro

- Gabe Albornoz**
- Brandy H. M. Brooks**
- Dana E. Gassaway**
- Evan Glass**
- Scott Evan Goldberg**
- Tom Hucker**
- Will Jawando**
- Laurie-Anne Sayles**

County Council
District 6
Vote for 1
 Concejo del Condado
 Distrito 6
 Vote por Uno

- Natali Fani Gonzalez**
- Omar Lazo**
- Maricé Morales**
- Brit Siman-Tov**
- Steve Solomon**
- Christa Tichy**
- Mark Trullinger**
- Vicki S. Vergagni**

Judge of the Circuit Court
Circuit 6
Vote for up to 4
 Juez de la Corte de Circuito
 Circuito 6
 Vote por No Más de Cuatro

- Carlos F. Acosta**
- Theresa M. Chernosky**
- Kathleen Dumais**
- Thomas P. Johnson, III**
- Rachel Theora McGuckian**
- Marilyn Pierre**

Vote Both Sides
 Vote en ambos lados



<p>State's Attorney Vote for 1 Fiscal del Estado Vote por Uno</p> <p><input type="radio"/> Tom DeGonia</p> <p><input type="radio"/> John McCarthy</p> <p><input type="radio"/> Bernice Mireku-North</p> <p><input type="radio"/> Perry Paylor</p>
<p>Clerk of the Circuit Court Vote for 1 Secretario de la Corte del Circuito Vote por Uno</p> <p><input type="radio"/> Alan S. Bowser</p> <p><input type="radio"/> Karen Bushell</p>
<p>Register of Wills Vote for 1 Registrador Testamentario Vote por Uno</p> <p><input type="radio"/> Joseph M. Griffin Unopposed /Sin Oponente</p>
<p>Sheriff Vote for 1 Alguacil Vote por Uno</p> <p><input type="radio"/> Robert Bass</p> <p><input type="radio"/> Maxwell Cornelius Uy</p>
<p>Democratic Central Committee At Large Vote for up to 8 No more than half of the members can be elected from the same gender. Comité Central Demócrata Representando el Condado Vote por No Más de Ocho No más de la mitad de los miembros pueden ser elegidos del mismo sexo.</p> <p><input type="radio"/> Tazeen Ahmad Female /Femenino</p> <p><input type="radio"/> Sarah Brand Female /Femenino</p> <p><input type="radio"/> Ilhan Cagri Female /Femenino</p> <p><input type="radio"/> Barbara Ebel Female /Femenino</p> <p><input type="radio"/> Marjorie Goldman Female /Femenino</p> <p><input type="radio"/> Raju Mahajan Male /Masculino</p> <p><input type="radio"/> Marko G. Rivera-Oven Male /Masculino</p> <p><input type="radio"/> Andrew D. Saundry Male /Masculino</p> <p><input type="radio"/> Michael Tardif Male /Masculino</p> <p><input type="radio"/> Michelle C. Whittaker Female /Femenino</p> <p><input type="radio"/> Peter Witzler Male /Masculino</p>

<p>Democratic Central Committee District 18 Vote for up to 2 No more than half of the members can be elected from the same gender. Comité Central Demócrata Distrito 18 Vote por No Más de Dos No más de la mitad de los miembros pueden ser elegidos del mismo sexo.</p> <p><input type="radio"/> Shruti Bhatnagar Female /Femenino</p> <p><input type="radio"/> Edward Fischman Male /Masculino</p> <p><input type="radio"/> Marquette D. Rogers Male /Masculino</p> <p><input type="radio"/> Marcus A. Vessels Male /Masculino</p>
<p>Board of Education At Large Vote for 1 Non-Partisan Contest Candidates in this contest may or may not be affiliated with any political party Junta de Educación Representando el Condado Vote por Uno Contienda no partidista Los candidatos en esta contienda pueden estar o no estar afiliados a ningún partido político</p> <p><input type="radio"/> Mike Erickson</p> <p><input type="radio"/> Michael Fryar</p> <p><input type="radio"/> J. "Domenic" Giandomenico</p> <p><input type="radio"/> Karla Silvestre</p>
<p>Board of Education District 1 Vote for 1 Non-Partisan Contest Candidates in this contest may or may not be affiliated with any political party Junta de Educación Distrito 1 Vote por Uno Contienda no partidista Los candidatos en esta contienda pueden estar o no estar afiliados a ningún partido político</p> <p><input type="radio"/> Alexander Fahmy</p> <p><input type="radio"/> Jay Guan</p> <p><input type="radio"/> Grace Rivera Oven</p> <p><input type="radio"/> Esther L. Wells</p>

<p>Board of Education District 3 Vote for 1 Non-Partisan Contest Candidates in this contest may or may not be affiliated with any political party Junta de Educación Distrito 3 Vote por Uno Contienda no partidista Los candidatos en esta contienda pueden estar o no estar afiliados a ningún partido político</p> <p><input type="radio"/> Marcus Alzona</p> <p><input type="radio"/> Scott Joftus</p> <p><input type="radio"/> Julie Yang</p>
<p>Board of Education District 5 Vote for 1 Non-Partisan Contest Candidates in this contest may or may not be affiliated with any political party Junta de Educación Distrito 5 Vote por Uno Contienda no partidista Los candidatos en esta contienda pueden estar o no estar afiliados a ningún partido político</p> <p><input type="radio"/> Valerie M. Coll</p> <p><input type="radio"/> Dawn Iannaco-Hahn</p> <p><input type="radio"/> Brenda Wolff</p>

Official Ballot
Gubernatorial Primary Election
July 19, 2022
State of Maryland, Montgomery County
Democratic Ballot

BS DEM 225
013-032

Papeleta Electoral Oficial
 Elección Primaria Gubernamental
 19 de julio del 2022
 Estado de Maryland, Condado de Montgomery
 Papeleta del Partido Demócrata

Instructions
Instrucciones

Making Selections
Seleccionando



Fill in the oval to the left of the name of your choice. You must blacken the oval completely, and do not make any marks outside of the oval. You do not have to vote in every race.

Llene el óvalo a la izquierda del nombre de su selección. Debe rellenar el óvalo completamente y no haga ninguna marca fuera del óvalo. No tiene que votar en cada contienda.



Do not cross out or erase, or your vote may not count. If you make a mistake or a stray mark, you may ask for a new ballot.

No debe tachar o borrar o su voto no se contará. Si comete un error o hace una marca demás, pueda solicitar una nueva papeleta.

Governor / Lt. Governor
Vote for 1
 Gobernador / Vicegobernador
 Vote por Uno

- Rushern L. Baker, III**
and /y
Nancy Navarro
- Jon Baron**
and /y
Natalie Williams
- Peter Franchot**
and /y
Monique Anderson-Walker
- Douglas F. Gansler**
and /y
Candace Hollingsworth
- Ralph W. Jaffe**
and /y
Mark Greben
- Ashwani Jain**
and /y
LaTrece Hawkins Lytes
- John King**
and /y
Michelle Daugherty Siri
- Wes Moore**
and /y
Aruna Miller
- Tom Perez**
and /y
Shannon Sneed
- Jerome M. Segal**
and /y
Justinian M. Dispenza

Comptroller
Vote for 1
 Contralor
 Vote por Uno

- Timothy J. Adams**
- Brooke Elizabeth Lierman**

Attorney General
Vote for 1
 Procurador General
 Vote por Uno

- Anthony G. Brown**
- Katie Curran O'Malley**

U.S. Senator
Vote for 1
 Senador de los EE.UU.
 Vote por Uno

- Michelle L. Smith**
- Chris Van Hollen**

Representative in Congress
District 8
Vote for 1
 Representante en el Congreso
 Distrito 8
 Vote por Uno

- Andalib Odulate**
- Jamie Raskin**

State Senator
District 18
Vote for 1
 Senador Estatal
 Distrito 18
 Vote por Uno

- Max Socol**
- Jeff Waldstreicher**

House of Delegates
District 18
Vote for up to 3
 Cámara de Delegados
 Distrito 18
 Vote por No Más de Tres

- Aaron M. Kaufman**
Unopposed /Sin Oponente
- Emily Shetty**
Unopposed /Sin Oponente
- Jared Solomon**
Unopposed /Sin Oponente

County Executive
Vote for 1
 Ejecutivo del Condado
 Vote por Uno

- David T. Blair**
- Marc Elrich**
- Peter James**
- Hans Riemer**

County Council At Large
Vote for up to 4
 Miembro del Concejo
 Representando el Condado
 Vote por No Más de Cuatro

- Gabe Albornoz**
- Brandy H. M. Brooks**
- Dana E. Gassaway**
- Evan Glass**
- Scott Evan Goldberg**
- Tom Hucker**
- Will Jawando**
- Laurie-Anne Sayles**

County Council
District 6
Vote for 1
 Concejo del Condado
 Distrito 6
 Vote por Uno

- Natali Fani Gonzalez**
- Omar Lazo**
- Maricé Morales**
- Brit Siman-Tov**
- Steve Solomon**
- Christa Tichy**
- Mark Trullinger**
- Vicki S. Vergagni**

Judge of the Circuit Court
Circuit 6
Vote for up to 4
 Juez de la Corte de Circuito
 Circuito 6
 Vote por No Más de Cuatro

- Carlos F. Acosta**
- Theresa M. Chernosky**
- Kathleen Dumais**
- Thomas P. Johnson, III**
- Rachel Theora McGuckian**
- Marilyn Pierre**

Vote Both Sides
 Vote en ambos lados



<p>State's Attorney Vote for 1 Fiscal del Estado Vote por Uno</p> <p><input type="radio"/> Tom DeGonia</p> <p><input type="radio"/> John McCarthy</p> <p><input type="radio"/> Bernice Mireku-North</p> <p><input type="radio"/> Perry Paylor</p>
<p>Clerk of the Circuit Court Vote for 1 Secretario de la Corte del Circuito Vote por Uno</p> <p><input type="radio"/> Alan S. Bowser</p> <p><input type="radio"/> Karen Bushell</p>
<p>Register of Wills Vote for 1 Registrador Testamentario Vote por Uno</p> <p><input type="radio"/> Joseph M. Griffin Unopposed /Sin Oponente</p>
<p>Sheriff Vote for 1 Alguacil Vote por Uno</p> <p><input type="radio"/> Robert Bass</p> <p><input type="radio"/> Maxwell Cornelius Uy</p>
<p>Democratic Central Committee At Large Vote for up to 8 No more than half of the members can be elected from the same gender. Comité Central Demócrata Representando el Condado Vote por No Más de Ocho No más de la mitad de los miembros pueden ser elegidos del mismo sexo.</p> <p><input type="radio"/> Tazeen Ahmad Female /Femenino</p> <p><input type="radio"/> Sarah Brand Female /Femenino</p> <p><input type="radio"/> Ilhan Cagri Female /Femenino</p> <p><input type="radio"/> Barbara Ebel Female /Femenino</p> <p><input type="radio"/> Marjorie Goldman Female /Femenino</p> <p><input type="radio"/> Raju Mahajan Male /Masculino</p> <p><input type="radio"/> Marko G. Rivera-Oven Male /Masculino</p> <p><input type="radio"/> Andrew D. Saundry Male /Masculino</p> <p><input type="radio"/> Michael Tardif Male /Masculino</p> <p><input type="radio"/> Michelle C. Whittaker Female /Femenino</p> <p><input type="radio"/> Peter Witzler Male /Masculino</p>

<p>Democratic Central Committee District 18 Vote for up to 2 No more than half of the members can be elected from the same gender. Comité Central Demócrata Distrito 18 Vote por No Más de Dos No más de la mitad de los miembros pueden ser elegidos del mismo sexo.</p> <p><input type="radio"/> Shruti Bhatnagar Female /Femenino</p> <p><input type="radio"/> Edward Fischman Male /Masculino</p> <p><input type="radio"/> Marquette D. Rogers Male /Masculino</p> <p><input type="radio"/> Marcus A. Vessels Male /Masculino</p>
<p>Board of Education At Large Vote for 1 Non-Partisan Contest Candidates in this contest may or may not be affiliated with any political party Junta de Educación Representando el Condado Vote por Uno Contienda no partidista Los candidatos en esta contienda pueden estar o no estar afiliados a ningún partido político</p> <p><input type="radio"/> Mike Erickson</p> <p><input type="radio"/> Michael Fryar</p> <p><input type="radio"/> J. "Domenic" Giandomenico</p> <p><input type="radio"/> Karla Silvestre</p>
<p>Board of Education District 1 Vote for 1 Non-Partisan Contest Candidates in this contest may or may not be affiliated with any political party Junta de Educación Distrito 1 Vote por Uno Contienda no partidista Los candidatos en esta contienda pueden estar o no estar afiliados a ningún partido político</p> <p><input type="radio"/> Alexander Fahmy</p> <p><input type="radio"/> Jay Guan</p> <p><input type="radio"/> Grace Rivera Oven</p> <p><input type="radio"/> Esther L. Wells</p>

<p>Board of Education District 3 Vote for 1 Non-Partisan Contest Candidates in this contest may or may not be affiliated with any political party Junta de Educación Distrito 3 Vote por Uno Contienda no partidista Los candidatos en esta contienda pueden estar o no estar afiliados a ningún partido político</p> <p><input type="radio"/> Marcus Alzona</p> <p><input type="radio"/> Scott Joftus</p> <p><input type="radio"/> Julie Yang</p>
<p>Board of Education District 5 Vote for 1 Non-Partisan Contest Candidates in this contest may or may not be affiliated with any political party Junta de Educación Distrito 5 Vote por Uno Contienda no partidista Los candidatos en esta contienda pueden estar o no estar afiliados a ningún partido político</p> <p><input type="radio"/> Valerie M. Coll</p> <p><input type="radio"/> Dawn Iannaco-Hahn</p> <p><input type="radio"/> Brenda Wolff</p>

Official Ballot
Gubernatorial Primary Election
July 19, 2022
State of Maryland, Montgomery County
Democratic Ballot

BS DEM 226
013-033

Papeleta Electoral Oficial
 Elección Primaria Gubernamental
 19 de julio del 2022
 Estado de Maryland, Condado de Montgomery
 Papeleta del Partido Demócrata

Instructions
Instrucciones

Making Selections
Seleccionando



Fill in the oval to the left of the name of your choice. You must blacken the oval completely, and do not make any marks outside of the oval. You do not have to vote in every race.

Llene el óvalo a la izquierda del nombre de su selección. Debe rellenar el óvalo completamente y no haga ninguna marca fuera del óvalo. No tiene que votar en cada contienda.



Do not cross out or erase, or your vote may not count. If you make a mistake or a stray mark, you may ask for a new ballot.

No debe tachar o borrar o su voto no se contará. Si comete un error o hace una marca demás, pueda solicitar una nueva papeleta.

Governor / Lt. Governor
Vote for 1
 Gobernador / Vicegobernador
 Vote por Uno

- Rushern L. Baker, III**
and /y
Nancy Navarro
- Jon Baron**
and /y
Natalie Williams
- Peter Franchot**
and /y
Monique Anderson-Walker
- Douglas F. Gansler**
and /y
Candace Hollingsworth
- Ralph W. Jaffe**
and /y
Mark Greben
- Ashwani Jain**
and /y
LaTrece Hawkins Lytes
- John King**
and /y
Michelle Daugherty Siri
- Wes Moore**
and /y
Aruna Miller
- Tom Perez**
and /y
Shannon Sneed
- Jerome M. Segal**
and /y
Justinian M. Dispenza

Comptroller
Vote for 1
 Contralor
 Vote por Uno

- Timothy J. Adams**
- Brooke Elizabeth Lierman**

Attorney General
Vote for 1
 Procurador General
 Vote por Uno

- Anthony G. Brown**
- Katie Curran O'Malley**

U.S. Senator
Vote for 1
 Senador de los EE.UU.
 Vote por Uno

- Michelle L. Smith**
- Chris Van Hollen**

Representative in Congress
District 8
Vote for 1
 Representante en el Congreso
 Distrito 8
 Vote por Uno

- Andalib Odulate**
- Jamie Raskin**

State Senator
District 19
Vote for 1
 Senador Estatal
 Distrito 19
 Vote por Uno

- Ben Kramer**
Unopposed /Sin Oponente

House of Delegates
District 19
Vote for up to 3
 Cámara de Delegados
 Distrito 19
 Vote por No Más de Tres

- Charlotte Crutchfield**
- Bonnie Cullison**
- Augustin Esquivar Saah**
- Vaughn Stewart**

County Executive
Vote for 1
 Ejecutivo del Condado
 Vote por Uno

- David T. Blair**
- Marc Elrich**
- Peter James**
- Hans Riemer**

County Council At Large
Vote for up to 4
 Miembro del Concejo
 Representando el Condado
 Vote por No Más de Cuatro

- Gabe Albornoz**
- Brandy H. M. Brooks**
- Dana E. Gassaway**
- Evan Glass**
- Scott Evan Goldberg**
- Tom Hucker**
- Will Jawando**
- Laurie-Anne Sayles**

County Council
District 6
Vote for 1
 Concejo del Condado
 Distrito 6
 Vote por Uno

- Natali Fani Gonzalez**
- Omar Lazo**
- Maricé Morales**
- Brit Siman-Tov**
- Steve Solomon**
- Christa Tichy**
- Mark Trullinger**
- Vicki S. Vergagni**

Judge of the Circuit Court
Circuit 6
Vote for up to 4
 Juez de la Corte de Circuito
 Circuito 6
 Vote por No Más de Cuatro

- Carlos F. Acosta**
- Theresa M. Chernosky**
- Kathleen Dumais**
- Thomas P. Johnson, III**
- Rachel Theora McGuckian**
- Marylin Pierre**

State's Attorney
Vote for 1
 Fiscal del Estado
 Vote por Uno

- Tom DeGonia**
- John McCarthy**
- Bernice Mireku-North**
- Perry Paylor**

Vote Both Sides
 Vote en ambos lados



Clerk of the Circuit Court
Vote for 1
 Secretario de la Corte del Circuito
 Vote por Uno

- Alan S. Bowser**
- Karen Bushell**

Register of Wills
Vote for 1
 Registrador Testamentario
 Vote por Uno

- Joseph M. Griffin**
 Unopposed /Sin Oponente

Sheriff
Vote for 1
 Alguacil
 Vote por Uno

- Robert Bass**
- Maxwell Cornelius Uy**

Democratic Central Committee At Large
Vote for up to 8
No more than half of the members can be elected from the same gender.
 Comité Central Demócrata Representando el Condado
 Vote por No Más de Ocho
 No más de la mitad de los miembros pueden ser elegidos del mismo sexo.

- Tazeen Ahmad**
 Female /Femenino
- Sarah Brand**
 Female /Femenino
- Ilhan Cagri**
 Female /Femenino
- Barbara Ebel**
 Female /Femenino
- Marjorie Goldman**
 Female /Femenino
- Raju Mahajan**
 Male /Masculino
- Marko G. Rivera-Oven**
 Male /Masculino
- Andrew D. Saundry**
 Male /Masculino
- Michael Tardif**
 Male /Masculino
- Michelle C. Whittaker**
 Female /Femenino
- Peter Witzler**
 Male /Masculino

Democratic Central Committee
District 19
Vote for up to 2
No more than half of the members can be elected from the same gender.
 Comité Central Demócrata Distrito 19
 Vote por No Más de Dos
 No más de la mitad de los miembros pueden ser elegidos del mismo sexo.

- Tyler Beck**
 Male /Masculino
- Sebastian Johnson**
 Male /Masculino
- Samantha Jones**
 Female /Femenino

Board of Education At Large
Vote for 1
Non-Partisan Contest
Candidates in this contest may or may not be affiliated with any political party
 Junta de Educación Representando el Condado
 Vote por Uno
 Contienda no partidista
 Los candidatos en esta contienda pueden estar o no estar afiliados a ningún partido político

- Mike Erickson**
- Michael Fryar**
- J. "Domenic" Giandomenico**
- Karla Silvestre**

Board of Education
District 1
Vote for 1
Non-Partisan Contest
Candidates in this contest may or may not be affiliated with any political party
 Junta de Educación Distrito 1
 Vote por Uno
 Contienda no partidista
 Los candidatos en esta contienda pueden estar o no estar afiliados a ningún partido político

- Alexander Fahmy**
- Jay Guan**
- Grace Rivera Oven**
- Esther L. Wells**

Board of Education
District 3
Vote for 1
Non-Partisan Contest
Candidates in this contest may or may not be affiliated with any political party
 Junta de Educación Distrito 3
 Vote por Uno
 Contienda no partidista
 Los candidatos en esta contienda pueden estar o no estar afiliados a ningún partido político

- Marcus Alzona**
- Scott Joftus**
- Julie Yang**

Board of Education
District 5
Vote for 1
Non-Partisan Contest
Candidates in this contest may or may not be affiliated with any political party
 Junta de Educación Distrito 5
 Vote por Uno
 Contienda no partidista
 Los candidatos en esta contienda pueden estar o no estar afiliados a ningún partido político

- Valerie M. Coll**
- Dawn Iannaco-Hahn**
- Brenda Wolff**

Official Ballot
Gubernatorial Primary Election
July 19, 2022
State of Maryland, Montgomery County
Democratic Ballot

BS DEM 227
013-034

Papeleta Electoral Oficial
 Elección Primaria Gubernamental
 19 de julio del 2022
 Estado de Maryland, Condado de Montgomery
 Papeleta del Partido Demócrata

Instructions
Instrucciones

Making Selections
Seleccionando



Fill in the oval to the left of the name of your choice. You must blacken the oval completely, and do not make any marks outside of the oval. You do not have to vote in every race.

Llene el óvalo a la izquierda del nombre de su selección. Debe rellenar el óvalo completamente y no haga ninguna marca fuera del óvalo. No tiene que votar en cada contienda.



Do not cross out or erase, or your vote may not count. If you make a mistake or a stray mark, you may ask for a new ballot.

No debe tachar o borrar o su voto no se contará. Si comete un error o hace una marca demás, pueda solicitar una nueva papeleta.

Governor / Lt. Governor
Vote for 1
 Gobernador / Vicegobernador
 Vote por Uno

- Rushern L. Baker, III**
and /y
Nancy Navarro
- Jon Baron**
and /y
Natalie Williams
- Peter Franchot**
and /y
Monique Anderson-Walker
- Douglas F. Gansler**
and /y
Candace Hollingsworth
- Ralph W. Jaffe**
and /y
Mark Greben
- Ashwani Jain**
and /y
LaTrece Hawkins Lytes
- John King**
and /y
Michelle Daugherty Siri
- Wes Moore**
and /y
Aruna Miller
- Tom Perez**
and /y
Shannon Sneed
- Jerome M. Segal**
and /y
Justinian M. Dispenza

Comptroller
Vote for 1
 Contralor
 Vote por Uno

- Timothy J. Adams**
- Brooke Elizabeth Lierman**

Attorney General
Vote for 1
 Procurador General
 Vote por Uno

- Anthony G. Brown**
- Katie Curran O'Malley**

U.S. Senator
Vote for 1
 Senador de los EE.UU.
 Vote por Uno

- Michelle L. Smith**
- Chris Van Hollen**

Representative in Congress
District 8
Vote for 1
 Representante en el Congreso
 Distrito 8
 Vote por Uno

- Andalib Odulate**
- Jamie Raskin**

State Senator
District 18
Vote for 1
 Senador Estatal
 Distrito 18
 Vote por Uno

- Max Socol**
- Jeff Waldstreicher**

House of Delegates
District 18
Vote for up to 3
 Cámara de Delegados
 Distrito 18
 Vote por No Más de Tres

- Aaron M. Kaufman**
Unopposed /Sin Oponente
- Emily Shetty**
Unopposed /Sin Oponente
- Jared Solomon**
Unopposed /Sin Oponente

County Executive
Vote for 1
 Ejecutivo del Condado
 Vote por Uno

- David T. Blair**
- Marc Elrich**
- Peter James**
- Hans Riemer**

County Council At Large
Vote for up to 4
 Miembro del Concejo
 Representando el Condado
 Vote por No Más de Cuatro

- Gabe Albornoz**
- Brandy H. M. Brooks**
- Dana E. Gassaway**
- Evan Glass**
- Scott Evan Goldberg**
- Tom Hucker**
- Will Jawando**
- Laurie-Anne Sayles**

County Council
District 4
Vote for 1
 Concejo del Condado
 Distrito 4
 Vote por Uno

- Al Carr**
- Amy Ginsburg**
- Troy Murtha**
- Kate Stewart**
- John F. Zittrauer**

Judge of the Circuit Court
Circuit 6
Vote for up to 4
 Juez de la Corte de Circuito
 Circuito 6
 Vote por No Más de Cuatro

- Carlos F. Acosta**
- Theresa M. Chernosky**
- Kathleen Dumais**
- Thomas P. Johnson, III**
- Rachel Theora McGuckian**
- Marylin Pierre**

Vote Both Sides
 Vote en ambos lados



<p>State's Attorney Vote for 1 Fiscal del Estado Vote por Uno</p> <p><input type="radio"/> Tom DeGonia</p> <p><input type="radio"/> John McCarthy</p> <p><input type="radio"/> Bernice Mireku-North</p> <p><input type="radio"/> Perry Paylor</p>
<p>Clerk of the Circuit Court Vote for 1 Secretario de la Corte del Circuito Vote por Uno</p> <p><input type="radio"/> Alan S. Bowser</p> <p><input type="radio"/> Karen Bushell</p>
<p>Register of Wills Vote for 1 Registrador Testamentario Vote por Uno</p> <p><input type="radio"/> Joseph M. Griffin Unopposed /Sin Oponente</p>
<p>Sheriff Vote for 1 Alguacil Vote por Uno</p> <p><input type="radio"/> Robert Bass</p> <p><input type="radio"/> Maxwell Cornelius Uy</p>
<p>Democratic Central Committee At Large Vote for up to 8 No more than half of the members can be elected from the same gender. Comité Central Demócrata Representando el Condado Vote por No Más de Ocho No más de la mitad de los miembros pueden ser elegidos del mismo sexo.</p> <p><input type="radio"/> Tazeen Ahmad Female /Femenino</p> <p><input type="radio"/> Sarah Brand Female /Femenino</p> <p><input type="radio"/> Ilhan Cagri Female /Femenino</p> <p><input type="radio"/> Barbara Ebel Female /Femenino</p> <p><input type="radio"/> Marjorie Goldman Female /Femenino</p> <p><input type="radio"/> Raju Mahajan Male /Masculino</p> <p><input type="radio"/> Marko G. Rivera-Oven Male /Masculino</p> <p><input type="radio"/> Andrew D. Saundry Male /Masculino</p> <p><input type="radio"/> Michael Tardif Male /Masculino</p> <p><input type="radio"/> Michelle C. Whittaker Female /Femenino</p> <p><input type="radio"/> Peter Witzler Male /Masculino</p>

<p>Democratic Central Committee District 18 Vote for up to 2 No more than half of the members can be elected from the same gender. Comité Central Demócrata Distrito 18 Vote por No Más de Dos No más de la mitad de los miembros pueden ser elegidos del mismo sexo.</p> <p><input type="radio"/> Shruti Bhatnagar Female /Femenino</p> <p><input type="radio"/> Edward Fischman Male /Masculino</p> <p><input type="radio"/> Marquette D. Rogers Male /Masculino</p> <p><input type="radio"/> Marcus A. Vessels Male /Masculino</p>
<p>Board of Education At Large Vote for 1 Non-Partisan Contest Candidates in this contest may or may not be affiliated with any political party Junta de Educación Representando el Condado Vote por Uno Contienda no partidista Los candidatos en esta contienda pueden estar o no estar afiliados a ningún partido político</p> <p><input type="radio"/> Mike Erickson</p> <p><input type="radio"/> Michael Fryar</p> <p><input type="radio"/> J. "Domenic" Giandomenico</p> <p><input type="radio"/> Karla Silvestre</p>
<p>Board of Education District 1 Vote for 1 Non-Partisan Contest Candidates in this contest may or may not be affiliated with any political party Junta de Educación Distrito 1 Vote por Uno Contienda no partidista Los candidatos en esta contienda pueden estar o no estar afiliados a ningún partido político</p> <p><input type="radio"/> Alexander Fahmy</p> <p><input type="radio"/> Jay Guan</p> <p><input type="radio"/> Grace Rivera Oven</p> <p><input type="radio"/> Esther L. Wells</p>

<p>Board of Education District 3 Vote for 1 Non-Partisan Contest Candidates in this contest may or may not be affiliated with any political party Junta de Educación Distrito 3 Vote por Uno Contienda no partidista Los candidatos en esta contienda pueden estar o no estar afiliados a ningún partido político</p> <p><input type="radio"/> Marcus Alzona</p> <p><input type="radio"/> Scott Joftus</p> <p><input type="radio"/> Julie Yang</p>
<p>Board of Education District 5 Vote for 1 Non-Partisan Contest Candidates in this contest may or may not be affiliated with any political party Junta de Educación Distrito 5 Vote por Uno Contienda no partidista Los candidatos en esta contienda pueden estar o no estar afiliados a ningún partido político</p> <p><input type="radio"/> Valerie M. Coll</p> <p><input type="radio"/> Dawn Iannaco-Hahn</p> <p><input type="radio"/> Brenda Wolff</p>



Official Ballot
Gubernatorial Primary Election
July 19, 2022
State of Maryland, Montgomery County
Democratic Ballot

BS DEM 228
013-035

Papeleta Electoral Oficial
 Elección Primaria Gubernamental
 19 de julio del 2022
 Estado de Maryland, Condado de Montgomery
 Papeleta del Partido Demócrata

Instructions
Instrucciones

Making Selections
Seleccionando

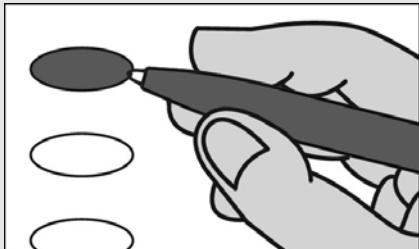

Fill in the oval to the left of the name of your choice. You must blacken the oval completely, and do not make any marks outside of the oval. You do not have to vote in every race.

Llene el óvalo a la izquierda del nombre de su selección. Debe rellenar el óvalo completamente y no haga ninguna marca fuera del óvalo. No tiene que votar en cada contienda.



Do not cross out or erase, or your vote may not count. If you make a mistake or a stray mark, you may ask for a new ballot.

No debe tachar o borrar o su voto no se contará. Si comete un error o hace una marca demás, pueda solicitar una nueva papeleta.

Governor / Lt. Governor
Vote for 1
 Gobernador / Vicegobernador
 Vote por Uno

- Rushern L. Baker, III**
and /y
Nancy Navarro
- Jon Baron**
and /y
Natalie Williams
- Peter Franchot**
and /y
Monique Anderson-Walker
- Douglas F. Gansler**
and /y
Candace Hollingsworth
- Ralph W. Jaffe**
and /y
Mark Greben
- Ashwani Jain**
and /y
LaTrece Hawkins Lytes
- John King**
and /y
Michelle Daugherty Siri
- Wes Moore**
and /y
Aruna Miller
- Tom Perez**
and /y
Shannon Sneed
- Jerome M. Segal**
and /y
Justinian M. Dispenza

Comptroller
Vote for 1
 Contralor
 Vote por Uno

- Timothy J. Adams**
- Brooke Elizabeth Lierman**

Attorney General
Vote for 1
 Procurador General
 Vote por Uno

- Anthony G. Brown**
- Katie Curran O'Malley**

U.S. Senator
Vote for 1
 Senador de los EE.UU.
 Vote por Uno

- Michelle L. Smith**
- Chris Van Hollen**

Representative in Congress
District 8
Vote for 1
 Representante en el Congreso
 Distrito 8
 Vote por Uno

- Andalib Odulate**
- Jamie Raskin**

State Senator
District 19
Vote for 1
 Senador Estatal
 Distrito 19
 Vote por Uno

- Ben Kramer**
Unopposed /Sin Oponente

House of Delegates
District 19
Vote for up to 3
 Cámara de Delegados
 Distrito 19
 Vote por No Más de Tres

- Charlotte Crutchfield**
- Bonnie Cullison**
- Augustin Esquivar Saah**
- Vaughn Stewart**

County Executive
Vote for 1
 Ejecutivo del Condado
 Vote por Uno

- David T. Blair**
- Marc Elrich**
- Peter James**
- Hans Riemer**

County Council At Large
Vote for up to 4
 Miembro del Concejo
 Representando el Condado
 Vote por No Más de Cuatro

- Gabe Albornoz**
- Brandy H. M. Brooks**
- Dana E. Gassaway**
- Evan Glass**
- Scott Evan Goldberg**
- Tom Hucker**
- Will Jawando**
- Laurie-Anne Sayles**

County Council
District 6
Vote for 1
 Concejo del Condado
 Distrito 6
 Vote por Uno

- Natali Fani Gonzalez**
- Omar Lazo**
- Maricé Morales**
- Brit Siman-Tov**
- Steve Solomon**
- Christa Tichy**
- Mark Trullinger**
- Vicki S. Vergagni**

Judge of the Circuit Court
Circuit 6
Vote for up to 4
 Juez de la Corte de Circuito
 Circuito 6
 Vote por No Más de Cuatro

- Carlos F. Acosta**
- Theresa M. Chernosky**
- Kathleen Dumais**
- Thomas P. Johnson, III**
- Rachel Theora McGuckian**
- Marylin Pierre**

State's Attorney
Vote for 1
 Fiscal del Estado
 Vote por Uno

- Tom DeGonia**
- John McCarthy**
- Bernice Mireku-North**
- Perry Paylor**

Vote Both Sides
 Vote en ambos lados



Clerk of the Circuit Court
Vote for 1
 Secretario de la Corte del Circuito
 Vote por Uno

- Alan S. Bowser**
- Karen Bushell**

Register of Wills
Vote for 1
 Registrador Testamentario
 Vote por Uno

- Joseph M. Griffin**
 Unopposed /Sin Oponente

Sheriff
Vote for 1
 Alguacil
 Vote por Uno

- Robert Bass**
- Maxwell Cornelius Uy**

Democratic Central Committee At Large
Vote for up to 8
No more than half of the members can be elected from the same gender.
 Comité Central Demócrata Representando el Condado
 Vote por No Más de Ocho
 No más de la mitad de los miembros pueden ser elegidos del mismo sexo.

- Tazeen Ahmad**
 Female /Femenino
- Sarah Brand**
 Female /Femenino
- Ilhan Cagri**
 Female /Femenino
- Barbara Ebel**
 Female /Femenino
- Marjorie Goldman**
 Female /Femenino
- Raju Mahajan**
 Male /Masculino
- Marko G. Rivera-Oven**
 Male /Masculino
- Andrew D. Saundry**
 Male /Masculino
- Michael Tardif**
 Male /Masculino
- Michelle C. Whittaker**
 Female /Femenino
- Peter Witzler**
 Male /Masculino

Democratic Central Committee
District 19
Vote for up to 2
No more than half of the members can be elected from the same gender.
 Comité Central Demócrata Distrito 19
 Vote por No Más de Dos
 No más de la mitad de los miembros pueden ser elegidos del mismo sexo.

- Tyler Beck**
 Male /Masculino
- Sebastian Johnson**
 Male /Masculino
- Samantha Jones**
 Female /Femenino

Board of Education At Large
Vote for 1
Non-Partisan Contest
Candidates in this contest may or may not be affiliated with any political party
 Junta de Educación Representando el Condado
 Vote por Uno
 Contienda no partidista
 Los candidatos en esta contienda pueden estar o no estar afiliados a ningún partido político

- Mike Erickson**
- Michael Fryar**
- J. "Domenic" Giandomenico**
- Karla Silvestre**

Board of Education
District 1
Vote for 1
Non-Partisan Contest
Candidates in this contest may or may not be affiliated with any political party
 Junta de Educación Distrito 1
 Vote por Uno
 Contienda no partidista
 Los candidatos en esta contienda pueden estar o no estar afiliados a ningún partido político

- Alexander Fahmy**
- Jay Guan**
- Grace Rivera Oven**
- Esther L. Wells**

Board of Education
District 3
Vote for 1
Non-Partisan Contest
Candidates in this contest may or may not be affiliated with any political party
 Junta de Educación Distrito 3
 Vote por Uno
 Contienda no partidista
 Los candidatos en esta contienda pueden estar o no estar afiliados a ningún partido político

- Marcus Alzona**
- Scott Joftus**
- Julie Yang**

Board of Education
District 5
Vote for 1
Non-Partisan Contest
Candidates in this contest may or may not be affiliated with any political party
 Junta de Educación Distrito 5
 Vote por Uno
 Contienda no partidista
 Los candidatos en esta contienda pueden estar o no estar afiliados a ningún partido político

- Valerie M. Coll**
- Dawn Iannaco-Hahn**
- Brenda Wolff**

Official Ballot
Gubernatorial Primary Election
July 19, 2022
State of Maryland, Montgomery County
Democratic Ballot

BS DEM 229
013-036

Papeleta Electoral Oficial
 Elección Primaria Gubernamental
 19 de julio del 2022
 Estado de Maryland, Condado de Montgomery
 Papeleta del Partido Demócrata

Instructions
Instrucciones

Making Selections
Seleccionando



Fill in the oval to the left of the name of your choice. You must blacken the oval completely, and do not make any marks outside of the oval. You do not have to vote in every race.

Llene el óvalo a la izquierda del nombre de su selección. Debe rellenar el óvalo completamente y no haga ninguna marca fuera del óvalo. No tiene que votar en cada contienda.



Do not cross out or erase, or your vote may not count. If you make a mistake or a stray mark, you may ask for a new ballot.

No debe tachar o borrar o su voto no se contará. Si comete un error o hace una marca demás, pueda solicitar una nueva papeleta.

Governor / Lt. Governor
Vote for 1
 Gobernador / Vicegobernador
 Vote por Uno

- Rushern L. Baker, III and /y Nancy Navarro**
- Jon Baron and /y Natalie Williams**
- Peter Franchot and /y Monique Anderson-Walker**
- Douglas F. Gansler and /y Candace Hollingsworth**
- Ralph W. Jaffe and /y Mark Greben**
- Ashwani Jain and /y LaTrece Hawkins Lytes**
- John King and /y Michelle Daugherty Siri**
- Wes Moore and /y Aruna Miller**
- Tom Perez and /y Shannon Sneed**
- Jerome M. Segal and /y Justinian M. Dispenza**

Comptroller
Vote for 1
 Contralor
 Vote por Uno

- Timothy J. Adams**
- Brooke Elizabeth Lierman**

Attorney General
Vote for 1
 Procurador General
 Vote por Uno

- Anthony G. Brown**
- Katie Curran O'Malley**

U.S. Senator
Vote for 1
 Senador de los EE.UU.
 Vote por Uno

- Michelle L. Smith**
- Chris Van Hollen**

Representative in Congress
District 8
Vote for 1
 Representante en el Congreso
 Distrito 8
 Vote por Uno

- Andalib Odulate**
- Jamie Raskin**

State Senator
District 18
Vote for 1
 Senador Estatal
 Distrito 18
 Vote por Uno

- Max Socol**
- Jeff Waldstreicher**

House of Delegates
District 18
Vote for up to 3
 Cámara de Delegados
 Distrito 18
 Vote por No Más de Tres

- Aaron M. Kaufman Unopposed /Sin Oponente**
- Emily Shetty Unopposed /Sin Oponente**
- Jared Solomon Unopposed /Sin Oponente**

County Executive
Vote for 1
 Ejecutivo del Condado
 Vote por Uno

- David T. Blair**
- Marc Elrich**
- Peter James**
- Hans Riemer**

County Council At Large
Vote for up to 4
 Miembro del Concejo
 Representando el Condado
 Vote por No Más de Cuatro

- Gabe Albornoz**
- Brandy H. M. Brooks**
- Dana E. Gassaway**
- Evan Glass**
- Scott Evan Goldberg**
- Tom Hucker**
- Will Jawando**
- Laurie-Anne Sayles**

County Council
District 6
Vote for 1
 Concejo del Condado
 Distrito 6
 Vote por Uno

- Natali Fani Gonzalez**
- Omar Lazo**
- Maricé Morales**
- Brit Siman-Tov**
- Steve Solomon**
- Christa Tichy**
- Mark Trullinger**
- Vicki S. Vergagni**

Judge of the Circuit Court
Circuit 6
Vote for up to 4
 Juez de la Corte de Circuito
 Circuito 6
 Vote por No Más de Cuatro

- Carlos F. Acosta**
- Theresa M. Chernosky**
- Kathleen Dumais**
- Thomas P. Johnson, III**
- Rachel Theora McGuckian**
- Marilyn Pierre**

Vote Both Sides
 Vote en ambos lados



<p>State's Attorney Vote for 1 Fiscal del Estado Vote por Uno</p> <p><input type="radio"/> Tom DeGonia</p> <p><input type="radio"/> John McCarthy</p> <p><input type="radio"/> Bernice Mireku-North</p> <p><input type="radio"/> Perry Paylor</p>
<p>Clerk of the Circuit Court Vote for 1 Secretario de la Corte del Circuito Vote por Uno</p> <p><input type="radio"/> Alan S. Bowser</p> <p><input type="radio"/> Karen Bushell</p>
<p>Register of Wills Vote for 1 Registrador Testamentario Vote por Uno</p> <p><input type="radio"/> Joseph M. Griffin Unopposed /Sin Oponente</p>
<p>Sheriff Vote for 1 Alguacil Vote por Uno</p> <p><input type="radio"/> Robert Bass</p> <p><input type="radio"/> Maxwell Cornelius Uy</p>
<p>Democratic Central Committee At Large Vote for up to 8 No more than half of the members can be elected from the same gender. Comité Central Demócrata Representando el Condado Vote por No Más de Ocho No más de la mitad de los miembros pueden ser elegidos del mismo sexo.</p> <p><input type="radio"/> Tazeen Ahmad Female /Femenino</p> <p><input type="radio"/> Sarah Brand Female /Femenino</p> <p><input type="radio"/> Ilhan Cagri Female /Femenino</p> <p><input type="radio"/> Barbara Ebel Female /Femenino</p> <p><input type="radio"/> Marjorie Goldman Female /Femenino</p> <p><input type="radio"/> Raju Mahajan Male /Masculino</p> <p><input type="radio"/> Marko G. Rivera-Oven Male /Masculino</p> <p><input type="radio"/> Andrew D. Saundry Male /Masculino</p> <p><input type="radio"/> Michael Tardif Male /Masculino</p> <p><input type="radio"/> Michelle C. Whittaker Female /Femenino</p> <p><input type="radio"/> Peter Witzler Male /Masculino</p>

<p>Democratic Central Committee District 18 Vote for up to 2 No more than half of the members can be elected from the same gender. Comité Central Demócrata Distrito 18 Vote por No Más de Dos No más de la mitad de los miembros pueden ser elegidos del mismo sexo.</p> <p><input type="radio"/> Shruti Bhatnagar Female /Femenino</p> <p><input type="radio"/> Edward Fischman Male /Masculino</p> <p><input type="radio"/> Marquette D. Rogers Male /Masculino</p> <p><input type="radio"/> Marcus A. Vessels Male /Masculino</p>
<p>Board of Education At Large Vote for 1 Non-Partisan Contest Candidates in this contest may or may not be affiliated with any political party Junta de Educación Representando el Condado Vote por Uno Contienda no partidista Los candidatos en esta contienda pueden estar o no estar afiliados a ningún partido político</p> <p><input type="radio"/> Mike Erickson</p> <p><input type="radio"/> Michael Fryar</p> <p><input type="radio"/> J. "Domenic" Giandomenico</p> <p><input type="radio"/> Karla Silvestre</p>
<p>Board of Education District 1 Vote for 1 Non-Partisan Contest Candidates in this contest may or may not be affiliated with any political party Junta de Educación Distrito 1 Vote por Uno Contienda no partidista Los candidatos en esta contienda pueden estar o no estar afiliados a ningún partido político</p> <p><input type="radio"/> Alexander Fahmy</p> <p><input type="radio"/> Jay Guan</p> <p><input type="radio"/> Grace Rivera Oven</p> <p><input type="radio"/> Esther L. Wells</p>

<p>Board of Education District 3 Vote for 1 Non-Partisan Contest Candidates in this contest may or may not be affiliated with any political party Junta de Educación Distrito 3 Vote por Uno Contienda no partidista Los candidatos en esta contienda pueden estar o no estar afiliados a ningún partido político</p> <p><input type="radio"/> Marcus Alzona</p> <p><input type="radio"/> Scott Joftus</p> <p><input type="radio"/> Julie Yang</p>
<p>Board of Education District 5 Vote for 1 Non-Partisan Contest Candidates in this contest may or may not be affiliated with any political party Junta de Educación Distrito 5 Vote por Uno Contienda no partidista Los candidatos en esta contienda pueden estar o no estar afiliados a ningún partido político</p> <p><input type="radio"/> Valerie M. Coll</p> <p><input type="radio"/> Dawn Iannaco-Hahn</p> <p><input type="radio"/> Brenda Wolff</p>

Official Ballot
Gubernatorial Primary Election
July 19, 2022
State of Maryland, Montgomery County
Democratic Ballot

BS DEM 230
013-037

Papeleta Electoral Oficial
 Elección Primaria Gubernamental
 19 de julio del 2022
 Estado de Maryland, Condado de Montgomery
 Papeleta del Partido Demócrata

Instructions
Instrucciones

Making Selections
Seleccionando

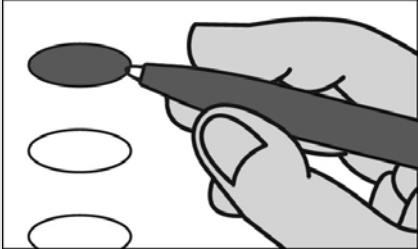

Fill in the oval to the left of the name of your choice. You must blacken the oval completely, and do not make any marks outside of the oval. You do not have to vote in every race.

Llene el óvalo a la izquierda del nombre de su selección. Debe rellenar el óvalo completamente y no haga ninguna marca fuera del óvalo. No tiene que votar en cada contienda.



Do not cross out or erase, or your vote may not count. If you make a mistake or a stray mark, you may ask for a new ballot.

No debe tachar o borrar o su voto no se contará. Si comete un error o hace una marca demás, pueda solicitar una nueva papeleta.

Governor / Lt. Governor
Vote for 1
 Gobernador / Vicegobernador
 Vote por Uno

- Rushern L. Baker, III and /y Nancy Navarro
- Jon Baron and /y Natalie Williams
- Peter Franchot and /y Monique Anderson-Walker
- Douglas F. Gansler and /y Candace Hollingsworth
- Ralph W. Jaffe and /y Mark Greben
- Ashwani Jain and /y LaTrece Hawkins Lytes
- John King and /y Michelle Daugherty Siri
- Wes Moore and /y Aruna Miller
- Tom Perez and /y Shannon Sneed
- Jerome M. Segal and /y Justinian M. Dispenza

Comptroller
Vote for 1
 Contralor
 Vote por Uno

- Timothy J. Adams
- Brooke Elizabeth Lierman

Attorney General
Vote for 1
 Procurador General
 Vote por Uno

- Anthony G. Brown
- Katie Curran O'Malley

U.S. Senator
Vote for 1
 Senador de los EE.UU.
 Vote por Uno

- Michelle L. Smith
- Chris Van Hollen

Representative in Congress
District 8
Vote for 1
 Representante en el Congreso
 Distrito 8
 Vote por Uno

- Andalib Odulate
- Jamie Raskin

State Senator
District 19
Vote for 1
 Senador Estatal
 Distrito 19
 Vote por Uno

- Ben Kramer
Unopposed /Sin Oponente

House of Delegates
District 19
Vote for up to 3
 Cámara de Delegados
 Distrito 19
 Vote por No Más de Tres

- Charlotte Crutchfield
- Bonnie Cullison
- Augustin Esquivar Saah
- Vaughn Stewart

County Executive
Vote for 1
 Ejecutivo del Condado
 Vote por Uno

- David T. Blair
- Marc Elrich
- Peter James
- Hans Riemer

County Council At Large
Vote for up to 4
 Miembro del Concejo
 Representando el Condado
 Vote por No Más de Cuatro

- Gabe Albornoz
- Brandy H. M. Brooks
- Dana E. Gassaway
- Evan Glass
- Scott Evan Goldberg
- Tom Hucker
- Will Jawando
- Laurie-Anne Sayles

County Council
District 6
Vote for 1
 Concejo del Condado
 Distrito 6
 Vote por Uno

- Natali Fani Gonzalez
- Omar Lazo
- Maricé Morales
- Brit Siman-Tov
- Steve Solomon
- Christa Tichy
- Mark Trullinger
- Vicki S. Vergagni

Judge of the Circuit Court
Circuit 6
Vote for up to 4
 Juez de la Corte de Circuito
 Circuito 6
 Vote por No Más de Cuatro

- Carlos F. Acosta
- Theresa M. Chernosky
- Kathleen Dumais
- Thomas P. Johnson, III
- Rachel Theora McGuckian
- Marilyn Pierre

State's Attorney
Vote for 1
 Fiscal del Estado
 Vote por Uno

- Tom DeGonia
- John McCarthy
- Bernice Mireku-North
- Perry Paylor

Vote Both Sides
 Vote en ambos lados



Clerk of the Circuit Court
Vote for 1
 Secretario de la Corte del Circuito
 Vote por Uno

- Alan S. Bowser**
- Karen Bushell**

Register of Wills
Vote for 1
 Registrador Testamentario
 Vote por Uno

- Joseph M. Griffin**
 Unopposed /Sin Oponente

Sheriff
Vote for 1
 Alguacil
 Vote por Uno

- Robert Bass**
- Maxwell Cornelius Uy**

Democratic Central Committee At Large
Vote for up to 8
No more than half of the members can be elected from the same gender.
 Comité Central Demócrata Representando el Condado
 Vote por No Más de Ocho
 No más de la mitad de los miembros pueden ser elegidos del mismo sexo.

- Tazeen Ahmad**
 Female /Femenino
- Sarah Brand**
 Female /Femenino
- Ilhan Cagri**
 Female /Femenino
- Barbara Ebel**
 Female /Femenino
- Marjorie Goldman**
 Female /Femenino
- Raju Mahajan**
 Male /Masculino
- Marko G. Rivera-Oven**
 Male /Masculino
- Andrew D. Saundry**
 Male /Masculino
- Michael Tardif**
 Male /Masculino
- Michelle C. Whittaker**
 Female /Femenino
- Peter Witzler**
 Male /Masculino

Democratic Central Committee
District 19
Vote for up to 2
No more than half of the members can be elected from the same gender.
 Comité Central Demócrata Distrito 19
 Vote por No Más de Dos
 No más de la mitad de los miembros pueden ser elegidos del mismo sexo.

- Tyler Beck**
 Male /Masculino
- Sebastian Johnson**
 Male /Masculino
- Samantha Jones**
 Female /Femenino

Board of Education At Large
Vote for 1
Non-Partisan Contest
Candidates in this contest may or may not be affiliated with any political party
 Junta de Educación Representando el Condado
 Vote por Uno
 Contienda no partidista
 Los candidatos en esta contienda pueden estar o no estar afiliados a ningún partido político

- Mike Erickson**
- Michael Fryar**
- J. "Domenic" Giandomenico**
- Karla Silvestre**

Board of Education
District 1
Vote for 1
Non-Partisan Contest
Candidates in this contest may or may not be affiliated with any political party
 Junta de Educación Distrito 1
 Vote por Uno
 Contienda no partidista
 Los candidatos en esta contienda pueden estar o no estar afiliados a ningún partido político

- Alexander Fahmy**
- Jay Guan**
- Grace Rivera Oven**
- Esther L. Wells**

Board of Education
District 3
Vote for 1
Non-Partisan Contest
Candidates in this contest may or may not be affiliated with any political party
 Junta de Educación Distrito 3
 Vote por Uno
 Contienda no partidista
 Los candidatos en esta contienda pueden estar o no estar afiliados a ningún partido político

- Marcus Alzona**
- Scott Joftus**
- Julie Yang**

Board of Education
District 5
Vote for 1
Non-Partisan Contest
Candidates in this contest may or may not be affiliated with any political party
 Junta de Educación Distrito 5
 Vote por Uno
 Contienda no partidista
 Los candidatos en esta contienda pueden estar o no estar afiliados a ningún partido político

- Valerie M. Coll**
- Dawn Iannaco-Hahn**
- Brenda Wolff**

Official Ballot
Gubernatorial Primary Election
July 19, 2022
State of Maryland, Montgomery County
Democratic Ballot

BS DEM 231
013-038

Papeleta Electoral Oficial
 Elección Primaria Gubernamental
 19 de julio del 2022
 Estado de Maryland, Condado de Montgomery
 Papeleta del Partido Demócrata

Instructions
Instrucciones

Making Selections
Seleccionando



Fill in the oval to the left of the name of your choice. You must blacken the oval completely, and do not make any marks outside of the oval. You do not have to vote in every race.

Llene el óvalo a la izquierda del nombre de su selección. Debe rellenar el óvalo completamente y no haga ninguna marca fuera del óvalo. No tiene que votar en cada contienda.



Do not cross out or erase, or your vote may not count. If you make a mistake or a stray mark, you may ask for a new ballot.

No debe tachar o borrar o su voto no se contará. Si comete un error o hace una marca demás, pueda solicitar una nueva papeleta.

Governor / Lt. Governor
Vote for 1
 Gobernador / Vicegobernador
 Vote por Uno

- Rushern L. Baker, III and /y Nancy Navarro**
- Jon Baron and /y Natalie Williams**
- Peter Franchot and /y Monique Anderson-Walker**
- Douglas F. Gansler and /y Candace Hollingsworth**
- Ralph W. Jaffe and /y Mark Greben**
- Ashwani Jain and /y LaTrece Hawkins Lytes**
- John King and /y Michelle Daugherty Siri**
- Wes Moore and /y Aruna Miller**
- Tom Perez and /y Shannon Sneed**
- Jerome M. Segal and /y Justinian M. Dispenza**

Comptroller
Vote for 1
 Contralor
 Vote por Uno

- Timothy J. Adams**
- Brooke Elizabeth Lierman**

Attorney General
Vote for 1
 Procurador General
 Vote por Uno

- Anthony G. Brown**
- Katie Curran O'Malley**

U.S. Senator
Vote for 1
 Senador de los EE.UU.
 Vote por Uno

- Michelle L. Smith**
- Chris Van Hollen**

Representative in Congress
District 8
Vote for 1
 Representante en el Congreso
 Distrito 8
 Vote por Uno

- Andalib Odulate**
- Jamie Raskin**

State Senator
District 18
Vote for 1
 Senador Estatal
 Distrito 18
 Vote por Uno

- Max Socol**
- Jeff Waldstreicher**

House of Delegates
District 18
Vote for up to 3
 Cámara de Delegados
 Distrito 18
 Vote por No Más de Tres

- Aaron M. Kaufman**
Unopposed /Sin Oponente
- Emily Shetty**
Unopposed /Sin Oponente
- Jared Solomon**
Unopposed /Sin Oponente

County Executive
Vote for 1
 Ejecutivo del Condado
 Vote por Uno

- David T. Blair**
- Marc Elrich**
- Peter James**
- Hans Riemer**

County Council At Large
Vote for up to 4
 Miembro del Concejo
 Representando el Condado
 Vote por No Más de Cuatro

- Gabe Albornoz**
- Brandy H. M. Brooks**
- Dana E. Gassaway**
- Evan Glass**
- Scott Evan Goldberg**
- Tom Hucker**
- Will Jawando**
- Laurie-Anne Sayles**

County Council
District 4
Vote for 1
 Concejo del Condado
 Distrito 4
 Vote por Uno

- Al Carr**
- Amy Ginsburg**
- Troy Murtha**
- Kate Stewart**
- John F. Zittrauer**

Judge of the Circuit Court
Circuit 6
Vote for up to 4
 Juez de la Corte de Circuito
 Circuito 6
 Vote por No Más de Cuatro

- Carlos F. Acosta**
- Theresa M. Chernosky**
- Kathleen Dumais**
- Thomas P. Johnson, III**
- Rachel Theora McGuckian**
- Marylin Pierre**

Vote Both Sides
 Vote en ambos lados



<p>State's Attorney Vote for 1 Fiscal del Estado Vote por Uno</p> <p><input type="radio"/> Tom DeGonia</p> <p><input type="radio"/> John McCarthy</p> <p><input type="radio"/> Bernice Mireku-North</p> <p><input type="radio"/> Perry Paylor</p>
<p>Clerk of the Circuit Court Vote for 1 Secretario de la Corte del Circuito Vote por Uno</p> <p><input type="radio"/> Alan S. Bowser</p> <p><input type="radio"/> Karen Bushell</p>
<p>Register of Wills Vote for 1 Registrador Testamentario Vote por Uno</p> <p><input type="radio"/> Joseph M. Griffin Unopposed /Sin Oponente</p>
<p>Sheriff Vote for 1 Alguacil Vote por Uno</p> <p><input type="radio"/> Robert Bass</p> <p><input type="radio"/> Maxwell Cornelius Uy</p>
<p>Democratic Central Committee At Large Vote for up to 8 No more than half of the members can be elected from the same gender. Comité Central Demócrata Representando el Condado Vote por No Más de Ocho No más de la mitad de los miembros pueden ser elegidos del mismo sexo.</p> <p><input type="radio"/> Tazeen Ahmad Female /Femenino</p> <p><input type="radio"/> Sarah Brand Female /Femenino</p> <p><input type="radio"/> Ilhan Cagri Female /Femenino</p> <p><input type="radio"/> Barbara Ebel Female /Femenino</p> <p><input type="radio"/> Marjorie Goldman Female /Femenino</p> <p><input type="radio"/> Raju Mahajan Male /Masculino</p> <p><input type="radio"/> Marko G. Rivera-Oven Male /Masculino</p> <p><input type="radio"/> Andrew D. Saundry Male /Masculino</p> <p><input type="radio"/> Michael Tardif Male /Masculino</p> <p><input type="radio"/> Michelle C. Whittaker Female /Femenino</p> <p><input type="radio"/> Peter Witzler Male /Masculino</p>

<p>Democratic Central Committee District 18 Vote for up to 2 No more than half of the members can be elected from the same gender. Comité Central Demócrata Distrito 18 Vote por No Más de Dos No más de la mitad de los miembros pueden ser elegidos del mismo sexo.</p> <p><input type="radio"/> Shruti Bhatnagar Female /Femenino</p> <p><input type="radio"/> Edward Fischman Male /Masculino</p> <p><input type="radio"/> Marquette D. Rogers Male /Masculino</p> <p><input type="radio"/> Marcus A. Vessels Male /Masculino</p>
<p>Board of Education At Large Vote for 1 Non-Partisan Contest Candidates in this contest may or may not be affiliated with any political party Junta de Educación Representando el Condado Vote por Uno Contienda no partidista Los candidatos en esta contienda pueden estar o no estar afiliados a ningún partido político</p> <p><input type="radio"/> Mike Erickson</p> <p><input type="radio"/> Michael Fryar</p> <p><input type="radio"/> J. "Domenic" Giandomenico</p> <p><input type="radio"/> Karla Silvestre</p>
<p>Board of Education District 1 Vote for 1 Non-Partisan Contest Candidates in this contest may or may not be affiliated with any political party Junta de Educación Distrito 1 Vote por Uno Contienda no partidista Los candidatos en esta contienda pueden estar o no estar afiliados a ningún partido político</p> <p><input type="radio"/> Alexander Fahmy</p> <p><input type="radio"/> Jay Guan</p> <p><input type="radio"/> Grace Rivera Oven</p> <p><input type="radio"/> Esther L. Wells</p>

<p>Board of Education District 3 Vote for 1 Non-Partisan Contest Candidates in this contest may or may not be affiliated with any political party Junta de Educación Distrito 3 Vote por Uno Contienda no partidista Los candidatos en esta contienda pueden estar o no estar afiliados a ningún partido político</p> <p><input type="radio"/> Marcus Alzona</p> <p><input type="radio"/> Scott Joftus</p> <p><input type="radio"/> Julie Yang</p>
<p>Board of Education District 5 Vote for 1 Non-Partisan Contest Candidates in this contest may or may not be affiliated with any political party Junta de Educación Distrito 5 Vote por Uno Contienda no partidista Los candidatos en esta contienda pueden estar o no estar afiliados a ningún partido político</p> <p><input type="radio"/> Valerie M. Coll</p> <p><input type="radio"/> Dawn Iannaco-Hahn</p> <p><input type="radio"/> Brenda Wolff</p>

Official Ballot
Gubernatorial Primary Election
July 19, 2022
State of Maryland, Montgomery County
Democratic Ballot

BS DEM 232
013-039

Papeleta Electoral Oficial
 Elección Primaria Gubernamental
 19 de julio del 2022
 Estado de Maryland, Condado de Montgomery
 Papeleta del Partido Demócrata

Instructions
Instrucciones

Making Selections
Seleccionando



Fill in the oval to the left of the name of your choice. You must blacken the oval completely, and do not make any marks outside of the oval. You do not have to vote in every race.

Llene el óvalo a la izquierda del nombre de su selección. Debe rellenar el óvalo completamente y no haga ninguna marca fuera del óvalo. No tiene que votar en cada contienda.



Do not cross out or erase, or your vote may not count. If you make a mistake or a stray mark, you may ask for a new ballot.

No debe tachar o borrar o su voto no se contará. Si comete un error o hace una marca demás, pueda solicitar una nueva papeleta.

Governor / Lt. Governor
Vote for 1
 Gobernador / Vicegobernador
 Vote por Uno

- Rushern L. Baker, III**
and /y
Nancy Navarro
- Jon Baron**
and /y
Natalie Williams
- Peter Franchot**
and /y
Monique Anderson-Walker
- Douglas F. Gansler**
and /y
Candace Hollingsworth
- Ralph W. Jaffe**
and /y
Mark Greben
- Ashwani Jain**
and /y
LaTrece Hawkins Lytes
- John King**
and /y
Michelle Daugherty Siri
- Wes Moore**
and /y
Aruna Miller
- Tom Perez**
and /y
Shannon Sneed
- Jerome M. Segal**
and /y
Justinian M. Dispenza

Comptroller
Vote for 1
 Contralor
 Vote por Uno

- Timothy J. Adams**
- Brooke Elizabeth Lierman**

Attorney General
Vote for 1
 Procurador General
 Vote por Uno

- Anthony G. Brown**
- Katie Curran O'Malley**

U.S. Senator
Vote for 1
 Senador de los EE.UU.
 Vote por Uno

- Michelle L. Smith**
- Chris Van Hollen**

Representative in Congress
District 8
Vote for 1
 Representante en el Congreso
 Distrito 8
 Vote por Uno

- Andalib Odulate**
- Jamie Raskin**

State Senator
District 18
Vote for 1
 Senador Estatal
 Distrito 18
 Vote por Uno

- Max Socol**
- Jeff Waldstreicher**

House of Delegates
District 18
Vote for up to 3
 Cámara de Delegados
 Distrito 18
 Vote por No Más de Tres

- Aaron M. Kaufman**
Unopposed /Sin Oponente
- Emily Shetty**
Unopposed /Sin Oponente
- Jared Solomon**
Unopposed /Sin Oponente

County Executive
Vote for 1
 Ejecutivo del Condado
 Vote por Uno

- David T. Blair**
- Marc Elrich**
- Peter James**
- Hans Riemer**

County Council At Large
Vote for up to 4
 Miembro del Concejo
 Representando el Condado
 Vote por No Más de Cuatro

- Gabe Albornoz**
- Brandy H. M. Brooks**
- Dana E. Gassaway**
- Evan Glass**
- Scott Evan Goldberg**
- Tom Hucker**
- Will Jawando**
- Laurie-Anne Sayles**

County Council
District 4
Vote for 1
 Concejo del Condado
 Distrito 4
 Vote por Uno

- Al Carr**
- Amy Ginsburg**
- Troy Murtha**
- Kate Stewart**
- John F. Zittrauer**

Judge of the Circuit Court
Circuit 6
Vote for up to 4
 Juez de la Corte de Circuito
 Circuito 6
 Vote por No Más de Cuatro

- Carlos F. Acosta**
- Theresa M. Chernosky**
- Kathleen Dumais**
- Thomas P. Johnson, III**
- Rachel Theora McGuckian**
- Marylin Pierre**

Vote Both Sides
 Vote en ambos lados



<p>State's Attorney Vote for 1 Fiscal del Estado Vote por Uno</p> <p><input type="radio"/> Tom DeGonia</p> <p><input type="radio"/> John McCarthy</p> <p><input type="radio"/> Bernice Mireku-North</p> <p><input type="radio"/> Perry Paylor</p>
<p>Clerk of the Circuit Court Vote for 1 Secretario de la Corte del Circuito Vote por Uno</p> <p><input type="radio"/> Alan S. Bowser</p> <p><input type="radio"/> Karen Bushell</p>
<p>Register of Wills Vote for 1 Registrador Testamentario Vote por Uno</p> <p><input type="radio"/> Joseph M. Griffin Unopposed /Sin Oponente</p>
<p>Sheriff Vote for 1 Alguacil Vote por Uno</p> <p><input type="radio"/> Robert Bass</p> <p><input type="radio"/> Maxwell Cornelius Uy</p>
<p>Democratic Central Committee At Large Vote for up to 8 No more than half of the members can be elected from the same gender. Comité Central Demócrata Representando el Condado Vote por No Más de Ocho No más de la mitad de los miembros pueden ser elegidos del mismo sexo.</p> <p><input type="radio"/> Tazeen Ahmad Female /Femenino</p> <p><input type="radio"/> Sarah Brand Female /Femenino</p> <p><input type="radio"/> Ilhan Cagri Female /Femenino</p> <p><input type="radio"/> Barbara Ebel Female /Femenino</p> <p><input type="radio"/> Marjorie Goldman Female /Femenino</p> <p><input type="radio"/> Raju Mahajan Male /Masculino</p> <p><input type="radio"/> Marko G. Rivera-Oven Male /Masculino</p> <p><input type="radio"/> Andrew D. Saundry Male /Masculino</p> <p><input type="radio"/> Michael Tardif Male /Masculino</p> <p><input type="radio"/> Michelle C. Whittaker Female /Femenino</p> <p><input type="radio"/> Peter Witzler Male /Masculino</p>

<p>Democratic Central Committee District 18 Vote for up to 2 No more than half of the members can be elected from the same gender. Comité Central Demócrata Distrito 18 Vote por No Más de Dos No más de la mitad de los miembros pueden ser elegidos del mismo sexo.</p> <p><input type="radio"/> Shruti Bhatnagar Female /Femenino</p> <p><input type="radio"/> Edward Fischman Male /Masculino</p> <p><input type="radio"/> Marquette D. Rogers Male /Masculino</p> <p><input type="radio"/> Marcus A. Vessels Male /Masculino</p>
<p>Board of Education At Large Vote for 1 Non-Partisan Contest Candidates in this contest may or may not be affiliated with any political party Junta de Educación Representando el Condado Vote por Uno Contienda no partidista Los candidatos en esta contienda pueden estar o no estar afiliados a ningún partido político</p> <p><input type="radio"/> Mike Erickson</p> <p><input type="radio"/> Michael Fryar</p> <p><input type="radio"/> J. "Domenic" Giandomenico</p> <p><input type="radio"/> Karla Silvestre</p>
<p>Board of Education District 1 Vote for 1 Non-Partisan Contest Candidates in this contest may or may not be affiliated with any political party Junta de Educación Distrito 1 Vote por Uno Contienda no partidista Los candidatos en esta contienda pueden estar o no estar afiliados a ningún partido político</p> <p><input type="radio"/> Alexander Fahmy</p> <p><input type="radio"/> Jay Guan</p> <p><input type="radio"/> Grace Rivera Oven</p> <p><input type="radio"/> Esther L. Wells</p>

<p>Board of Education District 3 Vote for 1 Non-Partisan Contest Candidates in this contest may or may not be affiliated with any political party Junta de Educación Distrito 3 Vote por Uno Contienda no partidista Los candidatos en esta contienda pueden estar o no estar afiliados a ningún partido político</p> <p><input type="radio"/> Marcus Alzona</p> <p><input type="radio"/> Scott Joftus</p> <p><input type="radio"/> Julie Yang</p>
<p>Board of Education District 5 Vote for 1 Non-Partisan Contest Candidates in this contest may or may not be affiliated with any political party Junta de Educación Distrito 5 Vote por Uno Contienda no partidista Los candidatos en esta contienda pueden estar o no estar afiliados a ningún partido político</p> <p><input type="radio"/> Valerie M. Coll</p> <p><input type="radio"/> Dawn Iannaco-Hahn</p> <p><input type="radio"/> Brenda Wolff</p>

Official Ballot
Gubernatorial Primary Election
July 19, 2022
State of Maryland, Montgomery County
Democratic Ballot

BS DEM 233
013-040

Papeleta Electoral Oficial
 Elección Primaria Gubernamental
 19 de julio del 2022
 Estado de Maryland, Condado de Montgomery
 Papeleta del Partido Demócrata

Instructions
Instrucciones

Making Selections
Seleccionando



Fill in the oval to the left of the name of your choice. You must blacken the oval completely, and do not make any marks outside of the oval. You do not have to vote in every race.

Llene el óvalo a la izquierda del nombre de su selección. Debe rellenar el óvalo completamente y no haga ninguna marca fuera del óvalo. No tiene que votar en cada contienda.



Do not cross out or erase, or your vote may not count. If you make a mistake or a stray mark, you may ask for a new ballot.

No debe tachar o borrar o su voto no se contará. Si comete un error o hace una marca demás, pueda solicitar una nueva papeleta.

Governor / Lt. Governor
Vote for 1
 Gobernador / Vicegobernador
 Vote por Uno

- Rushern L. Baker, III and /y Nancy Navarro**
- Jon Baron and /y Natalie Williams**
- Peter Franchot and /y Monique Anderson-Walker**
- Douglas F. Gansler and /y Candace Hollingsworth**
- Ralph W. Jaffe and /y Mark Greben**
- Ashwani Jain and /y LaTrece Hawkins Lytes**
- John King and /y Michelle Daugherty Siri**
- Wes Moore and /y Aruna Miller**
- Tom Perez and /y Shannon Sneed**
- Jerome M. Segal and /y Justinian M. Dispenza**

Comptroller
Vote for 1
 Contralor
 Vote por Uno

- Timothy J. Adams**
- Brooke Elizabeth Lierman**

Attorney General
Vote for 1
 Procurador General
 Vote por Uno

- Anthony G. Brown**
- Katie Curran O'Malley**

U.S. Senator
Vote for 1
 Senador de los EE.UU.
 Vote por Uno

- Michelle L. Smith**
- Chris Van Hollen**

Representative in Congress
District 8
Vote for 1
 Representante en el Congreso
 Distrito 8
 Vote por Uno

- Andalib Odulate**
- Jamie Raskin**

State Senator
District 18
Vote for 1
 Senador Estatal
 Distrito 18
 Vote por Uno

- Max Socol**
- Jeff Waldstreicher**

House of Delegates
District 18
Vote for up to 3
 Cámara de Delegados
 Distrito 18
 Vote por No Más de Tres

- Aaron M. Kaufman Unopposed /Sin Oponente**
- Emily Shetty Unopposed /Sin Oponente**
- Jared Solomon Unopposed /Sin Oponente**

County Executive
Vote for 1
 Ejecutivo del Condado
 Vote por Uno

- David T. Blair**
- Marc Elrich**
- Peter James**
- Hans Riemer**

County Council At Large
Vote for up to 4
 Miembro del Concejo
 Representando el Condado
 Vote por No Más de Cuatro

- Gabe Albornoz**
- Brandy H. M. Brooks**
- Dana E. Gassaway**
- Evan Glass**
- Scott Evan Goldberg**
- Tom Hucker**
- Will Jawando**
- Laurie-Anne Sayles**

County Council
District 6
Vote for 1
 Concejo del Condado
 Distrito 6
 Vote por Uno

- Natali Fani Gonzalez**
- Omar Lazo**
- Maricé Morales**
- Brit Siman-Tov**
- Steve Solomon**
- Christa Tichy**
- Mark Trullinger**
- Vicki S. Vergagni**

Judge of the Circuit Court
Circuit 6
Vote for up to 4
 Juez de la Corte de Circuito
 Circuito 6
 Vote por No Más de Cuatro

- Carlos F. Acosta**
- Theresa M. Chernosky**
- Kathleen Dumais**
- Thomas P. Johnson, III**
- Rachel Theora McGuckian**
- Marilyn Pierre**

Vote Both Sides
 Vote en ambos lados



<p>State's Attorney Vote for 1 Fiscal del Estado Vote por Uno</p> <p><input type="radio"/> Tom DeGonia</p> <p><input type="radio"/> John McCarthy</p> <p><input type="radio"/> Bernice Mireku-North</p> <p><input type="radio"/> Perry Paylor</p>
<p>Clerk of the Circuit Court Vote for 1 Secretario de la Corte del Circuito Vote por Uno</p> <p><input type="radio"/> Alan S. Bowser</p> <p><input type="radio"/> Karen Bushell</p>
<p>Register of Wills Vote for 1 Registrador Testamentario Vote por Uno</p> <p><input type="radio"/> Joseph M. Griffin Unopposed /Sin Oponente</p>
<p>Sheriff Vote for 1 Alguacil Vote por Uno</p> <p><input type="radio"/> Robert Bass</p> <p><input type="radio"/> Maxwell Cornelius Uy</p>
<p>Democratic Central Committee At Large Vote for up to 8 No more than half of the members can be elected from the same gender. Comité Central Demócrata Representando el Condado Vote por No Más de Ocho No más de la mitad de los miembros pueden ser elegidos del mismo sexo.</p> <p><input type="radio"/> Tazeen Ahmad Female /Femenino</p> <p><input type="radio"/> Sarah Brand Female /Femenino</p> <p><input type="radio"/> Ilhan Cagri Female /Femenino</p> <p><input type="radio"/> Barbara Ebel Female /Femenino</p> <p><input type="radio"/> Marjorie Goldman Female /Femenino</p> <p><input type="radio"/> Raju Mahajan Male /Masculino</p> <p><input type="radio"/> Marko G. Rivera-Oven Male /Masculino</p> <p><input type="radio"/> Andrew D. Saundry Male /Masculino</p> <p><input type="radio"/> Michael Tardif Male /Masculino</p> <p><input type="radio"/> Michelle C. Whittaker Female /Femenino</p> <p><input type="radio"/> Peter Witzler Male /Masculino</p>

<p>Democratic Central Committee District 18 Vote for up to 2 No more than half of the members can be elected from the same gender. Comité Central Demócrata Distrito 18 Vote por No Más de Dos No más de la mitad de los miembros pueden ser elegidos del mismo sexo.</p> <p><input type="radio"/> Shruti Bhatnagar Female /Femenino</p> <p><input type="radio"/> Edward Fischman Male /Masculino</p> <p><input type="radio"/> Marquette D. Rogers Male /Masculino</p> <p><input type="radio"/> Marcus A. Vessels Male /Masculino</p>
<p>Board of Education At Large Vote for 1 Non-Partisan Contest Candidates in this contest may or may not be affiliated with any political party Junta de Educación Representando el Condado Vote por Uno Contienda no partidista Los candidatos en esta contienda pueden estar o no estar afiliados a ningún partido político</p> <p><input type="radio"/> Mike Erickson</p> <p><input type="radio"/> Michael Fryar</p> <p><input type="radio"/> J. "Domenic" Giandomenico</p> <p><input type="radio"/> Karla Silvestre</p>
<p>Board of Education District 1 Vote for 1 Non-Partisan Contest Candidates in this contest may or may not be affiliated with any political party Junta de Educación Distrito 1 Vote por Uno Contienda no partidista Los candidatos en esta contienda pueden estar o no estar afiliados a ningún partido político</p> <p><input type="radio"/> Alexander Fahmy</p> <p><input type="radio"/> Jay Guan</p> <p><input type="radio"/> Grace Rivera Oven</p> <p><input type="radio"/> Esther L. Wells</p>

<p>Board of Education District 3 Vote for 1 Non-Partisan Contest Candidates in this contest may or may not be affiliated with any political party Junta de Educación Distrito 3 Vote por Uno Contienda no partidista Los candidatos en esta contienda pueden estar o no estar afiliados a ningún partido político</p> <p><input type="radio"/> Marcus Alzona</p> <p><input type="radio"/> Scott Joftus</p> <p><input type="radio"/> Julie Yang</p>
<p>Board of Education District 5 Vote for 1 Non-Partisan Contest Candidates in this contest may or may not be affiliated with any political party Junta de Educación Distrito 5 Vote por Uno Contienda no partidista Los candidatos en esta contienda pueden estar o no estar afiliados a ningún partido político</p> <p><input type="radio"/> Valerie M. Coll</p> <p><input type="radio"/> Dawn Iannaco-Hahn</p> <p><input type="radio"/> Brenda Wolff</p>

Official Ballot
Gubernatorial Primary Election
July 19, 2022
State of Maryland, Montgomery County
Democratic Ballot

BS DEM 234
013-042

Papeleta Electoral Oficial
 Elección Primaria Gubernamental
 19 de julio del 2022
 Estado de Maryland, Condado de Montgomery
 Papeleta del Partido Demócrata

Instructions
Instrucciones

Making Selections
Seleccionando



Fill in the oval to the left of the name of your choice. You must blacken the oval completely, and do not make any marks outside of the oval. You do not have to vote in every race.

Llene el óvalo a la izquierda del nombre de su selección. Debe rellenar el óvalo completamente y no haga ninguna marca fuera del óvalo. No tiene que votar en cada contienda.



Do not cross out or erase, or your vote may not count. If you make a mistake or a stray mark, you may ask for a new ballot.

No debe tachar o borrar o su voto no se contará. Si comete un error o hace una marca demás, pueda solicitar una nueva papeleta.

Governor / Lt. Governor
Vote for 1
 Gobernador / Vicegobernador
 Vote por Uno

- Rushern L. Baker, III**
and /y
Nancy Navarro
- Jon Baron**
and /y
Natalie Williams
- Peter Franchot**
and /y
Monique Anderson-Walker
- Douglas F. Gansler**
and /y
Candace Hollingsworth
- Ralph W. Jaffe**
and /y
Mark Greben
- Ashwani Jain**
and /y
LaTrece Hawkins Lytes
- John King**
and /y
Michelle Daugherty Siri
- Wes Moore**
and /y
Aruna Miller
- Tom Perez**
and /y
Shannon Sneed
- Jerome M. Segal**
and /y
Justinian M. Dispenza

Comptroller
Vote for 1
 Contralor
 Vote por Uno

- Timothy J. Adams**
- Brooke Elizabeth Lierman**

Attorney General
Vote for 1
 Procurador General
 Vote por Uno

- Anthony G. Brown**
- Katie Curran O'Malley**

U.S. Senator
Vote for 1
 Senador de los EE.UU.
 Vote por Uno

- Michelle L. Smith**
- Chris Van Hollen**

Representative in Congress
District 8
Vote for 1
 Representante en el Congreso
 Distrito 8
 Vote por Uno

- Andalib Odulate**
- Jamie Raskin**

State Senator
District 20
Vote for 1
 Senador Estatal
 Distrito 20
 Vote por Uno

- Enoch Bevel**
- Will Smith**

House of Delegates
District 20
Vote for up to 3
 Cámara de Delegados
 Distrito 20
 Vote por No Más de Tres

- Lorig Charkoudian**
- David Moon**
- John Walsh**
- Jheanelle Wilkins**

County Executive
Vote for 1
 Ejecutivo del Condado
 Vote por Uno

- David T. Blair**
- Marc Elrich**
- Peter James**
- Hans Riemer**

County Council At Large
Vote for up to 4
 Miembro del Concejo
 Representando el Condado
 Vote por No Más de Cuatro

- Gabe Albornoz**
- Brandy H. M. Brooks**
- Dana E. Gassaway**
- Evan Glass**
- Scott Evan Goldberg**
- Tom Hucker**
- Will Jawando**
- Laurie-Anne Sayles**

County Council
District 6
Vote for 1
 Concejo del Condado
 Distrito 6
 Vote por Uno

- Natali Fani Gonzalez**
- Omar Lazo**
- Maricé Morales**
- Brit Siman-Tov**
- Steve Solomon**
- Christa Tichy**
- Mark Trullinger**
- Vicki S. Vergagni**

Judge of the Circuit Court
Circuit 6
Vote for up to 4
 Juez de la Corte de Circuito
 Circuito 6
 Vote por No Más de Cuatro

- Carlos F. Acosta**
- Theresa M. Chernosky**
- Kathleen Dumais**
- Thomas P. Johnson, III**
- Rachel Theora McGuckian**
- Marylin Pierre**

State's Attorney
Vote for 1
 Fiscal del Estado
 Vote por Uno

- Tom DeGonia**
- John McCarthy**
- Bernice Mireku-North**
- Perry Paylor**

Vote Both Sides
 Vote en ambos lados



<p>Clerk of the Circuit Court Vote for 1 Secretario de la Corte del Circuito Vote por Uno</p> <p><input type="radio"/> Alan S. Bowser</p> <p><input type="radio"/> Karen Bushell</p>
<p>Register of Wills Vote for 1 Registrador Testamentario Vote por Uno</p> <p><input type="radio"/> Joseph M. Griffin Unopposed /Sin Oponente</p>
<p>Sheriff Vote for 1 Alguacil Vote por Uno</p> <p><input type="radio"/> Robert Bass</p> <p><input type="radio"/> Maxwell Cornelius Uy</p>
<p>Democratic Central Committee At Large Vote for up to 8 No more than half of the members can be elected from the same gender. Comité Central Demócrata Representando el Condado Vote por No Más de Ocho No más de la mitad de los miembros pueden ser elegidos del mismo sexo.</p> <p><input type="radio"/> Tazeen Ahmad Female /Femenino</p> <p><input type="radio"/> Sarah Brand Female /Femenino</p> <p><input type="radio"/> Ilhan Cagri Female /Femenino</p> <p><input type="radio"/> Barbara Ebel Female /Femenino</p> <p><input type="radio"/> Marjorie Goldman Female /Femenino</p> <p><input type="radio"/> Raju Mahajan Male /Masculino</p> <p><input type="radio"/> Marko G. Rivera-Oven Male /Masculino</p> <p><input type="radio"/> Andrew D. Saundry Male /Masculino</p> <p><input type="radio"/> Michael Tardif Male /Masculino</p> <p><input type="radio"/> Michelle C. Whittaker Female /Femenino</p> <p><input type="radio"/> Peter Witzler Male /Masculino</p>

<p>Democratic Central Committee District 20 Vote for up to 2 No more than half of the members can be elected from the same gender. Comité Central Demócrata Distrito 20 Vote por No Más de Dos No más de la mitad de los miembros pueden ser elegidos del mismo sexo.</p> <p><input type="radio"/> Seth Grimes Male /Masculino</p> <p><input type="radio"/> Pamela F. Luckett Female /Femenino</p>
<p>Board of Education At Large Vote for 1 Non-Partisan Contest Candidates in this contest may or may not be affiliated with any political party Junta de Educación Representando el Condado Vote por Uno Contienda no partidista Los candidatos en esta contienda pueden estar o no estar afiliados a ningún partido político</p> <p><input type="radio"/> Mike Erickson</p> <p><input type="radio"/> Michael Fryar</p> <p><input type="radio"/> J. "Domenic" Giandomenico</p> <p><input type="radio"/> Karla Silvestre</p>
<p>Board of Education District 1 Vote for 1 Non-Partisan Contest Candidates in this contest may or may not be affiliated with any political party Junta de Educación Distrito 1 Vote por Uno Contienda no partidista Los candidatos en esta contienda pueden estar o no estar afiliados a ningún partido político</p> <p><input type="radio"/> Alexander Fahmy</p> <p><input type="radio"/> Jay Guan</p> <p><input type="radio"/> Grace Rivera Oven</p> <p><input type="radio"/> Esther L. Wells</p>

<p>Board of Education District 3 Vote for 1 Non-Partisan Contest Candidates in this contest may or may not be affiliated with any political party Junta de Educación Distrito 3 Vote por Uno Contienda no partidista Los candidatos en esta contienda pueden estar o no estar afiliados a ningún partido político</p> <p><input type="radio"/> Marcus Alzona</p> <p><input type="radio"/> Scott Joftus</p> <p><input type="radio"/> Julie Yang</p>
<p>Board of Education District 5 Vote for 1 Non-Partisan Contest Candidates in this contest may or may not be affiliated with any political party Junta de Educación Distrito 5 Vote por Uno Contienda no partidista Los candidatos en esta contienda pueden estar o no estar afiliados a ningún partido político</p> <p><input type="radio"/> Valerie M. Coll</p> <p><input type="radio"/> Dawn Iannaco-Hahn</p> <p><input type="radio"/> Brenda Wolff</p>

Official Ballot
Gubernatorial Primary Election
July 19, 2022
State of Maryland, Montgomery County
Democratic Ballot

BS DEM 235
013-043

Papeleta Electoral Oficial
 Elección Primaria Gubernamental
 19 de julio del 2022
 Estado de Maryland, Condado de Montgomery
 Papeleta del Partido Demócrata

Instructions
Instrucciones

Making Selections
Seleccionando



Fill in the oval to the left of the name of your choice. You must blacken the oval completely, and do not make any marks outside of the oval. You do not have to vote in every race.

Llene el óvalo a la izquierda del nombre de su selección. Debe rellenar el óvalo completamente y no haga ninguna marca fuera del óvalo. No tiene que votar en cada contienda.



Do not cross out or erase, or your vote may not count. If you make a mistake or a stray mark, you may ask for a new ballot.

No debe tachar o borrar o su voto no se contará. Si comete un error o hace una marca demás, pueda solicitar una nueva papeleta.

Governor / Lt. Governor
Vote for 1
 Gobernador / Vicegobernador
 Vote por Uno

- Rushern L. Baker, III**
and /y
Nancy Navarro
- Jon Baron**
and /y
Natalie Williams
- Peter Franchot**
and /y
Monique Anderson-Walker
- Douglas F. Gansler**
and /y
Candace Hollingsworth
- Ralph W. Jaffe**
and /y
Mark Greben
- Ashwani Jain**
and /y
LaTrece Hawkins Lytes
- John King**
and /y
Michelle Daugherty Siri
- Wes Moore**
and /y
Aruna Miller
- Tom Perez**
and /y
Shannon Sneed
- Jerome M. Segal**
and /y
Justinian M. Dispenza

Comptroller
Vote for 1
 Contralor
 Vote por Uno

- Timothy J. Adams**
- Brooke Elizabeth Lierman**

Attorney General
Vote for 1
 Procurador General
 Vote por Uno

- Anthony G. Brown**
- Katie Curran O'Malley**

U.S. Senator
Vote for 1
 Senador de los EE.UU.
 Vote por Uno

- Michelle L. Smith**
- Chris Van Hollen**

Representative in Congress
District 8
Vote for 1
 Representante en el Congreso
 Distrito 8
 Vote por Uno

- Andalib Odulate**
- Jamie Raskin**

State Senator
District 19
Vote for 1
 Senador Estatal
 Distrito 19
 Vote por Uno

- Ben Kramer**
Unopposed /Sin Oponente

House of Delegates
District 19
Vote for up to 3
 Cámara de Delegados
 Distrito 19
 Vote por No Más de Tres

- Charlotte Crutchfield**
- Bonnie Cullison**
- Augustin Esquivar Saah**
- Vaughn Stewart**

County Executive
Vote for 1
 Ejecutivo del Condado
 Vote por Uno

- David T. Blair**
- Marc Elrich**
- Peter James**
- Hans Riemer**

County Council At Large
Vote for up to 4
 Miembro del Concejo
 Representando el Condado
 Vote por No Más de Cuatro

- Gabe Albornoz**
- Brandy H. M. Brooks**
- Dana E. Gassaway**
- Evan Glass**
- Scott Evan Goldberg**
- Tom Hucker**
- Will Jawando**
- Laurie-Anne Sayles**

County Council
District 6
Vote for 1
 Concejo del Condado
 Distrito 6
 Vote por Uno

- Natali Fani Gonzalez**
- Omar Lazo**
- Maricé Morales**
- Brit Siman-Tov**
- Steve Solomon**
- Christa Tichy**
- Mark Trullinger**
- Vicki S. Vergagni**

Judge of the Circuit Court
Circuit 6
Vote for up to 4
 Juez de la Corte de Circuito
 Circuito 6
 Vote por No Más de Cuatro

- Carlos F. Acosta**
- Theresa M. Chernosky**
- Kathleen Dumais**
- Thomas P. Johnson, III**
- Rachel Theora McGuckian**
- Marylin Pierre**

State's Attorney
Vote for 1
 Fiscal del Estado
 Vote por Uno

- Tom DeGonia**
- John McCarthy**
- Bernice Mireku-North**
- Perry Paylor**

Vote Both Sides
 Vote en ambos lados



Clerk of the Circuit Court
Vote for 1
 Secretario de la Corte del Circuito
 Vote por Uno

- Alan S. Bowser**
- Karen Bushell**

Register of Wills
Vote for 1
 Registrador Testamentario
 Vote por Uno

- Joseph M. Griffin**
 Unopposed /Sin Oponente

Sheriff
Vote for 1
 Alguacil
 Vote por Uno

- Robert Bass**
- Maxwell Cornelius Uy**

Democratic Central Committee At Large
Vote for up to 8
No more than half of the members can be elected from the same gender.
 Comité Central Demócrata Representando el Condado
 Vote por No Más de Ocho
 No más de la mitad de los miembros pueden ser elegidos del mismo sexo.

- Tazeen Ahmad**
 Female /Femenino
- Sarah Brand**
 Female /Femenino
- Ilhan Cagri**
 Female /Femenino
- Barbara Ebel**
 Female /Femenino
- Marjorie Goldman**
 Female /Femenino
- Raju Mahajan**
 Male /Masculino
- Marko G. Rivera-Oven**
 Male /Masculino
- Andrew D. Saundry**
 Male /Masculino
- Michael Tardif**
 Male /Masculino
- Michelle C. Whittaker**
 Female /Femenino
- Peter Witzler**
 Male /Masculino

Democratic Central Committee
District 19
Vote for up to 2
No more than half of the members can be elected from the same gender.
 Comité Central Demócrata Distrito 19
 Vote por No Más de Dos
 No más de la mitad de los miembros pueden ser elegidos del mismo sexo.

- Tyler Beck**
 Male /Masculino
- Sebastian Johnson**
 Male /Masculino
- Samantha Jones**
 Female /Femenino

Board of Education At Large
Vote for 1
Non-Partisan Contest
Candidates in this contest may or may not be affiliated with any political party
 Junta de Educación Representando el Condado
 Vote por Uno
 Contienda no partidista
 Los candidatos en esta contienda pueden estar o no estar afiliados a ningún partido político

- Mike Erickson**
- Michael Fryar**
- J. "Domenic" Giandomenico**
- Karla Silvestre**

Board of Education
District 1
Vote for 1
Non-Partisan Contest
Candidates in this contest may or may not be affiliated with any political party
 Junta de Educación Distrito 1
 Vote por Uno
 Contienda no partidista
 Los candidatos en esta contienda pueden estar o no estar afiliados a ningún partido político

- Alexander Fahmy**
- Jay Guan**
- Grace Rivera Oven**
- Esther L. Wells**

Board of Education
District 3
Vote for 1
Non-Partisan Contest
Candidates in this contest may or may not be affiliated with any political party
 Junta de Educación Distrito 3
 Vote por Uno
 Contienda no partidista
 Los candidatos en esta contienda pueden estar o no estar afiliados a ningún partido político

- Marcus Alzona**
- Scott Joftus**
- Julie Yang**

Board of Education
District 5
Vote for 1
Non-Partisan Contest
Candidates in this contest may or may not be affiliated with any political party
 Junta de Educación Distrito 5
 Vote por Uno
 Contienda no partidista
 Los candidatos en esta contienda pueden estar o no estar afiliados a ningún partido político

- Valerie M. Coll**
- Dawn Iannaco-Hahn**
- Brenda Wolff**

Official Ballot
Gubernatorial Primary Election
July 19, 2022
State of Maryland, Montgomery County
Democratic Ballot

BS DEM 236
013-044

Papeleta Electoral Oficial
 Elección Primaria Gubernamental
 19 de julio del 2022
 Estado de Maryland, Condado de Montgomery
 Papeleta del Partido Demócrata

Instructions
Instrucciones

Making Selections
Seleccionando



Fill in the oval to the left of the name of your choice. You must blacken the oval completely, and do not make any marks outside of the oval. You do not have to vote in every race.

Llene el óvalo a la izquierda del nombre de su selección. Debe rellenar el óvalo completamente y no haga ninguna marca fuera del óvalo. No tiene que votar en cada contienda.



Do not cross out or erase, or your vote may not count. If you make a mistake or a stray mark, you may ask for a new ballot.

No debe tachar o borrar o su voto no se contará. Si comete un error o hace una marca demás, pueda solicitar una nueva papeleta.

Governor / Lt. Governor
Vote for 1
 Gobernador / Vicegobernador
 Vote por Uno

- Rushern L. Baker, III**
and /y
Nancy Navarro
- Jon Baron**
and /y
Natalie Williams
- Peter Franchot**
and /y
Monique Anderson-Walker
- Douglas F. Gansler**
and /y
Candace Hollingsworth
- Ralph W. Jaffe**
and /y
Mark Greben
- Ashwani Jain**
and /y
LaTrece Hawkins Lytes
- John King**
and /y
Michelle Daugherty Siri
- Wes Moore**
and /y
Aruna Miller
- Tom Perez**
and /y
Shannon Sneed
- Jerome M. Segal**
and /y
Justinian M. Dispenza

Comptroller
Vote for 1
 Contralor
 Vote por Uno

- Timothy J. Adams**
- Brooke Elizabeth Lierman**

Attorney General
Vote for 1
 Procurador General
 Vote por Uno

- Anthony G. Brown**
- Katie Curran O'Malley**

U.S. Senator
Vote for 1
 Senador de los EE.UU.
 Vote por Uno

- Michelle L. Smith**
- Chris Van Hollen**

Representative in Congress
District 8
Vote for 1
 Representante en el Congreso
 Distrito 8
 Vote por Uno

- Andalib Odulate**
- Jamie Raskin**

State Senator
District 18
Vote for 1
 Senador Estatal
 Distrito 18
 Vote por Uno

- Max Socol**
- Jeff Waldstreicher**

House of Delegates
District 18
Vote for up to 3
 Cámara de Delegados
 Distrito 18
 Vote por No Más de Tres

- Aaron M. Kaufman**
Unopposed /Sin Oponente
- Emily Shetty**
Unopposed /Sin Oponente
- Jared Solomon**
Unopposed /Sin Oponente

County Executive
Vote for 1
 Ejecutivo del Condado
 Vote por Uno

- David T. Blair**
- Marc Elrich**
- Peter James**
- Hans Riemer**

County Council At Large
Vote for up to 4
 Miembro del Concejo
 Representando el Condado
 Vote por No Más de Cuatro

- Gabe Albornoz**
- Brandy H. M. Brooks**
- Dana E. Gassaway**
- Evan Glass**
- Scott Evan Goldberg**
- Tom Hucker**
- Will Jawando**
- Laurie-Anne Sayles**

County Council
District 6
Vote for 1
 Concejo del Condado
 Distrito 6
 Vote por Uno

- Natali Fani Gonzalez**
- Omar Lazo**
- Maricé Morales**
- Brit Siman-Tov**
- Steve Solomon**
- Christa Tichy**
- Mark Trullinger**
- Vicki S. Vergagni**

Judge of the Circuit Court
Circuit 6
Vote for up to 4
 Juez de la Corte de Circuito
 Circuito 6
 Vote por No Más de Cuatro

- Carlos F. Acosta**
- Theresa M. Chernosky**
- Kathleen Dumais**
- Thomas P. Johnson, III**
- Rachel Theora McGuckian**
- Marilyn Pierre**

Vote Both Sides
 Vote en ambos lados



<p>State's Attorney Vote for 1 Fiscal del Estado Vote por Uno</p> <p><input type="radio"/> Tom DeGonia</p> <p><input type="radio"/> John McCarthy</p> <p><input type="radio"/> Bernice Mireku-North</p> <p><input type="radio"/> Perry Paylor</p>
<p>Clerk of the Circuit Court Vote for 1 Secretario de la Corte del Circuito Vote por Uno</p> <p><input type="radio"/> Alan S. Bowser</p> <p><input type="radio"/> Karen Bushell</p>
<p>Register of Wills Vote for 1 Registrador Testamentario Vote por Uno</p> <p><input type="radio"/> Joseph M. Griffin Unopposed /Sin Oponente</p>
<p>Sheriff Vote for 1 Alguacil Vote por Uno</p> <p><input type="radio"/> Robert Bass</p> <p><input type="radio"/> Maxwell Cornelius Uy</p>
<p>Democratic Central Committee At Large Vote for up to 8 No more than half of the members can be elected from the same gender. Comité Central Demócrata Representando el Condado Vote por No Más de Ocho No más de la mitad de los miembros pueden ser elegidos del mismo sexo.</p> <p><input type="radio"/> Tazeen Ahmad Female /Femenino</p> <p><input type="radio"/> Sarah Brand Female /Femenino</p> <p><input type="radio"/> Ilhan Cagri Female /Femenino</p> <p><input type="radio"/> Barbara Ebel Female /Femenino</p> <p><input type="radio"/> Marjorie Goldman Female /Femenino</p> <p><input type="radio"/> Raju Mahajan Male /Masculino</p> <p><input type="radio"/> Marko G. Rivera-Oven Male /Masculino</p> <p><input type="radio"/> Andrew D. Saundry Male /Masculino</p> <p><input type="radio"/> Michael Tardif Male /Masculino</p> <p><input type="radio"/> Michelle C. Whittaker Female /Femenino</p> <p><input type="radio"/> Peter Witzler Male /Masculino</p>

<p>Democratic Central Committee District 18 Vote for up to 2 No more than half of the members can be elected from the same gender. Comité Central Demócrata Distrito 18 Vote por No Más de Dos No más de la mitad de los miembros pueden ser elegidos del mismo sexo.</p> <p><input type="radio"/> Shruti Bhatnagar Female /Femenino</p> <p><input type="radio"/> Edward Fischman Male /Masculino</p> <p><input type="radio"/> Marquette D. Rogers Male /Masculino</p> <p><input type="radio"/> Marcus A. Vessels Male /Masculino</p>
<p>Board of Education At Large Vote for 1 Non-Partisan Contest Candidates in this contest may or may not be affiliated with any political party Junta de Educación Representando el Condado Vote por Uno Contienda no partidista Los candidatos en esta contienda pueden estar o no estar afiliados a ningún partido político</p> <p><input type="radio"/> Mike Erickson</p> <p><input type="radio"/> Michael Fryar</p> <p><input type="radio"/> J. "Domenic" Giandomenico</p> <p><input type="radio"/> Karla Silvestre</p>
<p>Board of Education District 1 Vote for 1 Non-Partisan Contest Candidates in this contest may or may not be affiliated with any political party Junta de Educación Distrito 1 Vote por Uno Contienda no partidista Los candidatos en esta contienda pueden estar o no estar afiliados a ningún partido político</p> <p><input type="radio"/> Alexander Fahmy</p> <p><input type="radio"/> Jay Guan</p> <p><input type="radio"/> Grace Rivera Oven</p> <p><input type="radio"/> Esther L. Wells</p>

<p>Board of Education District 3 Vote for 1 Non-Partisan Contest Candidates in this contest may or may not be affiliated with any political party Junta de Educación Distrito 3 Vote por Uno Contienda no partidista Los candidatos en esta contienda pueden estar o no estar afiliados a ningún partido político</p> <p><input type="radio"/> Marcus Alzona</p> <p><input type="radio"/> Scott Joftus</p> <p><input type="radio"/> Julie Yang</p>
<p>Board of Education District 5 Vote for 1 Non-Partisan Contest Candidates in this contest may or may not be affiliated with any political party Junta de Educación Distrito 5 Vote por Uno Contienda no partidista Los candidatos en esta contienda pueden estar o no estar afiliados a ningún partido político</p> <p><input type="radio"/> Valerie M. Coll</p> <p><input type="radio"/> Dawn Iannaco-Hahn</p> <p><input type="radio"/> Brenda Wolff</p>

Official Ballot
Gubernatorial Primary Election
July 19, 2022
State of Maryland, Montgomery County
Democratic Ballot

BS DEM 237
013-045

Papeleta Electoral Oficial
 Elección Primaria Gubernamental
 19 de julio del 2022
 Estado de Maryland, Condado de Montgomery
 Papeleta del Partido Demócrata

Instructions
Instrucciones

Making Selections
Seleccionando



Fill in the oval to the left of the name of your choice. You must blacken the oval completely, and do not make any marks outside of the oval. You do not have to vote in every race.

Llene el óvalo a la izquierda del nombre de su selección. Debe rellenar el óvalo completamente y no haga ninguna marca fuera del óvalo. No tiene que votar en cada contienda.



Do not cross out or erase, or your vote may not count. If you make a mistake or a stray mark, you may ask for a new ballot.

No debe tachar o borrar o su voto no se contará. Si comete un error o hace una marca demás, pueda solicitar una nueva papeleta.

<p>Governor / Lt. Governor Vote for 1 Gobernador / Vicegobernador Vote por Uno</p> <p><input type="radio"/> Rushern L. Baker, III and /y Nancy Navarro</p> <p><input type="radio"/> Jon Baron and /y Natalie Williams</p> <p><input type="radio"/> Peter Franchot and /y Monique Anderson-Walker</p> <p><input type="radio"/> Douglas F. Gansler and /y Candace Hollingsworth</p> <p><input type="radio"/> Ralph W. Jaffe and /y Mark Greben</p> <p><input type="radio"/> Ashwani Jain and /y LaTrece Hawkins Lytes</p> <p><input type="radio"/> John King and /y Michelle Daugherty Siri</p> <p><input type="radio"/> Wes Moore and /y Aruna Miller</p> <p><input type="radio"/> Tom Perez and /y Shannon Sneed</p> <p><input type="radio"/> Jerome M. Segal and /y Justinian M. Dispenza</p>	<p>Comptroller Vote for 1 Contralor Vote por Uno</p> <p><input type="radio"/> Timothy J. Adams</p> <p><input type="radio"/> Brooke Elizabeth Lierman</p>	<p>County Council At Large Vote for up to 4 Miembro del Concejo Representando el Condado Vote por No Más de Cuatro</p> <p><input type="radio"/> Gabe Albornoz</p> <p><input type="radio"/> Brandy H. M. Brooks</p> <p><input type="radio"/> Dana E. Gassaway</p> <p><input type="radio"/> Evan Glass</p> <p><input type="radio"/> Scott Evan Goldberg</p> <p><input type="radio"/> Tom Hucker</p> <p><input type="radio"/> Will Jawando</p> <p><input type="radio"/> Laurie-Anne Sayles</p>
<p>U.S. Senator Vote for 1 Senador de los EE.UU. Vote por Uno</p> <p><input type="radio"/> Michelle L. Smith</p> <p><input type="radio"/> Chris Van Hollen</p>	<p>Attorney General Vote for 1 Procurador General Vote por Uno</p> <p><input type="radio"/> Anthony G. Brown</p> <p><input type="radio"/> Katie Curran O'Malley</p>	<p>County Council District 6 Vote for 1 Concejo del Condado Distrito 6 Vote por Uno</p> <p><input type="radio"/> Natali Fani Gonzalez</p> <p><input type="radio"/> Omar Lazo</p> <p><input type="radio"/> Maricé Morales</p> <p><input type="radio"/> Brit Siman-Tov</p> <p><input type="radio"/> Steve Solomon</p> <p><input type="radio"/> Christa Tichy</p> <p><input type="radio"/> Mark Trullinger</p> <p><input type="radio"/> Vicki S. Vergagni</p>
<p>State Senator District 19 Vote for 1 Senador Estatal Distrito 19 Vote por Uno</p> <p><input type="radio"/> Ben Kramer Unopposed /Sin Oponente</p>	<p>Representative in Congress District 8 Vote for 1 Representante en el Congreso Distrito 8 Vote por Uno</p> <p><input type="radio"/> Andalib Odulate</p> <p><input type="radio"/> Jamie Raskin</p>	<p>Judge of the Circuit Court Circuit 6 Vote for up to 4 Juez de la Corte de Circuito Circuito 6 Vote por No Más de Cuatro</p> <p><input type="radio"/> Carlos F. Acosta</p> <p><input type="radio"/> Theresa M. Chernosky</p> <p><input type="radio"/> Kathleen Dumais</p> <p><input type="radio"/> Thomas P. Johnson, III</p> <p><input type="radio"/> Rachel Theora McGuckian</p> <p><input type="radio"/> Marylin Pierre</p>
<p>House of Delegates District 19 Vote for up to 3 Cámara de Delegados Distrito 19 Vote por No Más de Tres</p> <p><input type="radio"/> Charlotte Crutchfield</p> <p><input type="radio"/> Bonnie Cullison</p> <p><input type="radio"/> Augustin Esquivar Saah</p> <p><input type="radio"/> Vaughn Stewart</p>	<p>County Executive Vote for 1 Ejecutivo del Condado Vote por Uno</p> <p><input type="radio"/> David T. Blair</p> <p><input type="radio"/> Marc Elrich</p> <p><input type="radio"/> Peter James</p> <p><input type="radio"/> Hans Riemer</p>	<p>State's Attorney Vote for 1 Fiscal del Estado Vote por Uno</p> <p><input type="radio"/> Tom DeGonia</p> <p><input type="radio"/> John McCarthy</p> <p><input type="radio"/> Bernice Mireku-North</p> <p><input type="radio"/> Perry Paylor</p>
<p>Vote Both Sides Vote en ambos lados</p> <p><input type="radio"/></p>	<p>Vote Both Sides Vote en ambos lados</p> <p><input type="radio"/></p>	

Clerk of the Circuit Court
Vote for 1
 Secretario de la Corte del Circuito
 Vote por Uno

- Alan S. Bowser**
- Karen Bushell**

Register of Wills
Vote for 1
 Registrador Testamentario
 Vote por Uno

- Joseph M. Griffin**
 Unopposed /Sin Oponente

Sheriff
Vote for 1
 Alguacil
 Vote por Uno

- Robert Bass**
- Maxwell Cornelius Uy**

Democratic Central Committee At Large
Vote for up to 8
No more than half of the members can be elected from the same gender.
 Comité Central Demócrata Representando el Condado
 Vote por No Más de Ocho
 No más de la mitad de los miembros pueden ser elegidos del mismo sexo.

- Tazeen Ahmad**
 Female /Femenino
- Sarah Brand**
 Female /Femenino
- Ilhan Cagri**
 Female /Femenino
- Barbara Ebel**
 Female /Femenino
- Marjorie Goldman**
 Female /Femenino
- Raju Mahajan**
 Male /Masculino
- Marko G. Rivera-Oven**
 Male /Masculino
- Andrew D. Saundry**
 Male /Masculino
- Michael Tardif**
 Male /Masculino
- Michelle C. Whittaker**
 Female /Femenino
- Peter Witzler**
 Male /Masculino

Democratic Central Committee
District 19
Vote for up to 2
No more than half of the members can be elected from the same gender.
 Comité Central Demócrata Distrito 19
 Vote por No Más de Dos
 No más de la mitad de los miembros pueden ser elegidos del mismo sexo.

- Tyler Beck**
 Male /Masculino
- Sebastian Johnson**
 Male /Masculino
- Samantha Jones**
 Female /Femenino

Board of Education At Large
Vote for 1
Non-Partisan Contest
Candidates in this contest may or may not be affiliated with any political party
 Junta de Educación Representando el Condado
 Vote por Uno
 Contienda no partidista
 Los candidatos en esta contienda pueden estar o no estar afiliados a ningún partido político

- Mike Erickson**
- Michael Fryar**
- J. "Domenic" Giandomenico**
- Karla Silvestre**

Board of Education
District 1
Vote for 1
Non-Partisan Contest
Candidates in this contest may or may not be affiliated with any political party
 Junta de Educación Distrito 1
 Vote por Uno
 Contienda no partidista
 Los candidatos en esta contienda pueden estar o no estar afiliados a ningún partido político

- Alexander Fahmy**
- Jay Guan**
- Grace Rivera Oven**
- Esther L. Wells**

Board of Education
District 3
Vote for 1
Non-Partisan Contest
Candidates in this contest may or may not be affiliated with any political party
 Junta de Educación Distrito 3
 Vote por Uno
 Contienda no partidista
 Los candidatos en esta contienda pueden estar o no estar afiliados a ningún partido político

- Marcus Alzona**
- Scott Joftus**
- Julie Yang**

Board of Education
District 5
Vote for 1
Non-Partisan Contest
Candidates in this contest may or may not be affiliated with any political party
 Junta de Educación Distrito 5
 Vote por Uno
 Contienda no partidista
 Los candidatos en esta contienda pueden estar o no estar afiliados a ningún partido político

- Valerie M. Coll**
- Dawn Iannaco-Hahn**
- Brenda Wolff**

Official Ballot
Gubernatorial Primary Election
July 19, 2022
State of Maryland, Montgomery County
Democratic Ballot

BS DEM 238
013-046

Papeleta Electoral Oficial
 Elección Primaria Gubernamental
 19 de julio del 2022
 Estado de Maryland, Condado de Montgomery
 Papeleta del Partido Demócrata

Instructions
Instrucciones

Making Selections
Seleccionando

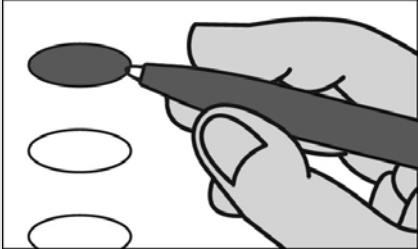

Fill in the oval to the left of the name of your choice. You must blacken the oval completely, and do not make any marks outside of the oval. You do not have to vote in every race.

Llene el óvalo a la izquierda del nombre de su selección. Debe rellenar el óvalo completamente y no haga ninguna marca fuera del óvalo. No tiene que votar en cada contienda.



Do not cross out or erase, or your vote may not count. If you make a mistake or a stray mark, you may ask for a new ballot.

No debe tachar o borrar o su voto no se contará. Si comete un error o hace una marca demás, pueda solicitar una nueva papeleta.

Governor / Lt. Governor
Vote for 1
 Gobernador / Vicegobernador
 Vote por Uno

- Rushern L. Baker, III and /y Nancy Navarro**
- Jon Baron and /y Natalie Williams**
- Peter Franchot and /y Monique Anderson-Walker**
- Douglas F. Gansler and /y Candace Hollingsworth**
- Ralph W. Jaffe and /y Mark Greben**
- Ashwani Jain and /y LaTrece Hawkins Lytes**
- John King and /y Michelle Daugherty Siri**
- Wes Moore and /y Aruna Miller**
- Tom Perez and /y Shannon Sneed**
- Jerome M. Segal and /y Justinian M. Dispenza**

Comptroller
Vote for 1
 Contralor
 Vote por Uno

- Timothy J. Adams**
- Brooke Elizabeth Lierman**

Attorney General
Vote for 1
 Procurador General
 Vote por Uno

- Anthony G. Brown**
- Katie Curran O'Malley**

U.S. Senator
Vote for 1
 Senador de los EE.UU.
 Vote por Uno

- Michelle L. Smith**
- Chris Van Hollen**

Representative in Congress
District 8
Vote for 1
 Representante en el Congreso
 Distrito 8
 Vote por Uno

- Andalib Odulate**
- Jamie Raskin**

State Senator
District 19
Vote for 1
 Senador Estatal
 Distrito 19
 Vote por Uno

- Ben Kramer**
Unopposed /Sin Oponente

House of Delegates
District 19
Vote for up to 3
 Cámara de Delegados
 Distrito 19
 Vote por No Más de Tres

- Charlotte Crutchfield**
- Bonnie Cullison**
- Augustin Esquivar Saah**
- Vaughn Stewart**

County Executive
Vote for 1
 Ejecutivo del Condado
 Vote por Uno

- David T. Blair**
- Marc Elrich**
- Peter James**
- Hans Riemer**

County Council At Large
Vote for up to 4
 Miembro del Concejo
 Representando el Condado
 Vote por No Más de Cuatro

- Gabe Albornoz**
- Brandy H. M. Brooks**
- Dana E. Gassaway**
- Evan Glass**
- Scott Evan Goldberg**
- Tom Hucker**
- Will Jawando**
- Laurie-Anne Sayles**

County Council
District 6
Vote for 1
 Concejo del Condado
 Distrito 6
 Vote por Uno

- Natali Fani Gonzalez**
- Omar Lazo**
- Maricé Morales**
- Brit Siman-Tov**
- Steve Solomon**
- Christa Tichy**
- Mark Trullinger**
- Vicki S. Vergagni**

Judge of the Circuit Court
Circuit 6
Vote for up to 4
 Juez de la Corte de Circuito
 Circuito 6
 Vote por No Más de Cuatro

- Carlos F. Acosta**
- Theresa M. Chernosky**
- Kathleen Dumais**
- Thomas P. Johnson, III**
- Rachel Theora McGuckian**
- Marylin Pierre**

State's Attorney
Vote for 1
 Fiscal del Estado
 Vote por Uno

- Tom DeGonia**
- John McCarthy**
- Bernice Mireku-North**
- Perry Paylor**

Vote Both Sides
 Vote en ambos lados



Clerk of the Circuit Court
Vote for 1
 Secretario de la Corte del Circuito
 Vote por Uno

- Alan S. Bowser**
- Karen Bushell**

Register of Wills
Vote for 1
 Registrador Testamentario
 Vote por Uno

- Joseph M. Griffin**
 Unopposed /Sin Oponente

Sheriff
Vote for 1
 Alguacil
 Vote por Uno

- Robert Bass**
- Maxwell Cornelius Uy**

Democratic Central Committee At Large
Vote for up to 8
No more than half of the members can be elected from the same gender.
 Comité Central Demócrata Representando el Condado
 Vote por No Más de Ocho
 No más de la mitad de los miembros pueden ser elegidos del mismo sexo.

- Tazeen Ahmad**
 Female /Femenino
- Sarah Brand**
 Female /Femenino
- Ilhan Cagri**
 Female /Femenino
- Barbara Ebel**
 Female /Femenino
- Marjorie Goldman**
 Female /Femenino
- Raju Mahajan**
 Male /Masculino
- Marko G. Rivera-Oven**
 Male /Masculino
- Andrew D. Saundry**
 Male /Masculino
- Michael Tardif**
 Male /Masculino
- Michelle C. Whittaker**
 Female /Femenino
- Peter Witzler**
 Male /Masculino

Democratic Central Committee
District 19
Vote for up to 2
No more than half of the members can be elected from the same gender.
 Comité Central Demócrata Distrito 19
 Vote por No Más de Dos
 No más de la mitad de los miembros pueden ser elegidos del mismo sexo.

- Tyler Beck**
 Male /Masculino
- Sebastian Johnson**
 Male /Masculino
- Samantha Jones**
 Female /Femenino

Board of Education At Large
Vote for 1
Non-Partisan Contest
Candidates in this contest may or may not be affiliated with any political party
 Junta de Educación Representando el Condado
 Vote por Uno
 Contienda no partidista
 Los candidatos en esta contienda pueden estar o no estar afiliados a ningún partido político

- Mike Erickson**
- Michael Fryar**
- J. "Domenic" Giandomenico**
- Karla Silvestre**

Board of Education
District 1
Vote for 1
Non-Partisan Contest
Candidates in this contest may or may not be affiliated with any political party
 Junta de Educación Distrito 1
 Vote por Uno
 Contienda no partidista
 Los candidatos en esta contienda pueden estar o no estar afiliados a ningún partido político

- Alexander Fahmy**
- Jay Guan**
- Grace Rivera Oven**
- Esther L. Wells**

Board of Education
District 3
Vote for 1
Non-Partisan Contest
Candidates in this contest may or may not be affiliated with any political party
 Junta de Educación Distrito 3
 Vote por Uno
 Contienda no partidista
 Los candidatos en esta contienda pueden estar o no estar afiliados a ningún partido político

- Marcus Alzona**
- Scott Joftus**
- Julie Yang**

Board of Education
District 5
Vote for 1
Non-Partisan Contest
Candidates in this contest may or may not be affiliated with any political party
 Junta de Educación Distrito 5
 Vote por Uno
 Contienda no partidista
 Los candidatos en esta contienda pueden estar o no estar afiliados a ningún partido político

- Valerie M. Coll**
- Dawn Iannaco-Hahn**
- Brenda Wolff**

Official Ballot
Gubernatorial Primary Election
July 19, 2022
State of Maryland, Montgomery County
Democratic Ballot

BS DEM 239
013-047

Papeleta Electoral Oficial
 Elección Primaria Gubernamental
 19 de julio del 2022
 Estado de Maryland, Condado de Montgomery
 Papeleta del Partido Demócrata

Instructions
Instrucciones

Making Selections
Seleccionando



Fill in the oval to the left of the name of your choice. You must blacken the oval completely, and do not make any marks outside of the oval. You do not have to vote in every race.

Llene el óvalo a la izquierda del nombre de su selección. Debe rellenar el óvalo completamente y no haga ninguna marca fuera del óvalo. No tiene que votar en cada contienda.



Do not cross out or erase, or your vote may not count. If you make a mistake or a stray mark, you may ask for a new ballot.

No debe tachar o borrar o su voto no se contará. Si comete un error o hace una marca demás, pueda solicitar una nueva papeleta.

Governor / Lt. Governor
Vote for 1
 Gobernador / Vicegobernador
 Vote por Uno

- Rushern L. Baker, III**
and /y
Nancy Navarro
- Jon Baron**
and /y
Natalie Williams
- Peter Franchot**
and /y
Monique Anderson-Walker
- Douglas F. Gansler**
and /y
Candace Hollingsworth
- Ralph W. Jaffe**
and /y
Mark Greben
- Ashwani Jain**
and /y
LaTrece Hawkins Lytes
- John King**
and /y
Michelle Daugherty Siri
- Wes Moore**
and /y
Aruna Miller
- Tom Perez**
and /y
Shannon Sneed
- Jerome M. Segal**
and /y
Justinian M. Dispenza

Comptroller
Vote for 1
 Contralor
 Vote por Uno

- Timothy J. Adams**
- Brooke Elizabeth Lierman**

Attorney General
Vote for 1
 Procurador General
 Vote por Uno

- Anthony G. Brown**
- Katie Curran O'Malley**

U.S. Senator
Vote for 1
 Senador de los EE.UU.
 Vote por Uno

- Michelle L. Smith**
- Chris Van Hollen**

Representative in Congress
District 8
Vote for 1
 Representante en el Congreso
 Distrito 8
 Vote por Uno

- Andalib Odulate**
- Jamie Raskin**

State Senator
District 20
Vote for 1
 Senador Estatal
 Distrito 20
 Vote por Uno

- Enoch Bevel**
- Will Smith**

House of Delegates
District 20
Vote for up to 3
 Cámara de Delegados
 Distrito 20
 Vote por No Más de Tres

- Lorig Charkoudian**
- David Moon**
- John Walsh**
- Jheanelle Wilkins**

County Executive
Vote for 1
 Ejecutivo del Condado
 Vote por Uno

- David T. Blair**
- Marc Elrich**
- Peter James**
- Hans Riemer**

County Council At Large
Vote for up to 4
 Miembro del Concejo
 Representando el Condado
 Vote por No Más de Cuatro

- Gabe Albornoz**
- Brandy H. M. Brooks**
- Dana E. Gassaway**
- Evan Glass**
- Scott Evan Goldberg**
- Tom Hucker**
- Will Jawando**
- Laurie-Anne Sayles**

County Council
District 4
Vote for 1
 Concejo del Condado
 Distrito 4
 Vote por Uno

- Al Carr**
- Amy Ginsburg**
- Troy Murtha**
- Kate Stewart**
- John F. Zittrauer**

Judge of the Circuit Court
Circuit 6
Vote for up to 4
 Juez de la Corte de Circuito
 Circuito 6
 Vote por No Más de Cuatro

- Carlos F. Acosta**
- Theresa M. Chernosky**
- Kathleen Dumais**
- Thomas P. Johnson, III**
- Rachel Theora McGuckian**
- Marylin Pierre**

State's Attorney
Vote for 1
 Fiscal del Estado
 Vote por Uno

- Tom DeGonia**
- John McCarthy**
- Bernice Mireku-North**
- Perry Paylor**

Vote Both Sides
 Vote en ambos lados



<p>Clerk of the Circuit Court Vote for 1 Secretario de la Corte del Circuito Vote por Uno</p> <p><input type="radio"/> Alan S. Bowser</p> <p><input type="radio"/> Karen Bushell</p>
<p>Register of Wills Vote for 1 Registrador Testamentario Vote por Uno</p> <p><input type="radio"/> Joseph M. Griffin Unopposed /Sin Oponente</p>
<p>Sheriff Vote for 1 Alguacil Vote por Uno</p> <p><input type="radio"/> Robert Bass</p> <p><input type="radio"/> Maxwell Cornelius Uy</p>
<p>Democratic Central Committee At Large Vote for up to 8 No more than half of the members can be elected from the same gender. Comité Central Demócrata Representando el Condado Vote por No Más de Ocho No más de la mitad de los miembros pueden ser elegidos del mismo sexo.</p> <p><input type="radio"/> Tazeen Ahmad Female /Femenino</p> <p><input type="radio"/> Sarah Brand Female /Femenino</p> <p><input type="radio"/> Ilhan Cagri Female /Femenino</p> <p><input type="radio"/> Barbara Ebel Female /Femenino</p> <p><input type="radio"/> Marjorie Goldman Female /Femenino</p> <p><input type="radio"/> Raju Mahajan Male /Masculino</p> <p><input type="radio"/> Marko G. Rivera-Oven Male /Masculino</p> <p><input type="radio"/> Andrew D. Saundry Male /Masculino</p> <p><input type="radio"/> Michael Tardif Male /Masculino</p> <p><input type="radio"/> Michelle C. Whittaker Female /Femenino</p> <p><input type="radio"/> Peter Witzler Male /Masculino</p>

<p>Democratic Central Committee District 20 Vote for up to 2 No more than half of the members can be elected from the same gender. Comité Central Demócrata Distrito 20 Vote por No Más de Dos No más de la mitad de los miembros pueden ser elegidos del mismo sexo.</p> <p><input type="radio"/> Seth Grimes Male /Masculino</p> <p><input type="radio"/> Pamela F. Luckett Female /Femenino</p>
<p>Board of Education At Large Vote for 1 Non-Partisan Contest Candidates in this contest may or may not be affiliated with any political party Junta de Educación Representando el Condado Vote por Uno Contienda no partidista Los candidatos en esta contienda pueden estar o no estar afiliados a ningún partido político</p> <p><input type="radio"/> Mike Erickson</p> <p><input type="radio"/> Michael Fryar</p> <p><input type="radio"/> J. "Domenic" Giandomenico</p> <p><input type="radio"/> Karla Silvestre</p>
<p>Board of Education District 1 Vote for 1 Non-Partisan Contest Candidates in this contest may or may not be affiliated with any political party Junta de Educación Distrito 1 Vote por Uno Contienda no partidista Los candidatos en esta contienda pueden estar o no estar afiliados a ningún partido político</p> <p><input type="radio"/> Alexander Fahmy</p> <p><input type="radio"/> Jay Guan</p> <p><input type="radio"/> Grace Rivera Oven</p> <p><input type="radio"/> Esther L. Wells</p>

<p>Board of Education District 3 Vote for 1 Non-Partisan Contest Candidates in this contest may or may not be affiliated with any political party Junta de Educación Distrito 3 Vote por Uno Contienda no partidista Los candidatos en esta contienda pueden estar o no estar afiliados a ningún partido político</p> <p><input type="radio"/> Marcus Alzona</p> <p><input type="radio"/> Scott Joftus</p> <p><input type="radio"/> Julie Yang</p>
<p>Board of Education District 5 Vote for 1 Non-Partisan Contest Candidates in this contest may or may not be affiliated with any political party Junta de Educación Distrito 5 Vote por Uno Contienda no partidista Los candidatos en esta contienda pueden estar o no estar afiliados a ningún partido político</p> <p><input type="radio"/> Valerie M. Coll</p> <p><input type="radio"/> Dawn Iannaco-Hahn</p> <p><input type="radio"/> Brenda Wolff</p>

Official Ballot
Gubernatorial Primary Election
July 19, 2022
State of Maryland, Montgomery County
Democratic Ballot

BS DEM 240
013-049

Papeleta Electoral Oficial
 Elección Primaria Gubernamental
 19 de julio del 2022
 Estado de Maryland, Condado de Montgomery
 Papeleta del Partido Demócrata

Instructions
Instrucciones

Making Selections
Seleccionando



Fill in the oval to the left of the name of your choice. You must blacken the oval completely, and do not make any marks outside of the oval. You do not have to vote in every race.

Llene el óvalo a la izquierda del nombre de su selección. Debe rellenar el óvalo completamente y no haga ninguna marca fuera del óvalo. No tiene que votar en cada contienda.



Do not cross out or erase, or your vote may not count. If you make a mistake or a stray mark, you may ask for a new ballot.

No debe tachar o borrar o su voto no se contará. Si comete un error o hace una marca demás, pueda solicitar una nueva papeleta.

Governor / Lt. Governor
Vote for 1
 Gobernador / Vicegobernador
 Vote por Uno

- Rushern L. Baker, III**
and /y
Nancy Navarro
- Jon Baron**
and /y
Natalie Williams
- Peter Franchot**
and /y
Monique Anderson-Walker
- Douglas F. Gansler**
and /y
Candace Hollingsworth
- Ralph W. Jaffe**
and /y
Mark Greben
- Ashwani Jain**
and /y
LaTrece Hawkins Lytes
- John King**
and /y
Michelle Daugherty Siri
- Wes Moore**
and /y
Aruna Miller
- Tom Perez**
and /y
Shannon Sneed
- Jerome M. Segal**
and /y
Justinian M. Dispenza

Comptroller
Vote for 1
 Contralor
 Vote por Uno

- Timothy J. Adams**
- Brooke Elizabeth Lierman**

Attorney General
Vote for 1
 Procurador General
 Vote por Uno

- Anthony G. Brown**
- Katie Curran O'Malley**

U.S. Senator
Vote for 1
 Senador de los EE.UU.
 Vote por Uno

- Michelle L. Smith**
- Chris Van Hollen**

Representative in Congress
District 8
Vote for 1
 Representante en el Congreso
 Distrito 8
 Vote por Uno

- Andalib Odulate**
- Jamie Raskin**

State Senator
District 19
Vote for 1
 Senador Estatal
 Distrito 19
 Vote por Uno

- Ben Kramer**
Unopposed /Sin Oponente

House of Delegates
District 19
Vote for up to 3
 Cámara de Delegados
 Distrito 19
 Vote por No Más de Tres

- Charlotte Crutchfield**
- Bonnie Cullison**
- Augustin Esquivar Saah**
- Vaughn Stewart**

County Executive
Vote for 1
 Ejecutivo del Condado
 Vote por Uno

- David T. Blair**
- Marc Elrich**
- Peter James**
- Hans Riemer**

County Council At Large
Vote for up to 4
 Miembro del Concejo
 Representando el Condado
 Vote por No Más de Cuatro

- Gabe Albornoz**
- Brandy H. M. Brooks**
- Dana E. Gassaway**
- Evan Glass**
- Scott Evan Goldberg**
- Tom Hucker**
- Will Jawando**
- Laurie-Anne Sayles**

County Council
District 5
Vote for 1
 Concejo del Condado
 Distrito 5
 Vote por Uno

- Brian Anleu**
- Fatmata Barrie**
- Christopher Bolton**
- Daniel Amara Koroma**
- Cary Lamari**
- Kristin Mink**
- William "Chip" Montier**
- Jeremiah Pope**

Judge of the Circuit Court
Circuit 6
Vote for up to 4
 Juez de la Corte de Circuito
 Circuito 6
 Vote por No Más de Cuatro

- Carlos F. Acosta**
- Theresa M. Chernosky**
- Kathleen Dumais**
- Thomas P. Johnson, III**
- Rachel Theora McGuckian**
- Marylin Pierre**

State's Attorney
Vote for 1
 Fiscal del Estado
 Vote por Uno

- Tom DeGonia**
- John McCarthy**
- Bernice Mireku-North**
- Perry Paylor**

Vote Both Sides
 Vote en ambos lados



Clerk of the Circuit Court
Vote for 1
 Secretario de la Corte del Circuito
 Vote por Uno

- Alan S. Bowser**
- Karen Bushell**

Register of Wills
Vote for 1
 Registrador Testamentario
 Vote por Uno

- Joseph M. Griffin**
 Unopposed /Sin Oponente

Sheriff
Vote for 1
 Alguacil
 Vote por Uno

- Robert Bass**
- Maxwell Cornelius Uy**

Democratic Central Committee At Large
Vote for up to 8
No more than half of the members can be elected from the same gender.
 Comité Central Demócrata Representando el Condado
 Vote por No Más de Ocho
 No más de la mitad de los miembros pueden ser elegidos del mismo sexo.

- Tazeen Ahmad**
 Female /Femenino
- Sarah Brand**
 Female /Femenino
- Ilhan Cagri**
 Female /Femenino
- Barbara Ebel**
 Female /Femenino
- Marjorie Goldman**
 Female /Femenino
- Raju Mahajan**
 Male /Masculino
- Marko G. Rivera-Oven**
 Male /Masculino
- Andrew D. Saundry**
 Male /Masculino
- Michael Tardif**
 Male /Masculino
- Michelle C. Whittaker**
 Female /Femenino
- Peter Witzler**
 Male /Masculino

Democratic Central Committee
District 19
Vote for up to 2
No more than half of the members can be elected from the same gender.
 Comité Central Demócrata Distrito 19
 Vote por No Más de Dos
 No más de la mitad de los miembros pueden ser elegidos del mismo sexo.

- Tyler Beck**
 Male /Masculino
- Sebastian Johnson**
 Male /Masculino
- Samantha Jones**
 Female /Femenino

Board of Education At Large
Vote for 1
Non-Partisan Contest
Candidates in this contest may or may not be affiliated with any political party
 Junta de Educación Representando el Condado
 Vote por Uno
 Contienda no partidista
 Los candidatos en esta contienda pueden estar o no estar afiliados a ningún partido político

- Mike Erickson**
- Michael Fryar**
- J. "Domenic" Giandomenico**
- Karla Silvestre**

Board of Education
District 1
Vote for 1
Non-Partisan Contest
Candidates in this contest may or may not be affiliated with any political party
 Junta de Educación Distrito 1
 Vote por Uno
 Contienda no partidista
 Los candidatos en esta contienda pueden estar o no estar afiliados a ningún partido político

- Alexander Fahmy**
- Jay Guan**
- Grace Rivera Oven**
- Esther L. Wells**

Board of Education
District 3
Vote for 1
Non-Partisan Contest
Candidates in this contest may or may not be affiliated with any political party
 Junta de Educación Distrito 3
 Vote por Uno
 Contienda no partidista
 Los candidatos en esta contienda pueden estar o no estar afiliados a ningún partido político

- Marcus Alzona**
- Scott Joftus**
- Julie Yang**

Board of Education
District 5
Vote for 1
Non-Partisan Contest
Candidates in this contest may or may not be affiliated with any political party
 Junta de Educación Distrito 5
 Vote por Uno
 Contienda no partidista
 Los candidatos en esta contienda pueden estar o no estar afiliados a ningún partido político

- Valerie M. Coll**
- Dawn Iannaco-Hahn**
- Brenda Wolff**

Official Ballot
Gubernatorial Primary Election
July 19, 2022
State of Maryland, Montgomery County
Democratic Ballot

BS DEM 241
013-050

Papeleta Electoral Oficial
 Elección Primaria Gubernamental
 19 de julio del 2022
 Estado de Maryland, Condado de Montgomery
 Papeleta del Partido Demócrata

Instructions
Instrucciones

Making Selections
Seleccionando



Fill in the oval to the left of the name of your choice. You must blacken the oval completely, and do not make any marks outside of the oval. You do not have to vote in every race.

Llene el óvalo a la izquierda del nombre de su selección. Debe rellenar el óvalo completamente y no haga ninguna marca fuera del óvalo. No tiene que votar en cada contienda.



Do not cross out or erase, or your vote may not count. If you make a mistake or a stray mark, you may ask for a new ballot.

No debe tachar o borrar o su voto no se contará. Si comete un error o hace una marca demás, pueda solicitar una nueva papeleta.

Governor / Lt. Governor
Vote for 1
 Gobernador / Vicegobernador
 Vote por Uno

- Rushern L. Baker, III**
and /y
Nancy Navarro
- Jon Baron**
and /y
Natalie Williams
- Peter Franchot**
and /y
Monique Anderson-Walker
- Douglas F. Gansler**
and /y
Candace Hollingsworth
- Ralph W. Jaffe**
and /y
Mark Greben
- Ashwani Jain**
and /y
LaTrece Hawkins Lytes
- John King**
and /y
Michelle Daugherty Siri
- Wes Moore**
and /y
Aruna Miller
- Tom Perez**
and /y
Shannon Sneed
- Jerome M. Segal**
and /y
Justinian M. Dispenza

Comptroller
Vote for 1
 Contralor
 Vote por Uno

- Timothy J. Adams**
- Brooke Elizabeth Lierman**

Attorney General
Vote for 1
 Procurador General
 Vote por Uno

- Anthony G. Brown**
- Katie Curran O'Malley**

U.S. Senator
Vote for 1
 Senador de los EE.UU.
 Vote por Uno

- Michelle L. Smith**
- Chris Van Hollen**

Representative in Congress
District 8
Vote for 1
 Representante en el Congreso
 Distrito 8
 Vote por Uno

- Andalib Odulate**
- Jamie Raskin**

State Senator
District 20
Vote for 1
 Senador Estatal
 Distrito 20
 Vote por Uno

- Enoch Bevel**
- Will Smith**

House of Delegates
District 20
Vote for up to 3
 Cámara de Delegados
 Distrito 20
 Vote por No Más de Tres

- Lorig Charkoudian**
- David Moon**
- John Walsh**
- Jheanelle Wilkins**

County Executive
Vote for 1
 Ejecutivo del Condado
 Vote por Uno

- David T. Blair**
- Marc Elrich**
- Peter James**
- Hans Riemer**

County Council At Large
Vote for up to 4
 Miembro del Concejo
 Representando el Condado
 Vote por No Más de Cuatro

- Gabe Albornoz**
- Brandy H. M. Brooks**
- Dana E. Gassaway**
- Evan Glass**
- Scott Evan Goldberg**
- Tom Hucker**
- Will Jawando**
- Laurie-Anne Sayles**

County Council
District 4
Vote for 1
 Concejo del Condado
 Distrito 4
 Vote por Uno

- Al Carr**
- Amy Ginsburg**
- Troy Murtha**
- Kate Stewart**
- John F. Zittrauer**

Judge of the Circuit Court
Circuit 6
Vote for up to 4
 Juez de la Corte de Circuito
 Circuito 6
 Vote por No Más de Cuatro

- Carlos F. Acosta**
- Theresa M. Chernosky**
- Kathleen Dumais**
- Thomas P. Johnson, III**
- Rachel Theora McGuckian**
- Marylin Pierre**

State's Attorney
Vote for 1
 Fiscal del Estado
 Vote por Uno

- Tom DeGonia**
- John McCarthy**
- Bernice Mireku-North**
- Perry Paylor**

Vote Both Sides
 Vote en ambos lados



<p>Clerk of the Circuit Court Vote for 1 Secretario de la Corte del Circuito Vote por Uno</p> <p><input type="radio"/> Alan S. Bowser</p> <p><input type="radio"/> Karen Bushell</p>
<p>Register of Wills Vote for 1 Registrador Testamentario Vote por Uno</p> <p><input type="radio"/> Joseph M. Griffin Unopposed /Sin Oponente</p>
<p>Sheriff Vote for 1 Alguacil Vote por Uno</p> <p><input type="radio"/> Robert Bass</p> <p><input type="radio"/> Maxwell Cornelius Uy</p>
<p>Democratic Central Committee At Large Vote for up to 8 No more than half of the members can be elected from the same gender. Comité Central Demócrata Representando el Condado Vote por No Más de Ocho No más de la mitad de los miembros pueden ser elegidos del mismo sexo.</p> <p><input type="radio"/> Tazeen Ahmad Female /Femenino</p> <p><input type="radio"/> Sarah Brand Female /Femenino</p> <p><input type="radio"/> Ilhan Cagri Female /Femenino</p> <p><input type="radio"/> Barbara Ebel Female /Femenino</p> <p><input type="radio"/> Marjorie Goldman Female /Femenino</p> <p><input type="radio"/> Raju Mahajan Male /Masculino</p> <p><input type="radio"/> Marko G. Rivera-Oven Male /Masculino</p> <p><input type="radio"/> Andrew D. Saundry Male /Masculino</p> <p><input type="radio"/> Michael Tardif Male /Masculino</p> <p><input type="radio"/> Michelle C. Whittaker Female /Femenino</p> <p><input type="radio"/> Peter Witzler Male /Masculino</p>

<p>Democratic Central Committee District 20 Vote for up to 2 No more than half of the members can be elected from the same gender. Comité Central Demócrata Distrito 20 Vote por No Más de Dos No más de la mitad de los miembros pueden ser elegidos del mismo sexo.</p> <p><input type="radio"/> Seth Grimes Male /Masculino</p> <p><input type="radio"/> Pamela F. Luckett Female /Femenino</p>
<p>Board of Education At Large Vote for 1 Non-Partisan Contest Candidates in this contest may or may not be affiliated with any political party Junta de Educación Representando el Condado Vote por Uno Contienda no partidista Los candidatos en esta contienda pueden estar o no estar afiliados a ningún partido político</p> <p><input type="radio"/> Mike Erickson</p> <p><input type="radio"/> Michael Fryar</p> <p><input type="radio"/> J. "Domenic" Giandomenico</p> <p><input type="radio"/> Karla Silvestre</p>
<p>Board of Education District 1 Vote for 1 Non-Partisan Contest Candidates in this contest may or may not be affiliated with any political party Junta de Educación Distrito 1 Vote por Uno Contienda no partidista Los candidatos en esta contienda pueden estar o no estar afiliados a ningún partido político</p> <p><input type="radio"/> Alexander Fahmy</p> <p><input type="radio"/> Jay Guan</p> <p><input type="radio"/> Grace Rivera Oven</p> <p><input type="radio"/> Esther L. Wells</p>

<p>Board of Education District 3 Vote for 1 Non-Partisan Contest Candidates in this contest may or may not be affiliated with any political party Junta de Educación Distrito 3 Vote por Uno Contienda no partidista Los candidatos en esta contienda pueden estar o no estar afiliados a ningún partido político</p> <p><input type="radio"/> Marcus Alzona</p> <p><input type="radio"/> Scott Joftus</p> <p><input type="radio"/> Julie Yang</p>
<p>Board of Education District 5 Vote for 1 Non-Partisan Contest Candidates in this contest may or may not be affiliated with any political party Junta de Educación Distrito 5 Vote por Uno Contienda no partidista Los candidatos en esta contienda pueden estar o no estar afiliados a ningún partido político</p> <p><input type="radio"/> Valerie M. Coll</p> <p><input type="radio"/> Dawn Iannaco-Hahn</p> <p><input type="radio"/> Brenda Wolff</p>

Official Ballot
Gubernatorial Primary Election
July 19, 2022
State of Maryland, Montgomery County
Democratic Ballot

BS DEM 242
013-051

Papeleta Electoral Oficial
 Elección Primaria Gubernamental
 19 de julio del 2022
 Estado de Maryland, Condado de Montgomery
 Papeleta del Partido Demócrata

Instructions
Instrucciones

Making Selections
Seleccionando

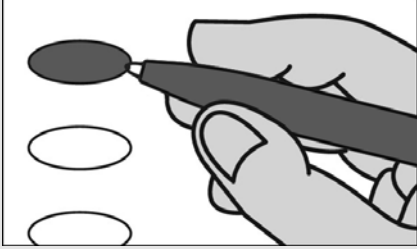

Fill in the oval to the left of the name of your choice. You must blacken the oval completely, and do not make any marks outside of the oval. You do not have to vote in every race.

Llene el óvalo a la izquierda del nombre de su selección. Debe rellenar el óvalo completamente y no haga ninguna marca fuera del óvalo. No tiene que votar en cada contienda.



Do not cross out or erase, or your vote may not count. If you make a mistake or a stray mark, you may ask for a new ballot.

No debe tachar o borrar o su voto no se contará. Si comete un error o hace una marca demás, pueda solicitar una nueva papeleta.

Governor / Lt. Governor
Vote for 1
 Gobernador / Vicegobernador
 Vote por Uno

- Rushern L. Baker, III**
and /y
Nancy Navarro
- Jon Baron**
and /y
Natalie Williams
- Peter Franchot**
and /y
Monique Anderson-Walker
- Douglas F. Gansler**
and /y
Candace Hollingsworth
- Ralph W. Jaffe**
and /y
Mark Greben
- Ashwani Jain**
and /y
La'Trece Hawkins Lytes
- John King**
and /y
Michelle Daugherty Siri
- Wes Moore**
and /y
Aruna Miller
- Tom Perez**
and /y
Shannon Sneed
- Jerome M. Segal**
and /y
Justinian M. Dispenza

Comptroller
Vote for 1
 Contralor
 Vote por Uno

- Timothy J. Adams**
- Brooke Elizabeth Lierman**

Attorney General
Vote for 1
 Procurador General
 Vote por Uno

- Anthony G. Brown**
- Katie Curran O'Malley**

U.S. Senator
Vote for 1
 Senador de los EE.UU.
 Vote por Uno

- Michelle L. Smith**
- Chris Van Hollen**

Representative in Congress
District 8
Vote for 1
 Representante en el Congreso
 Distrito 8
 Vote por Uno

- Andalib Odulate**
- Jamie Raskin**

State Senator
District 19
Vote for 1
 Senador Estatal
 Distrito 19
 Vote por Uno

- Ben Kramer**
Unopposed /Sin Oponente

House of Delegates
District 19
Vote for up to 3
 Cámara de Delegados
 Distrito 19
 Vote por No Más de Tres

- Charlotte Crutchfield**
- Bonnie Cullison**
- Augustin Esquivar Saah**
- Vaughn Stewart**

County Executive
Vote for 1
 Ejecutivo del Condado
 Vote por Uno

- David T. Blair**
- Marc Elrich**
- Peter James**
- Hans Riemer**

County Council At Large
Vote for up to 4
 Miembro del Concejo
 Representando el Condado
 Vote por No Más de Cuatro

- Gabe Albornoz**
- Brandy H. M. Brooks**
- Dana E. Gassaway**
- Evan Glass**
- Scott Evan Goldberg**
- Tom Hucker**
- Will Jawando**
- Laurie-Anne Sayles**

County Council
District 6
Vote for 1
 Concejo del Condado
 Distrito 6
 Vote por Uno

- Natali Fani Gonzalez**
- Omar Lazo**
- Maricé Morales**
- Brit Siman-Tov**
- Steve Solomon**
- Christa Tichy**
- Mark Trullinger**
- Vicki S. Vergagni**

Judge of the Circuit Court
Circuit 6
Vote for up to 4
 Juez de la Corte de Circuito
 Circuito 6
 Vote por No Más de Cuatro

- Carlos F. Acosta**
- Theresa M. Chernosky**
- Kathleen Dumais**
- Thomas P. Johnson, III**
- Rachel Theora McGuckian**
- Marylin Pierre**

State's Attorney
Vote for 1
 Fiscal del Estado
 Vote por Uno

- Tom DeGonia**
- John McCarthy**
- Bernice Mireku-North**
- Perry Paylor**

Vote Both Sides
 Vote en ambos lados



Clerk of the Circuit Court
Vote for 1
 Secretario de la Corte del Circuito
 Vote por Uno

- Alan S. Bowser**
- Karen Bushell**

Register of Wills
Vote for 1
 Registrador Testamentario
 Vote por Uno

- Joseph M. Griffin**
 Unopposed /Sin Oponente

Sheriff
Vote for 1
 Alguacil
 Vote por Uno

- Robert Bass**
- Maxwell Cornelius Uy**

Democratic Central Committee At Large
Vote for up to 8
No more than half of the members can be elected from the same gender.
 Comité Central Demócrata Representando el Condado
 Vote por No Más de Ocho
 No más de la mitad de los miembros pueden ser elegidos del mismo sexo.

- Tazeen Ahmad**
 Female /Femenino
- Sarah Brand**
 Female /Femenino
- Ilhan Cagri**
 Female /Femenino
- Barbara Ebel**
 Female /Femenino
- Marjorie Goldman**
 Female /Femenino
- Raju Mahajan**
 Male /Masculino
- Marko G. Rivera-Oven**
 Male /Masculino
- Andrew D. Saundry**
 Male /Masculino
- Michael Tardif**
 Male /Masculino
- Michelle C. Whittaker**
 Female /Femenino
- Peter Witzler**
 Male /Masculino

Democratic Central Committee
District 19
Vote for up to 2
No more than half of the members can be elected from the same gender.
 Comité Central Demócrata Distrito 19
 Vote por No Más de Dos
 No más de la mitad de los miembros pueden ser elegidos del mismo sexo.

- Tyler Beck**
 Male /Masculino
- Sebastian Johnson**
 Male /Masculino
- Samantha Jones**
 Female /Femenino

Board of Education At Large
Vote for 1
Non-Partisan Contest
Candidates in this contest may or may not be affiliated with any political party
 Junta de Educación Representando el Condado
 Vote por Uno
 Contienda no partidista
 Los candidatos en esta contienda pueden estar o no estar afiliados a ningún partido político

- Mike Erickson**
- Michael Fryar**
- J. "Domenic" Giandomenico**
- Karla Silvestre**

Board of Education
District 1
Vote for 1
Non-Partisan Contest
Candidates in this contest may or may not be affiliated with any political party
 Junta de Educación Distrito 1
 Vote por Uno
 Contienda no partidista
 Los candidatos en esta contienda pueden estar o no estar afiliados a ningún partido político

- Alexander Fahmy**
- Jay Guan**
- Grace Rivera Oven**
- Esther L. Wells**

Board of Education
District 3
Vote for 1
Non-Partisan Contest
Candidates in this contest may or may not be affiliated with any political party
 Junta de Educación Distrito 3
 Vote por Uno
 Contienda no partidista
 Los candidatos en esta contienda pueden estar o no estar afiliados a ningún partido político

- Marcus Alzona**
- Scott Joftus**
- Julie Yang**

Board of Education
District 5
Vote for 1
Non-Partisan Contest
Candidates in this contest may or may not be affiliated with any political party
 Junta de Educación Distrito 5
 Vote por Uno
 Contienda no partidista
 Los candidatos en esta contienda pueden estar o no estar afiliados a ningún partido político

- Valerie M. Coll**
- Dawn Iannaco-Hahn**
- Brenda Wolff**

Official Ballot
Gubernatorial Primary Election
July 19, 2022
State of Maryland, Montgomery County
Democratic Ballot

BS DEM 243
013-052

Papeleta Electoral Oficial
 Elección Primaria Gubernamental
 19 de julio del 2022
 Estado de Maryland, Condado de Montgomery
 Papeleta del Partido Demócrata

Instructions
Instrucciones

Making Selections
Seleccionando



Fill in the oval to the left of the name of your choice. You must blacken the oval completely, and do not make any marks outside of the oval. You do not have to vote in every race.

Llene el óvalo a la izquierda del nombre de su selección. Debe rellenar el óvalo completamente y no haga ninguna marca fuera del óvalo. No tiene que votar en cada contienda.



Do not cross out or erase, or your vote may not count. If you make a mistake or a stray mark, you may ask for a new ballot.

No debe tachar o borrar o su voto no se contará. Si comete un error o hace una marca demás, pueda solicitar una nueva papeleta.

Governor / Lt. Governor
Vote for 1
 Gobernador / Vicegobernador
 Vote por Uno

- Rushern L. Baker, III**
and /y
Nancy Navarro
- Jon Baron**
and /y
Natalie Williams
- Peter Franchot**
and /y
Monique Anderson-Walker
- Douglas F. Gansler**
and /y
Candace Hollingsworth
- Ralph W. Jaffe**
and /y
Mark Greben
- Ashwani Jain**
and /y
LaTrece Hawkins Lytes
- John King**
and /y
Michelle Daugherty Siri
- Wes Moore**
and /y
Aruna Miller
- Tom Perez**
and /y
Shannon Sneed
- Jerome M. Segal**
and /y
Justinian M. Dispenza

Comptroller
Vote for 1
 Contralor
 Vote por Uno

- Timothy J. Adams**
- Brooke Elizabeth Lierman**

Attorney General
Vote for 1
 Procurador General
 Vote por Uno

- Anthony G. Brown**
- Katie Curran O'Malley**

U.S. Senator
Vote for 1
 Senador de los EE.UU.
 Vote por Uno

- Michelle L. Smith**
- Chris Van Hollen**

Representative in Congress
District 8
Vote for 1
 Representante en el Congreso
 Distrito 8
 Vote por Uno

- Andalib Odulate**
- Jamie Raskin**

State Senator
District 19
Vote for 1
 Senador Estatal
 Distrito 19
 Vote por Uno

- Ben Kramer**
Unopposed /Sin Oponente

House of Delegates
District 19
Vote for up to 3
 Cámara de Delegados
 Distrito 19
 Vote por No Más de Tres

- Charlotte Crutchfield**
- Bonnie Cullison**
- Augustin Esquivar Saah**
- Vaughn Stewart**

County Executive
Vote for 1
 Ejecutivo del Condado
 Vote por Uno

- David T. Blair**
- Marc Elrich**
- Peter James**
- Hans Riemer**

County Council At Large
Vote for up to 4
 Miembro del Concejo
 Representando el Condado
 Vote por No Más de Cuatro

- Gabe Albornoz**
- Brandy H. M. Brooks**
- Dana E. Gassaway**
- Evan Glass**
- Scott Evan Goldberg**
- Tom Hucker**
- Will Jawando**
- Laurie-Anne Sayles**

County Council
District 6
Vote for 1
 Concejo del Condado
 Distrito 6
 Vote por Uno

- Natali Fani Gonzalez**
- Omar Lazo**
- Maricé Morales**
- Brit Siman-Tov**
- Steve Solomon**
- Christa Tichy**
- Mark Trullinger**
- Vicki S. Vergagni**

Judge of the Circuit Court
Circuit 6
Vote for up to 4
 Juez de la Corte de Circuito
 Circuito 6
 Vote por No Más de Cuatro

- Carlos F. Acosta**
- Theresa M. Chernosky**
- Kathleen Dumais**
- Thomas P. Johnson, III**
- Rachel Theora McGuckian**
- Marylin Pierre**

State's Attorney
Vote for 1
 Fiscal del Estado
 Vote por Uno

- Tom DeGonia**
- John McCarthy**
- Bernice Mireku-North**
- Perry Paylor**

Vote Both Sides
 Vote en ambos lados



Clerk of the Circuit Court
Vote for 1
 Secretario de la Corte del Circuito
 Vote por Uno

- Alan S. Bowser**
- Karen Bushell**

Register of Wills
Vote for 1
 Registrador Testamentario
 Vote por Uno

- Joseph M. Griffin**
 Unopposed /Sin Oponente

Sheriff
Vote for 1
 Alguacil
 Vote por Uno

- Robert Bass**
- Maxwell Cornelius Uy**

Democratic Central Committee At Large
Vote for up to 8
No more than half of the members can be elected from the same gender.
 Comité Central Demócrata Representando el Condado
 Vote por No Más de Ocho
 No más de la mitad de los miembros pueden ser elegidos del mismo sexo.

- Tazeen Ahmad**
 Female /Femenino
- Sarah Brand**
 Female /Femenino
- Ilhan Cagri**
 Female /Femenino
- Barbara Ebel**
 Female /Femenino
- Marjorie Goldman**
 Female /Femenino
- Raju Mahajan**
 Male /Masculino
- Marko G. Rivera-Oven**
 Male /Masculino
- Andrew D. Saundry**
 Male /Masculino
- Michael Tardif**
 Male /Masculino
- Michelle C. Whittaker**
 Female /Femenino
- Peter Witzler**
 Male /Masculino

Democratic Central Committee
District 19
Vote for up to 2
No more than half of the members can be elected from the same gender.
 Comité Central Demócrata Distrito 19
 Vote por No Más de Dos
 No más de la mitad de los miembros pueden ser elegidos del mismo sexo.

- Tyler Beck**
 Male /Masculino
- Sebastian Johnson**
 Male /Masculino
- Samantha Jones**
 Female /Femenino

Board of Education At Large
Vote for 1
Non-Partisan Contest
Candidates in this contest may or may not be affiliated with any political party
 Junta de Educación Representando el Condado
 Vote por Uno
 Contienda no partidista
 Los candidatos en esta contienda pueden estar o no estar afiliados a ningún partido político

- Mike Erickson**
- Michael Fryar**
- J. "Domenic" Giandomenico**
- Karla Silvestre**

Board of Education
District 1
Vote for 1
Non-Partisan Contest
Candidates in this contest may or may not be affiliated with any political party
 Junta de Educación Distrito 1
 Vote por Uno
 Contienda no partidista
 Los candidatos en esta contienda pueden estar o no estar afiliados a ningún partido político

- Alexander Fahmy**
- Jay Guan**
- Grace Rivera Oven**
- Esther L. Wells**

Board of Education
District 3
Vote for 1
Non-Partisan Contest
Candidates in this contest may or may not be affiliated with any political party
 Junta de Educación Distrito 3
 Vote por Uno
 Contienda no partidista
 Los candidatos en esta contienda pueden estar o no estar afiliados a ningún partido político

- Marcus Alzona**
- Scott Joftus**
- Julie Yang**

Board of Education
District 5
Vote for 1
Non-Partisan Contest
Candidates in this contest may or may not be affiliated with any political party
 Junta de Educación Distrito 5
 Vote por Uno
 Contienda no partidista
 Los candidatos en esta contienda pueden estar o no estar afiliados a ningún partido político

- Valerie M. Coll**
- Dawn Iannaco-Hahn**
- Brenda Wolff**

Official Ballot
Gubernatorial Primary Election
July 19, 2022
State of Maryland, Montgomery County
Democratic Ballot

BS DEM 244
013-053

Papeleta Electoral Oficial
 Elección Primaria Gubernamental
 19 de julio del 2022
 Estado de Maryland, Condado de Montgomery
 Papeleta del Partido Demócrata

Instructions
Instrucciones

Making Selections
Seleccionando



Fill in the oval to the left of the name of your choice. You must blacken the oval completely, and do not make any marks outside of the oval. You do not have to vote in every race.

Llene el óvalo a la izquierda del nombre de su selección. Debe rellenar el óvalo completamente y no haga ninguna marca fuera del óvalo. No tiene que votar en cada contienda.



Do not cross out or erase, or your vote may not count. If you make a mistake or a stray mark, you may ask for a new ballot.

No debe tachar o borrar o su voto no se contará. Si comete un error o hace una marca demás, pueda solicitar una nueva papeleta.

Governor / Lt. Governor
Vote for 1
 Gobernador / Vicegobernador
 Vote por Uno

- Rushern L. Baker, III and /y Nancy Navarro**
- Jon Baron and /y Natalie Williams**
- Peter Franchot and /y Monique Anderson-Walker**
- Douglas F. Gansler and /y Candace Hollingsworth**
- Ralph W. Jaffe and /y Mark Greben**
- Ashwani Jain and /y LaTrece Hawkins Lytes**
- John King and /y Michelle Daugherty Siri**
- Wes Moore and /y Aruna Miller**
- Tom Perez and /y Shannon Sneed**
- Jerome M. Segal and /y Justinian M. Dispenza**

Comptroller
Vote for 1
 Contralor
 Vote por Uno

- Timothy J. Adams**
- Brooke Elizabeth Lierman**

Attorney General
Vote for 1
 Procurador General
 Vote por Uno

- Anthony G. Brown**
- Katie Curran O'Malley**

U.S. Senator
Vote for 1
 Senador de los EE.UU.
 Vote por Uno

- Michelle L. Smith**
- Chris Van Hollen**

Representative in Congress
District 8
Vote for 1
 Representante en el Congreso
 Distrito 8
 Vote por Uno

- Andalib Odulate**
- Jamie Raskin**

State Senator
District 18
Vote for 1
 Senador Estatal
 Distrito 18
 Vote por Uno

- Max Socol**
- Jeff Waldstreicher**

House of Delegates
District 18
Vote for up to 3
 Cámara de Delegados
 Distrito 18
 Vote por No Más de Tres

- Aaron M. Kaufman Unopposed /Sin Oponente**
- Emily Shetty Unopposed /Sin Oponente**
- Jared Solomon Unopposed /Sin Oponente**

County Executive
Vote for 1
 Ejecutivo del Condado
 Vote por Uno

- David T. Blair**
- Marc Elrich**
- Peter James**
- Hans Riemer**

County Council At Large
Vote for up to 4
 Miembro del Concejo
 Representando el Condado
 Vote por No Más de Cuatro

- Gabe Albornoz**
- Brandy H. M. Brooks**
- Dana E. Gassaway**
- Evan Glass**
- Scott Evan Goldberg**
- Tom Hucker**
- Will Jawando**
- Laurie-Anne Sayles**

County Council
District 6
Vote for 1
 Concejo del Condado
 Distrito 6
 Vote por Uno

- Natali Fani Gonzalez**
- Omar Lazo**
- Maricé Morales**
- Brit Siman-Tov**
- Steve Solomon**
- Christa Tichy**
- Mark Trullinger**
- Vicki S. Vergagni**

Judge of the Circuit Court
Circuit 6
Vote for up to 4
 Juez de la Corte de Circuito
 Circuito 6
 Vote por No Más de Cuatro

- Carlos F. Acosta**
- Theresa M. Chernosky**
- Kathleen Dumais**
- Thomas P. Johnson, III**
- Rachel Theora McGuckian**
- Marilyn Pierre**

Vote Both Sides
 Vote en ambos lados



<p>State's Attorney Vote for 1 Fiscal del Estado Vote por Uno</p> <p><input type="radio"/> Tom DeGonia</p> <p><input type="radio"/> John McCarthy</p> <p><input type="radio"/> Bernice Mireku-North</p> <p><input type="radio"/> Perry Paylor</p>
<p>Clerk of the Circuit Court Vote for 1 Secretario de la Corte del Circuito Vote por Uno</p> <p><input type="radio"/> Alan S. Bowser</p> <p><input type="radio"/> Karen Bushell</p>
<p>Register of Wills Vote for 1 Registrador Testamentario Vote por Uno</p> <p><input type="radio"/> Joseph M. Griffin Unopposed /Sin Oponente</p>
<p>Sheriff Vote for 1 Alguacil Vote por Uno</p> <p><input type="radio"/> Robert Bass</p> <p><input type="radio"/> Maxwell Cornelius Uy</p>
<p>Democratic Central Committee At Large Vote for up to 8 No more than half of the members can be elected from the same gender. Comité Central Demócrata Representando el Condado Vote por No Más de Ocho No más de la mitad de los miembros pueden ser elegidos del mismo sexo.</p> <p><input type="radio"/> Tazeen Ahmad Female /Femenino</p> <p><input type="radio"/> Sarah Brand Female /Femenino</p> <p><input type="radio"/> Ilhan Cagri Female /Femenino</p> <p><input type="radio"/> Barbara Ebel Female /Femenino</p> <p><input type="radio"/> Marjorie Goldman Female /Femenino</p> <p><input type="radio"/> Raju Mahajan Male /Masculino</p> <p><input type="radio"/> Marko G. Rivera-Oven Male /Masculino</p> <p><input type="radio"/> Andrew D. Saundry Male /Masculino</p> <p><input type="radio"/> Michael Tardif Male /Masculino</p> <p><input type="radio"/> Michelle C. Whittaker Female /Femenino</p> <p><input type="radio"/> Peter Witzler Male /Masculino</p>

<p>Democratic Central Committee District 18 Vote for up to 2 No more than half of the members can be elected from the same gender. Comité Central Demócrata Distrito 18 Vote por No Más de Dos No más de la mitad de los miembros pueden ser elegidos del mismo sexo.</p> <p><input type="radio"/> Shruti Bhatnagar Female /Femenino</p> <p><input type="radio"/> Edward Fischman Male /Masculino</p> <p><input type="radio"/> Marquette D. Rogers Male /Masculino</p> <p><input type="radio"/> Marcus A. Vessels Male /Masculino</p>
<p>Board of Education At Large Vote for 1 Non-Partisan Contest Candidates in this contest may or may not be affiliated with any political party Junta de Educación Representando el Condado Vote por Uno Contienda no partidista Los candidatos en esta contienda pueden estar o no estar afiliados a ningún partido político</p> <p><input type="radio"/> Mike Erickson</p> <p><input type="radio"/> Michael Fryar</p> <p><input type="radio"/> J. "Domenic" Giandomenico</p> <p><input type="radio"/> Karla Silvestre</p>
<p>Board of Education District 1 Vote for 1 Non-Partisan Contest Candidates in this contest may or may not be affiliated with any political party Junta de Educación Distrito 1 Vote por Uno Contienda no partidista Los candidatos en esta contienda pueden estar o no estar afiliados a ningún partido político</p> <p><input type="radio"/> Alexander Fahmy</p> <p><input type="radio"/> Jay Guan</p> <p><input type="radio"/> Grace Rivera Oven</p> <p><input type="radio"/> Esther L. Wells</p>

<p>Board of Education District 3 Vote for 1 Non-Partisan Contest Candidates in this contest may or may not be affiliated with any political party Junta de Educación Distrito 3 Vote por Uno Contienda no partidista Los candidatos en esta contienda pueden estar o no estar afiliados a ningún partido político</p> <p><input type="radio"/> Marcus Alzona</p> <p><input type="radio"/> Scott Joftus</p> <p><input type="radio"/> Julie Yang</p>
<p>Board of Education District 5 Vote for 1 Non-Partisan Contest Candidates in this contest may or may not be affiliated with any political party Junta de Educación Distrito 5 Vote por Uno Contienda no partidista Los candidatos en esta contienda pueden estar o no estar afiliados a ningún partido político</p> <p><input type="radio"/> Valerie M. Coll</p> <p><input type="radio"/> Dawn Iannaco-Hahn</p> <p><input type="radio"/> Brenda Wolff</p>

Official Ballot
Gubernatorial Primary Election
July 19, 2022
State of Maryland, Montgomery County
Democratic Ballot

BS DEM 245
013-054

Papeleta Electoral Oficial
 Elección Primaria Gubernamental
 19 de julio del 2022
 Estado de Maryland, Condado de Montgomery
 Papeleta del Partido Demócrata

Instructions
Instrucciones

Making Selections
Seleccionando

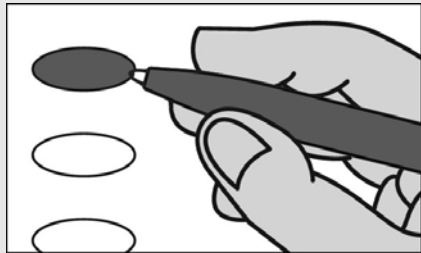

Fill in the oval to the left of the name of your choice. You must blacken the oval completely, and do not make any marks outside of the oval. You do not have to vote in every race.

Llene el óvalo a la izquierda del nombre de su selección. Debe rellenar el óvalo completamente y no haga ninguna marca fuera del óvalo. No tiene que votar en cada contienda.



Do not cross out or erase, or your vote may not count. If you make a mistake or a stray mark, you may ask for a new ballot.

No debe tachar o borrar o su voto no se contará. Si comete un error o hace una marca demás, pueda solicitar una nueva papeleta.

Governor / Lt. Governor
Vote for 1
 Gobernador / Vicegobernador
 Vote por Uno

- Rushern L. Baker, III**
and /y
Nancy Navarro
- Jon Baron**
and /y
Natalie Williams
- Peter Franchot**
and /y
Monique Anderson-Walker
- Douglas F. Gansler**
and /y
Candace Hollingsworth
- Ralph W. Jaffe**
and /y
Mark Greben
- Ashwani Jain**
and /y
LaTrece Hawkins Lytes
- John King**
and /y
Michelle Daugherty Siri
- Wes Moore**
and /y
Aruna Miller
- Tom Perez**
and /y
Shannon Sneed
- Jerome M. Segal**
and /y
Justinian M. Dispenza

Comptroller
Vote for 1
 Contralor
 Vote por Uno

- Timothy J. Adams**
- Brooke Elizabeth Lierman**

Attorney General
Vote for 1
 Procurador General
 Vote por Uno

- Anthony G. Brown**
- Katie Curran O'Malley**

U.S. Senator
Vote for 1
 Senador de los EE.UU.
 Vote por Uno

- Michelle L. Smith**
- Chris Van Hollen**

Representative in Congress
District 8
Vote for 1
 Representante en el Congreso
 Distrito 8
 Vote por Uno

- Andalib Odulate**
- Jamie Raskin**

State Senator
District 19
Vote for 1
 Senador Estatal
 Distrito 19
 Vote por Uno

- Ben Kramer**
Unopposed /Sin Oponente

House of Delegates
District 19
Vote for up to 3
 Cámara de Delegados
 Distrito 19
 Vote por No Más de Tres

- Charlotte Crutchfield**
- Bonnie Cullison**
- Augustin Esquivar Saah**
- Vaughn Stewart**

County Executive
Vote for 1
 Ejecutivo del Condado
 Vote por Uno

- David T. Blair**
- Marc Elrich**
- Peter James**
- Hans Riemer**

County Council At Large
Vote for up to 4
 Miembro del Concejo
 Representando el Condado
 Vote por No Más de Cuatro

- Gabe Albornoz**
- Brandy H. M. Brooks**
- Dana E. Gassaway**
- Evan Glass**
- Scott Evan Goldberg**
- Tom Hucker**
- Will Jawando**
- Laurie-Anne Sayles**

County Council
District 5
Vote for 1
 Concejo del Condado
 Distrito 5
 Vote por Uno

- Brian Anleu**
- Fatmata Barrie**
- Christopher Bolton**
- Daniel Amara Koroma**
- Cary Lamari**
- Kristin Mink**
- William "Chip" Montier**
- Jeremiah Pope**

Judge of the Circuit Court
Circuit 6
Vote for up to 4
 Juez de la Corte de Circuito
 Circuito 6
 Vote por No Más de Cuatro

- Carlos F. Acosta**
- Theresa M. Chernosky**
- Kathleen Dumais**
- Thomas P. Johnson, III**
- Rachel Theora McGuckian**
- Marilyn Pierre**

State's Attorney
Vote for 1
 Fiscal del Estado
 Vote por Uno

- Tom DeGonia**
- John McCarthy**
- Bernice Mireku-North**
- Perry Paylor**

Vote Both Sides
 Vote en ambos lados



Clerk of the Circuit Court
Vote for 1
 Secretario de la Corte del Circuito
 Vote por Uno

- Alan S. Bowser**
- Karen Bushell**

Register of Wills
Vote for 1
 Registrador Testamentario
 Vote por Uno

- Joseph M. Griffin**
 Unopposed /Sin Oponente

Sheriff
Vote for 1
 Alguacil
 Vote por Uno

- Robert Bass**
- Maxwell Cornelius Uy**

Democratic Central Committee At Large
Vote for up to 8
No more than half of the members can be elected from the same gender.
 Comité Central Demócrata Representando el Condado
 Vote por No Más de Ocho
 No más de la mitad de los miembros pueden ser elegidos del mismo sexo.

- Tazeen Ahmad**
 Female /Femenino
- Sarah Brand**
 Female /Femenino
- Ilhan Cagri**
 Female /Femenino
- Barbara Ebel**
 Female /Femenino
- Marjorie Goldman**
 Female /Femenino
- Raju Mahajan**
 Male /Masculino
- Marko G. Rivera-Oven**
 Male /Masculino
- Andrew D. Saundry**
 Male /Masculino
- Michael Tardif**
 Male /Masculino
- Michelle C. Whittaker**
 Female /Femenino
- Peter Witzler**
 Male /Masculino

Democratic Central Committee
District 19
Vote for up to 2
No more than half of the members can be elected from the same gender.
 Comité Central Demócrata Distrito 19
 Vote por No Más de Dos
 No más de la mitad de los miembros pueden ser elegidos del mismo sexo.

- Tyler Beck**
 Male /Masculino
- Sebastian Johnson**
 Male /Masculino
- Samantha Jones**
 Female /Femenino

Board of Education At Large
Vote for 1
Non-Partisan Contest
Candidates in this contest may or may not be affiliated with any political party
 Junta de Educación Representando el Condado
 Vote por Uno
 Contienda no partidista
 Los candidatos en esta contienda pueden estar o no estar afiliados a ningún partido político

- Mike Erickson**
- Michael Fryar**
- J. "Domenic" Giandomenico**
- Karla Silvestre**

Board of Education
District 1
Vote for 1
Non-Partisan Contest
Candidates in this contest may or may not be affiliated with any political party
 Junta de Educación Distrito 1
 Vote por Uno
 Contienda no partidista
 Los candidatos en esta contienda pueden estar o no estar afiliados a ningún partido político

- Alexander Fahmy**
- Jay Guan**
- Grace Rivera Oven**
- Esther L. Wells**

Board of Education
District 3
Vote for 1
Non-Partisan Contest
Candidates in this contest may or may not be affiliated with any political party
 Junta de Educación Distrito 3
 Vote por Uno
 Contienda no partidista
 Los candidatos en esta contienda pueden estar o no estar afiliados a ningún partido político

- Marcus Alzona**
- Scott Joftus**
- Julie Yang**

Board of Education
District 5
Vote for 1
Non-Partisan Contest
Candidates in this contest may or may not be affiliated with any political party
 Junta de Educación Distrito 5
 Vote por Uno
 Contienda no partidista
 Los candidatos en esta contienda pueden estar o no estar afiliados a ningún partido político

- Valerie M. Coll**
- Dawn Iannaco-Hahn**
- Brenda Wolff**

Official Ballot
Gubernatorial Primary Election
July 19, 2022
State of Maryland, Montgomery County
Democratic Ballot

BS DEM 246
013-055

Papeleta Electoral Oficial
 Elección Primaria Gubernamental
 19 de julio del 2022
 Estado de Maryland, Condado de Montgomery
 Papeleta del Partido Demócrata

Instructions
Instrucciones

Making Selections
Seleccionando



Fill in the oval to the left of the name of your choice. You must blacken the oval completely, and do not make any marks outside of the oval. You do not have to vote in every race.

Llene el óvalo a la izquierda del nombre de su selección. Debe rellenar el óvalo completamente y no haga ninguna marca fuera del óvalo. No tiene que votar en cada contienda.



Do not cross out or erase, or your vote may not count. If you make a mistake or a stray mark, you may ask for a new ballot.

No debe tachar o borrar o su voto no se contará. Si comete un error o hace una marca demás, pueda solicitar una nueva papeleta.

Governor / Lt. Governor
Vote for 1
 Gobernador / Vicegobernador
 Vote por Uno

- Rushern L. Baker, III**
and /y
Nancy Navarro
- Jon Baron**
and /y
Natalie Williams
- Peter Franchot**
and /y
Monique Anderson-Walker
- Douglas F. Gansler**
and /y
Candace Hollingsworth
- Ralph W. Jaffe**
and /y
Mark Greben
- Ashwani Jain**
and /y
LaTrece Hawkins Lytes
- John King**
and /y
Michelle Daugherty Siri
- Wes Moore**
and /y
Aruna Miller
- Tom Perez**
and /y
Shannon Sneed
- Jerome M. Segal**
and /y
Justinian M. Dispenza

Comptroller
Vote for 1
 Contralor
 Vote por Uno

- Timothy J. Adams**
- Brooke Elizabeth Lierman**

Attorney General
Vote for 1
 Procurador General
 Vote por Uno

- Anthony G. Brown**
- Katie Curran O'Malley**

U.S. Senator
Vote for 1
 Senador de los EE.UU.
 Vote por Uno

- Michelle L. Smith**
- Chris Van Hollen**

Representative in Congress
District 8
Vote for 1
 Representante en el Congreso
 Distrito 8
 Vote por Uno

- Andalib Odulate**
- Jamie Raskin**

State Senator
District 19
Vote for 1
 Senador Estatal
 Distrito 19
 Vote por Uno

- Ben Kramer**
Unopposed /Sin Oponente

House of Delegates
District 19
Vote for up to 3
 Cámara de Delegados
 Distrito 19
 Vote por No Más de Tres

- Charlotte Crutchfield**
- Bonnie Cullison**
- Augustin Esquivar Saah**
- Vaughn Stewart**

County Executive
Vote for 1
 Ejecutivo del Condado
 Vote por Uno

- David T. Blair**
- Marc Elrich**
- Peter James**
- Hans Riemer**

County Council At Large
Vote for up to 4
 Miembro del Concejo
 Representando el Condado
 Vote por No Más de Cuatro

- Gabe Albornoz**
- Brandy H. M. Brooks**
- Dana E. Gassaway**
- Evan Glass**
- Scott Evan Goldberg**
- Tom Hucker**
- Will Jawando**
- Laurie-Anne Sayles**

County Council
District 6
Vote for 1
 Concejo del Condado
 Distrito 6
 Vote por Uno

- Natali Fani Gonzalez**
- Omar Lazo**
- Maricé Morales**
- Brit Siman-Tov**
- Steve Solomon**
- Christa Tichy**
- Mark Trullinger**
- Vicki S. Vergagni**

Judge of the Circuit Court
Circuit 6
Vote for up to 4
 Juez de la Corte de Circuito
 Circuito 6
 Vote por No Más de Cuatro

- Carlos F. Acosta**
- Theresa M. Chernosky**
- Kathleen Dumais**
- Thomas P. Johnson, III**
- Rachel Theora McGuckian**
- Marylin Pierre**

State's Attorney
Vote for 1
 Fiscal del Estado
 Vote por Uno

- Tom DeGonia**
- John McCarthy**
- Bernice Mireku-North**
- Perry Paylor**

Vote Both Sides
 Vote en ambos lados



Clerk of the Circuit Court
Vote for 1
 Secretario de la Corte del Circuito
 Vote por Uno

- Alan S. Bowser**
- Karen Bushell**

Register of Wills
Vote for 1
 Registrador Testamentario
 Vote por Uno

- Joseph M. Griffin**
 Unopposed /Sin Oponente

Sheriff
Vote for 1
 Alguacil
 Vote por Uno

- Robert Bass**
- Maxwell Cornelius Uy**

Democratic Central Committee At Large
Vote for up to 8
No more than half of the members can be elected from the same gender.
 Comité Central Demócrata Representando el Condado
 Vote por No Más de Ocho
 No más de la mitad de los miembros pueden ser elegidos del mismo sexo.

- Tazeen Ahmad**
 Female /Femenino
- Sarah Brand**
 Female /Femenino
- Ilhan Cagri**
 Female /Femenino
- Barbara Ebel**
 Female /Femenino
- Marjorie Goldman**
 Female /Femenino
- Raju Mahajan**
 Male /Masculino
- Marko G. Rivera-Oven**
 Male /Masculino
- Andrew D. Saundry**
 Male /Masculino
- Michael Tardif**
 Male /Masculino
- Michelle C. Whittaker**
 Female /Femenino
- Peter Witzler**
 Male /Masculino

Democratic Central Committee
District 19
Vote for up to 2
No more than half of the members can be elected from the same gender.
 Comité Central Demócrata Distrito 19
 Vote por No Más de Dos
 No más de la mitad de los miembros pueden ser elegidos del mismo sexo.

- Tyler Beck**
 Male /Masculino
- Sebastian Johnson**
 Male /Masculino
- Samantha Jones**
 Female /Femenino

Board of Education At Large
Vote for 1
Non-Partisan Contest
Candidates in this contest may or may not be affiliated with any political party
 Junta de Educación Representando el Condado
 Vote por Uno
 Contienda no partidista
 Los candidatos en esta contienda pueden estar o no estar afiliados a ningún partido político

- Mike Erickson**
- Michael Fryar**
- J. "Domenic" Giandomenico**
- Karla Silvestre**

Board of Education
District 1
Vote for 1
Non-Partisan Contest
Candidates in this contest may or may not be affiliated with any political party
 Junta de Educación Distrito 1
 Vote por Uno
 Contienda no partidista
 Los candidatos en esta contienda pueden estar o no estar afiliados a ningún partido político

- Alexander Fahmy**
- Jay Guan**
- Grace Rivera Oven**
- Esther L. Wells**

Board of Education
District 3
Vote for 1
Non-Partisan Contest
Candidates in this contest may or may not be affiliated with any political party
 Junta de Educación Distrito 3
 Vote por Uno
 Contienda no partidista
 Los candidatos en esta contienda pueden estar o no estar afiliados a ningún partido político

- Marcus Alzona**
- Scott Joftus**
- Julie Yang**

Board of Education
District 5
Vote for 1
Non-Partisan Contest
Candidates in this contest may or may not be affiliated with any political party
 Junta de Educación Distrito 5
 Vote por Uno
 Contienda no partidista
 Los candidatos en esta contienda pueden estar o no estar afiliados a ningún partido político

- Valerie M. Coll**
- Dawn Iannaco-Hahn**
- Brenda Wolff**



Official Ballot
Gubernatorial Primary Election
July 19, 2022
State of Maryland, Montgomery County
Democratic Ballot

BS DEM 247
013-056

Papeleta Electoral Oficial
 Elección Primaria Gubernamental
 19 de julio del 2022
 Estado de Maryland, Condado de Montgomery
 Papeleta del Partido Demócrata

Instructions
Instrucciones

Making Selections
Seleccionando

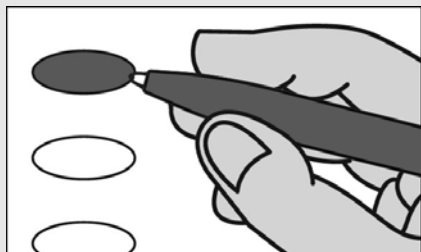

Fill in the oval to the left of the name of your choice. You must blacken the oval completely, and do not make any marks outside of the oval. You do not have to vote in every race.

Llene el óvalo a la izquierda del nombre de su selección. Debe rellenar el óvalo completamente y no haga ninguna marca fuera del óvalo. No tiene que votar en cada contienda.



Do not cross out or erase, or your vote may not count. If you make a mistake or a stray mark, you may ask for a new ballot.

No debe tachar o borrar o su voto no se contará. Si comete un error o hace una marca demás, pueda solicitar una nueva papeleta.

<p>Governor / Lt. Governor Vote for 1 Gobernador / Vicegobernador Vote por Uno</p>	<p>Comptroller Vote for 1 Contralor Vote por Uno</p>	<p>County Council At Large Vote for up to 4 Miembro del Concejo Representando el Condado Vote por No Más de Cuatro</p>
<p><input type="radio"/> Rushern L. Baker, III and /y Nancy Navarro</p>	<p><input type="radio"/> Timothy J. Adams</p>	<p><input type="radio"/> Gabe Albornoz</p>
<p><input type="radio"/> Jon Baron and /y Natalie Williams</p>	<p><input type="radio"/> Brooke Elizabeth Lierman</p>	<p><input type="radio"/> Brandy H. M. Brooks</p>
<p><input type="radio"/> Peter Franchot and /y Monique Anderson-Walker</p>	<p>Attorney General Vote for 1 Procurador General Vote por Uno</p>	<p><input type="radio"/> Dana E. Gassaway</p>
<p><input type="radio"/> Douglas F. Gansler and /y Candace Hollingsworth</p>	<p><input type="radio"/> Anthony G. Brown</p>	<p><input type="radio"/> Evan Glass</p>
<p><input type="radio"/> Ralph W. Jaffe and /y Mark Greben</p>	<p><input type="radio"/> Katie Curran O'Malley</p>	<p><input type="radio"/> Scott Evan Goldberg</p>
<p><input type="radio"/> Ashwani Jain and /y LaTrece Hawkins Lytes</p>	<p>U.S. Senator Vote for 1 Senador de los EE.UU. Vote por Uno</p>	<p><input type="radio"/> Tom Hucker</p>
<p><input type="radio"/> John King and /y Michelle Daugherty Siri</p>	<p><input type="radio"/> Michelle L. Smith</p>	<p><input type="radio"/> Will Jawando</p>
<p><input type="radio"/> Wes Moore and /y Aruna Miller</p>	<p><input type="radio"/> Chris Van Hollen</p>	<p><input type="radio"/> Laurie-Anne Sayles</p>
<p><input type="radio"/> Tom Perez and /y Shannon Sneed</p>	<p>Representative in Congress District 8 Vote for 1 Representante en el Congreso Distrito 8 Vote por Uno</p>	<p>County Council District 6 Vote for 1 Concejo del Condado Distrito 6 Vote por Uno</p>
<p><input type="radio"/> Jerome M. Segal and /y Justinian M. Dispenza</p>	<p><input type="radio"/> Andalib Odulate</p>	<p><input type="radio"/> Natali Fani Gonzalez</p>
	<p><input type="radio"/> Jamie Raskin</p>	<p><input type="radio"/> Omar Lazo</p>
	<p>State Senator District 19 Vote for 1 Senador Estatal Distrito 19 Vote por Uno</p>	<p><input type="radio"/> Maricé Morales</p>
	<p><input type="radio"/> Ben Kramer Unopposed /Sin Oponente</p>	<p><input type="radio"/> Brit Siman-Tov</p>
	<p>House of Delegates District 19 Vote for up to 3 Cámara de Delegados Distrito 19 Vote por No Más de Tres</p>	<p><input type="radio"/> Steve Solomon</p>
	<p><input type="radio"/> Charlotte Crutchfield</p>	<p><input type="radio"/> Christa Tichy</p>
	<p><input type="radio"/> Bonnie Cullison</p>	<p><input type="radio"/> Mark Trullinger</p>
	<p><input type="radio"/> Augustin Esquivar Saah</p>	<p><input type="radio"/> Vicki S. Vergagni</p>
	<p><input type="radio"/> Vaughn Stewart</p>	<p>Judge of the Circuit Court Circuit 6 Vote for up to 4 Juez de la Corte de Circuito Circuito 6 Vote por No Más de Cuatro</p>
	<p>County Executive Vote for 1 Ejecutivo del Condado Vote por Uno</p>	<p><input type="radio"/> Carlos F. Acosta</p>
	<p><input type="radio"/> David T. Blair</p>	<p><input type="radio"/> Theresa M. Chernosky</p>
	<p><input type="radio"/> Marc Elrich</p>	<p><input type="radio"/> Kathleen Dumais</p>
	<p><input type="radio"/> Peter James</p>	<p><input type="radio"/> Thomas P. Johnson, III</p>
	<p><input type="radio"/> Hans Riemer</p>	<p><input type="radio"/> Rachel Theora McGuckian</p>
		<p><input type="radio"/> Marylin Pierre</p>
		<p>State's Attorney Vote for 1 Fiscal del Estado Vote por Uno</p>
		<p><input type="radio"/> Tom DeGonia</p>
		<p><input type="radio"/> John McCarthy</p>
		<p><input type="radio"/> Bernice Mireku-North</p>
		<p><input type="radio"/> Perry Paylor</p>
		<p>Vote Both Sides</p>
		<p>Vote en ambos lados </p>

Clerk of the Circuit Court
Vote for 1
 Secretario de la Corte del Circuito
 Vote por Uno

- Alan S. Bowser**
- Karen Bushell**

Register of Wills
Vote for 1
 Registrador Testamentario
 Vote por Uno

- Joseph M. Griffin**
 Unopposed /Sin Oponente

Sheriff
Vote for 1
 Alguacil
 Vote por Uno

- Robert Bass**
- Maxwell Cornelius Uy**

Democratic Central Committee At Large
Vote for up to 8
No more than half of the members can be elected from the same gender.
 Comité Central Demócrata Representando el Condado
 Vote por No Más de Ocho
 No más de la mitad de los miembros pueden ser elegidos del mismo sexo.

- Tazeen Ahmad**
 Female /Femenino
- Sarah Brand**
 Female /Femenino
- Ilhan Cagri**
 Female /Femenino
- Barbara Ebel**
 Female /Femenino
- Marjorie Goldman**
 Female /Femenino
- Raju Mahajan**
 Male /Masculino
- Marko G. Rivera-Oven**
 Male /Masculino
- Andrew D. Saundry**
 Male /Masculino
- Michael Tardif**
 Male /Masculino
- Michelle C. Whittaker**
 Female /Femenino
- Peter Witzler**
 Male /Masculino

Democratic Central Committee
District 19
Vote for up to 2
No more than half of the members can be elected from the same gender.
 Comité Central Demócrata Distrito 19
 Vote por No Más de Dos
 No más de la mitad de los miembros pueden ser elegidos del mismo sexo.

- Tyler Beck**
 Male /Masculino
- Sebastian Johnson**
 Male /Masculino
- Samantha Jones**
 Female /Femenino

Board of Education At Large
Vote for 1
Non-Partisan Contest
Candidates in this contest may or may not be affiliated with any political party
 Junta de Educación Representando el Condado
 Vote por Uno
 Contienda no partidista
 Los candidatos en esta contienda pueden estar o no estar afiliados a ningún partido político

- Mike Erickson**
- Michael Fryar**
- J. "Domenic" Giandomenico**
- Karla Silvestre**

Board of Education
District 1
Vote for 1
Non-Partisan Contest
Candidates in this contest may or may not be affiliated with any political party
 Junta de Educación Distrito 1
 Vote por Uno
 Contienda no partidista
 Los candidatos en esta contienda pueden estar o no estar afiliados a ningún partido político

- Alexander Fahmy**
- Jay Guan**
- Grace Rivera Oven**
- Esther L. Wells**

Board of Education
District 3
Vote for 1
Non-Partisan Contest
Candidates in this contest may or may not be affiliated with any political party
 Junta de Educación Distrito 3
 Vote por Uno
 Contienda no partidista
 Los candidatos en esta contienda pueden estar o no estar afiliados a ningún partido político

- Marcus Alzona**
- Scott Joftus**
- Julie Yang**

Board of Education
District 5
Vote for 1
Non-Partisan Contest
Candidates in this contest may or may not be affiliated with any political party
 Junta de Educación Distrito 5
 Vote por Uno
 Contienda no partidista
 Los candidatos en esta contienda pueden estar o no estar afiliados a ningún partido político

- Valerie M. Coll**
- Dawn Iannaco-Hahn**
- Brenda Wolff**

Official Ballot
Gubernatorial Primary Election
July 19, 2022
State of Maryland, Montgomery County
Democratic Ballot

BS DEM 248
013-057

Papeleta Electoral Oficial
 Elección Primaria Gubernamental
 19 de julio del 2022
 Estado de Maryland, Condado de Montgomery
 Papeleta del Partido Demócrata

Instructions
Instrucciones

Making Selections
Seleccionando



Fill in the oval to the left of the name of your choice. You must blacken the oval completely, and do not make any marks outside of the oval. You do not have to vote in every race.

Llene el óvalo a la izquierda del nombre de su selección. Debe rellenar el óvalo completamente y no haga ninguna marca fuera del óvalo. No tiene que votar en cada contienda.



Do not cross out or erase, or your vote may not count. If you make a mistake or a stray mark, you may ask for a new ballot.

No debe tachar o borrar o su voto no se contará. Si comete un error o hace una marca demás, pueda solicitar una nueva papeleta.

Governor / Lt. Governor Vote for 1 Gobernador / Vicegobernador Vote por Uno
<input type="radio"/> Rushern L. Baker, III and /y Nancy Navarro
<input type="radio"/> Jon Baron and /y Natalie Williams
<input type="radio"/> Peter Franchot and /y Monique Anderson-Walker
<input type="radio"/> Douglas F. Gansler and /y Candace Hollingsworth
<input type="radio"/> Ralph W. Jaffe and /y Mark Greben
<input type="radio"/> Ashwani Jain and /y LaTrece Hawkins Lytes
<input type="radio"/> John King and /y Michelle Daugherty Siri
<input type="radio"/> Wes Moore and /y Aruna Miller
<input type="radio"/> Tom Perez and /y Shannon Sneed
<input type="radio"/> Jerome M. Segal and /y Justinian M. Dispenza

Comptroller Vote for 1 Contralor Vote por Uno
<input type="radio"/> Timothy J. Adams
<input type="radio"/> Brooke Elizabeth Lierman
Attorney General Vote for 1 Procurador General Vote por Uno
<input type="radio"/> Anthony G. Brown
<input type="radio"/> Katie Curran O'Malley
U.S. Senator Vote for 1 Senador de los EE.UU. Vote por Uno
<input type="radio"/> Michelle L. Smith
<input type="radio"/> Chris Van Hollen
Representative in Congress District 8 Vote for 1 Representante en el Congreso Distrito 8 Vote por Uno
<input type="radio"/> Andalib Odulate
<input type="radio"/> Jamie Raskin
State Senator District 19 Vote for 1 Senador Estatal Distrito 19 Vote por Uno
<input type="radio"/> Ben Kramer Unopposed /Sin Oponente
House of Delegates District 19 Vote for up to 3 Cámara de Delegados Distrito 19 Vote por No Más de Tres
<input type="radio"/> Charlotte Crutchfield
<input type="radio"/> Bonnie Cullison
<input type="radio"/> Augustin Esquivar Saah
<input type="radio"/> Vaughn Stewart
County Executive Vote for 1 Ejecutivo del Condado Vote por Uno
<input type="radio"/> David T. Blair
<input type="radio"/> Marc Elrich
<input type="radio"/> Peter James
<input type="radio"/> Hans Riemer

County Council At Large Vote for up to 4 Miembro del Concejo Representando el Condado Vote por No Más de Cuatro
<input type="radio"/> Gabe Albornoz
<input type="radio"/> Brandy H. M. Brooks
<input type="radio"/> Dana E. Gassaway
<input type="radio"/> Evan Glass
<input type="radio"/> Scott Evan Goldberg
<input type="radio"/> Tom Hucker
<input type="radio"/> Will Jawando
<input type="radio"/> Laurie-Anne Sayles
County Council District 6 Vote for 1 Concejo del Condado Distrito 6 Vote por Uno
<input type="radio"/> Natali Fani Gonzalez
<input type="radio"/> Omar Lazo
<input type="radio"/> Maricé Morales
<input type="radio"/> Brit Siman-Tov
<input type="radio"/> Steve Solomon
<input type="radio"/> Christa Tichy
<input type="radio"/> Mark Trullinger
<input type="radio"/> Vicki S. Vergagni
Judge of the Circuit Court Circuit 6 Vote for up to 4 Juez de la Corte de Circuito Circuito 6 Vote por No Más de Cuatro
<input type="radio"/> Carlos F. Acosta
<input type="radio"/> Theresa M. Chernosky
<input type="radio"/> Kathleen Dumais
<input type="radio"/> Thomas P. Johnson, III
<input type="radio"/> Rachel Theora McGuckian
<input type="radio"/> Marilyn Pierre
State's Attorney Vote for 1 Fiscal del Estado Vote por Uno
<input type="radio"/> Tom DeGonia
<input type="radio"/> John McCarthy
<input type="radio"/> Bernice Mireku-North
<input type="radio"/> Perry Paylor
Vote Both Sides Vote en ambos lados



Clerk of the Circuit Court
Vote for 1
 Secretario de la Corte del Circuito
 Vote por Uno

- Alan S. Bowser**
- Karen Bushell**

Register of Wills
Vote for 1
 Registrador Testamentario
 Vote por Uno

- Joseph M. Griffin**
 Unopposed /Sin Oponente

Sheriff
Vote for 1
 Alguacil
 Vote por Uno

- Robert Bass**
- Maxwell Cornelius Uy**

Democratic Central Committee At Large
Vote for up to 8
No more than half of the members can be elected from the same gender.
 Comité Central Demócrata Representando el Condado
 Vote por No Más de Ocho
 No más de la mitad de los miembros pueden ser elegidos del mismo sexo.

- Tazeen Ahmad**
 Female /Femenino
- Sarah Brand**
 Female /Femenino
- Ilhan Cagri**
 Female /Femenino
- Barbara Ebel**
 Female /Femenino
- Marjorie Goldman**
 Female /Femenino
- Raju Mahajan**
 Male /Masculino
- Marko G. Rivera-Oven**
 Male /Masculino
- Andrew D. Saundry**
 Male /Masculino
- Michael Tardif**
 Male /Masculino
- Michelle C. Whittaker**
 Female /Femenino
- Peter Witzler**
 Male /Masculino

Democratic Central Committee
District 19
Vote for up to 2
No more than half of the members can be elected from the same gender.
 Comité Central Demócrata Distrito 19
 Vote por No Más de Dos
 No más de la mitad de los miembros pueden ser elegidos del mismo sexo.

- Tyler Beck**
 Male /Masculino
- Sebastian Johnson**
 Male /Masculino
- Samantha Jones**
 Female /Femenino

Board of Education At Large
Vote for 1
Non-Partisan Contest
Candidates in this contest may or may not be affiliated with any political party
 Junta de Educación Representando el Condado
 Vote por Uno
 Contienda no partidista
 Los candidatos en esta contienda pueden estar o no estar afiliados a ningún partido político

- Mike Erickson**
- Michael Fryar**
- J. "Domenic" Giandomenico**
- Karla Silvestre**

Board of Education
District 1
Vote for 1
Non-Partisan Contest
Candidates in this contest may or may not be affiliated with any political party
 Junta de Educación Distrito 1
 Vote por Uno
 Contienda no partidista
 Los candidatos en esta contienda pueden estar o no estar afiliados a ningún partido político

- Alexander Fahmy**
- Jay Guan**
- Grace Rivera Oven**
- Esther L. Wells**

Board of Education
District 3
Vote for 1
Non-Partisan Contest
Candidates in this contest may or may not be affiliated with any political party
 Junta de Educación Distrito 3
 Vote por Uno
 Contienda no partidista
 Los candidatos en esta contienda pueden estar o no estar afiliados a ningún partido político

- Marcus Alzona**
- Scott Joftus**
- Julie Yang**

Board of Education
District 5
Vote for 1
Non-Partisan Contest
Candidates in this contest may or may not be affiliated with any political party
 Junta de Educación Distrito 5
 Vote por Uno
 Contienda no partidista
 Los candidatos en esta contienda pueden estar o no estar afiliados a ningún partido político

- Valerie M. Coll**
- Dawn Iannaco-Hahn**
- Brenda Wolff**

Official Ballot
Gubernatorial Primary Election
July 19, 2022
State of Maryland, Montgomery County
Democratic Ballot

BS DEM 249
013-058

Papeleta Electoral Oficial
 Elección Primaria Gubernamental
 19 de julio del 2022
 Estado de Maryland, Condado de Montgomery
 Papeleta del Partido Demócrata

Instructions
Instrucciones

Making Selections
Seleccionando



Fill in the oval to the left of the name of your choice. You must blacken the oval completely, and do not make any marks outside of the oval. You do not have to vote in every race.

Llene el óvalo a la izquierda del nombre de su selección. Debe rellenar el óvalo completamente y no haga ninguna marca fuera del óvalo. No tiene que votar en cada contienda.



Do not cross out or erase, or your vote may not count. If you make a mistake or a stray mark, you may ask for a new ballot.

No debe tachar o borrar o su voto no se contará. Si comete un error o hace una marca demás, pueda solicitar una nueva papeleta.

Governor / Lt. Governor
Vote for 1
 Gobernador / Vicegobernador
 Vote por Uno

- Rushern L. Baker, III and /y Nancy Navarro**
- Jon Baron and /y Natalie Williams**
- Peter Franchot and /y Monique Anderson-Walker**
- Douglas F. Gansler and /y Candace Hollingsworth**
- Ralph W. Jaffe and /y Mark Greben**
- Ashwani Jain and /y LaTrece Hawkins Lytes**
- John King and /y Michelle Daugherty Siri**
- Wes Moore and /y Aruna Miller**
- Tom Perez and /y Shannon Sneed**
- Jerome M. Segal and /y Justinian M. Dispenza**

Comptroller
Vote for 1
 Contralor
 Vote por Uno

- Timothy J. Adams**
- Brooke Elizabeth Lierman**

Attorney General
Vote for 1
 Procurador General
 Vote por Uno

- Anthony G. Brown**
- Katie Curran O'Malley**

U.S. Senator
Vote for 1
 Senador de los EE.UU.
 Vote por Uno

- Michelle L. Smith**
- Chris Van Hollen**

Representative in Congress
District 8
Vote for 1
 Representante en el Congreso
 Distrito 8
 Vote por Uno

- Andalib Odulate**
- Jamie Raskin**

State Senator
District 18
Vote for 1
 Senador Estatal
 Distrito 18
 Vote por Uno

- Max Socol**
- Jeff Waldstreicher**

House of Delegates
District 18
Vote for up to 3
 Cámara de Delegados
 Distrito 18
 Vote por No Más de Tres

- Aaron M. Kaufman**
Unopposed /Sin Oponente
- Emily Shetty**
Unopposed /Sin Oponente
- Jared Solomon**
Unopposed /Sin Oponente

County Executive
Vote for 1
 Ejecutivo del Condado
 Vote por Uno

- David T. Blair**
- Marc Elrich**
- Peter James**
- Hans Riemer**

County Council At Large
Vote for up to 4
 Miembro del Concejo
 Representando el Condado
 Vote por No Más de Cuatro

- Gabe Albornoz**
- Brandy H. M. Brooks**
- Dana E. Gassaway**
- Evan Glass**
- Scott Evan Goldberg**
- Tom Hucker**
- Will Jawando**
- Laurie-Anne Sayles**

County Council
District 6
Vote for 1
 Concejo del Condado
 Distrito 6
 Vote por Uno

- Natali Fani Gonzalez**
- Omar Lazo**
- Maricé Morales**
- Brit Siman-Tov**
- Steve Solomon**
- Christa Tichy**
- Mark Trullinger**
- Vicki S. Vergagni**

Judge of the Circuit Court
Circuit 6
Vote for up to 4
 Juez de la Corte de Circuito
 Circuito 6
 Vote por No Más de Cuatro

- Carlos F. Acosta**
- Theresa M. Chernosky**
- Kathleen Dumais**
- Thomas P. Johnson, III**
- Rachel Theora McGuckian**
- Marilyn Pierre**

Vote Both Sides
 Vote en ambos lados



<p>State's Attorney Vote for 1 Fiscal del Estado Vote por Uno</p> <p><input type="radio"/> Tom DeGonia</p> <p><input type="radio"/> John McCarthy</p> <p><input type="radio"/> Bernice Mireku-North</p> <p><input type="radio"/> Perry Paylor</p>
<p>Clerk of the Circuit Court Vote for 1 Secretario de la Corte del Circuito Vote por Uno</p> <p><input type="radio"/> Alan S. Bowser</p> <p><input type="radio"/> Karen Bushell</p>
<p>Register of Wills Vote for 1 Registrador Testamentario Vote por Uno</p> <p><input type="radio"/> Joseph M. Griffin Unopposed /Sin Oponente</p>
<p>Sheriff Vote for 1 Alguacil Vote por Uno</p> <p><input type="radio"/> Robert Bass</p> <p><input type="radio"/> Maxwell Cornelius Uy</p>
<p>Democratic Central Committee At Large Vote for up to 8 No more than half of the members can be elected from the same gender. Comité Central Demócrata Representando el Condado Vote por No Más de Ocho No más de la mitad de los miembros pueden ser elegidos del mismo sexo.</p> <p><input type="radio"/> Tazeen Ahmad Female /Femenino</p> <p><input type="radio"/> Sarah Brand Female /Femenino</p> <p><input type="radio"/> Ilhan Cagri Female /Femenino</p> <p><input type="radio"/> Barbara Ebel Female /Femenino</p> <p><input type="radio"/> Marjorie Goldman Female /Femenino</p> <p><input type="radio"/> Raju Mahajan Male /Masculino</p> <p><input type="radio"/> Marko G. Rivera-Oven Male /Masculino</p> <p><input type="radio"/> Andrew D. Saundry Male /Masculino</p> <p><input type="radio"/> Michael Tardif Male /Masculino</p> <p><input type="radio"/> Michelle C. Whittaker Female /Femenino</p> <p><input type="radio"/> Peter Witzler Male /Masculino</p>

<p>Democratic Central Committee District 18 Vote for up to 2 No more than half of the members can be elected from the same gender. Comité Central Demócrata Distrito 18 Vote por No Más de Dos No más de la mitad de los miembros pueden ser elegidos del mismo sexo.</p> <p><input type="radio"/> Shruti Bhatnagar Female /Femenino</p> <p><input type="radio"/> Edward Fischman Male /Masculino</p> <p><input type="radio"/> Marquette D. Rogers Male /Masculino</p> <p><input type="radio"/> Marcus A. Vessels Male /Masculino</p>
<p>Board of Education At Large Vote for 1 Non-Partisan Contest Candidates in this contest may or may not be affiliated with any political party Junta de Educación Representando el Condado Vote por Uno Contienda no partidista Los candidatos en esta contienda pueden estar o no estar afiliados a ningún partido político</p> <p><input type="radio"/> Mike Erickson</p> <p><input type="radio"/> Michael Fryar</p> <p><input type="radio"/> J. "Domenic" Giandomenico</p> <p><input type="radio"/> Karla Silvestre</p>
<p>Board of Education District 1 Vote for 1 Non-Partisan Contest Candidates in this contest may or may not be affiliated with any political party Junta de Educación Distrito 1 Vote por Uno Contienda no partidista Los candidatos en esta contienda pueden estar o no estar afiliados a ningún partido político</p> <p><input type="radio"/> Alexander Fahmy</p> <p><input type="radio"/> Jay Guan</p> <p><input type="radio"/> Grace Rivera Oven</p> <p><input type="radio"/> Esther L. Wells</p>

<p>Board of Education District 3 Vote for 1 Non-Partisan Contest Candidates in this contest may or may not be affiliated with any political party Junta de Educación Distrito 3 Vote por Uno Contienda no partidista Los candidatos en esta contienda pueden estar o no estar afiliados a ningún partido político</p> <p><input type="radio"/> Marcus Alzona</p> <p><input type="radio"/> Scott Joftus</p> <p><input type="radio"/> Julie Yang</p>
<p>Board of Education District 5 Vote for 1 Non-Partisan Contest Candidates in this contest may or may not be affiliated with any political party Junta de Educación Distrito 5 Vote por Uno Contienda no partidista Los candidatos en esta contienda pueden estar o no estar afiliados a ningún partido político</p> <p><input type="radio"/> Valerie M. Coll</p> <p><input type="radio"/> Dawn Iannaco-Hahn</p> <p><input type="radio"/> Brenda Wolff</p>

Official Ballot
Gubernatorial Primary Election
July 19, 2022
State of Maryland, Montgomery County
Democratic Ballot

BS DEM 250
013-059

Papeleta Electoral Oficial
 Elección Primaria Gubernamental
 19 de julio del 2022
 Estado de Maryland, Condado de Montgomery
 Papeleta del Partido Demócrata

Instructions
Instrucciones

Making Selections
Seleccionando



Fill in the oval to the left of the name of your choice. You must blacken the oval completely, and do not make any marks outside of the oval. You do not have to vote in every race.

Llene el óvalo a la izquierda del nombre de su selección. Debe rellenar el óvalo completamente y no haga ninguna marca fuera del óvalo. No tiene que votar en cada contienda.



Do not cross out or erase, or your vote may not count. If you make a mistake or a stray mark, you may ask for a new ballot.

No debe tachar o borrar o su voto no se contará. Si comete un error o hace una marca demás, pueda solicitar una nueva papeleta.

<p>Governor / Lt. Governor Vote for 1 Gobernador / Vicegobernador Vote por Uno</p> <p><input type="radio"/> Rushern L. Baker, III and /y Nancy Navarro</p> <p><input type="radio"/> Jon Baron and /y Natalie Williams</p> <p><input type="radio"/> Peter Franchot and /y Monique Anderson-Walker</p> <p><input type="radio"/> Douglas F. Gansler and /y Candace Hollingsworth</p> <p><input type="radio"/> Ralph W. Jaffe and /y Mark Greben</p> <p><input type="radio"/> Ashwani Jain and /y LaTrece Hawkins Lytes</p> <p><input type="radio"/> John King and /y Michelle Daugherty Siri</p> <p><input type="radio"/> Wes Moore and /y Aruna Miller</p> <p><input type="radio"/> Tom Perez and /y Shannon Sneed</p> <p><input type="radio"/> Jerome M. Segal and /y Justinian M. Dispenza</p>	<p>Comptroller Vote for 1 Contralor Vote por Uno</p> <p><input type="radio"/> Timothy J. Adams</p> <p><input type="radio"/> Brooke Elizabeth Lierman</p>	<p>County Executive Vote for 1 Ejecutivo del Condado Vote por Uno</p> <p><input type="radio"/> David T. Blair</p> <p><input type="radio"/> Marc Elrich</p> <p><input type="radio"/> Peter James</p> <p><input type="radio"/> Hans Riemer</p>
<p>U.S. Senator Vote for 1 Senador de los EE.UU. Vote por Uno</p> <p><input type="radio"/> Michelle L. Smith</p> <p><input type="radio"/> Chris Van Hollen</p>	<p>Attorney General Vote for 1 Procurador General Vote por Uno</p> <p><input type="radio"/> Anthony G. Brown</p> <p><input type="radio"/> Katie Curran O'Malley</p>	<p>County Council At Large Vote for up to 4 Miembro del Concejo Representando el Condado Vote por No Más de Cuatro</p> <p><input type="radio"/> Gabe Albornoz</p> <p><input type="radio"/> Brandy H. M. Brooks</p> <p><input type="radio"/> Dana E. Gassaway</p> <p><input type="radio"/> Evan Glass</p> <p><input type="radio"/> Scott Evan Goldberg</p> <p><input type="radio"/> Tom Hucker</p> <p><input type="radio"/> Will Jawando</p> <p><input type="radio"/> Laurie-Anne Sayles</p>
<p>State Senator District 18 Vote for 1 Senador Estatal Distrito 18 Vote por Uno</p> <p><input type="radio"/> Max Socol</p> <p><input type="radio"/> Jeff Waldstreicher</p>	<p>Representative in Congress District 8 Vote for 1 Representante en el Congreso Distrito 8 Vote por Uno</p> <p><input type="radio"/> Andalib Odulate</p> <p><input type="radio"/> Jamie Raskin</p>	<p>County Council District 6 Vote for 1 Concejo del Condado Distrito 6 Vote por Uno</p> <p><input type="radio"/> Natali Fani Gonzalez</p> <p><input type="radio"/> Omar Lazo</p> <p><input type="radio"/> Maricé Morales</p> <p><input type="radio"/> Brit Siman-Tov</p> <p><input type="radio"/> Steve Solomon</p> <p><input type="radio"/> Christa Tichy</p> <p><input type="radio"/> Mark Trullinger</p> <p><input type="radio"/> Vicki S. Vergagni</p>
	<p>House of Delegates District 18 Vote for up to 3 Cámara de Delegados Distrito 18 Vote por No Más de Tres</p> <p><input type="radio"/> Aaron M. Kaufman Unopposed /Sin Oponente</p> <p><input type="radio"/> Emily Shetty Unopposed /Sin Oponente</p> <p><input type="radio"/> Jared Solomon Unopposed /Sin Oponente</p>	<p>Judge of the Circuit Court Circuit 6 Vote for up to 4 Juez de la Corte de Circuito Circuito 6 Vote por No Más de Cuatro</p> <p><input type="radio"/> Carlos F. Acosta</p> <p><input type="radio"/> Theresa M. Chernosky</p> <p><input type="radio"/> Kathleen Dumais</p> <p><input type="radio"/> Thomas P. Johnson, III</p> <p><input type="radio"/> Rachel Theora McGuckian</p> <p><input type="radio"/> Marilyn Pierre</p>
		<p>Vote Both Sides Vote en ambos lados </p>

<p>State's Attorney Vote for 1 Fiscal del Estado Vote por Uno</p> <p><input type="radio"/> Tom DeGonia</p> <p><input type="radio"/> John McCarthy</p> <p><input type="radio"/> Bernice Mireku-North</p> <p><input type="radio"/> Perry Paylor</p>
<p>Clerk of the Circuit Court Vote for 1 Secretario de la Corte del Circuito Vote por Uno</p> <p><input type="radio"/> Alan S. Bowser</p> <p><input type="radio"/> Karen Bushell</p>
<p>Register of Wills Vote for 1 Registrador Testamentario Vote por Uno</p> <p><input type="radio"/> Joseph M. Griffin Unopposed /Sin Oponente</p>
<p>Sheriff Vote for 1 Alguacil Vote por Uno</p> <p><input type="radio"/> Robert Bass</p> <p><input type="radio"/> Maxwell Cornelius Uy</p>
<p>Democratic Central Committee At Large Vote for up to 8 No more than half of the members can be elected from the same gender. Comité Central Demócrata Representando el Condado Vote por No Más de Ocho No más de la mitad de los miembros pueden ser elegidos del mismo sexo.</p> <p><input type="radio"/> Tazeen Ahmad Female /Femenino</p> <p><input type="radio"/> Sarah Brand Female /Femenino</p> <p><input type="radio"/> Ilhan Cagri Female /Femenino</p> <p><input type="radio"/> Barbara Ebel Female /Femenino</p> <p><input type="radio"/> Marjorie Goldman Female /Femenino</p> <p><input type="radio"/> Raju Mahajan Male /Masculino</p> <p><input type="radio"/> Marko G. Rivera-Oven Male /Masculino</p> <p><input type="radio"/> Andrew D. Saundry Male /Masculino</p> <p><input type="radio"/> Michael Tardif Male /Masculino</p> <p><input type="radio"/> Michelle C. Whittaker Female /Femenino</p> <p><input type="radio"/> Peter Witzler Male /Masculino</p>

<p>Democratic Central Committee District 18 Vote for up to 2 No more than half of the members can be elected from the same gender. Comité Central Demócrata Distrito 18 Vote por No Más de Dos No más de la mitad de los miembros pueden ser elegidos del mismo sexo.</p> <p><input type="radio"/> Shruti Bhatnagar Female /Femenino</p> <p><input type="radio"/> Edward Fischman Male /Masculino</p> <p><input type="radio"/> Marquette D. Rogers Male /Masculino</p> <p><input type="radio"/> Marcus A. Vessels Male /Masculino</p>
<p>Board of Education At Large Vote for 1 Non-Partisan Contest Candidates in this contest may or may not be affiliated with any political party Junta de Educación Representando el Condado Vote por Uno Contienda no partidista Los candidatos en esta contienda pueden estar o no estar afiliados a ningún partido político</p> <p><input type="radio"/> Mike Erickson</p> <p><input type="radio"/> Michael Fryar</p> <p><input type="radio"/> J. "Domenic" Giandomenico</p> <p><input type="radio"/> Karla Silvestre</p>
<p>Board of Education District 1 Vote for 1 Non-Partisan Contest Candidates in this contest may or may not be affiliated with any political party Junta de Educación Distrito 1 Vote por Uno Contienda no partidista Los candidatos en esta contienda pueden estar o no estar afiliados a ningún partido político</p> <p><input type="radio"/> Alexander Fahmy</p> <p><input type="radio"/> Jay Guan</p> <p><input type="radio"/> Grace Rivera Oven</p> <p><input type="radio"/> Esther L. Wells</p>

<p>Board of Education District 3 Vote for 1 Non-Partisan Contest Candidates in this contest may or may not be affiliated with any political party Junta de Educación Distrito 3 Vote por Uno Contienda no partidista Los candidatos en esta contienda pueden estar o no estar afiliados a ningún partido político</p> <p><input type="radio"/> Marcus Alzona</p> <p><input type="radio"/> Scott Joftus</p> <p><input type="radio"/> Julie Yang</p>
<p>Board of Education District 5 Vote for 1 Non-Partisan Contest Candidates in this contest may or may not be affiliated with any political party Junta de Educación Distrito 5 Vote por Uno Contienda no partidista Los candidatos en esta contienda pueden estar o no estar afiliados a ningún partido político</p> <p><input type="radio"/> Valerie M. Coll</p> <p><input type="radio"/> Dawn Iannaco-Hahn</p> <p><input type="radio"/> Brenda Wolff</p>

Official Ballot
Gubernatorial Primary Election
July 19, 2022
State of Maryland, Montgomery County
Democratic Ballot

BS DEM 251
013-061

Papeleta Electoral Oficial
 Elección Primaria Gubernamental
 19 de julio del 2022
 Estado de Maryland, Condado de Montgomery
 Papeleta del Partido Demócrata

Instructions
Instrucciones

Making Selections
Seleccionando



Fill in the oval to the left of the name of your choice. You must blacken the oval completely, and do not make any marks outside of the oval. You do not have to vote in every race.

Llene el óvalo a la izquierda del nombre de su selección. Debe rellenar el óvalo completamente y no haga ninguna marca fuera del óvalo. No tiene que votar en cada contienda.



Do not cross out or erase, or your vote may not count. If you make a mistake or a stray mark, you may ask for a new ballot.

No debe tachar o borrar o su voto no se contará. Si comete un error o hace una marca demás, pueda solicitar una nueva papeleta.

Governor / Lt. Governor
Vote for 1
 Gobernador / Vicegobernador
 Vote por Uno

- Rushern L. Baker, III**
and /y
Nancy Navarro
- Jon Baron**
and /y
Natalie Williams
- Peter Franchot**
and /y
Monique Anderson-Walker
- Douglas F. Gansler**
and /y
Candace Hollingsworth
- Ralph W. Jaffe**
and /y
Mark Greben
- Ashwani Jain**
and /y
LaTrece Hawkins Lytes
- John King**
and /y
Michelle Daugherty Siri
- Wes Moore**
and /y
Aruna Miller
- Tom Perez**
and /y
Shannon Sneed
- Jerome M. Segal**
and /y
Justinian M. Dispenza

Comptroller
Vote for 1
 Contralor
 Vote por Uno

- Timothy J. Adams**
- Brooke Elizabeth Lierman**

Attorney General
Vote for 1
 Procurador General
 Vote por Uno

- Anthony G. Brown**
- Katie Curran O'Malley**

U.S. Senator
Vote for 1
 Senador de los EE.UU.
 Vote por Uno

- Michelle L. Smith**
- Chris Van Hollen**

Representative in Congress
District 8
Vote for 1
 Representante en el Congreso
 Distrito 8
 Vote por Uno

- Andalib Odulate**
- Jamie Raskin**

State Senator
District 19
Vote for 1
 Senador Estatal
 Distrito 19
 Vote por Uno

- Ben Kramer**
Unopposed /Sin Oponente

House of Delegates
District 19
Vote for up to 3
 Cámara de Delegados
 Distrito 19
 Vote por No Más de Tres

- Charlotte Crutchfield**
- Bonnie Cullison**
- Augustin Esquivar Saah**
- Vaughn Stewart**

County Executive
Vote for 1
 Ejecutivo del Condado
 Vote por Uno

- David T. Blair**
- Marc Elrich**
- Peter James**
- Hans Riemer**

County Council At Large
Vote for up to 4
 Miembro del Concejo
 Representando el Condado
 Vote por No Más de Cuatro

- Gabe Albornoz**
- Brandy H. M. Brooks**
- Dana E. Gassaway**
- Evan Glass**
- Scott Evan Goldberg**
- Tom Hucker**
- Will Jawando**
- Laurie-Anne Sayles**

County Council
District 5
Vote for 1
 Concejo del Condado
 Distrito 5
 Vote por Uno

- Brian Anleu**
- Fatmata Barrie**
- Christopher Bolton**
- Daniel Amara Koroma**
- Cary Lamari**
- Kristin Mink**
- William "Chip" Montier**
- Jeremiah Pope**

Judge of the Circuit Court
Circuit 6
Vote for up to 4
 Juez de la Corte de Circuito
 Circuito 6
 Vote por No Más de Cuatro

- Carlos F. Acosta**
- Theresa M. Chernosky**
- Kathleen Dumais**
- Thomas P. Johnson, III**
- Rachel Theora McGuckian**
- Marilyn Pierre**

State's Attorney
Vote for 1
 Fiscal del Estado
 Vote por Uno

- Tom DeGonia**
- John McCarthy**
- Bernice Mireku-North**
- Perry Paylor**

Vote Both Sides
 Vote en ambos lados



Clerk of the Circuit Court
Vote for 1
 Secretario de la Corte del Circuito
 Vote por Uno

- Alan S. Bowser**
- Karen Bushell**

Register of Wills
Vote for 1
 Registrador Testamentario
 Vote por Uno

- Joseph M. Griffin**
 Unopposed /Sin Oponente

Sheriff
Vote for 1
 Alguacil
 Vote por Uno

- Robert Bass**
- Maxwell Cornelius Uy**

Democratic Central Committee At Large
Vote for up to 8
No more than half of the members can be elected from the same gender.
 Comité Central Demócrata Representando el Condado
 Vote por No Más de Ocho
 No más de la mitad de los miembros pueden ser elegidos del mismo sexo.

- Tazeen Ahmad**
 Female /Femenino
- Sarah Brand**
 Female /Femenino
- Ilhan Cagri**
 Female /Femenino
- Barbara Ebel**
 Female /Femenino
- Marjorie Goldman**
 Female /Femenino
- Raju Mahajan**
 Male /Masculino
- Marko G. Rivera-Oven**
 Male /Masculino
- Andrew D. Saundry**
 Male /Masculino
- Michael Tardif**
 Male /Masculino
- Michelle C. Whittaker**
 Female /Femenino
- Peter Witzler**
 Male /Masculino

Democratic Central Committee
District 19
Vote for up to 2
No more than half of the members can be elected from the same gender.
 Comité Central Demócrata Distrito 19
 Vote por No Más de Dos
 No más de la mitad de los miembros pueden ser elegidos del mismo sexo.

- Tyler Beck**
 Male /Masculino
- Sebastian Johnson**
 Male /Masculino
- Samantha Jones**
 Female /Femenino

Board of Education At Large
Vote for 1
Non-Partisan Contest
Candidates in this contest may or may not be affiliated with any political party
 Junta de Educación Representando el Condado
 Vote por Uno
 Contienda no partidista
 Los candidatos en esta contienda pueden estar o no estar afiliados a ningún partido político

- Mike Erickson**
- Michael Fryar**
- J. "Domenic" Giandomenico**
- Karla Silvestre**

Board of Education
District 1
Vote for 1
Non-Partisan Contest
Candidates in this contest may or may not be affiliated with any political party
 Junta de Educación Distrito 1
 Vote por Uno
 Contienda no partidista
 Los candidatos en esta contienda pueden estar o no estar afiliados a ningún partido político

- Alexander Fahmy**
- Jay Guan**
- Grace Rivera Oven**
- Esther L. Wells**

Board of Education
District 3
Vote for 1
Non-Partisan Contest
Candidates in this contest may or may not be affiliated with any political party
 Junta de Educación Distrito 3
 Vote por Uno
 Contienda no partidista
 Los candidatos en esta contienda pueden estar o no estar afiliados a ningún partido político

- Marcus Alzona**
- Scott Joftus**
- Julie Yang**

Board of Education
District 5
Vote for 1
Non-Partisan Contest
Candidates in this contest may or may not be affiliated with any political party
 Junta de Educación Distrito 5
 Vote por Uno
 Contienda no partidista
 Los candidatos en esta contienda pueden estar o no estar afiliados a ningún partido político

- Valerie M. Coll**
- Dawn Iannaco-Hahn**
- Brenda Wolff**



Official Ballot
Gubernatorial Primary Election
July 19, 2022
State of Maryland, Montgomery County
Democratic Ballot

BS DEM 252
013-063

Papeleta Electoral Oficial
 Elección Primaria Gubernamental
 19 de julio del 2022
 Estado de Maryland, Condado de Montgomery
 Papeleta del Partido Demócrata

Instructions
Instrucciones

Making Selections
Seleccionando



Fill in the oval to the left of the name of your choice. You must blacken the oval completely, and do not make any marks outside of the oval. You do not have to vote in every race.

Llene el óvalo a la izquierda del nombre de su selección. Debe rellenar el óvalo completamente y no haga ninguna marca fuera del óvalo. No tiene que votar en cada contienda.



Do not cross out or erase, or your vote may not count. If you make a mistake or a stray mark, you may ask for a new ballot.

No debe tachar o borrar o su voto no se contará. Si comete un error o hace una marca demás, pueda solicitar una nueva papeleta.

<p>Governor / Lt. Governor Vote for 1 Gobernador / Vicegobernador Vote por Uno</p>	<p>Comptroller Vote for 1 Contralor Vote por Uno</p>	<p>County Council At Large Vote for up to 4 Miembro del Concejo Representando el Condado Vote por No Más de Cuatro</p>
<p><input type="radio"/> Rushern L. Baker, III and /y Nancy Navarro</p>	<p><input type="radio"/> Timothy J. Adams</p>	<p><input type="radio"/> Gabe Albornoz</p>
<p><input type="radio"/> Jon Baron and /y Natalie Williams</p>	<p><input type="radio"/> Brooke Elizabeth Lierman</p>	<p><input type="radio"/> Brandy H. M. Brooks</p>
<p><input type="radio"/> Peter Franchot and /y Monique Anderson-Walker</p>	<p>Attorney General Vote for 1 Procurador General Vote por Uno</p>	<p><input type="radio"/> Dana E. Gassaway</p>
<p><input type="radio"/> Douglas F. Gansler and /y Candace Hollingsworth</p>	<p><input type="radio"/> Anthony G. Brown</p>	<p><input type="radio"/> Evan Glass</p>
<p><input type="radio"/> Ralph W. Jaffe and /y Mark Greben</p>	<p><input type="radio"/> Katie Curran O'Malley</p>	<p><input type="radio"/> Scott Evan Goldberg</p>
<p><input type="radio"/> Ashwani Jain and /y La'Trece Hawkins Lytes</p>	<p>U.S. Senator Vote for 1 Senador de los EE.UU. Vote por Uno</p>	<p><input type="radio"/> Tom Hucker</p>
<p><input type="radio"/> John King and /y Michelle Daugherty Siri</p>	<p><input type="radio"/> Michelle L. Smith</p>	<p><input type="radio"/> Will Jawando</p>
<p><input type="radio"/> Wes Moore and /y Aruna Miller</p>	<p><input type="radio"/> Chris Van Hollen</p>	<p><input type="radio"/> Laurie-Anne Sayles</p>
<p><input type="radio"/> Tom Perez and /y Shannon Sneed</p>	<p>Representative in Congress District 8 Vote for 1 Representante en el Congreso Distrito 8 Vote por Uno</p>	<p>County Council District 6 Vote for 1 Concejo del Condado Distrito 6 Vote por Uno</p>
<p><input type="radio"/> Jerome M. Segal and /y Justinian M. Dispenza</p>	<p><input type="radio"/> Andalib Odulate</p>	<p><input type="radio"/> Natali Fani Gonzalez</p>
	<p><input type="radio"/> Jamie Raskin</p>	<p><input type="radio"/> Omar Lazo</p>
	<p>State Senator District 19 Vote for 1 Senador Estatal Distrito 19 Vote por Uno</p>	<p><input type="radio"/> Maricé Morales</p>
	<p>House of Delegates District 19 Vote for up to 3 Cámara de Delegados Distrito 19 Vote por No Más de Tres</p>	<p><input type="radio"/> Brit Siman-Tov</p>
	<p><input type="radio"/> Charlotte Crutchfield</p>	<p><input type="radio"/> Steve Solomon</p>
	<p><input type="radio"/> Bonnie Cullison</p>	<p><input type="radio"/> Christa Tichy</p>
	<p><input type="radio"/> Augustin Esquivar Saah</p>	<p><input type="radio"/> Mark Trullinger</p>
	<p><input type="radio"/> Vaughn Stewart</p>	<p><input type="radio"/> Vicki S. Vergagni</p>
	<p>County Executive Vote for 1 Ejecutivo del Condado Vote por Uno</p>	<p>Judge of the Circuit Court Circuit 6 Vote for up to 4 Juez de la Corte de Circuito Circuito 6 Vote por No Más de Cuatro</p>
	<p><input type="radio"/> David T. Blair</p>	<p><input type="radio"/> Carlos F. Acosta</p>
	<p><input type="radio"/> Marc Elrich</p>	<p><input type="radio"/> Theresa M. Chernosky</p>
	<p><input type="radio"/> Peter James</p>	<p><input type="radio"/> Kathleen Dumais</p>
	<p><input type="radio"/> Hans Riemer</p>	<p><input type="radio"/> Thomas P. Johnson, III</p>
		<p><input type="radio"/> Rachel Theora McGuckian</p>
		<p><input type="radio"/> Marylin Pierre</p>
		<p>State's Attorney Vote for 1 Fiscal del Estado Vote por Uno</p>
		<p><input type="radio"/> Tom DeGonia</p>
		<p><input type="radio"/> John McCarthy</p>
		<p><input type="radio"/> Bernice Mireku-North</p>
		<p><input type="radio"/> Perry Paylor</p>
		<p>Vote Both Sides Vote en ambos lados </p>

Clerk of the Circuit Court
Vote for 1
 Secretario de la Corte del Circuito
 Vote por Uno

- Alan S. Bowser**
- Karen Bushell**

Register of Wills
Vote for 1
 Registrador Testamentario
 Vote por Uno

- Joseph M. Griffin**
 Unopposed /Sin Oponente

Sheriff
Vote for 1
 Alguacil
 Vote por Uno

- Robert Bass**
- Maxwell Cornelius Uy**

Democratic Central Committee At Large
Vote for up to 8
No more than half of the members can be elected from the same gender.
 Comité Central Demócrata Representando el Condado
 Vote por No Más de Ocho
 No más de la mitad de los miembros pueden ser elegidos del mismo sexo.

- Tazeen Ahmad**
 Female /Femenino
- Sarah Brand**
 Female /Femenino
- Ilhan Cagri**
 Female /Femenino
- Barbara Ebel**
 Female /Femenino
- Marjorie Goldman**
 Female /Femenino
- Raju Mahajan**
 Male /Masculino
- Marko G. Rivera-Oven**
 Male /Masculino
- Andrew D. Saundry**
 Male /Masculino
- Michael Tardif**
 Male /Masculino
- Michelle C. Whittaker**
 Female /Femenino
- Peter Witzler**
 Male /Masculino

Democratic Central Committee
District 19
Vote for up to 2
No more than half of the members can be elected from the same gender.
 Comité Central Demócrata Distrito 19
 Vote por No Más de Dos
 No más de la mitad de los miembros pueden ser elegidos del mismo sexo.

- Tyler Beck**
 Male /Masculino
- Sebastian Johnson**
 Male /Masculino
- Samantha Jones**
 Female /Femenino

Board of Education At Large
Vote for 1
Non-Partisan Contest
Candidates in this contest may or may not be affiliated with any political party
 Junta de Educación Representando el Condado
 Vote por Uno
 Contienda no partidista
 Los candidatos en esta contienda pueden estar o no estar afiliados a ningún partido político

- Mike Erickson**
- Michael Fryar**
- J. "Domenic" Giandomenico**
- Karla Silvestre**

Board of Education
District 1
Vote for 1
Non-Partisan Contest
Candidates in this contest may or may not be affiliated with any political party
 Junta de Educación Distrito 1
 Vote por Uno
 Contienda no partidista
 Los candidatos en esta contienda pueden estar o no estar afiliados a ningún partido político

- Alexander Fahmy**
- Jay Guan**
- Grace Rivera Oven**
- Esther L. Wells**

Board of Education
District 3
Vote for 1
Non-Partisan Contest
Candidates in this contest may or may not be affiliated with any political party
 Junta de Educación Distrito 3
 Vote por Uno
 Contienda no partidista
 Los candidatos en esta contienda pueden estar o no estar afiliados a ningún partido político

- Marcus Alzona**
- Scott Joftus**
- Julie Yang**

Board of Education
District 5
Vote for 1
Non-Partisan Contest
Candidates in this contest may or may not be affiliated with any political party
 Junta de Educación Distrito 5
 Vote por Uno
 Contienda no partidista
 Los candidatos en esta contienda pueden estar o no estar afiliados a ningún partido político

- Valerie M. Coll**
- Dawn Iannaco-Hahn**
- Brenda Wolff**

Official Ballot
Gubernatorial Primary Election
July 19, 2022
State of Maryland, Montgomery County
Democratic Ballot

BS DEM 253
013-064

Papeleta Electoral Oficial
 Elección Primaria Gubernamental
 19 de julio del 2022
 Estado de Maryland, Condado de Montgomery
 Papeleta del Partido Demócrata

Instructions
Instrucciones

Making Selections
Seleccionando

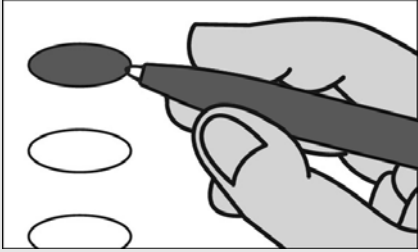

Fill in the oval to the left of the name of your choice. You must blacken the oval completely, and do not make any marks outside of the oval. You do not have to vote in every race.

Llene el óvalo a la izquierda del nombre de su selección. Debe rellenar el óvalo completamente y no haga ninguna marca fuera del óvalo. No tiene que votar en cada contienda.



Do not cross out or erase, or your vote may not count. If you make a mistake or a stray mark, you may ask for a new ballot.

No debe tachar o borrar o su voto no se contará. Si comete un error o hace una marca demás, pueda solicitar una nueva papeleta.

Governor / Lt. Governor
Vote for 1
 Gobernador / Vicegobernador
 Vote por Uno

- Rushern L. Baker, III**
and /y
Nancy Navarro
- Jon Baron**
and /y
Natalie Williams
- Peter Franchot**
and /y
Monique Anderson-Walker
- Douglas F. Gansler**
and /y
Candace Hollingsworth
- Ralph W. Jaffe**
and /y
Mark Greben
- Ashwani Jain**
and /y
LaTrece Hawkins Lytes
- John King**
and /y
Michelle Daugherty Siri
- Wes Moore**
and /y
Aruna Miller
- Tom Perez**
and /y
Shannon Sneed
- Jerome M. Segal**
and /y
Justinian M. Dispenza

Comptroller
Vote for 1

Contralor
 Vote por Uno

- Timothy J. Adams**
- Brooke Elizabeth Lierman**

Attorney General
Vote for 1

Procurador General
 Vote por Uno

- Anthony G. Brown**
- Katie Curran O'Malley**

U.S. Senator
Vote for 1

Senador de los EE.UU.
 Vote por Uno

- Michelle L. Smith**
- Chris Van Hollen**

Representative in Congress
District 8
Vote for 1

Representante en el Congreso
 Distrito 8
 Vote por Uno

- Andalib Odulate**
- Jamie Raskin**

State Senator
District 19
Vote for 1

Senador Estatal
 Distrito 19
 Vote por Uno

- Ben Kramer**
Unopposed /Sin Oponente

House of Delegates
District 19
Vote for up to 3

Cámara de Delegados
 Distrito 19
 Vote por No Más de Tres

- Charlotte Crutchfield**
- Bonnie Cullison**
- Augustin Esquivar Saah**
- Vaughn Stewart**

County Executive
Vote for 1

Ejecutivo del Condado
 Vote por Uno

- David T. Blair**
- Marc Elrich**
- Peter James**
- Hans Riemer**

County Council At Large
Vote for up to 4

Miembro del Concejo
 Representando el Condado
 Vote por No Más de Cuatro

- Gabe Albornoz**
- Brandy H. M. Brooks**
- Dana E. Gassaway**
- Evan Glass**
- Scott Evan Goldberg**
- Tom Hucker**
- Will Jawando**
- Laurie-Anne Sayles**

County Council
District 5
Vote for 1

Concejo del Condado
 Distrito 5
 Vote por Uno

- Brian Anleu**
- Fatmata Barrie**
- Christopher Bolton**
- Daniel Amara Koroma**
- Cary Lamari**
- Kristin Mink**
- William "Chip" Montier**
- Jeremiah Pope**

Judge of the Circuit Court
Circuit 6
Vote for up to 4

Juez de la Corte de Circuito
 Circuito 6
 Vote por No Más de Cuatro

- Carlos F. Acosta**
- Theresa M. Chernosky**
- Kathleen Dumais**
- Thomas P. Johnson, III**
- Rachel Theora McGuckian**
- Marylin Pierre**

State's Attorney
Vote for 1

Fiscal del Estado
 Vote por Uno

- Tom DeGonia**
- John McCarthy**
- Bernice Mireku-North**
- Perry Paylor**

Vote Both Sides
 Vote en ambos lados



Clerk of the Circuit Court
Vote for 1
 Secretario de la Corte del Circuito
 Vote por Uno

- Alan S. Bowser**
- Karen Bushell**

Register of Wills
Vote for 1
 Registrador Testamentario
 Vote por Uno

- Joseph M. Griffin**
 Unopposed /Sin Oponente

Sheriff
Vote for 1
 Alguacil
 Vote por Uno

- Robert Bass**
- Maxwell Cornelius Uy**

Democratic Central Committee At Large
Vote for up to 8
No more than half of the members can be elected from the same gender.
 Comité Central Demócrata Representando el Condado
 Vote por No Más de Ocho
 No más de la mitad de los miembros pueden ser elegidos del mismo sexo.

- Tazeen Ahmad**
 Female /Femenino
- Sarah Brand**
 Female /Femenino
- Ilhan Cagri**
 Female /Femenino
- Barbara Ebel**
 Female /Femenino
- Marjorie Goldman**
 Female /Femenino
- Raju Mahajan**
 Male /Masculino
- Marko G. Rivera-Oven**
 Male /Masculino
- Andrew D. Saundry**
 Male /Masculino
- Michael Tardif**
 Male /Masculino
- Michelle C. Whittaker**
 Female /Femenino
- Peter Witzler**
 Male /Masculino

Democratic Central Committee
District 19
Vote for up to 2
No more than half of the members can be elected from the same gender.
 Comité Central Demócrata Distrito 19
 Vote por No Más de Dos
 No más de la mitad de los miembros pueden ser elegidos del mismo sexo.

- Tyler Beck**
 Male /Masculino
- Sebastian Johnson**
 Male /Masculino
- Samantha Jones**
 Female /Femenino

Board of Education At Large
Vote for 1
Non-Partisan Contest
Candidates in this contest may or may not be affiliated with any political party
 Junta de Educación Representando el Condado
 Vote por Uno
 Contienda no partidista
 Los candidatos en esta contienda pueden estar o no estar afiliados a ningún partido político

- Mike Erickson**
- Michael Fryar**
- J. "Domenic" Giandomenico**
- Karla Silvestre**

Board of Education
District 1
Vote for 1
Non-Partisan Contest
Candidates in this contest may or may not be affiliated with any political party
 Junta de Educación Distrito 1
 Vote por Uno
 Contienda no partidista
 Los candidatos en esta contienda pueden estar o no estar afiliados a ningún partido político

- Alexander Fahmy**
- Jay Guan**
- Grace Rivera Oven**
- Esther L. Wells**

Board of Education
District 3
Vote for 1
Non-Partisan Contest
Candidates in this contest may or may not be affiliated with any political party
 Junta de Educación Distrito 3
 Vote por Uno
 Contienda no partidista
 Los candidatos en esta contienda pueden estar o no estar afiliados a ningún partido político

- Marcus Alzona**
- Scott Joftus**
- Julie Yang**

Board of Education
District 5
Vote for 1
Non-Partisan Contest
Candidates in this contest may or may not be affiliated with any political party
 Junta de Educación Distrito 5
 Vote por Uno
 Contienda no partidista
 Los candidatos en esta contienda pueden estar o no estar afiliados a ningún partido político

- Valerie M. Coll**
- Dawn Iannaco-Hahn**
- Brenda Wolff**

Official Ballot
Gubernatorial Primary Election
July 19, 2022
State of Maryland, Montgomery County
Democratic Ballot

BS DEM 254
013-065

Papeleta Electoral Oficial
 Elección Primaria Gubernamental
 19 de julio del 2022
 Estado de Maryland, Condado de Montgomery
 Papeleta del Partido Demócrata

Instructions
Instrucciones

Making Selections
Seleccionando



Fill in the oval to the left of the name of your choice. You must blacken the oval completely, and do not make any marks outside of the oval. You do not have to vote in every race.

Llene el óvalo a la izquierda del nombre de su selección. Debe rellenar el óvalo completamente y no haga ninguna marca fuera del óvalo. No tiene que votar en cada contienda.



Do not cross out or erase, or your vote may not count. If you make a mistake or a stray mark, you may ask for a new ballot.

No debe tachar o borrar o su voto no se contará. Si comete un error o hace una marca demás, pueda solicitar una nueva papeleta.

Governor / Lt. Governor Vote for 1 Gobernador / Vicegobernador Vote por Uno
<input type="radio"/> Rushern L. Baker, III and /y Nancy Navarro
<input type="radio"/> Jon Baron and /y Natalie Williams
<input type="radio"/> Peter Franchot and /y Monique Anderson-Walker
<input type="radio"/> Douglas F. Gansler and /y Candace Hollingsworth
<input type="radio"/> Ralph W. Jaffe and /y Mark Greben
<input type="radio"/> Ashwani Jain and /y LaTrece Hawkins Lytes
<input type="radio"/> John King and /y Michelle Daugherty Siri
<input type="radio"/> Wes Moore and /y Aruna Miller
<input type="radio"/> Tom Perez and /y Shannon Sneed
<input type="radio"/> Jerome M. Segal and /y Justinian M. Dispenza

Comptroller Vote for 1 Contralor Vote por Uno
<input type="radio"/> Timothy J. Adams
<input type="radio"/> Brooke Elizabeth Lierman

Attorney General Vote for 1 Procurador General Vote por Uno
<input type="radio"/> Anthony G. Brown
<input type="radio"/> Katie Curran O'Malley

U.S. Senator Vote for 1 Senador de los EE.UU. Vote por Uno
<input type="radio"/> Michelle L. Smith
<input type="radio"/> Chris Van Hollen

Representative in Congress District 8 Vote for 1 Representante en el Congreso Distrito 8 Vote por Uno
<input type="radio"/> Andalib Odulate
<input type="radio"/> Jamie Raskin

State Senator District 20 Vote for 1 Senador Estatal Distrito 20 Vote por Uno
<input type="radio"/> Enoch Bevel
<input type="radio"/> Will Smith

House of Delegates District 20 Vote for up to 3 Cámara de Delegados Distrito 20 Vote por No Más de Tres
<input type="radio"/> Lorig Charkoudian
<input type="radio"/> David Moon
<input type="radio"/> John Walsh
<input type="radio"/> Jheanelle Wilkins

County Executive Vote for 1 Ejecutivo del Condado Vote por Uno
<input type="radio"/> David T. Blair
<input type="radio"/> Marc Elrich
<input type="radio"/> Peter James
<input type="radio"/> Hans Riemer

County Council At Large Vote for up to 4 Miembro del Concejo Representando el Condado Vote por No Más de Cuatro
<input type="radio"/> Gabe Albornoz
<input type="radio"/> Brandy H. M. Brooks
<input type="radio"/> Dana E. Gassaway
<input type="radio"/> Evan Glass
<input type="radio"/> Scott Evan Goldberg
<input type="radio"/> Tom Hucker
<input type="radio"/> Will Jawando
<input type="radio"/> Laurie-Anne Sayles

County Council District 4 Vote for 1 Concejo del Condado Distrito 4 Vote por Uno
<input type="radio"/> Al Carr
<input type="radio"/> Amy Ginsburg
<input type="radio"/> Troy Murtha
<input type="radio"/> Kate Stewart
<input type="radio"/> John F. Zittrauer

Judge of the Circuit Court Circuit 6 Vote for up to 4 Juez de la Corte de Circuito Circuito 6 Vote por No Más de Cuatro
<input type="radio"/> Carlos F. Acosta
<input type="radio"/> Theresa M. Chernosky
<input type="radio"/> Kathleen Dumais
<input type="radio"/> Thomas P. Johnson, III
<input type="radio"/> Rachel Theora McGuckian
<input type="radio"/> Marilyn Pierre

State's Attorney Vote for 1 Fiscal del Estado Vote por Uno
<input type="radio"/> Tom DeGonia
<input type="radio"/> John McCarthy
<input type="radio"/> Bernice Mireku-North
<input type="radio"/> Perry Paylor

Vote Both Sides
 Vote en ambos lados

<p>Clerk of the Circuit Court Vote for 1 Secretario de la Corte del Circuito Vote por Uno</p> <p><input type="radio"/> Alan S. Bowser</p> <p><input type="radio"/> Karen Bushell</p>
<p>Register of Wills Vote for 1 Registrador Testamentario Vote por Uno</p> <p><input type="radio"/> Joseph M. Griffin Unopposed /Sin Oponente</p>
<p>Sheriff Vote for 1 Alguacil Vote por Uno</p> <p><input type="radio"/> Robert Bass</p> <p><input type="radio"/> Maxwell Cornelius Uy</p>
<p>Democratic Central Committee At Large Vote for up to 8 No more than half of the members can be elected from the same gender. Comité Central Demócrata Representando el Condado Vote por No Más de Ocho No más de la mitad de los miembros pueden ser elegidos del mismo sexo.</p> <p><input type="radio"/> Tazeen Ahmad Female /Femenino</p> <p><input type="radio"/> Sarah Brand Female /Femenino</p> <p><input type="radio"/> Ilhan Cagri Female /Femenino</p> <p><input type="radio"/> Barbara Ebel Female /Femenino</p> <p><input type="radio"/> Marjorie Goldman Female /Femenino</p> <p><input type="radio"/> Raju Mahajan Male /Masculino</p> <p><input type="radio"/> Marko G. Rivera-Oven Male /Masculino</p> <p><input type="radio"/> Andrew D. Saundry Male /Masculino</p> <p><input type="radio"/> Michael Tardif Male /Masculino</p> <p><input type="radio"/> Michelle C. Whittaker Female /Femenino</p> <p><input type="radio"/> Peter Witzler Male /Masculino</p>

<p>Democratic Central Committee District 20 Vote for up to 2 No more than half of the members can be elected from the same gender. Comité Central Demócrata Distrito 20 Vote por No Más de Dos No más de la mitad de los miembros pueden ser elegidos del mismo sexo.</p> <p><input type="radio"/> Seth Grimes Male /Masculino</p> <p><input type="radio"/> Pamela F. Luckett Female /Femenino</p>
<p>Board of Education At Large Vote for 1 Non-Partisan Contest Candidates in this contest may or may not be affiliated with any political party Junta de Educación Representando el Condado Vote por Uno Contienda no partidista Los candidatos en esta contienda pueden estar o no estar afiliados a ningún partido político</p> <p><input type="radio"/> Mike Erickson</p> <p><input type="radio"/> Michael Fryar</p> <p><input type="radio"/> J. "Domenic" Giandomenico</p> <p><input type="radio"/> Karla Silvestre</p>
<p>Board of Education District 1 Vote for 1 Non-Partisan Contest Candidates in this contest may or may not be affiliated with any political party Junta de Educación Distrito 1 Vote por Uno Contienda no partidista Los candidatos en esta contienda pueden estar o no estar afiliados a ningún partido político</p> <p><input type="radio"/> Alexander Fahmy</p> <p><input type="radio"/> Jay Guan</p> <p><input type="radio"/> Grace Rivera Oven</p> <p><input type="radio"/> Esther L. Wells</p>

<p>Board of Education District 3 Vote for 1 Non-Partisan Contest Candidates in this contest may or may not be affiliated with any political party Junta de Educación Distrito 3 Vote por Uno Contienda no partidista Los candidatos en esta contienda pueden estar o no estar afiliados a ningún partido político</p> <p><input type="radio"/> Marcus Alzona</p> <p><input type="radio"/> Scott Joftus</p> <p><input type="radio"/> Julie Yang</p>
<p>Board of Education District 5 Vote for 1 Non-Partisan Contest Candidates in this contest may or may not be affiliated with any political party Junta de Educación Distrito 5 Vote por Uno Contienda no partidista Los candidatos en esta contienda pueden estar o no estar afiliados a ningún partido político</p> <p><input type="radio"/> Valerie M. Coll</p> <p><input type="radio"/> Dawn Iannaco-Hahn</p> <p><input type="radio"/> Brenda Wolff</p>

Official Ballot
Gubernatorial Primary Election
July 19, 2022
State of Maryland, Montgomery County
Democratic Ballot

BS DEM 255
013-067

Papeleta Electoral Oficial
 Elección Primaria Gubernamental
 19 de julio del 2022
 Estado de Maryland, Condado de Montgomery
 Papeleta del Partido Demócrata

Instructions
Instrucciones

Making Selections
Seleccionando



Fill in the oval to the left of the name of your choice. You must blacken the oval completely, and do not make any marks outside of the oval. You do not have to vote in every race.

Llene el óvalo a la izquierda del nombre de su selección. Debe rellenar el óvalo completamente y no haga ninguna marca fuera del óvalo. No tiene que votar en cada contienda.



Do not cross out or erase, or your vote may not count. If you make a mistake or a stray mark, you may ask for a new ballot.

No debe tachar o borrar o su voto no se contará. Si comete un error o hace una marca demás, pueda solicitar una nueva papeleta.

Governor / Lt. Governor
Vote for 1
 Gobernador / Vicegobernador
 Vote por Uno

- Rushern L. Baker, III and /y Nancy Navarro
- Jon Baron and /y Natalie Williams
- Peter Franchot and /y Monique Anderson-Walker
- Douglas F. Gansler and /y Candace Hollingsworth
- Ralph W. Jaffe and /y Mark Greben
- Ashwani Jain and /y LaTrece Hawkins Lytes
- John King and /y Michelle Daugherty Siri
- Wes Moore and /y Aruna Miller
- Tom Perez and /y Shannon Sneed
- Jerome M. Segal and /y Justinian M. Dispenza

Comptroller
Vote for 1
 Contralor
 Vote por Uno

- Timothy J. Adams
- Brooke Elizabeth Lierman

Attorney General
Vote for 1
 Procurador General
 Vote por Uno

- Anthony G. Brown
- Katie Curran O'Malley

U.S. Senator
Vote for 1
 Senador de los EE.UU.
 Vote por Uno

- Michelle L. Smith
- Chris Van Hollen

Representative in Congress
District 8
Vote for 1
 Representante en el Congreso
 Distrito 8
 Vote por Uno

- Andalib Odulate
- Jamie Raskin

State Senator
District 20
Vote for 1
 Senador Estatal
 Distrito 20
 Vote por Uno

- Enoch Bevel
- Will Smith

House of Delegates
District 20
Vote for up to 3
 Cámara de Delegados
 Distrito 20
 Vote por No Más de Tres

- Lorig Charkoudian
- David Moon
- John Walsh
- Jheanelle Wilkins

County Executive
Vote for 1
 Ejecutivo del Condado
 Vote por Uno

- David T. Blair
- Marc Elrich
- Peter James
- Hans Riemer

County Council At Large
Vote for up to 4
 Miembro del Concejo
 Representando el Condado
 Vote por No Más de Cuatro

- Gabe Albornoz
- Brandy H. M. Brooks
- Dana E. Gassaway
- Evan Glass
- Scott Evan Goldberg
- Tom Hucker
- Will Jawando
- Laurie-Anne Sayles

County Council
District 4
Vote for 1
 Concejo del Condado
 Distrito 4
 Vote por Uno

- Al Carr
- Amy Ginsburg
- Troy Murtha
- Kate Stewart
- John F. Zittrauer

Judge of the Circuit Court
Circuit 6
Vote for up to 4
 Juez de la Corte de Circuito
 Circuito 6
 Vote por No Más de Cuatro

- Carlos F. Acosta
- Theresa M. Chernosky
- Kathleen Dumais
- Thomas P. Johnson, III
- Rachel Theora McGuckian
- Marilyn Pierre

State's Attorney
Vote for 1
 Fiscal del Estado
 Vote por Uno

- Tom DeGonia
- John McCarthy
- Bernice Mireku-North
- Perry Paylor

Vote Both Sides
 Vote en ambos lados



<p>Clerk of the Circuit Court Vote for 1 Secretario de la Corte del Circuito Vote por Uno</p> <p><input type="radio"/> Alan S. Bowser</p> <p><input type="radio"/> Karen Bushell</p>
<p>Register of Wills Vote for 1 Registrador Testamentario Vote por Uno</p> <p><input type="radio"/> Joseph M. Griffin Unopposed /Sin Oponente</p>
<p>Sheriff Vote for 1 Alguacil Vote por Uno</p> <p><input type="radio"/> Robert Bass</p> <p><input type="radio"/> Maxwell Cornelius Uy</p>
<p>Democratic Central Committee At Large Vote for up to 8 No more than half of the members can be elected from the same gender. Comité Central Demócrata Representando el Condado Vote por No Más de Ocho No más de la mitad de los miembros pueden ser elegidos del mismo sexo.</p> <p><input type="radio"/> Tazeen Ahmad Female /Femenino</p> <p><input type="radio"/> Sarah Brand Female /Femenino</p> <p><input type="radio"/> Ilhan Cagri Female /Femenino</p> <p><input type="radio"/> Barbara Ebel Female /Femenino</p> <p><input type="radio"/> Marjorie Goldman Female /Femenino</p> <p><input type="radio"/> Raju Mahajan Male /Masculino</p> <p><input type="radio"/> Marko G. Rivera-Oven Male /Masculino</p> <p><input type="radio"/> Andrew D. Saundry Male /Masculino</p> <p><input type="radio"/> Michael Tardif Male /Masculino</p> <p><input type="radio"/> Michelle C. Whittaker Female /Femenino</p> <p><input type="radio"/> Peter Witzler Male /Masculino</p>

<p>Democratic Central Committee District 20 Vote for up to 2 No more than half of the members can be elected from the same gender. Comité Central Demócrata Distrito 20 Vote por No Más de Dos No más de la mitad de los miembros pueden ser elegidos del mismo sexo.</p> <p><input type="radio"/> Seth Grimes Male /Masculino</p> <p><input type="radio"/> Pamela F. Luckett Female /Femenino</p>
<p>Board of Education At Large Vote for 1 Non-Partisan Contest Candidates in this contest may or may not be affiliated with any political party Junta de Educación Representando el Condado Vote por Uno Contienda no partidista Los candidatos en esta contienda pueden estar o no estar afiliados a ningún partido político</p> <p><input type="radio"/> Mike Erickson</p> <p><input type="radio"/> Michael Fryar</p> <p><input type="radio"/> J. "Domenic" Giandomenico</p> <p><input type="radio"/> Karla Silvestre</p>
<p>Board of Education District 1 Vote for 1 Non-Partisan Contest Candidates in this contest may or may not be affiliated with any political party Junta de Educación Distrito 1 Vote por Uno Contienda no partidista Los candidatos en esta contienda pueden estar o no estar afiliados a ningún partido político</p> <p><input type="radio"/> Alexander Fahmy</p> <p><input type="radio"/> Jay Guan</p> <p><input type="radio"/> Grace Rivera Oven</p> <p><input type="radio"/> Esther L. Wells</p>

<p>Board of Education District 3 Vote for 1 Non-Partisan Contest Candidates in this contest may or may not be affiliated with any political party Junta de Educación Distrito 3 Vote por Uno Contienda no partidista Los candidatos en esta contienda pueden estar o no estar afiliados a ningún partido político</p> <p><input type="radio"/> Marcus Alzona</p> <p><input type="radio"/> Scott Joftus</p> <p><input type="radio"/> Julie Yang</p>
<p>Board of Education District 5 Vote for 1 Non-Partisan Contest Candidates in this contest may or may not be affiliated with any political party Junta de Educación Distrito 5 Vote por Uno Contienda no partidista Los candidatos en esta contienda pueden estar o no estar afiliados a ningún partido político</p> <p><input type="radio"/> Valerie M. Coll</p> <p><input type="radio"/> Dawn Iannaco-Hahn</p> <p><input type="radio"/> Brenda Wolff</p>

Official Ballot
Gubernatorial Primary Election
July 19, 2022
State of Maryland, Montgomery County
Democratic Ballot

BS DEM 256
013-068

Papeleta Electoral Oficial
 Elección Primaria Gubernamental
 19 de julio del 2022
 Estado de Maryland, Condado de Montgomery
 Papeleta del Partido Demócrata

Instructions
Instrucciones

Making Selections
Seleccionando



Fill in the oval to the left of the name of your choice. You must blacken the oval completely, and do not make any marks outside of the oval. You do not have to vote in every race.

Llene el óvalo a la izquierda del nombre de su selección. Debe rellenar el óvalo completamente y no haga ninguna marca fuera del óvalo. No tiene que votar en cada contienda.



Do not cross out or erase, or your vote may not count. If you make a mistake or a stray mark, you may ask for a new ballot.

No debe tachar o borrar o su voto no se contará. Si comete un error o hace una marca demás, pueda solicitar una nueva papeleta.

Governor / Lt. Governor
Vote for 1
 Gobernador / Vicegobernador
 Vote por Uno

- Rushern L. Baker, III**
and /y
Nancy Navarro
- Jon Baron**
and /y
Natalie Williams
- Peter Franchot**
and /y
Monique Anderson-Walker
- Douglas F. Gansler**
and /y
Candace Hollingsworth
- Ralph W. Jaffe**
and /y
Mark Greben
- Ashwani Jain**
and /y
LaTrece Hawkins Lytes
- John King**
and /y
Michelle Daugherty Siri
- Wes Moore**
and /y
Aruna Miller
- Tom Perez**
and /y
Shannon Sneed
- Jerome M. Segal**
and /y
Justinian M. Dispenza

Comptroller
Vote for 1
 Contralor
 Vote por Uno

- Timothy J. Adams**
- Brooke Elizabeth Lierman**

Attorney General
Vote for 1
 Procurador General
 Vote por Uno

- Anthony G. Brown**
- Katie Curran O'Malley**

U.S. Senator
Vote for 1
 Senador de los EE.UU.
 Vote por Uno

- Michelle L. Smith**
- Chris Van Hollen**

Representative in Congress
District 8
Vote for 1
 Representante en el Congreso
 Distrito 8
 Vote por Uno

- Andalib Odulate**
- Jamie Raskin**

State Senator
District 20
Vote for 1
 Senador Estatal
 Distrito 20
 Vote por Uno

- Enoch Bevel**
- Will Smith**

House of Delegates
District 20
Vote for up to 3
 Cámara de Delegados
 Distrito 20
 Vote por No Más de Tres

- Lorig Charkoudian**
- David Moon**
- John Walsh**
- Jheanelle Wilkins**

County Executive
Vote for 1
 Ejecutivo del Condado
 Vote por Uno

- David T. Blair**
- Marc Elrich**
- Peter James**
- Hans Riemer**

County Council At Large
Vote for up to 4
 Miembro del Concejo
 Representando el Condado
 Vote por No Más de Cuatro

- Gabe Albornoz**
- Brandy H. M. Brooks**
- Dana E. Gassaway**
- Evan Glass**
- Scott Evan Goldberg**
- Tom Hucker**
- Will Jawando**
- Laurie-Anne Sayles**

County Council
District 4
Vote for 1
 Concejo del Condado
 Distrito 4
 Vote por Uno

- Al Carr**
- Amy Ginsburg**
- Troy Murtha**
- Kate Stewart**
- John F. Zittrauer**

Judge of the Circuit Court
Circuit 6
Vote for up to 4
 Juez de la Corte de Circuito
 Circuito 6
 Vote por No Más de Cuatro

- Carlos F. Acosta**
- Theresa M. Chernosky**
- Kathleen Dumais**
- Thomas P. Johnson, III**
- Rachel Theora McGuckian**
- Marylin Pierre**

State's Attorney
Vote for 1
 Fiscal del Estado
 Vote por Uno

- Tom DeGonia**
- John McCarthy**
- Bernice Mireku-North**
- Perry Paylor**

Vote Both Sides
 Vote en ambos lados



<p>Clerk of the Circuit Court Vote for 1 Secretario de la Corte del Circuito Vote por Uno</p> <p><input type="radio"/> Alan S. Bowser</p> <p><input type="radio"/> Karen Bushell</p>
<p>Register of Wills Vote for 1 Registrador Testamentario Vote por Uno</p> <p><input type="radio"/> Joseph M. Griffin Unopposed /Sin Oponente</p>
<p>Sheriff Vote for 1 Alguacil Vote por Uno</p> <p><input type="radio"/> Robert Bass</p> <p><input type="radio"/> Maxwell Cornelius Uy</p>
<p>Democratic Central Committee At Large Vote for up to 8 No more than half of the members can be elected from the same gender. Comité Central Demócrata Representando el Condado Vote por No Más de Ocho No más de la mitad de los miembros pueden ser elegidos del mismo sexo.</p> <p><input type="radio"/> Tazeen Ahmad Female /Femenino</p> <p><input type="radio"/> Sarah Brand Female /Femenino</p> <p><input type="radio"/> Ilhan Cagri Female /Femenino</p> <p><input type="radio"/> Barbara Ebel Female /Femenino</p> <p><input type="radio"/> Marjorie Goldman Female /Femenino</p> <p><input type="radio"/> Raju Mahajan Male /Masculino</p> <p><input type="radio"/> Marko G. Rivera-Oven Male /Masculino</p> <p><input type="radio"/> Andrew D. Saundry Male /Masculino</p> <p><input type="radio"/> Michael Tardif Male /Masculino</p> <p><input type="radio"/> Michelle C. Whittaker Female /Femenino</p> <p><input type="radio"/> Peter Witzler Male /Masculino</p>

<p>Democratic Central Committee District 20 Vote for up to 2 No more than half of the members can be elected from the same gender. Comité Central Demócrata Distrito 20 Vote por No Más de Dos No más de la mitad de los miembros pueden ser elegidos del mismo sexo.</p> <p><input type="radio"/> Seth Grimes Male /Masculino</p> <p><input type="radio"/> Pamela F. Luckett Female /Femenino</p>
<p>Board of Education At Large Vote for 1 Non-Partisan Contest Candidates in this contest may or may not be affiliated with any political party Junta de Educación Representando el Condado Vote por Uno Contienda no partidista Los candidatos en esta contienda pueden estar o no estar afiliados a ningún partido político</p> <p><input type="radio"/> Mike Erickson</p> <p><input type="radio"/> Michael Fryar</p> <p><input type="radio"/> J. "Domenic" Giandomenico</p> <p><input type="radio"/> Karla Silvestre</p>
<p>Board of Education District 1 Vote for 1 Non-Partisan Contest Candidates in this contest may or may not be affiliated with any political party Junta de Educación Distrito 1 Vote por Uno Contienda no partidista Los candidatos en esta contienda pueden estar o no estar afiliados a ningún partido político</p> <p><input type="radio"/> Alexander Fahmy</p> <p><input type="radio"/> Jay Guan</p> <p><input type="radio"/> Grace Rivera Oven</p> <p><input type="radio"/> Esther L. Wells</p>

<p>Board of Education District 3 Vote for 1 Non-Partisan Contest Candidates in this contest may or may not be affiliated with any political party Junta de Educación Distrito 3 Vote por Uno Contienda no partidista Los candidatos en esta contienda pueden estar o no estar afiliados a ningún partido político</p> <p><input type="radio"/> Marcus Alzona</p> <p><input type="radio"/> Scott Joftus</p> <p><input type="radio"/> Julie Yang</p>
<p>Board of Education District 5 Vote for 1 Non-Partisan Contest Candidates in this contest may or may not be affiliated with any political party Junta de Educación Distrito 5 Vote por Uno Contienda no partidista Los candidatos en esta contienda pueden estar o no estar afiliados a ningún partido político</p> <p><input type="radio"/> Valerie M. Coll</p> <p><input type="radio"/> Dawn Iannaco-Hahn</p> <p><input type="radio"/> Brenda Wolff</p>

Official Ballot
Gubernatorial Primary Election
July 19, 2022
State of Maryland, Montgomery County
Democratic Ballot

BS DEM 257
013-069

Papeleta Electoral Oficial
 Elección Primaria Gubernamental
 19 de julio del 2022
 Estado de Maryland, Condado de Montgomery
 Papeleta del Partido Demócrata

Instructions
Instrucciones

Making Selections
Seleccionando

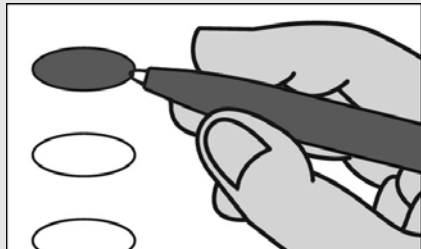

Fill in the oval to the left of the name of your choice. You must blacken the oval completely, and do not make any marks outside of the oval. You do not have to vote in every race.

Llene el óvalo a la izquierda del nombre de su selección. Debe rellenar el óvalo completamente y no haga ninguna marca fuera del óvalo. No tiene que votar en cada contienda.



Do not cross out or erase, or your vote may not count. If you make a mistake or a stray mark, you may ask for a new ballot.

No debe tachar o borrar o su voto no se contará. Si comete un error o hace una marca demás, pueda solicitar una nueva papeleta.

Governor / Lt. Governor
Vote for 1
 Gobernador / Vicegobernador
 Vote por Uno

- Rushern L. Baker, III**
and /y
Nancy Navarro
- Jon Baron**
and /y
Natalie Williams
- Peter Franchot**
and /y
Monique Anderson-Walker
- Douglas F. Gansler**
and /y
Candace Hollingsworth
- Ralph W. Jaffe**
and /y
Mark Greben
- Ashwani Jain**
and /y
LaTrece Hawkins Lytes
- John King**
and /y
Michelle Daugherty Siri
- Wes Moore**
and /y
Aruna Miller
- Tom Perez**
and /y
Shannon Sneed
- Jerome M. Segal**
and /y
Justinian M. Dispenza

Comptroller
Vote for 1
 Contralor
 Vote por Uno

- Timothy J. Adams**
- Brooke Elizabeth Lierman**

Attorney General
Vote for 1
 Procurador General
 Vote por Uno

- Anthony G. Brown**
- Katie Curran O'Malley**

U.S. Senator
Vote for 1
 Senador de los EE.UU.
 Vote por Uno

- Michelle L. Smith**
- Chris Van Hollen**

Representative in Congress
District 8
Vote for 1
 Representante en el Congreso
 Distrito 8
 Vote por Uno

- Andalib Odulate**
- Jamie Raskin**

State Senator
District 19
Vote for 1
 Senador Estatal
 Distrito 19
 Vote por Uno

- Ben Kramer**
Unopposed /Sin Oponente

House of Delegates
District 19
Vote for up to 3
 Cámara de Delegados
 Distrito 19
 Vote por No Más de Tres

- Charlotte Crutchfield**
- Bonnie Cullison**
- Augustin Esquivar Saah**
- Vaughn Stewart**

County Executive
Vote for 1
 Ejecutivo del Condado
 Vote por Uno

- David T. Blair**
- Marc Elrich**
- Peter James**
- Hans Riemer**

County Council At Large
Vote for up to 4
 Miembro del Concejo
 Representando el Condado
 Vote por No Más de Cuatro

- Gabe Albornoz**
- Brandy H. M. Brooks**
- Dana E. Gassaway**
- Evan Glass**
- Scott Evan Goldberg**
- Tom Hucker**
- Will Jawando**
- Laurie-Anne Sayles**

County Council
District 5
Vote for 1
 Concejo del Condado
 Distrito 5
 Vote por Uno

- Brian Anleu**
- Fatmata Barrie**
- Christopher Bolton**
- Daniel Amara Koroma**
- Cary Lamari**
- Kristin Mink**
- William "Chip" Montier**
- Jeremiah Pope**

Judge of the Circuit Court
Circuit 6
Vote for up to 4
 Juez de la Corte de Circuito
 Circuito 6
 Vote por No Más de Cuatro

- Carlos F. Acosta**
- Theresa M. Chernosky**
- Kathleen Dumais**
- Thomas P. Johnson, III**
- Rachel Theora McGuckian**
- Marylin Pierre**

State's Attorney
Vote for 1
 Fiscal del Estado
 Vote por Uno

- Tom DeGonia**
- John McCarthy**
- Bernice Mireku-North**
- Perry Paylor**

Vote Both Sides
 Vote en ambos lados



Clerk of the Circuit Court
Vote for 1
 Secretario de la Corte del Circuito
 Vote por Uno

- Alan S. Bowser**
- Karen Bushell**

Register of Wills
Vote for 1
 Registrador Testamentario
 Vote por Uno

- Joseph M. Griffin**
 Unopposed /Sin Oponente

Sheriff
Vote for 1
 Alguacil
 Vote por Uno

- Robert Bass**
- Maxwell Cornelius Uy**

Democratic Central Committee At Large
Vote for up to 8
No more than half of the members can be elected from the same gender.
 Comité Central Demócrata Representando el Condado
 Vote por No Más de Ocho
 No más de la mitad de los miembros pueden ser elegidos del mismo sexo.

- Tazeen Ahmad**
 Female /Femenino
- Sarah Brand**
 Female /Femenino
- Ilhan Cagri**
 Female /Femenino
- Barbara Ebel**
 Female /Femenino
- Marjorie Goldman**
 Female /Femenino
- Raju Mahajan**
 Male /Masculino
- Marko G. Rivera-Oven**
 Male /Masculino
- Andrew D. Saundry**
 Male /Masculino
- Michael Tardif**
 Male /Masculino
- Michelle C. Whittaker**
 Female /Femenino
- Peter Witzler**
 Male /Masculino

Democratic Central Committee
District 19
Vote for up to 2
No more than half of the members can be elected from the same gender.
 Comité Central Demócrata Distrito 19
 Vote por No Más de Dos
 No más de la mitad de los miembros pueden ser elegidos del mismo sexo.

- Tyler Beck**
 Male /Masculino
- Sebastian Johnson**
 Male /Masculino
- Samantha Jones**
 Female /Femenino

Board of Education At Large
Vote for 1
Non-Partisan Contest
Candidates in this contest may or may not be affiliated with any political party
 Junta de Educación Representando el Condado
 Vote por Uno
 Contienda no partidista
 Los candidatos en esta contienda pueden estar o no estar afiliados a ningún partido político

- Mike Erickson**
- Michael Fryar**
- J. "Domenic" Giandomenico**
- Karla Silvestre**

Board of Education
District 1
Vote for 1
Non-Partisan Contest
Candidates in this contest may or may not be affiliated with any political party
 Junta de Educación Distrito 1
 Vote por Uno
 Contienda no partidista
 Los candidatos en esta contienda pueden estar o no estar afiliados a ningún partido político

- Alexander Fahmy**
- Jay Guan**
- Grace Rivera Oven**
- Esther L. Wells**

Board of Education
District 3
Vote for 1
Non-Partisan Contest
Candidates in this contest may or may not be affiliated with any political party
 Junta de Educación Distrito 3
 Vote por Uno
 Contienda no partidista
 Los candidatos en esta contienda pueden estar o no estar afiliados a ningún partido político

- Marcus Alzona**
- Scott Joftus**
- Julie Yang**

Board of Education
District 5
Vote for 1
Non-Partisan Contest
Candidates in this contest may or may not be affiliated with any political party
 Junta de Educación Distrito 5
 Vote por Uno
 Contienda no partidista
 Los candidatos en esta contienda pueden estar o no estar afiliados a ningún partido político

- Valerie M. Coll**
- Dawn Iannaco-Hahn**
- Brenda Wolff**

Official Ballot
Gubernatorial Primary Election
July 19, 2022
State of Maryland, Montgomery County
Democratic Ballot

BS DEM 258
013-071

Papeleta Electoral Oficial
 Elección Primaria Gubernamental
 19 de julio del 2022
 Estado de Maryland, Condado de Montgomery
 Papeleta del Partido Demócrata

Instructions
Instrucciones

Making Selections
Seleccionando



Fill in the oval to the left of the name of your choice. You must blacken the oval completely, and do not make any marks outside of the oval. You do not have to vote in every race.

Llene el óvalo a la izquierda del nombre de su selección. Debe rellenar el óvalo completamente y no haga ninguna marca fuera del óvalo. No tiene que votar en cada contienda.



Do not cross out or erase, or your vote may not count. If you make a mistake or a stray mark, you may ask for a new ballot.

No debe tachar o borrar o su voto no se contará. Si comete un error o hace una marca demás, pueda solicitar una nueva papeleta.

Governor / Lt. Governor
Vote for 1
 Gobernador / Vicegobernador
 Vote por Uno

- Rushern L. Baker, III**
and /y
Nancy Navarro
- Jon Baron**
and /y
Natalie Williams
- Peter Franchot**
and /y
Monique Anderson-Walker
- Douglas F. Gansler**
and /y
Candace Hollingsworth
- Ralph W. Jaffe**
and /y
Mark Greben
- Ashwani Jain**
and /y
LaTrece Hawkins Lytes
- John King**
and /y
Michelle Daugherty Siri
- Wes Moore**
and /y
Aruna Miller
- Tom Perez**
and /y
Shannon Sneed
- Jerome M. Segal**
and /y
Justinian M. Dispenza

Comptroller
Vote for 1
 Contralor
 Vote por Uno

- Timothy J. Adams**
- Brooke Elizabeth Lierman**

Attorney General
Vote for 1
 Procurador General
 Vote por Uno

- Anthony G. Brown**
- Katie Curran O'Malley**

U.S. Senator
Vote for 1
 Senador de los EE.UU.
 Vote por Uno

- Michelle L. Smith**
- Chris Van Hollen**

Representative in Congress
District 8
Vote for 1
 Representante en el Congreso
 Distrito 8
 Vote por Uno

- Andalib Odulate**
- Jamie Raskin**

State Senator
District 19
Vote for 1
 Senador Estatal
 Distrito 19
 Vote por Uno

- Ben Kramer**
Unopposed /Sin Oponente

House of Delegates
District 19
Vote for up to 3
 Cámara de Delegados
 Distrito 19
 Vote por No Más de Tres

- Charlotte Crutchfield**
- Bonnie Cullison**
- Augustin Esquivar Saah**
- Vaughn Stewart**

County Executive
Vote for 1
 Ejecutivo del Condado
 Vote por Uno

- David T. Blair**
- Marc Elrich**
- Peter James**
- Hans Riemer**

County Council At Large
Vote for up to 4
 Miembro del Concejo
 Representando el Condado
 Vote por No Más de Cuatro

- Gabe Albornoz**
- Brandy H. M. Brooks**
- Dana E. Gassaway**
- Evan Glass**
- Scott Evan Goldberg**
- Tom Hucker**
- Will Jawando**
- Laurie-Anne Sayles**

County Council
District 5
Vote for 1
 Concejo del Condado
 Distrito 5
 Vote por Uno

- Brian Anleu**
- Fatmata Barrie**
- Christopher Bolton**
- Daniel Amara Koroma**
- Cary Lamari**
- Kristin Mink**
- William "Chip" Montier**
- Jeremiah Pope**

Judge of the Circuit Court
Circuit 6
Vote for up to 4
 Juez de la Corte de Circuito
 Circuito 6
 Vote por No Más de Cuatro

- Carlos F. Acosta**
- Theresa M. Chernosky**
- Kathleen Dumais**
- Thomas P. Johnson, III**
- Rachel Theora McGuckian**
- Marilyn Pierre**

State's Attorney
Vote for 1
 Fiscal del Estado
 Vote por Uno

- Tom DeGonia**
- John McCarthy**
- Bernice Mireku-North**
- Perry Paylor**

Vote Both Sides
 Vote en ambos lados



Clerk of the Circuit Court
Vote for 1
 Secretario de la Corte del Circuito
 Vote por Uno

- Alan S. Bowser**
- Karen Bushell**

Register of Wills
Vote for 1
 Registrador Testamentario
 Vote por Uno

- Joseph M. Griffin**
 Unopposed /Sin Oponente

Sheriff
Vote for 1
 Alguacil
 Vote por Uno

- Robert Bass**
- Maxwell Cornelius Uy**

Democratic Central Committee At Large
Vote for up to 8
No more than half of the members can be elected from the same gender.
 Comité Central Demócrata Representando el Condado
 Vote por No Más de Ocho
 No más de la mitad de los miembros pueden ser elegidos del mismo sexo.

- Tazeen Ahmad**
 Female /Femenino
- Sarah Brand**
 Female /Femenino
- Ilhan Cagri**
 Female /Femenino
- Barbara Ebel**
 Female /Femenino
- Marjorie Goldman**
 Female /Femenino
- Raju Mahajan**
 Male /Masculino
- Marko G. Rivera-Oven**
 Male /Masculino
- Andrew D. Saundry**
 Male /Masculino
- Michael Tardif**
 Male /Masculino
- Michelle C. Whittaker**
 Female /Femenino
- Peter Witzler**
 Male /Masculino

Democratic Central Committee
District 19
Vote for up to 2
No more than half of the members can be elected from the same gender.
 Comité Central Demócrata Distrito 19
 Vote por No Más de Dos
 No más de la mitad de los miembros pueden ser elegidos del mismo sexo.

- Tyler Beck**
 Male /Masculino
- Sebastian Johnson**
 Male /Masculino
- Samantha Jones**
 Female /Femenino

Board of Education At Large
Vote for 1
Non-Partisan Contest
Candidates in this contest may or may not be affiliated with any political party
 Junta de Educación Representando el Condado
 Vote por Uno
 Contienda no partidista
 Los candidatos en esta contienda pueden estar o no estar afiliados a ningún partido político

- Mike Erickson**
- Michael Fryar**
- J. "Domenic" Giandomenico**
- Karla Silvestre**

Board of Education
District 1
Vote for 1
Non-Partisan Contest
Candidates in this contest may or may not be affiliated with any political party
 Junta de Educación Distrito 1
 Vote por Uno
 Contienda no partidista
 Los candidatos en esta contienda pueden estar o no estar afiliados a ningún partido político

- Alexander Fahmy**
- Jay Guan**
- Grace Rivera Oven**
- Esther L. Wells**

Board of Education
District 3
Vote for 1
Non-Partisan Contest
Candidates in this contest may or may not be affiliated with any political party
 Junta de Educación Distrito 3
 Vote por Uno
 Contienda no partidista
 Los candidatos en esta contienda pueden estar o no estar afiliados a ningún partido político

- Marcus Alzona**
- Scott Joftus**
- Julie Yang**

Board of Education
District 5
Vote for 1
Non-Partisan Contest
Candidates in this contest may or may not be affiliated with any political party
 Junta de Educación Distrito 5
 Vote por Uno
 Contienda no partidista
 Los candidatos en esta contienda pueden estar o no estar afiliados a ningún partido político

- Valerie M. Coll**
- Dawn Iannaco-Hahn**
- Brenda Wolff**



Official Ballot
Gubernatorial Primary Election
July 19, 2022
State of Maryland, Montgomery County
Non-Partisan Ballot

BS NON 1
001-001

Papeleta Electoral Oficial
 Elección Primaria Gubernamental
 19 de julio del 2022
 Estado de Maryland, Condado de Montgomery
 Papeleta del Sin Partido

Instructions
Instrucciones

Making Selections
Seleccionando



Fill in the oval to the left of the name of your choice. You must blacken the oval completely, and do not make any marks outside of the oval. You do not have to vote in every race.

Llene el óvalo a la izquierda del nombre de su selección. Debe rellenar el óvalo completamente y no haga ninguna marca fuera del óvalo. No tiene que votar en cada contienda.



Do not cross out or erase, or your vote may not count. If you make a mistake or a stray mark, you may ask for a new ballot.

No debe tachar o borrar o su voto no se contará. Si comete un error o hace una marca demás, pueda solicitar una nueva papeleta.

Board of Education At Large
Vote for 1

Non-Partisan Contest
Candidates in this contest may or may not be affiliated with any political party
 Junta de Educación
 Representando el Condado
 Vote por Uno
 Contienda no partidista
 Los candidatos en esta contienda pueden estar o no estar afiliados a ningún partido político

- Mike Erickson**
- Michael Fryar**
- J. "Domenic" Giandomenico**
- Karla Silvestre**

Board of Education
District 1

Vote for 1
Non-Partisan Contest
Candidates in this contest may or may not be affiliated with any political party
 Junta de Educación
 Distrito 1
 Vote por Uno
 Contienda no partidista
 Los candidatos en esta contienda pueden estar o no estar afiliados a ningún partido político

- Alexander Fahmy**
- Jay Guan**
- Grace Rivera Oven**
- Esther L. Wells**

Board of Education
District 3

Vote for 1
Non-Partisan Contest
Candidates in this contest may or may not be affiliated with any political party
 Junta de Educación
 Distrito 3
 Vote por Uno
 Contienda no partidista
 Los candidatos en esta contienda pueden estar o no estar afiliados a ningún partido político

- Marcus Alzona**
- Scott Joftus**
- Julie Yang**

Board of Education
District 5

Vote for 1
Non-Partisan Contest
Candidates in this contest may or may not be affiliated with any political party
 Junta de Educación
 Distrito 5
 Vote por Uno
 Contienda no partidista
 Los candidatos en esta contienda pueden estar o no estar afiliados a ningún partido político

- Valerie M. Coll**
- Dawn Iannaco-Hahn**
- Brenda Wolff**

End of Ballot
 Fin de le Papeleta





Official Ballot
Gubernatorial Primary Election
July 19, 2022
State of Maryland, Montgomery County
Non-Partisan Ballot

BS NON 2
001-002

Papeleta Electoral Oficial
 Elección Primaria Gubernamental
 19 de julio del 2022
 Estado de Maryland, Condado de Montgomery
 Papeleta del Sin Partido

Instructions
Instrucciones

Making Selections
Seleccionando



Fill in the oval to the left of the name of your choice. You must blacken the oval completely, and do not make any marks outside of the oval. You do not have to vote in every race.

Llene el óvalo a la izquierda del nombre de su selección. Debe rellenar el óvalo completamente y no haga ninguna marca fuera del óvalo. No tiene que votar en cada contienda.



Do not cross out or erase, or your vote may not count. If you make a mistake or a stray mark, you may ask for a new ballot.

No debe tachar o borrar o su voto no se contará. Si comete un error o hace una marca demás, pueda solicitar una nueva papeleta.

Board of Education At Large
Vote for 1

Non-Partisan Contest
Candidates in this contest may or may not be affiliated with any political party
 Junta de Educación
 Representando el Condado
 Vote por Uno
 Contienda no partidista
 Los candidatos en esta contienda pueden estar o no estar afiliados a ningún partido político

- Mike Erickson**
- Michael Fryar**
- J. "Domenic" Giandomenico**
- Karla Silvestre**

Board of Education
District 1

Vote for 1
Non-Partisan Contest
Candidates in this contest may or may not be affiliated with any political party
 Junta de Educación
 Distrito 1
 Vote por Uno
 Contienda no partidista
 Los candidatos en esta contienda pueden estar o no estar afiliados a ningún partido político

- Alexander Fahmy**
- Jay Guan**
- Grace Rivera Oven**
- Esther L. Wells**

Board of Education
District 3

Vote for 1
Non-Partisan Contest
Candidates in this contest may or may not be affiliated with any political party
 Junta de Educación
 Distrito 3
 Vote por Uno
 Contienda no partidista
 Los candidatos en esta contienda pueden estar o no estar afiliados a ningún partido político

- Marcus Alzona**
- Scott Joftus**
- Julie Yang**

Board of Education
District 5

Vote for 1
Non-Partisan Contest
Candidates in this contest may or may not be affiliated with any political party
 Junta de Educación
 Distrito 5
 Vote por Uno
 Contienda no partidista
 Los candidatos en esta contienda pueden estar o no estar afiliados a ningún partido político

- Valerie M. Coll**
- Dawn Iannaco-Hahn**
- Brenda Wolff**

End of Ballot
 Fin de le Papeleta





Official Ballot
Gubernatorial Primary Election
July 19, 2022
State of Maryland, Montgomery County
Non-Partisan Ballot

BS NON 3
001-003

Papeleta Electoral Oficial
 Elección Primaria Gubernamental
 19 de julio del 2022
 Estado de Maryland, Condado de Montgomery
 Papeleta del Sin Partido

Instructions
Instrucciones

Making Selections
Seleccionando



Fill in the oval to the left of the name of your choice. You must blacken the oval completely, and do not make any marks outside of the oval. You do not have to vote in every race.

Llene el óvalo a la izquierda del nombre de su selección. Debe rellenar el óvalo completamente y no haga ninguna marca fuera del óvalo. No tiene que votar en cada contienda.



Do not cross out or erase, or your vote may not count. If you make a mistake or a stray mark, you may ask for a new ballot.

No debe tachar o borrar o su voto no se contará. Si comete un error o hace una marca demás, pueda solicitar una nueva papeleta.

Board of Education At Large
Vote for 1

Non-Partisan Contest
Candidates in this contest may or may not be affiliated with any political party
 Junta de Educación
 Representando el Condado
 Vote por Uno
 Contienda no partidista
 Los candidatos en esta contienda pueden estar o no estar afiliados a ningún partido político

- Mike Erickson**
- Michael Fryar**
- J. "Domenic" Giandomenico**
- Karla Silvestre**

Board of Education
District 1

Vote for 1
Non-Partisan Contest
Candidates in this contest may or may not be affiliated with any political party
 Junta de Educación
 Distrito 1
 Vote por Uno
 Contienda no partidista
 Los candidatos en esta contienda pueden estar o no estar afiliados a ningún partido político

- Alexander Fahmy**
- Jay Guan**
- Grace Rivera Oven**
- Esther L. Wells**

Board of Education
District 3

Vote for 1
Non-Partisan Contest
Candidates in this contest may or may not be affiliated with any political party
 Junta de Educación
 Distrito 3
 Vote por Uno
 Contienda no partidista
 Los candidatos en esta contienda pueden estar o no estar afiliados a ningún partido político

- Marcus Alzona**
- Scott Joftus**
- Julie Yang**

Board of Education
District 5

Vote for 1
Non-Partisan Contest
Candidates in this contest may or may not be affiliated with any political party
 Junta de Educación
 Distrito 5
 Vote por Uno
 Contienda no partidista
 Los candidatos en esta contienda pueden estar o no estar afiliados a ningún partido político

- Valerie M. Coll**
- Dawn Iannaco-Hahn**
- Brenda Wolff**

End of Ballot
 Fin de le Papeleta





Official Ballot
Gubernatorial Primary Election
July 19, 2022
State of Maryland, Montgomery County
Non-Partisan Ballot

BS NON 4
001-004

Papeleta Electoral Oficial
 Elección Primaria Gubernamental
 19 de julio del 2022
 Estado de Maryland, Condado de Montgomery
 Papeleta del Sin Partido

Instructions
Instrucciones

Making Selections
Seleccionando



Fill in the oval to the left of the name of your choice. You must blacken the oval completely, and do not make any marks outside of the oval. You do not have to vote in every race.

Llene el óvalo a la izquierda del nombre de su selección. Debe rellenar el óvalo completamente y no haga ninguna marca fuera del óvalo. No tiene que votar en cada contienda.



Do not cross out or erase, or your vote may not count. If you make a mistake or a stray mark, you may ask for a new ballot.

No debe tachar o borrar o su voto no se contará. Si comete un error o hace una marca demás, pueda solicitar una nueva papeleta.

Board of Education At Large
Vote for 1

Non-Partisan Contest
Candidates in this contest may or may not be affiliated with any political party
 Junta de Educación
 Representando el Condado
 Vote por Uno
 Contienda no partidista
 Los candidatos en esta contienda pueden estar o no estar afiliados a ningún partido político

- Mike Erickson**
- Michael Fryar**
- J. "Domenic" Giandomenico**
- Karla Silvestre**

Board of Education
District 1

Vote for 1
Non-Partisan Contest
Candidates in this contest may or may not be affiliated with any political party
 Junta de Educación
 Distrito 1
 Vote por Uno
 Contienda no partidista
 Los candidatos en esta contienda pueden estar o no estar afiliados a ningún partido político

- Alexander Fahmy**
- Jay Guan**
- Grace Rivera Oven**
- Esther L. Wells**

Board of Education
District 3

Vote for 1
Non-Partisan Contest
Candidates in this contest may or may not be affiliated with any political party
 Junta de Educación
 Distrito 3
 Vote por Uno
 Contienda no partidista
 Los candidatos en esta contienda pueden estar o no estar afiliados a ningún partido político

- Marcus Alzona**
- Scott Joftus**
- Julie Yang**

Board of Education
District 5

Vote for 1
Non-Partisan Contest
Candidates in this contest may or may not be affiliated with any political party
 Junta de Educación
 Distrito 5
 Vote por Uno
 Contienda no partidista
 Los candidatos en esta contienda pueden estar o no estar afiliados a ningún partido político

- Valerie M. Coll**
- Dawn Iannaco-Hahn**
- Brenda Wolff**

End of Ballot
 Fin de le Papeleta





Official Ballot
Gubernatorial Primary Election
July 19, 2022
State of Maryland, Montgomery County
Non-Partisan Ballot

BS NON 5
001-005

Papeleta Electoral Oficial
 Elección Primaria Gubernamental
 19 de julio del 2022
 Estado de Maryland, Condado de Montgomery
 Papeleta del Sin Partido

Instructions
Instrucciones

Making Selections
Seleccionando



Fill in the oval to the left of the name of your choice. You must blacken the oval completely, and do not make any marks outside of the oval. You do not have to vote in every race.

Llene el óvalo a la izquierda del nombre de su selección. Debe rellenar el óvalo completamente y no haga ninguna marca fuera del óvalo. No tiene que votar en cada contienda.



Do not cross out or erase, or your vote may not count. If you make a mistake or a stray mark, you may ask for a new ballot.

No debe tachar o borrar o su voto no se contará. Si comete un error o hace una marca demás, pueda solicitar una nueva papeleta.

Board of Education At Large
Vote for 1

Non-Partisan Contest
Candidates in this contest may or may not be affiliated with any political party
 Junta de Educación
 Representando el Condado
 Vote por Uno
 Contienda no partidista
 Los candidatos en esta contienda pueden estar o no estar afiliados a ningún partido político

Mike Erickson

Michael Fryar

J. "Domenic" Giandomenico

Karla Silvestre

Board of Education
District 1

Vote for 1
Non-Partisan Contest
Candidates in this contest may or may not be affiliated with any political party
 Junta de Educación
 Distrito 1
 Vote por Uno
 Contienda no partidista
 Los candidatos en esta contienda pueden estar o no estar afiliados a ningún partido político

Alexander Fahmy

Jay Guan

Grace Rivera Oven

Esther L. Wells

Board of Education
District 3

Vote for 1
Non-Partisan Contest
Candidates in this contest may or may not be affiliated with any political party
 Junta de Educación
 Distrito 3
 Vote por Uno
 Contienda no partidista
 Los candidatos en esta contienda pueden estar o no estar afiliados a ningún partido político

Marcus Alzona

Scott Joftus

Julie Yang

Board of Education
District 5

Vote for 1
Non-Partisan Contest
Candidates in this contest may or may not be affiliated with any political party
 Junta de Educación
 Distrito 5
 Vote por Uno
 Contienda no partidista
 Los candidatos en esta contienda pueden estar o no estar afiliados a ningún partido político

Valerie M. Coll

Dawn Iannaco-Hahn

Brenda Wolff

End of Ballot
Fin de le Papeleta





Official Ballot
Gubernatorial Primary Election
July 19, 2022
State of Maryland, Montgomery County
Non-Partisan Ballot

BS NON 6
001-006

Papeleta Electoral Oficial
 Elección Primaria Gubernamental
 19 de julio del 2022
 Estado de Maryland, Condado de Montgomery
 Papeleta del Sin Partido

Instructions
Instrucciones

Making Selections
Seleccionando



Fill in the oval to the left of the name of your choice. You must blacken the oval completely, and do not make any marks outside of the oval. You do not have to vote in every race.

Llene el óvalo a la izquierda del nombre de su selección. Debe rellenar el óvalo completamente y no haga ninguna marca fuera del óvalo. No tiene que votar en cada contienda.



Do not cross out or erase, or your vote may not count. If you make a mistake or a stray mark, you may ask for a new ballot.

No debe tachar o borrar o su voto no se contará. Si comete un error o hace una marca demás, pueda solicitar una nueva papeleta.

Board of Education At Large
Vote for 1

Non-Partisan Contest
Candidates in this contest may or may not be affiliated with any political party
 Junta de Educación
 Representando el Condado
 Vote por Uno
 Contienda no partidista
 Los candidatos en esta contienda pueden estar o no estar afiliados a ningún partido político

- Mike Erickson**
- Michael Fryar**
- J. "Domenic" Giandomenico**
- Karla Silvestre**

Board of Education
District 1

Vote for 1
Non-Partisan Contest
Candidates in this contest may or may not be affiliated with any political party
 Junta de Educación
 Distrito 1
 Vote por Uno
 Contienda no partidista
 Los candidatos en esta contienda pueden estar o no estar afiliados a ningún partido político

- Alexander Fahmy**
- Jay Guan**
- Grace Rivera Oven**
- Esther L. Wells**

Board of Education
District 3

Vote for 1
Non-Partisan Contest
Candidates in this contest may or may not be affiliated with any political party
 Junta de Educación
 Distrito 3
 Vote por Uno
 Contienda no partidista
 Los candidatos en esta contienda pueden estar o no estar afiliados a ningún partido político

- Marcus Alzona**
- Scott Joftus**
- Julie Yang**

Board of Education
District 5

Vote for 1
Non-Partisan Contest
Candidates in this contest may or may not be affiliated with any political party
 Junta de Educación
 Distrito 5
 Vote por Uno
 Contienda no partidista
 Los candidatos en esta contienda pueden estar o no estar afiliados a ningún partido político

- Valerie M. Coll**
- Dawn Iannaco-Hahn**
- Brenda Wolff**

End of Ballot
 Fin de la Papeleta





Official Ballot
Gubernatorial Primary Election
July 19, 2022
State of Maryland, Montgomery County
Non-Partisan Ballot

BS NON 7
001-007

Papeleta Electoral Oficial
 Elección Primaria Gubernamental
 19 de julio del 2022
 Estado de Maryland, Condado de Montgomery
 Papeleta del Sin Partido

Instructions
Instrucciones

Making Selections
Seleccionando



Fill in the oval to the left of the name of your choice. You must blacken the oval completely, and do not make any marks outside of the oval. You do not have to vote in every race.

Llene el óvalo a la izquierda del nombre de su selección. Debe rellenar el óvalo completamente y no haga ninguna marca fuera del óvalo. No tiene que votar en cada contienda.



Do not cross out or erase, or your vote may not count. If you make a mistake or a stray mark, you may ask for a new ballot.

No debe tachar o borrar o su voto no se contará. Si comete un error o hace una marca demás, pueda solicitar una nueva papeleta.

Board of Education At Large
Vote for 1
Non-Partisan Contest
Candidates in this contest may or may not be affiliated with any political party
 Junta de Educación
 Representando el Condado
 Vote por Uno
 Contienda no partidista
 Los candidatos en esta contienda pueden estar o no estar afiliados a ningún partido político

- Mike Erickson**
- Michael Fryar**
- J. "Domenic" Giandomenico**
- Karla Silvestre**

Board of Education
District 1
Vote for 1
Non-Partisan Contest
Candidates in this contest may or may not be affiliated with any political party
 Junta de Educación
 Distrito 1
 Vote por Uno
 Contienda no partidista
 Los candidatos en esta contienda pueden estar o no estar afiliados a ningún partido político

- Alexander Fahmy**
- Jay Guan**
- Grace Rivera Oven**
- Esther L. Wells**

Board of Education
District 3
Vote for 1
Non-Partisan Contest
Candidates in this contest may or may not be affiliated with any political party
 Junta de Educación
 Distrito 3
 Vote por Uno
 Contienda no partidista
 Los candidatos en esta contienda pueden estar o no estar afiliados a ningún partido político

- Marcus Alzona**
- Scott Joftus**
- Julie Yang**

Board of Education
District 5
Vote for 1
Non-Partisan Contest
Candidates in this contest may or may not be affiliated with any political party
 Junta de Educación
 Distrito 5
 Vote por Uno
 Contienda no partidista
 Los candidatos en esta contienda pueden estar o no estar afiliados a ningún partido político

- Valerie M. Coll**
- Dawn Iannaco-Hahn**
- Brenda Wolff**

End of Ballot
 Fin de le Papeleta





Official Ballot
Gubernatorial Primary Election
July 19, 2022
State of Maryland, Montgomery County
Non-Partisan Ballot

BS NON 8
001-008

Papeleta Electoral Oficial
 Elección Primaria Gubernamental
 19 de julio del 2022
 Estado de Maryland, Condado de Montgomery
 Papeleta del Sin Partido

Instructions
Instrucciones

Making Selections
Seleccionando



Fill in the oval to the left of the name of your choice. You must blacken the oval completely, and do not make any marks outside of the oval. You do not have to vote in every race.

Llene el óvalo a la izquierda del nombre de su selección. Debe rellenar el óvalo completamente y no haga ninguna marca fuera del óvalo. No tiene que votar en cada contienda.



Do not cross out or erase, or your vote may not count. If you make a mistake or a stray mark, you may ask for a new ballot.

No debe tachar o borrar o su voto no se contará. Si comete un error o hace una marca demás, pueda solicitar una nueva papeleta.

Board of Education At Large
Vote for 1

Non-Partisan Contest
Candidates in this contest may or may not be affiliated with any political party
 Junta de Educación
 Representando el Condado
 Vote por Uno
 Contienda no partidista
 Los candidatos en esta contienda pueden estar o no estar afiliados a ningún partido político

- Mike Erickson**
- Michael Fryar**
- J. "Domenic" Giandomenico**
- Karla Silvestre**

Board of Education
District 1

Vote for 1
Non-Partisan Contest
Candidates in this contest may or may not be affiliated with any political party
 Junta de Educación
 Distrito 1
 Vote por Uno
 Contienda no partidista
 Los candidatos en esta contienda pueden estar o no estar afiliados a ningún partido político

- Alexander Fahmy**
- Jay Guan**
- Grace Rivera Oven**
- Esther L. Wells**

Board of Education
District 3

Vote for 1
Non-Partisan Contest
Candidates in this contest may or may not be affiliated with any political party
 Junta de Educación
 Distrito 3
 Vote por Uno
 Contienda no partidista
 Los candidatos en esta contienda pueden estar o no estar afiliados a ningún partido político

- Marcus Alzona**
- Scott Joftus**
- Julie Yang**

Board of Education
District 5

Vote for 1
Non-Partisan Contest
Candidates in this contest may or may not be affiliated with any political party
 Junta de Educación
 Distrito 5
 Vote por Uno
 Contienda no partidista
 Los candidatos en esta contienda pueden estar o no estar afiliados a ningún partido político

- Valerie M. Coll**
- Dawn Iannaco-Hahn**
- Brenda Wolff**

End of Ballot
 Fin de le Papeleta





Official Ballot
Gubernatorial Primary Election
July 19, 2022
State of Maryland, Montgomery County
Non-Partisan Ballot

BS NON 9
002-001

Papeleta Electoral Oficial
 Elección Primaria Gubernamental
 19 de julio del 2022
 Estado de Maryland, Condado de Montgomery
 Papeleta del Sin Partido

Instructions
Instrucciones

Making Selections
Seleccionando



Fill in the oval to the left of the name of your choice. You must blacken the oval completely, and do not make any marks outside of the oval. You do not have to vote in every race.

Llene el óvalo a la izquierda del nombre de su selección. Debe rellenar el óvalo completamente y no haga ninguna marca fuera del óvalo. No tiene que votar en cada contienda.



Do not cross out or erase, or your vote may not count. If you make a mistake or a stray mark, you may ask for a new ballot.

No debe tachar o borrar o su voto no se contará. Si comete un error o hace una marca demás, pueda solicitar una nueva papeleta.

Board of Education At Large
Vote for 1
Non-Partisan Contest
Candidates in this contest may or may not be affiliated with any political party
 Junta de Educación
 Representando el Condado
 Vote por Uno
 Contienda no partidista
 Los candidatos en esta contienda pueden estar o no estar afiliados a ningún partido político

- Mike Erickson**
- Michael Fryar**
- J. "Domenic" Giandomenico**
- Karla Silvestre**

Board of Education
District 1
Vote for 1
Non-Partisan Contest
Candidates in this contest may or may not be affiliated with any political party
 Junta de Educación
 Distrito 1
 Vote por Uno
 Contienda no partidista
 Los candidatos en esta contienda pueden estar o no estar afiliados a ningún partido político

- Alexander Fahmy**
- Jay Guan**
- Grace Rivera Oven**
- Esther L. Wells**

Board of Education
District 3
Vote for 1
Non-Partisan Contest
Candidates in this contest may or may not be affiliated with any political party
 Junta de Educación
 Distrito 3
 Vote por Uno
 Contienda no partidista
 Los candidatos en esta contienda pueden estar o no estar afiliados a ningún partido político

- Marcus Alzona**
- Scott Joftus**
- Julie Yang**

Board of Education
District 5
Vote for 1
Non-Partisan Contest
Candidates in this contest may or may not be affiliated with any political party
 Junta de Educación
 Distrito 5
 Vote por Uno
 Contienda no partidista
 Los candidatos en esta contienda pueden estar o no estar afiliados a ningún partido político

- Valerie M. Coll**
- Dawn Iannaco-Hahn**
- Brenda Wolff**

End of Ballot
 Fin de le Papeleta





Official Ballot
Gubernatorial Primary Election
July 19, 2022
State of Maryland, Montgomery County
Non-Partisan Ballot

BS NON 10
002-002

Papeleta Electoral Oficial
 Elección Primaria Gubernamental
 19 de julio del 2022
 Estado de Maryland, Condado de Montgomery
 Papeleta del Sin Partido

Instructions
Instrucciones

Making Selections
Seleccionando



Fill in the oval to the left of the name of your choice. You must blacken the oval completely, and do not make any marks outside of the oval. You do not have to vote in every race.

Llene el óvalo a la izquierda del nombre de su selección. Debe rellenar el óvalo completamente y no haga ninguna marca fuera del óvalo. No tiene que votar en cada contienda.



Do not cross out or erase, or your vote may not count. If you make a mistake or a stray mark, you may ask for a new ballot.

No debe tachar o borrar o su voto no se contará. Si comete un error o hace una marca demás, pueda solicitar una nueva papeleta.

Board of Education At Large
Vote for 1

Non-Partisan Contest
Candidates in this contest may or may not be affiliated with any political party
 Junta de Educación
 Representando el Condado
 Vote por Uno
 Contienda no partidista
 Los candidatos en esta contienda pueden estar o no estar afiliados a ningún partido político

- Mike Erickson**
- Michael Fryar**
- J. "Domenic" Giandomenico**
- Karla Silvestre**

Board of Education
District 1

Vote for 1
Non-Partisan Contest
Candidates in this contest may or may not be affiliated with any political party
 Junta de Educación
 Distrito 1
 Vote por Uno
 Contienda no partidista
 Los candidatos en esta contienda pueden estar o no estar afiliados a ningún partido político

- Alexander Fahmy**
- Jay Guan**
- Grace Rivera Oven**
- Esther L. Wells**

Board of Education
District 3

Vote for 1
Non-Partisan Contest
Candidates in this contest may or may not be affiliated with any political party
 Junta de Educación
 Distrito 3
 Vote por Uno
 Contienda no partidista
 Los candidatos en esta contienda pueden estar o no estar afiliados a ningún partido político

- Marcus Alzona**
- Scott Joftus**
- Julie Yang**

Board of Education
District 5

Vote for 1
Non-Partisan Contest
Candidates in this contest may or may not be affiliated with any political party
 Junta de Educación
 Distrito 5
 Vote por Uno
 Contienda no partidista
 Los candidatos en esta contienda pueden estar o no estar afiliados a ningún partido político

- Valerie M. Coll**
- Dawn Iannaco-Hahn**
- Brenda Wolff**

End of Ballot
 Fin de le Papeleta





Official Ballot
Gubernatorial Primary Election
July 19, 2022
State of Maryland, Montgomery County
Non-Partisan Ballot

BS NON 11
002-003

Papeleta Electoral Oficial
 Elección Primaria Gubernamental
 19 de julio del 2022
 Estado de Maryland, Condado de Montgomery
 Papeleta del Sin Partido

Instructions
Instrucciones

Making Selections
Seleccionando



Fill in the oval to the left of the name of your choice. You must blacken the oval completely, and do not make any marks outside of the oval. You do not have to vote in every race.

Llene el óvalo a la izquierda del nombre de su selección. Debe rellenar el óvalo completamente y no haga ninguna marca fuera del óvalo. No tiene que votar en cada contienda.



Do not cross out or erase, or your vote may not count. If you make a mistake or a stray mark, you may ask for a new ballot.

No debe tachar o borrar o su voto no se contará. Si comete un error o hace una marca demás, pueda solicitar una nueva papeleta.

Board of Education At Large
Vote for 1
Non-Partisan Contest
Candidates in this contest may or may not be affiliated with any political party
 Junta de Educación
 Representando el Condado
 Vote por Uno
 Contienda no partidista
 Los candidatos en esta contienda pueden estar o no estar afiliados a ningún partido político

- Mike Erickson**
- Michael Fryar**
- J. "Domenic" Giandomenico**
- Karla Silvestre**

Board of Education
District 1
Vote for 1
Non-Partisan Contest
Candidates in this contest may or may not be affiliated with any political party
 Junta de Educación
 Distrito 1
 Vote por Uno
 Contienda no partidista
 Los candidatos en esta contienda pueden estar o no estar afiliados a ningún partido político

- Alexander Fahmy**
- Jay Guan**
- Grace Rivera Oven**
- Esther L. Wells**

Board of Education
District 3
Vote for 1
Non-Partisan Contest
Candidates in this contest may or may not be affiliated with any political party
 Junta de Educación
 Distrito 3
 Vote por Uno
 Contienda no partidista
 Los candidatos en esta contienda pueden estar o no estar afiliados a ningún partido político

- Marcus Alzona**
- Scott Joftus**
- Julie Yang**

Board of Education
District 5
Vote for 1
Non-Partisan Contest
Candidates in this contest may or may not be affiliated with any political party
 Junta de Educación
 Distrito 5
 Vote por Uno
 Contienda no partidista
 Los candidatos en esta contienda pueden estar o no estar afiliados a ningún partido político

- Valerie M. Coll**
- Dawn Iannaco-Hahn**
- Brenda Wolff**

End of Ballot
 Fin de le Papeleta





**Official Ballot
 Gubernatorial Primary Election
 July 19, 2022
 State of Maryland, Montgomery County
 Non-Partisan Ballot**

**BS NON 12
 002-004**

Papeleta Electoral Oficial
 Elección Primaria Gubernamental
 19 de julio del 2022
 Estado de Maryland, Condado de Montgomery
 Papeleta del Sin Partido

**Instructions
 Instrucciones**

**Making Selections
 Seleccionando**



Fill in the oval to the left of the name of your choice. You must blacken the oval completely, and do not make any marks outside of the oval. You do not have to vote in every race.

Llene el óvalo a la izquierda del nombre de su selección. Debe rellenar el óvalo completamente y no haga ninguna marca fuera del óvalo. No tiene que votar en cada contienda.



Do not cross out or erase, or your vote may not count. If you make a mistake or a stray mark, you may ask for a new ballot.

No debe tachar o borrar o su voto no se contará. Si comete un error o hace una marca demás, pueda solicitar una nueva papeleta.

**Board of Education At Large
 Vote for 1**

**Non-Partisan Contest
 Candidates in this contest may or may not be affiliated with any political party**
 Junta de Educación
 Representando el Condado
 Vote por Uno
 Contienda no partidista
 Los candidatos en esta contienda pueden estar o no estar afiliados a ningún partido político

- Mike Erickson**
- Michael Fryar**
- J. "Domenic" Giandomenico**
- Karla Silvestre**

**Board of Education
 District 1**

**Vote for 1
 Non-Partisan Contest
 Candidates in this contest may or may not be affiliated with any political party**
 Junta de Educación
 Distrito 1
 Vote por Uno
 Contienda no partidista
 Los candidatos en esta contienda pueden estar o no estar afiliados a ningún partido político

- Alexander Fahmy**
- Jay Guan**
- Grace Rivera Oven**
- Esther L. Wells**

**Board of Education
 District 3**

**Vote for 1
 Non-Partisan Contest
 Candidates in this contest may or may not be affiliated with any political party**
 Junta de Educación
 Distrito 3
 Vote por Uno
 Contienda no partidista
 Los candidatos en esta contienda pueden estar o no estar afiliados a ningún partido político

- Marcus Alzona**
- Scott Joftus**
- Julie Yang**

**Board of Education
 District 5**

**Vote for 1
 Non-Partisan Contest
 Candidates in this contest may or may not be affiliated with any political party**
 Junta de Educación
 Distrito 5
 Vote por Uno
 Contienda no partidista
 Los candidatos en esta contienda pueden estar o no estar afiliados a ningún partido político

- Valerie M. Coll**
- Dawn Iannaco-Hahn**
- Brenda Wolff**

**End of Ballot
 Fin de le Papeleta**





Official Ballot
Gubernatorial Primary Election
July 19, 2022
State of Maryland, Montgomery County
Non-Partisan Ballot

BS NON 13
002-005

Papeleta Electoral Oficial
 Elección Primaria Gubernamental
 19 de julio del 2022
 Estado de Maryland, Condado de Montgomery
 Papeleta del Sin Partido

Instructions
Instrucciones

Making Selections
Seleccionando



Fill in the oval to the left of the name of your choice. You must blacken the oval completely, and do not make any marks outside of the oval. You do not have to vote in every race.

Llene el óvalo a la izquierda del nombre de su selección. Debe rellenar el óvalo completamente y no haga ninguna marca fuera del óvalo. No tiene que votar en cada contienda.



Do not cross out or erase, or your vote may not count. If you make a mistake or a stray mark, you may ask for a new ballot.

No debe tachar o borrar o su voto no se contará. Si comete un error o hace una marca demás, pueda solicitar una nueva papeleta.

Board of Education At Large
Vote for 1
Non-Partisan Contest
Candidates in this contest may or may not be affiliated with any political party
 Junta de Educación
 Representando el Condado
 Vote por Uno
 Contienda no partidista
 Los candidatos en esta contienda pueden estar o no estar afiliados a ningún partido político

- Mike Erickson**
- Michael Fryar**
- J. "Domenic" Giandomenico**
- Karla Silvestre**

Board of Education
District 1
Vote for 1
Non-Partisan Contest
Candidates in this contest may or may not be affiliated with any political party
 Junta de Educación
 Distrito 1
 Vote por Uno
 Contienda no partidista
 Los candidatos en esta contienda pueden estar o no estar afiliados a ningún partido político

- Alexander Fahmy**
- Jay Guan**
- Grace Rivera Oven**
- Esther L. Wells**

Board of Education
District 3
Vote for 1
Non-Partisan Contest
Candidates in this contest may or may not be affiliated with any political party
 Junta de Educación
 Distrito 3
 Vote por Uno
 Contienda no partidista
 Los candidatos en esta contienda pueden estar o no estar afiliados a ningún partido político

- Marcus Alzona**
- Scott Joftus**
- Julie Yang**

Board of Education
District 5
Vote for 1
Non-Partisan Contest
Candidates in this contest may or may not be affiliated with any political party
 Junta de Educación
 Distrito 5
 Vote por Uno
 Contienda no partidista
 Los candidatos en esta contienda pueden estar o no estar afiliados a ningún partido político

- Valerie M. Coll**
- Dawn Iannaco-Hahn**
- Brenda Wolff**

End of Ballot
 Fin de le Papeleta





Official Ballot
Gubernatorial Primary Election
July 19, 2022
State of Maryland, Montgomery County
Non-Partisan Ballot

BS NON 14
002-006

Papeleta Electoral Oficial
 Elección Primaria Gubernamental
 19 de julio del 2022
 Estado de Maryland, Condado de Montgomery
 Papeleta del Sin Partido

Instructions
Instrucciones

Making Selections
Seleccionando



Fill in the oval to the left of the name of your choice. You must blacken the oval completely, and do not make any marks outside of the oval. You do not have to vote in every race.

Llene el óvalo a la izquierda del nombre de su selección. Debe rellenar el óvalo completamente y no haga ninguna marca fuera del óvalo. No tiene que votar en cada contienda.



Do not cross out or erase, or your vote may not count. If you make a mistake or a stray mark, you may ask for a new ballot.

No debe tachar o borrar o su voto no se contará. Si comete un error o hace una marca demás, pueda solicitar una nueva papeleta.

Board of Education At Large
Vote for 1

Non-Partisan Contest
Candidates in this contest may or may not be affiliated with any political party
 Junta de Educación
 Representando el Condado
 Vote por Uno
 Contienda no partidista
 Los candidatos en esta contienda pueden estar o no estar afiliados a ningún partido político

- Mike Erickson**
- Michael Fryar**
- J. "Domenic" Giandomenico**
- Karla Silvestre**

Board of Education
District 1

Vote for 1
Non-Partisan Contest
Candidates in this contest may or may not be affiliated with any political party
 Junta de Educación
 Distrito 1
 Vote por Uno
 Contienda no partidista
 Los candidatos en esta contienda pueden estar o no estar afiliados a ningún partido político

- Alexander Fahmy**
- Jay Guan**
- Grace Rivera Oven**
- Esther L. Wells**

Board of Education
District 3

Vote for 1
Non-Partisan Contest
Candidates in this contest may or may not be affiliated with any political party
 Junta de Educación
 Distrito 3
 Vote por Uno
 Contienda no partidista
 Los candidatos en esta contienda pueden estar o no estar afiliados a ningún partido político

- Marcus Alzona**
- Scott Joftus**
- Julie Yang**

Board of Education
District 5

Vote for 1
Non-Partisan Contest
Candidates in this contest may or may not be affiliated with any political party
 Junta de Educación
 Distrito 5
 Vote por Uno
 Contienda no partidista
 Los candidatos en esta contienda pueden estar o no estar afiliados a ningún partido político

- Valerie M. Coll**
- Dawn Iannaco-Hahn**
- Brenda Wolff**

End of Ballot
 Fin de le Papeleta





Official Ballot
Gubernatorial Primary Election
July 19, 2022
State of Maryland, Montgomery County
Non-Partisan Ballot

BS NON 15
002-007

Papeleta Electoral Oficial
 Elección Primaria Gubernamental
 19 de julio del 2022
 Estado de Maryland, Condado de Montgomery
 Papeleta del Sin Partido

Instructions
Instrucciones

Making Selections
Seleccionando



Fill in the oval to the left of the name of your choice. You must blacken the oval completely, and do not make any marks outside of the oval. You do not have to vote in every race.

Llene el óvalo a la izquierda del nombre de su selección. Debe rellenar el óvalo completamente y no haga ninguna marca fuera del óvalo. No tiene que votar en cada contienda.



Do not cross out or erase, or your vote may not count. If you make a mistake or a stray mark, you may ask for a new ballot.

No debe tachar o borrar o su voto no se contará. Si comete un error o hace una marca demás, pueda solicitar una nueva papeleta.

Board of Education At Large
Vote for 1

Non-Partisan Contest
Candidates in this contest may or may not be affiliated with any political party
 Junta de Educación
 Representando el Condado
 Vote por Uno
 Contienda no partidista
 Los candidatos en esta contienda pueden estar o no estar afiliados a ningún partido político

- Mike Erickson**
- Michael Fryar**
- J. "Domenic" Giandomenico**
- Karla Silvestre**

Board of Education
District 1

Vote for 1
Non-Partisan Contest
Candidates in this contest may or may not be affiliated with any political party
 Junta de Educación
 Distrito 1
 Vote por Uno
 Contienda no partidista
 Los candidatos en esta contienda pueden estar o no estar afiliados a ningún partido político

- Alexander Fahmy**
- Jay Guan**
- Grace Rivera Oven**
- Esther L. Wells**

Board of Education
District 3

Vote for 1
Non-Partisan Contest
Candidates in this contest may or may not be affiliated with any political party
 Junta de Educación
 Distrito 3
 Vote por Uno
 Contienda no partidista
 Los candidatos en esta contienda pueden estar o no estar afiliados a ningún partido político

- Marcus Alzona**
- Scott Joftus**
- Julie Yang**

Board of Education
District 5

Vote for 1
Non-Partisan Contest
Candidates in this contest may or may not be affiliated with any political party
 Junta de Educación
 Distrito 5
 Vote por Uno
 Contienda no partidista
 Los candidatos en esta contienda pueden estar o no estar afiliados a ningún partido político

- Valerie M. Coll**
- Dawn Iannaco-Hahn**
- Brenda Wolff**

End of Ballot
 Fin de le Papeleta





Official Ballot
Gubernatorial Primary Election
July 19, 2022
State of Maryland, Montgomery County
Non-Partisan Ballot

BS NON 16
002-008

Papeleta Electoral Oficial
 Elección Primaria Gubernamental
 19 de julio del 2022
 Estado de Maryland, Condado de Montgomery
 Papeleta del Sin Partido

Instructions
Instrucciones

Making Selections
Seleccionando



Fill in the oval to the left of the name of your choice. You must blacken the oval completely, and do not make any marks outside of the oval. You do not have to vote in every race.

Llene el óvalo a la izquierda del nombre de su selección. Debe rellenar el óvalo completamente y no haga ninguna marca fuera del óvalo. No tiene que votar en cada contienda.



Do not cross out or erase, or your vote may not count. If you make a mistake or a stray mark, you may ask for a new ballot.

No debe tachar o borrar o su voto no se contará. Si comete un error o hace una marca demás, pueda solicitar una nueva papeleta.

Board of Education At Large
Vote for 1
Non-Partisan Contest
Candidates in this contest may or may not be affiliated with any political party
 Junta de Educación
 Representando el Condado
 Vote por Uno
 Contienda no partidista
 Los candidatos en esta contienda pueden estar o no estar afiliados a ningún partido político

Mike Erickson

Michael Fryar

J. "Domenic" Giandomenico

Karla Silvestre

Board of Education
District 1
Vote for 1
Non-Partisan Contest
Candidates in this contest may or may not be affiliated with any political party
 Junta de Educación
 Distrito 1
 Vote por Uno
 Contienda no partidista
 Los candidatos en esta contienda pueden estar o no estar afiliados a ningún partido político

Alexander Fahmy

Jay Guan

Grace Rivera Oven

Esther L. Wells

Board of Education
District 3
Vote for 1
Non-Partisan Contest
Candidates in this contest may or may not be affiliated with any political party
 Junta de Educación
 Distrito 3
 Vote por Uno
 Contienda no partidista
 Los candidatos en esta contienda pueden estar o no estar afiliados a ningún partido político

Marcus Alzona

Scott Joftus

Julie Yang

Board of Education
District 5
Vote for 1
Non-Partisan Contest
Candidates in this contest may or may not be affiliated with any political party
 Junta de Educación
 Distrito 5
 Vote por Uno
 Contienda no partidista
 Los candidatos en esta contienda pueden estar o no estar afiliados a ningún partido político

Valerie M. Coll

Dawn Iannaco-Hahn

Brenda Wolff

End of Ballot
Fin de le Papeleta





Official Ballot
Gubernatorial Primary Election
July 19, 2022
State of Maryland, Montgomery County
Non-Partisan Ballot

BS NON 17
002-010

Papeleta Electoral Oficial
 Elección Primaria Gubernamental
 19 de julio del 2022
 Estado de Maryland, Condado de Montgomery
 Papeleta del Sin Partido

Instructions
Instrucciones

Making Selections
Seleccionando



Fill in the oval to the left of the name of your choice. You must blacken the oval completely, and do not make any marks outside of the oval. You do not have to vote in every race.

Llene el óvalo a la izquierda del nombre de su selección. Debe rellenar el óvalo completamente y no haga ninguna marca fuera del óvalo. No tiene que votar en cada contienda.



Do not cross out or erase, or your vote may not count. If you make a mistake or a stray mark, you may ask for a new ballot.

No debe tachar o borrar o su voto no se contará. Si comete un error o hace una marca demás, pueda solicitar una nueva papeleta.

Board of Education At Large
Vote for 1

Non-Partisan Contest
Candidates in this contest may or may not be affiliated with any political party
 Junta de Educación
 Representando el Condado
 Vote por Uno
 Contienda no partidista
 Los candidatos en esta contienda pueden estar o no estar afiliados a ningún partido político

- Mike Erickson**
- Michael Fryar**
- J. "Domenic" Giandomenico**
- Karla Silvestre**

Board of Education
District 1

Vote for 1
Non-Partisan Contest
Candidates in this contest may or may not be affiliated with any political party
 Junta de Educación
 Distrito 1
 Vote por Uno
 Contienda no partidista
 Los candidatos en esta contienda pueden estar o no estar afiliados a ningún partido político

- Alexander Fahmy**
- Jay Guan**
- Grace Rivera Oven**
- Esther L. Wells**

Board of Education
District 3

Vote for 1
Non-Partisan Contest
Candidates in this contest may or may not be affiliated with any political party
 Junta de Educación
 Distrito 3
 Vote por Uno
 Contienda no partidista
 Los candidatos en esta contienda pueden estar o no estar afiliados a ningún partido político

- Marcus Alzona**
- Scott Joftus**
- Julie Yang**

Board of Education
District 5

Vote for 1
Non-Partisan Contest
Candidates in this contest may or may not be affiliated with any political party
 Junta de Educación
 Distrito 5
 Vote por Uno
 Contienda no partidista
 Los candidatos en esta contienda pueden estar o no estar afiliados a ningún partido político

- Valerie M. Coll**
- Dawn Iannaco-Hahn**
- Brenda Wolff**

End of Ballot
 Fin de le Papeleta





Official Ballot
Gubernatorial Primary Election
July 19, 2022
State of Maryland, Montgomery County
Non-Partisan Ballot

BS NON 18
002-011

Papeleta Electoral Oficial
 Elección Primaria Gubernamental
 19 de julio del 2022
 Estado de Maryland, Condado de Montgomery
 Papeleta del Sin Partido

Instructions
Instrucciones

Making Selections
Seleccionando

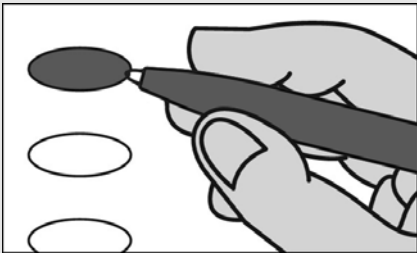

Fill in the oval to the left of the name of your choice. You must blacken the oval completely, and do not make any marks outside of the oval. You do not have to vote in every race.

Llene el óvalo a la izquierda del nombre de su selección. Debe rellenar el óvalo completamente y no haga ninguna marca fuera del óvalo. No tiene que votar en cada contienda.



Do not cross out or erase, or your vote may not count. If you make a mistake or a stray mark, you may ask for a new ballot.

No debe tachar o borrar o su voto no se contará. Si comete un error o hace una marca demás, pueda solicitar una nueva papeleta.

Board of Education At Large
Vote for 1

Non-Partisan Contest
Candidates in this contest may or may not be affiliated with any political party
 Junta de Educación
 Representando el Condado
 Vote por Uno
 Contienda no partidista
 Los candidatos en esta contienda pueden estar o no estar afiliados a ningún partido político

- Mike Erickson**
- Michael Fryar**
- J. "Domenic" Giandomenico**
- Karla Silvestre**

Board of Education
District 1

Vote for 1
Non-Partisan Contest
Candidates in this contest may or may not be affiliated with any political party
 Junta de Educación
 Distrito 1
 Vote por Uno
 Contienda no partidista
 Los candidatos en esta contienda pueden estar o no estar afiliados a ningún partido político

- Alexander Fahmy**
- Jay Guan**
- Grace Rivera Oven**
- Esther L. Wells**

Board of Education
District 3

Vote for 1
Non-Partisan Contest
Candidates in this contest may or may not be affiliated with any political party
 Junta de Educación
 Distrito 3
 Vote por Uno
 Contienda no partidista
 Los candidatos en esta contienda pueden estar o no estar afiliados a ningún partido político

- Marcus Alzona**
- Scott Joftus**
- Julie Yang**

Board of Education
District 5

Vote for 1
Non-Partisan Contest
Candidates in this contest may or may not be affiliated with any political party
 Junta de Educación
 Distrito 5
 Vote por Uno
 Contienda no partidista
 Los candidatos en esta contienda pueden estar o no estar afiliados a ningún partido político

- Valerie M. Coll**
- Dawn Iannaco-Hahn**
- Brenda Wolff**

End of Ballot
Fin de le Papeleta





Official Ballot
Gubernatorial Primary Election
July 19, 2022
State of Maryland, Montgomery County
Non-Partisan Ballot

BS NON 19
002-012

Papeleta Electoral Oficial
 Elección Primaria Gubernamental
 19 de julio del 2022
 Estado de Maryland, Condado de Montgomery
 Papeleta del Sin Partido

Instructions
Instrucciones

Making Selections
Seleccionando

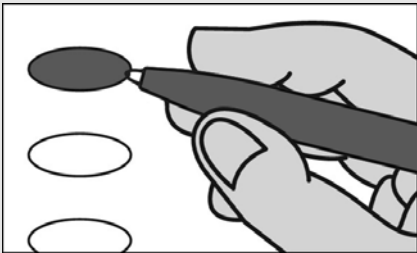

Fill in the oval to the left of the name of your choice. You must blacken the oval completely, and do not make any marks outside of the oval. You do not have to vote in every race.

Llene el óvalo a la izquierda del nombre de su selección. Debe rellenar el óvalo completamente y no haga ninguna marca fuera del óvalo. No tiene que votar en cada contienda.



Do not cross out or erase, or your vote may not count. If you make a mistake or a stray mark, you may ask for a new ballot.

No debe tachar o borrar o su voto no se contará. Si comete un error o hace una marca demás, pueda solicitar una nueva papeleta.

Board of Education At Large
Vote for 1

Non-Partisan Contest
Candidates in this contest may or may not be affiliated with any political party
 Junta de Educación
 Representando el Condado
 Vote por Uno
 Contienda no partidista
 Los candidatos en esta contienda pueden estar o no estar afiliados a ningún partido político

- Mike Erickson**
- Michael Fryar**
- J. "Domenic" Giandomenico**
- Karla Silvestre**

Board of Education
District 1

Vote for 1
Non-Partisan Contest
Candidates in this contest may or may not be affiliated with any political party
 Junta de Educación
 Distrito 1
 Vote por Uno
 Contienda no partidista
 Los candidatos en esta contienda pueden estar o no estar afiliados a ningún partido político

- Alexander Fahmy**
- Jay Guan**
- Grace Rivera Oven**
- Esther L. Wells**

Board of Education
District 3

Vote for 1
Non-Partisan Contest
Candidates in this contest may or may not be affiliated with any political party
 Junta de Educación
 Distrito 3
 Vote por Uno
 Contienda no partidista
 Los candidatos en esta contienda pueden estar o no estar afiliados a ningún partido político

- Marcus Alzona**
- Scott Joftus**
- Julie Yang**

Board of Education
District 5

Vote for 1
Non-Partisan Contest
Candidates in this contest may or may not be affiliated with any political party
 Junta de Educación
 Distrito 5
 Vote por Uno
 Contienda no partidista
 Los candidatos en esta contienda pueden estar o no estar afiliados a ningún partido político

- Valerie M. Coll**
- Dawn Iannaco-Hahn**
- Brenda Wolff**

End of Ballot
 Fin de le Papeleta





Official Ballot
Gubernatorial Primary Election
July 19, 2022
State of Maryland, Montgomery County
Non-Partisan Ballot

BS NON 20
003-001

Papeleta Electoral Oficial
 Elección Primaria Gubernamental
 19 de julio del 2022
 Estado de Maryland, Condado de Montgomery
 Papeleta del Sin Partido

Instructions
Instrucciones

Making Selections
Seleccionando

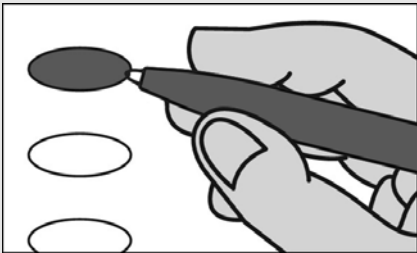

Fill in the oval to the left of the name of your choice. You must blacken the oval completely, and do not make any marks outside of the oval. You do not have to vote in every race.

Llene el óvalo a la izquierda del nombre de su selección. Debe rellenar el óvalo completamente y no haga ninguna marca fuera del óvalo. No tiene que votar en cada contienda.



Do not cross out or erase, or your vote may not count. If you make a mistake or a stray mark, you may ask for a new ballot.

No debe tachar o borrar o su voto no se contará. Si comete un error o hace una marca demás, pueda solicitar una nueva papeleta.

Board of Education At Large
Vote for 1

Non-Partisan Contest
Candidates in this contest may or may not be affiliated with any political party
 Junta de Educación
 Representando el Condado
 Vote por Uno
 Contienda no partidista
 Los candidatos en esta contienda pueden estar o no estar afiliados a ningún partido político

- Mike Erickson**
- Michael Fryar**
- J. "Domenic" Giandomenico**
- Karla Silvestre**

Board of Education
District 1

Vote for 1
Non-Partisan Contest
Candidates in this contest may or may not be affiliated with any political party
 Junta de Educación
 Distrito 1
 Vote por Uno
 Contienda no partidista
 Los candidatos en esta contienda pueden estar o no estar afiliados a ningún partido político

- Alexander Fahmy**
- Jay Guan**
- Grace Rivera Oven**
- Esther L. Wells**

Board of Education
District 3

Vote for 1
Non-Partisan Contest
Candidates in this contest may or may not be affiliated with any political party
 Junta de Educación
 Distrito 3
 Vote por Uno
 Contienda no partidista
 Los candidatos en esta contienda pueden estar o no estar afiliados a ningún partido político

- Marcus Alzona**
- Scott Joftus**
- Julie Yang**

Board of Education
District 5

Vote for 1
Non-Partisan Contest
Candidates in this contest may or may not be affiliated with any political party
 Junta de Educación
 Distrito 5
 Vote por Uno
 Contienda no partidista
 Los candidatos en esta contienda pueden estar o no estar afiliados a ningún partido político

- Valerie M. Coll**
- Dawn Iannaco-Hahn**
- Brenda Wolff**

End of Ballot
 Fin de le Papeleta





Official Ballot
Gubernatorial Primary Election
July 19, 2022
State of Maryland, Montgomery County
Non-Partisan Ballot

BS NON 21
003-002

Papeleta Electoral Oficial
 Elección Primaria Gubernamental
 19 de julio del 2022
 Estado de Maryland, Condado de Montgomery
 Papeleta del Sin Partido

Instructions
Instrucciones

Making Selections
Seleccionando

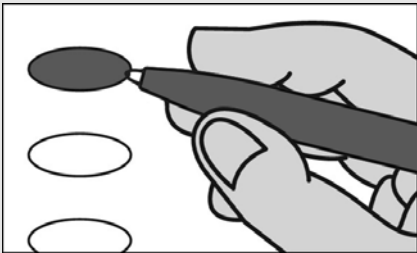

Fill in the oval to the left of the name of your choice. You must blacken the oval completely, and do not make any marks outside of the oval. You do not have to vote in every race.

Llene el óvalo a la izquierda del nombre de su selección. Debe rellenar el óvalo completamente y no haga ninguna marca fuera del óvalo. No tiene que votar en cada contienda.



Do not cross out or erase, or your vote may not count. If you make a mistake or a stray mark, you may ask for a new ballot.

No debe tachar o borrar o su voto no se contará. Si comete un error o hace una marca demás, pueda solicitar una nueva papeleta.

Board of Education At Large
Vote for 1

Non-Partisan Contest
Candidates in this contest may or may not be affiliated with any political party
 Junta de Educación
 Representando el Condado
 Vote por Uno
 Contienda no partidista
 Los candidatos en esta contienda pueden estar o no estar afiliados a ningún partido político

- Mike Erickson**
- Michael Fryar**
- J. "Domenic" Giandomenico**
- Karla Silvestre**

Board of Education
District 1

Vote for 1
Non-Partisan Contest
Candidates in this contest may or may not be affiliated with any political party
 Junta de Educación
 Distrito 1
 Vote por Uno
 Contienda no partidista
 Los candidatos en esta contienda pueden estar o no estar afiliados a ningún partido político

- Alexander Fahmy**
- Jay Guan**
- Grace Rivera Oven**
- Esther L. Wells**

Board of Education
District 3

Vote for 1
Non-Partisan Contest
Candidates in this contest may or may not be affiliated with any political party
 Junta de Educación
 Distrito 3
 Vote por Uno
 Contienda no partidista
 Los candidatos en esta contienda pueden estar o no estar afiliados a ningún partido político

- Marcus Alzona**
- Scott Joftus**
- Julie Yang**

Board of Education
District 5

Vote for 1
Non-Partisan Contest
Candidates in this contest may or may not be affiliated with any political party
 Junta de Educación
 Distrito 5
 Vote por Uno
 Contienda no partidista
 Los candidatos en esta contienda pueden estar o no estar afiliados a ningún partido político

- Valerie M. Coll**
- Dawn Iannaco-Hahn**
- Brenda Wolff**

End of Ballot
 Fin de le Papeleta





Official Ballot
Gubernatorial Primary Election
July 19, 2022
State of Maryland, Montgomery County
Non-Partisan Ballot

BS NON 22
004-001

Papeleta Electoral Oficial
 Elección Primaria Gubernamental
 19 de julio del 2022
 Estado de Maryland, Condado de Montgomery
 Papeleta del Sin Partido

Instructions
Instrucciones

Making Selections
Seleccionando

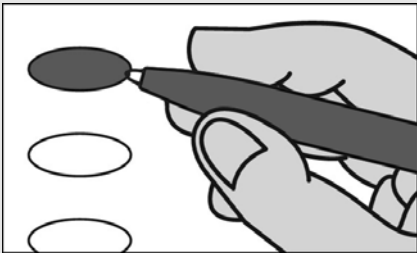

Fill in the oval to the left of the name of your choice. You must blacken the oval completely, and do not make any marks outside of the oval. You do not have to vote in every race.

Llene el óvalo a la izquierda del nombre de su selección. Debe rellenar el óvalo completamente y no haga ninguna marca fuera del óvalo. No tiene que votar en cada contienda.



Do not cross out or erase, or your vote may not count. If you make a mistake or a stray mark, you may ask for a new ballot.

No debe tachar o borrar o su voto no se contará. Si comete un error o hace una marca demás, pueda solicitar una nueva papeleta.

Board of Education At Large
Vote for 1

Non-Partisan Contest
Candidates in this contest may or may not be affiliated with any political party
 Junta de Educación
 Representando el Condado
 Vote por Uno
 Contienda no partidista
 Los candidatos en esta contienda pueden estar o no estar afiliados a ningún partido político

- Mike Erickson**
- Michael Fryar**
- J. "Domenic" Giandomenico**
- Karla Silvestre**

Board of Education
District 1

Vote for 1
Non-Partisan Contest
Candidates in this contest may or may not be affiliated with any political party
 Junta de Educación
 Distrito 1
 Vote por Uno
 Contienda no partidista
 Los candidatos en esta contienda pueden estar o no estar afiliados a ningún partido político

- Alexander Fahmy**
- Jay Guan**
- Grace Rivera Oven**
- Esther L. Wells**

Board of Education
District 3

Vote for 1
Non-Partisan Contest
Candidates in this contest may or may not be affiliated with any political party
 Junta de Educación
 Distrito 3
 Vote por Uno
 Contienda no partidista
 Los candidatos en esta contienda pueden estar o no estar afiliados a ningún partido político

- Marcus Alzona**
- Scott Joftus**
- Julie Yang**

Board of Education
District 5

Vote for 1
Non-Partisan Contest
Candidates in this contest may or may not be affiliated with any political party
 Junta de Educación
 Distrito 5
 Vote por Uno
 Contienda no partidista
 Los candidatos en esta contienda pueden estar o no estar afiliados a ningún partido político

- Valerie M. Coll**
- Dawn Iannaco-Hahn**
- Brenda Wolff**

End of Ballot
 Fin de le Papeleta





Official Ballot
Gubernatorial Primary Election
July 19, 2022
State of Maryland, Montgomery County
Non-Partisan Ballot

BS NON 23
004-002

Papeleta Electoral Oficial
 Elección Primaria Gubernamental
 19 de julio del 2022
 Estado de Maryland, Condado de Montgomery
 Papeleta del Sin Partido

Instructions
Instrucciones

Making Selections
Seleccionando

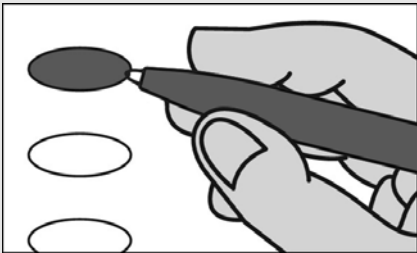

Fill in the oval to the left of the name of your choice. You must blacken the oval completely, and do not make any marks outside of the oval. You do not have to vote in every race.

Llene el óvalo a la izquierda del nombre de su selección. Debe rellenar el óvalo completamente y no haga ninguna marca fuera del óvalo. No tiene que votar en cada contienda.



Do not cross out or erase, or your vote may not count. If you make a mistake or a stray mark, you may ask for a new ballot.

No debe tachar o borrar o su voto no se contará. Si comete un error o hace una marca demás, pueda solicitar una nueva papeleta.

Board of Education At Large
Vote for 1

Non-Partisan Contest
Candidates in this contest may or may not be affiliated with any political party
 Junta de Educación
 Representando el Condado
 Vote por Uno
 Contienda no partidista
 Los candidatos en esta contienda pueden estar o no estar afiliados a ningún partido político

- Mike Erickson**
- Michael Fryar**
- J. "Domenic" Giandomenico**
- Karla Silvestre**

Board of Education
District 1

Vote for 1
Non-Partisan Contest
Candidates in this contest may or may not be affiliated with any political party
 Junta de Educación
 Distrito 1
 Vote por Uno
 Contienda no partidista
 Los candidatos en esta contienda pueden estar o no estar afiliados a ningún partido político

- Alexander Fahmy**
- Jay Guan**
- Grace Rivera Oven**
- Esther L. Wells**

Board of Education
District 3

Vote for 1
Non-Partisan Contest
Candidates in this contest may or may not be affiliated with any political party
 Junta de Educación
 Distrito 3
 Vote por Uno
 Contienda no partidista
 Los candidatos en esta contienda pueden estar o no estar afiliados a ningún partido político

- Marcus Alzona**
- Scott Joftus**
- Julie Yang**

Board of Education
District 5

Vote for 1
Non-Partisan Contest
Candidates in this contest may or may not be affiliated with any political party
 Junta de Educación
 Distrito 5
 Vote por Uno
 Contienda no partidista
 Los candidatos en esta contienda pueden estar o no estar afiliados a ningún partido político

- Valerie M. Coll**
- Dawn Iannaco-Hahn**
- Brenda Wolff**

End of Ballot
 Fin de la Papeleta





Official Ballot
Gubernatorial Primary Election
July 19, 2022
State of Maryland, Montgomery County
Non-Partisan Ballot

BS NON 24
004-003

Papeleta Electoral Oficial
 Elección Primaria Gubernamental
 19 de julio del 2022
 Estado de Maryland, Condado de Montgomery
 Papeleta del Sin Partido

Instructions
Instrucciones

Making Selections
Seleccionando



Fill in the oval to the left of the name of your choice. You must blacken the oval completely, and do not make any marks outside of the oval. You do not have to vote in every race.

Llene el óvalo a la izquierda del nombre de su selección. Debe rellenar el óvalo completamente y no haga ninguna marca fuera del óvalo. No tiene que votar en cada contienda.



Do not cross out or erase, or your vote may not count. If you make a mistake or a stray mark, you may ask for a new ballot.

No debe tachar o borrar o su voto no se contará. Si comete un error o hace una marca demás, pueda solicitar una nueva papeleta.

Board of Education At Large
Vote for 1

Non-Partisan Contest
Candidates in this contest may or may not be affiliated with any political party
 Junta de Educación
 Representando el Condado
 Vote por Uno
 Contienda no partidista
 Los candidatos en esta contienda pueden estar o no estar afiliados a ningún partido político

- Mike Erickson**
- Michael Fryar**
- J. "Domenic" Giandomenico**
- Karla Silvestre**

Board of Education
District 1

Vote for 1
Non-Partisan Contest
Candidates in this contest may or may not be affiliated with any political party
 Junta de Educación
 Distrito 1
 Vote por Uno
 Contienda no partidista
 Los candidatos en esta contienda pueden estar o no estar afiliados a ningún partido político

- Alexander Fahmy**
- Jay Guan**
- Grace Rivera Oven**
- Esther L. Wells**

Board of Education
District 3

Vote for 1
Non-Partisan Contest
Candidates in this contest may or may not be affiliated with any political party
 Junta de Educación
 Distrito 3
 Vote por Uno
 Contienda no partidista
 Los candidatos en esta contienda pueden estar o no estar afiliados a ningún partido político

- Marcus Alzona**
- Scott Joftus**
- Julie Yang**

Board of Education
District 5

Vote for 1
Non-Partisan Contest
Candidates in this contest may or may not be affiliated with any political party
 Junta de Educación
 Distrito 5
 Vote por Uno
 Contienda no partidista
 Los candidatos en esta contienda pueden estar o no estar afiliados a ningún partido político

- Valerie M. Coll**
- Dawn Iannaco-Hahn**
- Brenda Wolff**

End of Ballot
Fin de le Papeleta





Official Ballot
Gubernatorial Primary Election
July 19, 2022
State of Maryland, Montgomery County
Non-Partisan Ballot

BS NON 25
004-004

Papeleta Electoral Oficial
 Elección Primaria Gubernamental
 19 de julio del 2022
 Estado de Maryland, Condado de Montgomery
 Papeleta del Sin Partido

Instructions
Instrucciones

Making Selections
Seleccionando

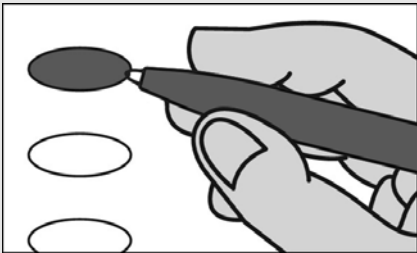

Fill in the oval to the left of the name of your choice. You must blacken the oval completely, and do not make any marks outside of the oval. You do not have to vote in every race.

Llene el óvalo a la izquierda del nombre de su selección. Debe rellenar el óvalo completamente y no haga ninguna marca fuera del óvalo. No tiene que votar en cada contienda.



Do not cross out or erase, or your vote may not count. If you make a mistake or a stray mark, you may ask for a new ballot.

No debe tachar o borrar o su voto no se contará. Si comete un error o hace una marca demás, pueda solicitar una nueva papeleta.

Board of Education At Large
Vote for 1

Non-Partisan Contest
Candidates in this contest may or may not be affiliated with any political party
 Junta de Educación
 Representando el Condado
 Vote por Uno
 Contienda no partidista
 Los candidatos en esta contienda pueden estar o no estar afiliados a ningún partido político

- Mike Erickson**
- Michael Fryar**
- J. "Domenic" Giandomenico**
- Karla Silvestre**

Board of Education
District 1

Vote for 1
Non-Partisan Contest
Candidates in this contest may or may not be affiliated with any political party
 Junta de Educación
 Distrito 1
 Vote por Uno
 Contienda no partidista
 Los candidatos en esta contienda pueden estar o no estar afiliados a ningún partido político

- Alexander Fahmy**
- Jay Guan**
- Grace Rivera Oven**
- Esther L. Wells**

Board of Education
District 3

Vote for 1
Non-Partisan Contest
Candidates in this contest may or may not be affiliated with any political party
 Junta de Educación
 Distrito 3
 Vote por Uno
 Contienda no partidista
 Los candidatos en esta contienda pueden estar o no estar afiliados a ningún partido político

- Marcus Alzona**
- Scott Joftus**
- Julie Yang**

Board of Education
District 5

Vote for 1
Non-Partisan Contest
Candidates in this contest may or may not be affiliated with any political party
 Junta de Educación
 Distrito 5
 Vote por Uno
 Contienda no partidista
 Los candidatos en esta contienda pueden estar o no estar afiliados a ningún partido político

- Valerie M. Coll**
- Dawn Iannaco-Hahn**
- Brenda Wolff**

End of Ballot
 Fin de le Papeleta





Official Ballot
Gubernatorial Primary Election
July 19, 2022
State of Maryland, Montgomery County
Non-Partisan Ballot

BS NON 26
004-005

Papeleta Electoral Oficial
 Elección Primaria Gubernamental
 19 de julio del 2022
 Estado de Maryland, Condado de Montgomery
 Papeleta del Sin Partido

Instructions
Instrucciones

Making Selections
Seleccionando

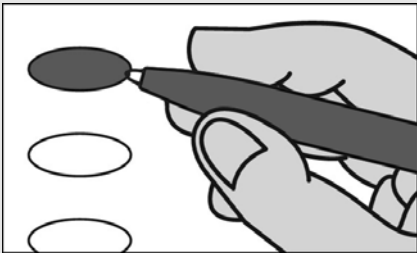

Fill in the oval to the left of the name of your choice. You must blacken the oval completely, and do not make any marks outside of the oval. You do not have to vote in every race.

Llene el óvalo a la izquierda del nombre de su selección. Debe rellenar el óvalo completamente y no haga ninguna marca fuera del óvalo. No tiene que votar en cada contienda.



Do not cross out or erase, or your vote may not count. If you make a mistake or a stray mark, you may ask for a new ballot.

No debe tachar o borrar o su voto no se contará. Si comete un error o hace una marca demás, pueda solicitar una nueva papeleta.

Board of Education At Large
Vote for 1

Non-Partisan Contest
Candidates in this contest may or may not be affiliated with any political party
 Junta de Educación
 Representando el Condado
 Vote por Uno
 Contienda no partidista
 Los candidatos en esta contienda pueden estar o no estar afiliados a ningún partido político

- Mike Erickson**
- Michael Fryar**
- J. "Domenic" Giandomenico**
- Karla Silvestre**

Board of Education
District 1

Vote for 1
Non-Partisan Contest
Candidates in this contest may or may not be affiliated with any political party
 Junta de Educación
 Distrito 1
 Vote por Uno
 Contienda no partidista
 Los candidatos en esta contienda pueden estar o no estar afiliados a ningún partido político

- Alexander Fahmy**
- Jay Guan**
- Grace Rivera Oven**
- Esther L. Wells**

Board of Education
District 3

Vote for 1
Non-Partisan Contest
Candidates in this contest may or may not be affiliated with any political party
 Junta de Educación
 Distrito 3
 Vote por Uno
 Contienda no partidista
 Los candidatos en esta contienda pueden estar o no estar afiliados a ningún partido político

- Marcus Alzona**
- Scott Joftus**
- Julie Yang**

Board of Education
District 5

Vote for 1
Non-Partisan Contest
Candidates in this contest may or may not be affiliated with any political party
 Junta de Educación
 Distrito 5
 Vote por Uno
 Contienda no partidista
 Los candidatos en esta contienda pueden estar o no estar afiliados a ningún partido político

- Valerie M. Coll**
- Dawn Iannaco-Hahn**
- Brenda Wolff**

End of Ballot
 Fin de le Papeleta





Official Ballot
Gubernatorial Primary Election
July 19, 2022
State of Maryland, Montgomery County
Non-Partisan Ballot

BS NON 27
004-006

Papeleta Electoral Oficial
 Elección Primaria Gubernamental
 19 de julio del 2022
 Estado de Maryland, Condado de Montgomery
 Papeleta del Sin Partido

Instructions
Instrucciones

Making Selections
Seleccionando



Fill in the oval to the left of the name of your choice. You must blacken the oval completely, and do not make any marks outside of the oval. You do not have to vote in every race.

Llene el óvalo a la izquierda del nombre de su selección. Debe rellenar el óvalo completamente y no haga ninguna marca fuera del óvalo. No tiene que votar en cada contienda.



Do not cross out or erase, or your vote may not count. If you make a mistake or a stray mark, you may ask for a new ballot.

No debe tachar o borrar o su voto no se contará. Si comete un error o hace una marca demás, pueda solicitar una nueva papeleta.

Board of Education At Large
Vote for 1
Non-Partisan Contest
Candidates in this contest may or may not be affiliated with any political party
 Junta de Educación
 Representando el Condado
 Vote por Uno
 Contienda no partidista
 Los candidatos en esta contienda pueden estar o no estar afiliados a ningún partido político

- Mike Erickson**
- Michael Fryar**
- J. "Domenic" Giandomenico**
- Karla Silvestre**

Board of Education
District 1
Vote for 1
Non-Partisan Contest
Candidates in this contest may or may not be affiliated with any political party
 Junta de Educación
 Distrito 1
 Vote por Uno
 Contienda no partidista
 Los candidatos en esta contienda pueden estar o no estar afiliados a ningún partido político

- Alexander Fahmy**
- Jay Guan**
- Grace Rivera Oven**
- Esther L. Wells**

Board of Education
District 3
Vote for 1
Non-Partisan Contest
Candidates in this contest may or may not be affiliated with any political party
 Junta de Educación
 Distrito 3
 Vote por Uno
 Contienda no partidista
 Los candidatos en esta contienda pueden estar o no estar afiliados a ningún partido político

- Marcus Alzona**
- Scott Joftus**
- Julie Yang**

Board of Education
District 5
Vote for 1
Non-Partisan Contest
Candidates in this contest may or may not be affiliated with any political party
 Junta de Educación
 Distrito 5
 Vote por Uno
 Contienda no partidista
 Los candidatos en esta contienda pueden estar o no estar afiliados a ningún partido político

- Valerie M. Coll**
- Dawn Iannaco-Hahn**
- Brenda Wolff**

End of Ballot
 Fin de le Papeleta





Official Ballot
Gubernatorial Primary Election
July 19, 2022
State of Maryland, Montgomery County
Non-Partisan Ballot

BS NON 28
004-007

Papeleta Electoral Oficial
 Elección Primaria Gubernamental
 19 de julio del 2022
 Estado de Maryland, Condado de Montgomery
 Papeleta del Sin Partido

Instructions
Instrucciones

Making Selections
Seleccionando



Fill in the oval to the left of the name of your choice. You must blacken the oval completely, and do not make any marks outside of the oval. You do not have to vote in every race.

Llene el óvalo a la izquierda del nombre de su selección. Debe rellenar el óvalo completamente y no haga ninguna marca fuera del óvalo. No tiene que votar en cada contienda.



Do not cross out or erase, or your vote may not count. If you make a mistake or a stray mark, you may ask for a new ballot.

No debe tachar o borrar o su voto no se contará. Si comete un error o hace una marca demás, pueda solicitar una nueva papeleta.

Board of Education At Large
Vote for 1

Non-Partisan Contest
Candidates in this contest may or may not be affiliated with any political party
 Junta de Educación
 Representando el Condado
 Vote por Uno
 Contienda no partidista
 Los candidatos en esta contienda pueden estar o no estar afiliados a ningún partido político

Mike Erickson

Michael Fryar

J. "Domenic" Giandomenico

Karla Silvestre

Board of Education
District 1

Vote for 1
Non-Partisan Contest
Candidates in this contest may or may not be affiliated with any political party
 Junta de Educación
 Distrito 1
 Vote por Uno
 Contienda no partidista
 Los candidatos en esta contienda pueden estar o no estar afiliados a ningún partido político

Alexander Fahmy

Jay Guan

Grace Rivera Oven

Esther L. Wells

Board of Education
District 3

Vote for 1
Non-Partisan Contest
Candidates in this contest may or may not be affiliated with any political party
 Junta de Educación
 Distrito 3
 Vote por Uno
 Contienda no partidista
 Los candidatos en esta contienda pueden estar o no estar afiliados a ningún partido político

Marcus Alzona

Scott Joftus

Julie Yang

Board of Education
District 5

Vote for 1
Non-Partisan Contest
Candidates in this contest may or may not be affiliated with any political party
 Junta de Educación
 Distrito 5
 Vote por Uno
 Contienda no partidista
 Los candidatos en esta contienda pueden estar o no estar afiliados a ningún partido político

Valerie M. Coll

Dawn Iannaco-Hahn

Brenda Wolff

End of Ballot
Fin de la Papeleta





Official Ballot
Gubernatorial Primary Election
July 19, 2022
State of Maryland, Montgomery County
Non-Partisan Ballot

BS NON 29
004-008

Papeleta Electoral Oficial
 Elección Primaria Gubernamental
 19 de julio del 2022
 Estado de Maryland, Condado de Montgomery
 Papeleta del Sin Partido

Instructions
Instrucciones

Making Selections
Seleccionando



Fill in the oval to the left of the name of your choice. You must blacken the oval completely, and do not make any marks outside of the oval. You do not have to vote in every race.

Llene el óvalo a la izquierda del nombre de su selección. Debe rellenar el óvalo completamente y no haga ninguna marca fuera del óvalo. No tiene que votar en cada contienda.



Do not cross out or erase, or your vote may not count. If you make a mistake or a stray mark, you may ask for a new ballot.

No debe tachar o borrar o su voto no se contará. Si comete un error o hace una marca demás, pueda solicitar una nueva papeleta.

Board of Education At Large
Vote for 1

Non-Partisan Contest
Candidates in this contest may or may not be affiliated with any political party
 Junta de Educación
 Representando el Condado
 Vote por Uno
 Contienda no partidista
 Los candidatos en esta contienda pueden estar o no estar afiliados a ningún partido político

- Mike Erickson**
- Michael Fryar**
- J. "Domenic" Giandomenico**
- Karla Silvestre**

Board of Education
District 1

Vote for 1
Non-Partisan Contest
Candidates in this contest may or may not be affiliated with any political party
 Junta de Educación
 Distrito 1
 Vote por Uno
 Contienda no partidista
 Los candidatos en esta contienda pueden estar o no estar afiliados a ningún partido político

- Alexander Fahmy**
- Jay Guan**
- Grace Rivera Oven**
- Esther L. Wells**

Board of Education
District 3

Vote for 1
Non-Partisan Contest
Candidates in this contest may or may not be affiliated with any political party
 Junta de Educación
 Distrito 3
 Vote por Uno
 Contienda no partidista
 Los candidatos en esta contienda pueden estar o no estar afiliados a ningún partido político

- Marcus Alzona**
- Scott Joftus**
- Julie Yang**

Board of Education
District 5

Vote for 1
Non-Partisan Contest
Candidates in this contest may or may not be affiliated with any political party
 Junta de Educación
 Distrito 5
 Vote por Uno
 Contienda no partidista
 Los candidatos en esta contienda pueden estar o no estar afiliados a ningún partido político

- Valerie M. Coll**
- Dawn Iannaco-Hahn**
- Brenda Wolff**

End of Ballot
 Fin de le Papeleta





Official Ballot
Gubernatorial Primary Election
July 19, 2022
State of Maryland, Montgomery County
Non-Partisan Ballot

BS NON 30
004-009

Papeleta Electoral Oficial
 Elección Primaria Gubernamental
 19 de julio del 2022
 Estado de Maryland, Condado de Montgomery
 Papeleta del Sin Partido

Instructions
Instrucciones

Making Selections
Seleccionando



Fill in the oval to the left of the name of your choice. You must blacken the oval completely, and do not make any marks outside of the oval. You do not have to vote in every race.

Llene el óvalo a la izquierda del nombre de su selección. Debe rellenar el óvalo completamente y no haga ninguna marca fuera del óvalo. No tiene que votar en cada contienda.



Do not cross out or erase, or your vote may not count. If you make a mistake or a stray mark, you may ask for a new ballot.

No debe tachar o borrar o su voto no se contará. Si comete un error o hace una marca demás, pueda solicitar una nueva papeleta.

Board of Education At Large
Vote for 1
Non-Partisan Contest
Candidates in this contest may or may not be affiliated with any political party
 Junta de Educación
 Representando el Condado
 Vote por Uno
 Contienda no partidista
 Los candidatos en esta contienda pueden estar o no estar afiliados a ningún partido político

Mike Erickson

Michael Fryar

J. "Domenic" Giandomenico

Karla Silvestre

Board of Education
District 1
Vote for 1
Non-Partisan Contest
Candidates in this contest may or may not be affiliated with any political party
 Junta de Educación
 Distrito 1
 Vote por Uno
 Contienda no partidista
 Los candidatos en esta contienda pueden estar o no estar afiliados a ningún partido político

Alexander Fahmy

Jay Guan

Grace Rivera Oven

Esther L. Wells

Board of Education
District 3
Vote for 1
Non-Partisan Contest
Candidates in this contest may or may not be affiliated with any political party
 Junta de Educación
 Distrito 3
 Vote por Uno
 Contienda no partidista
 Los candidatos en esta contienda pueden estar o no estar afiliados a ningún partido político

Marcus Alzona

Scott Joftus

Julie Yang

Board of Education
District 5
Vote for 1
Non-Partisan Contest
Candidates in this contest may or may not be affiliated with any political party
 Junta de Educación
 Distrito 5
 Vote por Uno
 Contienda no partidista
 Los candidatos en esta contienda pueden estar o no estar afiliados a ningún partido político

Valerie M. Coll

Dawn Iannaco-Hahn

Brenda Wolff

End of Ballot
Fin de le Papeleta





Official Ballot
Gubernatorial Primary Election
July 19, 2022
State of Maryland, Montgomery County
Non-Partisan Ballot

BS NON 31
004-010

Papeleta Electoral Oficial
 Elección Primaria Gubernamental
 19 de julio del 2022
 Estado de Maryland, Condado de Montgomery
 Papeleta del Sin Partido

Instructions
Instrucciones

Making Selections
Seleccionando

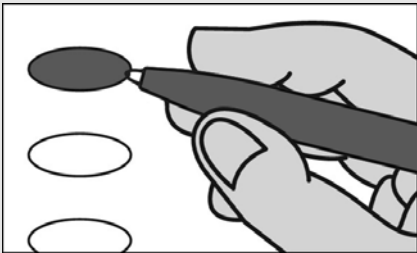

Fill in the oval to the left of the name of your choice. You must blacken the oval completely, and do not make any marks outside of the oval. You do not have to vote in every race.

Llene el óvalo a la izquierda del nombre de su selección. Debe rellenar el óvalo completamente y no haga ninguna marca fuera del óvalo. No tiene que votar en cada contienda.



Do not cross out or erase, or your vote may not count. If you make a mistake or a stray mark, you may ask for a new ballot.

No debe tachar o borrar o su voto no se contará. Si comete un error o hace una marca demás, pueda solicitar una nueva papeleta.

Board of Education At Large
Vote for 1

Non-Partisan Contest
Candidates in this contest may or may not be affiliated with any political party
 Junta de Educación
 Representando el Condado
 Vote por Uno
 Contienda no partidista
 Los candidatos en esta contienda pueden estar o no estar afiliados a ningún partido político

- Mike Erickson**
- Michael Fryar**
- J. "Domenic" Giandomenico**
- Karla Silvestre**

Board of Education
District 1

Vote for 1
Non-Partisan Contest
Candidates in this contest may or may not be affiliated with any political party
 Junta de Educación
 Distrito 1
 Vote por Uno
 Contienda no partidista
 Los candidatos en esta contienda pueden estar o no estar afiliados a ningún partido político

- Alexander Fahmy**
- Jay Guan**
- Grace Rivera Oven**
- Esther L. Wells**

Board of Education
District 3

Vote for 1
Non-Partisan Contest
Candidates in this contest may or may not be affiliated with any political party
 Junta de Educación
 Distrito 3
 Vote por Uno
 Contienda no partidista
 Los candidatos en esta contienda pueden estar o no estar afiliados a ningún partido político

- Marcus Alzona**
- Scott Joftus**
- Julie Yang**

Board of Education
District 5

Vote for 1
Non-Partisan Contest
Candidates in this contest may or may not be affiliated with any political party
 Junta de Educación
 Distrito 5
 Vote por Uno
 Contienda no partidista
 Los candidatos en esta contienda pueden estar o no estar afiliados a ningún partido político

- Valerie M. Coll**
- Dawn Iannaco-Hahn**
- Brenda Wolff**

End of Ballot
Fin de le Papeleta





Official Ballot
Gubernatorial Primary Election
July 19, 2022
State of Maryland, Montgomery County
Non-Partisan Ballot

BS NON 32
004-011

Papeleta Electoral Oficial
 Elección Primaria Gubernamental
 19 de julio del 2022
 Estado de Maryland, Condado de Montgomery
 Papeleta del Sin Partido

Instructions
Instrucciones

Making Selections
Seleccionando



Fill in the oval to the left of the name of your choice. You must blacken the oval completely, and do not make any marks outside of the oval. You do not have to vote in every race.

Llene el óvalo a la izquierda del nombre de su selección. Debe rellenar el óvalo completamente y no haga ninguna marca fuera del óvalo. No tiene que votar en cada contienda.



Do not cross out or erase, or your vote may not count. If you make a mistake or a stray mark, you may ask for a new ballot.

No debe tachar o borrar o su voto no se contará. Si comete un error o hace una marca demás, pueda solicitar una nueva papeleta.

Board of Education At Large
Vote for 1

Non-Partisan Contest
Candidates in this contest may or may not be affiliated with any political party
 Junta de Educación
 Representando el Condado
 Vote por Uno
 Contienda no partidista
 Los candidatos en esta contienda pueden estar o no estar afiliados a ningún partido político

- Mike Erickson**
- Michael Fryar**
- J. "Domenic" Giandomenico**
- Karla Silvestre**

Board of Education
District 1

Vote for 1
Non-Partisan Contest
Candidates in this contest may or may not be affiliated with any political party
 Junta de Educación
 Distrito 1
 Vote por Uno
 Contienda no partidista
 Los candidatos en esta contienda pueden estar o no estar afiliados a ningún partido político

- Alexander Fahmy**
- Jay Guan**
- Grace Rivera Oven**
- Esther L. Wells**

Board of Education
District 3

Vote for 1
Non-Partisan Contest
Candidates in this contest may or may not be affiliated with any political party
 Junta de Educación
 Distrito 3
 Vote por Uno
 Contienda no partidista
 Los candidatos en esta contienda pueden estar o no estar afiliados a ningún partido político

- Marcus Alzona**
- Scott Joftus**
- Julie Yang**

Board of Education
District 5

Vote for 1
Non-Partisan Contest
Candidates in this contest may or may not be affiliated with any political party
 Junta de Educación
 Distrito 5
 Vote por Uno
 Contienda no partidista
 Los candidatos en esta contienda pueden estar o no estar afiliados a ningún partido político

- Valerie M. Coll**
- Dawn Iannaco-Hahn**
- Brenda Wolff**

End of Ballot
 Fin de le Papeleta





Official Ballot
Gubernatorial Primary Election
July 19, 2022
State of Maryland, Montgomery County
Non-Partisan Ballot

BS NON 33
004-012

Papeleta Electoral Oficial
 Elección Primaria Gubernamental
 19 de julio del 2022
 Estado de Maryland, Condado de Montgomery
 Papeleta del Sin Partido

Instructions
Instrucciones

Making Selections
Seleccionando



Fill in the oval to the left of the name of your choice. You must blacken the oval completely, and do not make any marks outside of the oval. You do not have to vote in every race.

Llene el óvalo a la izquierda del nombre de su selección. Debe rellenar el óvalo completamente y no haga ninguna marca fuera del óvalo. No tiene que votar en cada contienda.



Do not cross out or erase, or your vote may not count. If you make a mistake or a stray mark, you may ask for a new ballot.

No debe tachar o borrar o su voto no se contará. Si comete un error o hace una marca demás, pueda solicitar una nueva papeleta.

Board of Education At Large
Vote for 1
Non-Partisan Contest
Candidates in this contest may or may not be affiliated with any political party
 Junta de Educación
 Representando el Condado
 Vote por Uno
 Contienda no partidista
 Los candidatos en esta contienda pueden estar o no estar afiliados a ningún partido político

- Mike Erickson**
- Michael Fryar**
- J. "Domenic" Giandomenico**
- Karla Silvestre**

Board of Education
District 1
Vote for 1
Non-Partisan Contest
Candidates in this contest may or may not be affiliated with any political party
 Junta de Educación
 Distrito 1
 Vote por Uno
 Contienda no partidista
 Los candidatos en esta contienda pueden estar o no estar afiliados a ningún partido político

- Alexander Fahmy**
- Jay Guan**
- Grace Rivera Oven**
- Esther L. Wells**

Board of Education
District 3
Vote for 1
Non-Partisan Contest
Candidates in this contest may or may not be affiliated with any political party
 Junta de Educación
 Distrito 3
 Vote por Uno
 Contienda no partidista
 Los candidatos en esta contienda pueden estar o no estar afiliados a ningún partido político

- Marcus Alzona**
- Scott Joftus**
- Julie Yang**

Board of Education
District 5
Vote for 1
Non-Partisan Contest
Candidates in this contest may or may not be affiliated with any political party
 Junta de Educación
 Distrito 5
 Vote por Uno
 Contienda no partidista
 Los candidatos en esta contienda pueden estar o no estar afiliados a ningún partido político

- Valerie M. Coll**
- Dawn Iannaco-Hahn**
- Brenda Wolff**

End of Ballot
 Fin de le Papeleta





Official Ballot
Gubernatorial Primary Election
July 19, 2022
State of Maryland, Montgomery County
Non-Partisan Ballot

BS NON 34
004-013

Papeleta Electoral Oficial
 Elección Primaria Gubernamental
 19 de julio del 2022
 Estado de Maryland, Condado de Montgomery
 Papeleta del Sin Partido

Instructions
Instrucciones

Making Selections
Seleccionando



Fill in the oval to the left of the name of your choice. You must blacken the oval completely, and do not make any marks outside of the oval. You do not have to vote in every race.

Llene el óvalo a la izquierda del nombre de su selección. Debe rellenar el óvalo completamente y no haga ninguna marca fuera del óvalo. No tiene que votar en cada contienda.



Do not cross out or erase, or your vote may not count. If you make a mistake or a stray mark, you may ask for a new ballot.

No debe tachar o borrar o su voto no se contará. Si comete un error o hace una marca demás, pueda solicitar una nueva papeleta.

Board of Education At Large
Vote for 1
Non-Partisan Contest
Candidates in this contest may or may not be affiliated with any political party
 Junta de Educación
 Representando el Condado
 Vote por Uno
 Contienda no partidista
 Los candidatos en esta contienda pueden estar o no estar afiliados a ningún partido político

- Mike Erickson**
- Michael Fryar**
- J. "Domenic" Giandomenico**
- Karla Silvestre**

Board of Education
District 1
Vote for 1
Non-Partisan Contest
Candidates in this contest may or may not be affiliated with any political party
 Junta de Educación
 Distrito 1
 Vote por Uno
 Contienda no partidista
 Los candidatos en esta contienda pueden estar o no estar afiliados a ningún partido político

- Alexander Fahmy**
- Jay Guan**
- Grace Rivera Oven**
- Esther L. Wells**

Board of Education
District 3
Vote for 1
Non-Partisan Contest
Candidates in this contest may or may not be affiliated with any political party
 Junta de Educación
 Distrito 3
 Vote por Uno
 Contienda no partidista
 Los candidatos en esta contienda pueden estar o no estar afiliados a ningún partido político

- Marcus Alzona**
- Scott Joftus**
- Julie Yang**

Board of Education
District 5
Vote for 1
Non-Partisan Contest
Candidates in this contest may or may not be affiliated with any political party
 Junta de Educación
 Distrito 5
 Vote por Uno
 Contienda no partidista
 Los candidatos en esta contienda pueden estar o no estar afiliados a ningún partido político

- Valerie M. Coll**
- Dawn Iannaco-Hahn**
- Brenda Wolff**

End of Ballot
 Fin de le Papeleta





Official Ballot
Gubernatorial Primary Election
July 19, 2022
State of Maryland, Montgomery County
Non-Partisan Ballot

BS NON 35
004-014

Papeleta Electoral Oficial
 Elección Primaria Gubernamental
 19 de julio del 2022
 Estado de Maryland, Condado de Montgomery
 Papeleta del Sin Partido

Instructions
Instrucciones

Making Selections
Seleccionando



Fill in the oval to the left of the name of your choice. You must blacken the oval completely, and do not make any marks outside of the oval. You do not have to vote in every race.

Llene el óvalo a la izquierda del nombre de su selección. Debe rellenar el óvalo completamente y no haga ninguna marca fuera del óvalo. No tiene que votar en cada contienda.



Do not cross out or erase, or your vote may not count. If you make a mistake or a stray mark, you may ask for a new ballot.

No debe tachar o borrar o su voto no se contará. Si comete un error o hace una marca demás, pueda solicitar una nueva papeleta.

Board of Education At Large
Vote for 1

Non-Partisan Contest
Candidates in this contest may or may not be affiliated with any political party
 Junta de Educación
 Representando el Condado
 Vote por Uno
 Contienda no partidista
 Los candidatos en esta contienda pueden estar o no estar afiliados a ningún partido político

- Mike Erickson**
- Michael Fryar**
- J. "Domenic" Giandomenico**
- Karla Silvestre**

Board of Education
District 1

Vote for 1
Non-Partisan Contest
Candidates in this contest may or may not be affiliated with any political party
 Junta de Educación
 Distrito 1
 Vote por Uno
 Contienda no partidista
 Los candidatos en esta contienda pueden estar o no estar afiliados a ningún partido político

- Alexander Fahmy**
- Jay Guan**
- Grace Rivera Oven**
- Esther L. Wells**

Board of Education
District 3

Vote for 1
Non-Partisan Contest
Candidates in this contest may or may not be affiliated with any political party
 Junta de Educación
 Distrito 3
 Vote por Uno
 Contienda no partidista
 Los candidatos en esta contienda pueden estar o no estar afiliados a ningún partido político

- Marcus Alzona**
- Scott Joftus**
- Julie Yang**

Board of Education
District 5

Vote for 1
Non-Partisan Contest
Candidates in this contest may or may not be affiliated with any political party
 Junta de Educación
 Distrito 5
 Vote por Uno
 Contienda no partidista
 Los candidatos en esta contienda pueden estar o no estar afiliados a ningún partido político

- Valerie M. Coll**
- Dawn Iannaco-Hahn**
- Brenda Wolff**

End of Ballot
 Fin de le Papeleta





Official Ballot
Gubernatorial Primary Election
July 19, 2022
State of Maryland, Montgomery County
Non-Partisan Ballot

BS NON 36
004-015

Papeleta Electoral Oficial
 Elección Primaria Gubernamental
 19 de julio del 2022
 Estado de Maryland, Condado de Montgomery
 Papeleta del Sin Partido

Instructions
Instrucciones

Making Selections
Seleccionando



Fill in the oval to the left of the name of your choice. You must blacken the oval completely, and do not make any marks outside of the oval. You do not have to vote in every race.

Llene el óvalo a la izquierda del nombre de su selección. Debe rellenar el óvalo completamente y no haga ninguna marca fuera del óvalo. No tiene que votar en cada contienda.



Do not cross out or erase, or your vote may not count. If you make a mistake or a stray mark, you may ask for a new ballot.

No debe tachar o borrar o su voto no se contará. Si comete un error o hace una marca demás, pueda solicitar una nueva papeleta.

Board of Education At Large
Vote for 1
Non-Partisan Contest
Candidates in this contest may or may not be affiliated with any political party
 Junta de Educación
 Representando el Condado
 Vote por Uno
 Contienda no partidista
 Los candidatos en esta contienda pueden estar o no estar afiliados a ningún partido político

- Mike Erickson**
- Michael Fryar**
- J. "Domenic" Giandomenico**
- Karla Silvestre**

Board of Education
District 1
Vote for 1
Non-Partisan Contest
Candidates in this contest may or may not be affiliated with any political party
 Junta de Educación
 Distrito 1
 Vote por Uno
 Contienda no partidista
 Los candidatos en esta contienda pueden estar o no estar afiliados a ningún partido político

- Alexander Fahmy**
- Jay Guan**
- Grace Rivera Oven**
- Esther L. Wells**

Board of Education
District 3
Vote for 1
Non-Partisan Contest
Candidates in this contest may or may not be affiliated with any political party
 Junta de Educación
 Distrito 3
 Vote por Uno
 Contienda no partidista
 Los candidatos en esta contienda pueden estar o no estar afiliados a ningún partido político

- Marcus Alzona**
- Scott Joftus**
- Julie Yang**

Board of Education
District 5
Vote for 1
Non-Partisan Contest
Candidates in this contest may or may not be affiliated with any political party
 Junta de Educación
 Distrito 5
 Vote por Uno
 Contienda no partidista
 Los candidatos en esta contienda pueden estar o no estar afiliados a ningún partido político

- Valerie M. Coll**
- Dawn Iannaco-Hahn**
- Brenda Wolff**

End of Ballot
 Fin de le Papeleta





Official Ballot
Gubernatorial Primary Election
July 19, 2022
State of Maryland, Montgomery County
Non-Partisan Ballot

BS NON 37
004-016

Papeleta Electoral Oficial
 Elección Primaria Gubernamental
 19 de julio del 2022
 Estado de Maryland, Condado de Montgomery
 Papeleta del Sin Partido

Instructions
Instrucciones

Making Selections
Seleccionando

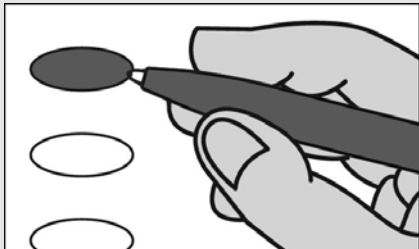

Fill in the oval to the left of the name of your choice. You must blacken the oval completely, and do not make any marks outside of the oval. You do not have to vote in every race.

Llene el óvalo a la izquierda del nombre de su selección. Debe rellenar el óvalo completamente y no haga ninguna marca fuera del óvalo. No tiene que votar en cada contienda.



Do not cross out or erase, or your vote may not count. If you make a mistake or a stray mark, you may ask for a new ballot.

No debe tachar o borrar o su voto no se contará. Si comete un error o hace una marca demás, pueda solicitar una nueva papeleta.

Board of Education At Large
Vote for 1

Non-Partisan Contest
Candidates in this contest may or may not be affiliated with any political party
 Junta de Educación
 Representando el Condado
 Vote por Uno
 Contienda no partidista
 Los candidatos en esta contienda pueden estar o no estar afiliados a ningún partido político

- Mike Erickson**
- Michael Fryar**
- J. "Domenic" Giandomenico**
- Karla Silvestre**

Board of Education
District 1

Vote for 1
Non-Partisan Contest
Candidates in this contest may or may not be affiliated with any political party
 Junta de Educación
 Distrito 1
 Vote por Uno
 Contienda no partidista
 Los candidatos en esta contienda pueden estar o no estar afiliados a ningún partido político

- Alexander Fahmy**
- Jay Guan**
- Grace Rivera Oven**
- Esther L. Wells**

Board of Education
District 3

Vote for 1
Non-Partisan Contest
Candidates in this contest may or may not be affiliated with any political party
 Junta de Educación
 Distrito 3
 Vote por Uno
 Contienda no partidista
 Los candidatos en esta contienda pueden estar o no estar afiliados a ningún partido político

- Marcus Alzona**
- Scott Joftus**
- Julie Yang**

Board of Education
District 5

Vote for 1
Non-Partisan Contest
Candidates in this contest may or may not be affiliated with any political party
 Junta de Educación
 Distrito 5
 Vote por Uno
 Contienda no partidista
 Los candidatos en esta contienda pueden estar o no estar afiliados a ningún partido político

- Valerie M. Coll**
- Dawn Iannaco-Hahn**
- Brenda Wolff**

End of Ballot
 Fin de le Papeleta





Official Ballot
Gubernatorial Primary Election
July 19, 2022
State of Maryland, Montgomery County
Non-Partisan Ballot

BS NON 38
004-017

Papeleta Electoral Oficial
 Elección Primaria Gubernamental
 19 de julio del 2022
 Estado de Maryland, Condado de Montgomery
 Papeleta del Sin Partido

Instructions
Instrucciones

Making Selections
Seleccionando

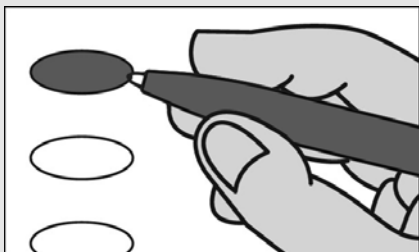

Fill in the oval to the left of the name of your choice. You must blacken the oval completely, and do not make any marks outside of the oval. You do not have to vote in every race.

Llene el óvalo a la izquierda del nombre de su selección. Debe rellenar el óvalo completamente y no haga ninguna marca fuera del óvalo. No tiene que votar en cada contienda.



Do not cross out or erase, or your vote may not count. If you make a mistake or a stray mark, you may ask for a new ballot.

No debe tachar o borrar o su voto no se contará. Si comete un error o hace una marca demás, pueda solicitar una nueva papeleta.

Board of Education At Large
Vote for 1

Non-Partisan Contest
Candidates in this contest may or may not be affiliated with any political party
 Junta de Educación
 Representando el Condado
 Vote por Uno
 Contienda no partidista
 Los candidatos en esta contienda pueden estar o no estar afiliados a ningún partido político

- Mike Erickson**
- Michael Fryar**
- J. "Domenic" Giandomenico**
- Karla Silvestre**

Board of Education
District 1

Vote for 1
Non-Partisan Contest
Candidates in this contest may or may not be affiliated with any political party
 Junta de Educación
 Distrito 1
 Vote por Uno
 Contienda no partidista
 Los candidatos en esta contienda pueden estar o no estar afiliados a ningún partido político

- Alexander Fahmy**
- Jay Guan**
- Grace Rivera Oven**
- Esther L. Wells**

Board of Education
District 3

Vote for 1
Non-Partisan Contest
Candidates in this contest may or may not be affiliated with any political party
 Junta de Educación
 Distrito 3
 Vote por Uno
 Contienda no partidista
 Los candidatos en esta contienda pueden estar o no estar afiliados a ningún partido político

- Marcus Alzona**
- Scott Joftus**
- Julie Yang**

Board of Education
District 5

Vote for 1
Non-Partisan Contest
Candidates in this contest may or may not be affiliated with any political party
 Junta de Educación
 Distrito 5
 Vote por Uno
 Contienda no partidista
 Los candidatos en esta contienda pueden estar o no estar afiliados a ningún partido político

- Valerie M. Coll**
- Dawn Iannaco-Hahn**
- Brenda Wolff**

End of Ballot
 Fin de le Papeleta





Official Ballot
Gubernatorial Primary Election
July 19, 2022
State of Maryland, Montgomery County
Non-Partisan Ballot

BS NON 39
004-018

Papeleta Electoral Oficial
 Elección Primaria Gubernamental
 19 de julio del 2022
 Estado de Maryland, Condado de Montgomery
 Papeleta del Sin Partido

Instructions
Instrucciones

Making Selections
Seleccionando



Fill in the oval to the left of the name of your choice. You must blacken the oval completely, and do not make any marks outside of the oval. You do not have to vote in every race.

Llene el óvalo a la izquierda del nombre de su selección. Debe rellenar el óvalo completamente y no haga ninguna marca fuera del óvalo. No tiene que votar en cada contienda.



Do not cross out or erase, or your vote may not count. If you make a mistake or a stray mark, you may ask for a new ballot.

No debe tachar o borrar o su voto no se contará. Si comete un error o hace una marca demás, pueda solicitar una nueva papeleta.

Board of Education At Large
Vote for 1

Non-Partisan Contest
Candidates in this contest may or may not be affiliated with any political party
 Junta de Educación
 Representando el Condado
 Vote por Uno
 Contienda no partidista
 Los candidatos en esta contienda pueden estar o no estar afiliados a ningún partido político

Mike Erickson

Michael Fryar

J. "Domenic" Giandomenico

Karla Silvestre

Board of Education
District 1

Vote for 1
Non-Partisan Contest
Candidates in this contest may or may not be affiliated with any political party
 Junta de Educación
 Distrito 1
 Vote por Uno
 Contienda no partidista
 Los candidatos en esta contienda pueden estar o no estar afiliados a ningún partido político

Alexander Fahmy

Jay Guan

Grace Rivera Oven

Esther L. Wells

Board of Education
District 3

Vote for 1
Non-Partisan Contest
Candidates in this contest may or may not be affiliated with any political party
 Junta de Educación
 Distrito 3
 Vote por Uno
 Contienda no partidista
 Los candidatos en esta contienda pueden estar o no estar afiliados a ningún partido político

Marcus Alzona

Scott Joftus

Julie Yang

Board of Education
District 5

Vote for 1
Non-Partisan Contest
Candidates in this contest may or may not be affiliated with any political party
 Junta de Educación
 Distrito 5
 Vote por Uno
 Contienda no partidista
 Los candidatos en esta contienda pueden estar o no estar afiliados a ningún partido político

Valerie M. Coll

Dawn Iannaco-Hahn

Brenda Wolff

End of Ballot
Fin de la Papeleta





Official Ballot
Gubernatorial Primary Election
July 19, 2022
State of Maryland, Montgomery County
Non-Partisan Ballot

BS NON 40
004-019

Papeleta Electoral Oficial
 Elección Primaria Gubernamental
 19 de julio del 2022
 Estado de Maryland, Condado de Montgomery
 Papeleta del Sin Partido

Instructions
Instrucciones

Making Selections
Seleccionando



Fill in the oval to the left of the name of your choice. You must blacken the oval completely, and do not make any marks outside of the oval. You do not have to vote in every race.

Llene el óvalo a la izquierda del nombre de su selección. Debe rellenar el óvalo completamente y no haga ninguna marca fuera del óvalo. No tiene que votar en cada contienda.



Do not cross out or erase, or your vote may not count. If you make a mistake or a stray mark, you may ask for a new ballot.

No debe tachar o borrar o su voto no se contará. Si comete un error o hace una marca demás, pueda solicitar una nueva papeleta.

Board of Education At Large
Vote for 1
Non-Partisan Contest
Candidates in this contest may or may not be affiliated with any political party
 Junta de Educación
 Representando el Condado
 Vote por Uno
 Contienda no partidista
 Los candidatos en esta contienda pueden estar o no estar afiliados a ningún partido político

Mike Erickson

Michael Fryar

J. "Domenic" Giandomenico

Karla Silvestre

Board of Education
District 1
Vote for 1
Non-Partisan Contest
Candidates in this contest may or may not be affiliated with any political party
 Junta de Educación
 Distrito 1
 Vote por Uno
 Contienda no partidista
 Los candidatos en esta contienda pueden estar o no estar afiliados a ningún partido político

Alexander Fahmy

Jay Guan

Grace Rivera Oven

Esther L. Wells

Board of Education
District 3
Vote for 1
Non-Partisan Contest
Candidates in this contest may or may not be affiliated with any political party
 Junta de Educación
 Distrito 3
 Vote por Uno
 Contienda no partidista
 Los candidatos en esta contienda pueden estar o no estar afiliados a ningún partido político

Marcus Alzona

Scott Joftus

Julie Yang

Board of Education
District 5
Vote for 1
Non-Partisan Contest
Candidates in this contest may or may not be affiliated with any political party
 Junta de Educación
 Distrito 5
 Vote por Uno
 Contienda no partidista
 Los candidatos en esta contienda pueden estar o no estar afiliados a ningún partido político

Valerie M. Coll

Dawn Iannaco-Hahn

Brenda Wolff

End of Ballot
Fin de le Papeleta





Official Ballot
Gubernatorial Primary Election
July 19, 2022
State of Maryland, Montgomery County
Non-Partisan Ballot

BS NON 41
004-020

Papeleta Electoral Oficial
 Elección Primaria Gubernamental
 19 de julio del 2022
 Estado de Maryland, Condado de Montgomery
 Papeleta del Sin Partido

Instructions
Instrucciones

Making Selections
Seleccionando



Fill in the oval to the left of the name of your choice. You must blacken the oval completely, and do not make any marks outside of the oval. You do not have to vote in every race.

Llene el óvalo a la izquierda del nombre de su selección. Debe rellenar el óvalo completamente y no haga ninguna marca fuera del óvalo. No tiene que votar en cada contienda.



Do not cross out or erase, or your vote may not count. If you make a mistake or a stray mark, you may ask for a new ballot.

No debe tachar o borrar o su voto no se contará. Si comete un error o hace una marca demás, pueda solicitar una nueva papeleta.

Board of Education At Large
Vote for 1

Non-Partisan Contest
Candidates in this contest may or may not be affiliated with any political party
 Junta de Educación
 Representando el Condado
 Vote por Uno
 Contienda no partidista
 Los candidatos en esta contienda pueden estar o no estar afiliados a ningún partido político

- Mike Erickson**
- Michael Fryar**
- J. "Domenic" Giandomenico**
- Karla Silvestre**

Board of Education
District 1

Vote for 1
Non-Partisan Contest
Candidates in this contest may or may not be affiliated with any political party
 Junta de Educación
 Distrito 1
 Vote por Uno
 Contienda no partidista
 Los candidatos en esta contienda pueden estar o no estar afiliados a ningún partido político

- Alexander Fahmy**
- Jay Guan**
- Grace Rivera Oven**
- Esther L. Wells**

Board of Education
District 3

Vote for 1
Non-Partisan Contest
Candidates in this contest may or may not be affiliated with any political party
 Junta de Educación
 Distrito 3
 Vote por Uno
 Contienda no partidista
 Los candidatos en esta contienda pueden estar o no estar afiliados a ningún partido político

- Marcus Alzona**
- Scott Joftus**
- Julie Yang**

Board of Education
District 5

Vote for 1
Non-Partisan Contest
Candidates in this contest may or may not be affiliated with any political party
 Junta de Educación
 Distrito 5
 Vote por Uno
 Contienda no partidista
 Los candidatos en esta contienda pueden estar o no estar afiliados a ningún partido político

- Valerie M. Coll**
- Dawn Iannaco-Hahn**
- Brenda Wolff**

End of Ballot
 Fin de le Papeleta





Official Ballot
Gubernatorial Primary Election
July 19, 2022
State of Maryland, Montgomery County
Non-Partisan Ballot

BS NON 42
004-021

Papeleta Electoral Oficial
 Elección Primaria Gubernamental
 19 de julio del 2022
 Estado de Maryland, Condado de Montgomery
 Papeleta del Sin Partido

Instructions
Instrucciones

Making Selections
Seleccionando



Fill in the oval to the left of the name of your choice. You must blacken the oval completely, and do not make any marks outside of the oval. You do not have to vote in every race.

Llene el óvalo a la izquierda del nombre de su selección. Debe rellenar el óvalo completamente y no haga ninguna marca fuera del óvalo. No tiene que votar en cada contienda.



Do not cross out or erase, or your vote may not count. If you make a mistake or a stray mark, you may ask for a new ballot.

No debe tachar o borrar o su voto no se contará. Si comete un error o hace una marca demás, pueda solicitar una nueva papeleta.

Board of Education At Large
Vote for 1

Non-Partisan Contest
Candidates in this contest may or may not be affiliated with any political party
 Junta de Educación
 Representando el Condado
 Vote por Uno
 Contienda no partidista
 Los candidatos en esta contienda pueden estar o no estar afiliados a ningún partido político

- Mike Erickson**
- Michael Fryar**
- J. "Domenic" Giandomenico**
- Karla Silvestre**

Board of Education
District 1

Vote for 1
Non-Partisan Contest
Candidates in this contest may or may not be affiliated with any political party
 Junta de Educación
 Distrito 1
 Vote por Uno
 Contienda no partidista
 Los candidatos en esta contienda pueden estar o no estar afiliados a ningún partido político

- Alexander Fahmy**
- Jay Guan**
- Grace Rivera Oven**
- Esther L. Wells**

Board of Education
District 3

Vote for 1
Non-Partisan Contest
Candidates in this contest may or may not be affiliated with any political party
 Junta de Educación
 Distrito 3
 Vote por Uno
 Contienda no partidista
 Los candidatos en esta contienda pueden estar o no estar afiliados a ningún partido político

- Marcus Alzona**
- Scott Joftus**
- Julie Yang**

Board of Education
District 5

Vote for 1
Non-Partisan Contest
Candidates in this contest may or may not be affiliated with any political party
 Junta de Educación
 Distrito 5
 Vote por Uno
 Contienda no partidista
 Los candidatos en esta contienda pueden estar o no estar afiliados a ningún partido político

- Valerie M. Coll**
- Dawn Iannaco-Hahn**
- Brenda Wolff**

End of Ballot
 Fin de le Papeleta





Official Ballot
Gubernatorial Primary Election
July 19, 2022
State of Maryland, Montgomery County
Non-Partisan Ballot

BS NON 43
004-023

Papeleta Electoral Oficial
 Elección Primaria Gubernamental
 19 de julio del 2022
 Estado de Maryland, Condado de Montgomery
 Papeleta del Sin Partido

Instructions
Instrucciones

Making Selections
Seleccionando



Fill in the oval to the left of the name of your choice. You must blacken the oval completely, and do not make any marks outside of the oval. You do not have to vote in every race.

Llene el óvalo a la izquierda del nombre de su selección. Debe rellenar el óvalo completamente y no haga ninguna marca fuera del óvalo. No tiene que votar en cada contienda.



Do not cross out or erase, or your vote may not count. If you make a mistake or a stray mark, you may ask for a new ballot.

No debe tachar o borrar o su voto no se contará. Si comete un error o hace una marca demás, pueda solicitar una nueva papeleta.

Board of Education At Large
Vote for 1

Non-Partisan Contest
Candidates in this contest may or may not be affiliated with any political party
 Junta de Educación
 Representando el Condado
 Vote por Uno
 Contienda no partidista
 Los candidatos en esta contienda pueden estar o no estar afiliados a ningún partido político

Mike Erickson

Michael Fryar

J. "Domenic" Giandomenico

Karla Silvestre

Board of Education
District 1

Vote for 1
Non-Partisan Contest
Candidates in this contest may or may not be affiliated with any political party
 Junta de Educación
 Distrito 1
 Vote por Uno
 Contienda no partidista
 Los candidatos en esta contienda pueden estar o no estar afiliados a ningún partido político

Alexander Fahmy

Jay Guan

Grace Rivera Oven

Esther L. Wells

Board of Education
District 3

Vote for 1
Non-Partisan Contest
Candidates in this contest may or may not be affiliated with any political party
 Junta de Educación
 Distrito 3
 Vote por Uno
 Contienda no partidista
 Los candidatos en esta contienda pueden estar o no estar afiliados a ningún partido político

Marcus Alzona

Scott Joftus

Julie Yang

Board of Education
District 5

Vote for 1
Non-Partisan Contest
Candidates in this contest may or may not be affiliated with any political party
 Junta de Educación
 Distrito 5
 Vote por Uno
 Contienda no partidista
 Los candidatos en esta contienda pueden estar o no estar afiliados a ningún partido político

Valerie M. Coll

Dawn Iannaco-Hahn

Brenda Wolff

End of Ballot
Fin de le Papeleta





Official Ballot
Gubernatorial Primary Election
July 19, 2022
State of Maryland, Montgomery County
Non-Partisan Ballot

BS NON 44
004-024

Papeleta Electoral Oficial
 Elección Primaria Gubernamental
 19 de julio del 2022
 Estado de Maryland, Condado de Montgomery
 Papeleta del Sin Partido

Instructions
Instrucciones

Making Selections
Seleccionando



Fill in the oval to the left of the name of your choice. You must blacken the oval completely, and do not make any marks outside of the oval. You do not have to vote in every race.

Llene el óvalo a la izquierda del nombre de su selección. Debe rellenar el óvalo completamente y no haga ninguna marca fuera del óvalo. No tiene que votar en cada contienda.



Do not cross out or erase, or your vote may not count. If you make a mistake or a stray mark, you may ask for a new ballot.

No debe tachar o borrar o su voto no se contará. Si comete un error o hace una marca demás, pueda solicitar una nueva papeleta.

Board of Education At Large
Vote for 1

Non-Partisan Contest
Candidates in this contest may or may not be affiliated with any political party
 Junta de Educación
 Representando el Condado
 Vote por Uno
 Contienda no partidista
 Los candidatos en esta contienda pueden estar o no estar afiliados a ningún partido político

- Mike Erickson**
- Michael Fryar**
- J. "Domenic" Giandomenico**
- Karla Silvestre**

Board of Education
District 1

Vote for 1
Non-Partisan Contest
Candidates in this contest may or may not be affiliated with any political party
 Junta de Educación
 Distrito 1
 Vote por Uno
 Contienda no partidista
 Los candidatos en esta contienda pueden estar o no estar afiliados a ningún partido político

- Alexander Fahmy**
- Jay Guan**
- Grace Rivera Oven**
- Esther L. Wells**

Board of Education
District 3

Vote for 1
Non-Partisan Contest
Candidates in this contest may or may not be affiliated with any political party
 Junta de Educación
 Distrito 3
 Vote por Uno
 Contienda no partidista
 Los candidatos en esta contienda pueden estar o no estar afiliados a ningún partido político

- Marcus Alzona**
- Scott Joftus**
- Julie Yang**

Board of Education
District 5

Vote for 1
Non-Partisan Contest
Candidates in this contest may or may not be affiliated with any political party
 Junta de Educación
 Distrito 5
 Vote por Uno
 Contienda no partidista
 Los candidatos en esta contienda pueden estar o no estar afiliados a ningún partido político

- Valerie M. Coll**
- Dawn Iannaco-Hahn**
- Brenda Wolff**

End of Ballot
 Fin de le Papeleta





Official Ballot
Gubernatorial Primary Election
July 19, 2022
State of Maryland, Montgomery County
Non-Partisan Ballot

BS NON 45
004-025

Papeleta Electoral Oficial
 Elección Primaria Gubernamental
 19 de julio del 2022
 Estado de Maryland, Condado de Montgomery
 Papeleta del Sin Partido

Instructions
Instrucciones

Making Selections
Seleccionando



Fill in the oval to the left of the name of your choice. You must blacken the oval completely, and do not make any marks outside of the oval. You do not have to vote in every race.

Llene el óvalo a la izquierda del nombre de su selección. Debe rellenar el óvalo completamente y no haga ninguna marca fuera del óvalo. No tiene que votar en cada contienda.



Do not cross out or erase, or your vote may not count. If you make a mistake or a stray mark, you may ask for a new ballot.

No debe tachar o borrar o su voto no se contará. Si comete un error o hace una marca demás, pueda solicitar una nueva papeleta.

Board of Education At Large
Vote for 1

Non-Partisan Contest
Candidates in this contest may or may not be affiliated with any political party
 Junta de Educación
 Representando el Condado
 Vote por Uno
 Contienda no partidista
 Los candidatos en esta contienda pueden estar o no estar afiliados a ningún partido político

- Mike Erickson**
- Michael Fryar**
- J. "Domenic" Giandomenico**
- Karla Silvestre**

Board of Education
District 1

Vote for 1
Non-Partisan Contest
Candidates in this contest may or may not be affiliated with any political party
 Junta de Educación
 Distrito 1
 Vote por Uno
 Contienda no partidista
 Los candidatos en esta contienda pueden estar o no estar afiliados a ningún partido político

- Alexander Fahmy**
- Jay Guan**
- Grace Rivera Oven**
- Esther L. Wells**

Board of Education
District 3

Vote for 1
Non-Partisan Contest
Candidates in this contest may or may not be affiliated with any political party
 Junta de Educación
 Distrito 3
 Vote por Uno
 Contienda no partidista
 Los candidatos en esta contienda pueden estar o no estar afiliados a ningún partido político

- Marcus Alzona**
- Scott Joftus**
- Julie Yang**

Board of Education
District 5

Vote for 1
Non-Partisan Contest
Candidates in this contest may or may not be affiliated with any political party
 Junta de Educación
 Distrito 5
 Vote por Uno
 Contienda no partidista
 Los candidatos en esta contienda pueden estar o no estar afiliados a ningún partido político

- Valerie M. Coll**
- Dawn Iannaco-Hahn**
- Brenda Wolff**

End of Ballot
 Fin de le Papeleta





Official Ballot
Gubernatorial Primary Election
July 19, 2022
State of Maryland, Montgomery County
Non-Partisan Ballot

BS NON 46
004-026

Papeleta Electoral Oficial
 Elección Primaria Gubernamental
 19 de julio del 2022
 Estado de Maryland, Condado de Montgomery
 Papeleta del Sin Partido

Instructions
Instrucciones

Making Selections
Seleccionando



Fill in the oval to the left of the name of your choice. You must blacken the oval completely, and do not make any marks outside of the oval. You do not have to vote in every race.

Llene el óvalo a la izquierda del nombre de su selección. Debe rellenar el óvalo completamente y no haga ninguna marca fuera del óvalo. No tiene que votar en cada contienda.



Do not cross out or erase, or your vote may not count. If you make a mistake or a stray mark, you may ask for a new ballot.

No debe tachar o borrar o su voto no se contará. Si comete un error o hace una marca demás, pueda solicitar una nueva papeleta.

Board of Education At Large
Vote for 1
Non-Partisan Contest
Candidates in this contest may or may not be affiliated with any political party
 Junta de Educación
 Representando el Condado
 Vote por Uno
 Contienda no partidista
 Los candidatos en esta contienda pueden estar o no estar afiliados a ningún partido político

Mike Erickson

Michael Fryar

J. "Domenic" Giandomenico

Karla Silvestre

Board of Education
District 1
Vote for 1
Non-Partisan Contest
Candidates in this contest may or may not be affiliated with any political party
 Junta de Educación
 Distrito 1
 Vote por Uno
 Contienda no partidista
 Los candidatos en esta contienda pueden estar o no estar afiliados a ningún partido político

Alexander Fahmy

Jay Guan

Grace Rivera Oven

Esther L. Wells

Board of Education
District 3
Vote for 1
Non-Partisan Contest
Candidates in this contest may or may not be affiliated with any political party
 Junta de Educación
 Distrito 3
 Vote por Uno
 Contienda no partidista
 Los candidatos en esta contienda pueden estar o no estar afiliados a ningún partido político

Marcus Alzona

Scott Joftus

Julie Yang

Board of Education
District 5
Vote for 1
Non-Partisan Contest
Candidates in this contest may or may not be affiliated with any political party
 Junta de Educación
 Distrito 5
 Vote por Uno
 Contienda no partidista
 Los candidatos en esta contienda pueden estar o no estar afiliados a ningún partido político

Valerie M. Coll

Dawn Iannaco-Hahn

Brenda Wolff

End of Ballot
Fin de le Papeleta





Official Ballot
Gubernatorial Primary Election
July 19, 2022
State of Maryland, Montgomery County
Non-Partisan Ballot

BS NON 47
004-027

Papeleta Electoral Oficial
 Elección Primaria Gubernamental
 19 de julio del 2022
 Estado de Maryland, Condado de Montgomery
 Papeleta del Sin Partido

Instructions
Instrucciones

Making Selections
Seleccionando



Fill in the oval to the left of the name of your choice. You must blacken the oval completely, and do not make any marks outside of the oval. You do not have to vote in every race.

Llene el óvalo a la izquierda del nombre de su selección. Debe rellenar el óvalo completamente y no haga ninguna marca fuera del óvalo. No tiene que votar en cada contienda.



Do not cross out or erase, or your vote may not count. If you make a mistake or a stray mark, you may ask for a new ballot.

No debe tachar o borrar o su voto no se contará. Si comete un error o hace una marca demás, pueda solicitar una nueva papeleta.

Board of Education At Large
Vote for 1
Non-Partisan Contest
Candidates in this contest may or may not be affiliated with any political party
 Junta de Educación
 Representando el Condado
 Vote por Uno
 Contienda no partidista
 Los candidatos en esta contienda pueden estar o no estar afiliados a ningún partido político

Mike Erickson

Michael Fryar

J. "Domenic" Giandomenico

Karla Silvestre

Board of Education
District 1
Vote for 1
Non-Partisan Contest
Candidates in this contest may or may not be affiliated with any political party
 Junta de Educación
 Distrito 1
 Vote por Uno
 Contienda no partidista
 Los candidatos en esta contienda pueden estar o no estar afiliados a ningún partido político

Alexander Fahmy

Jay Guan

Grace Rivera Oven

Esther L. Wells

Board of Education
District 3
Vote for 1
Non-Partisan Contest
Candidates in this contest may or may not be affiliated with any political party
 Junta de Educación
 Distrito 3
 Vote por Uno
 Contienda no partidista
 Los candidatos en esta contienda pueden estar o no estar afiliados a ningún partido político

Marcus Alzona

Scott Joftus

Julie Yang

Board of Education
District 5
Vote for 1
Non-Partisan Contest
Candidates in this contest may or may not be affiliated with any political party
 Junta de Educación
 Distrito 5
 Vote por Uno
 Contienda no partidista
 Los candidatos en esta contienda pueden estar o no estar afiliados a ningún partido político

Valerie M. Coll

Dawn Iannaco-Hahn

Brenda Wolff

End of Ballot
Fin de le Papeleta





Official Ballot
Gubernatorial Primary Election
July 19, 2022
State of Maryland, Montgomery County
Non-Partisan Ballot

BS NON 48
004-028

Papeleta Electoral Oficial
 Elección Primaria Gubernamental
 19 de julio del 2022
 Estado de Maryland, Condado de Montgomery
 Papeleta del Sin Partido

Instructions
Instrucciones

Making Selections
Seleccionando



Fill in the oval to the left of the name of your choice. You must blacken the oval completely, and do not make any marks outside of the oval. You do not have to vote in every race.

Llene el óvalo a la izquierda del nombre de su selección. Debe rellenar el óvalo completamente y no haga ninguna marca fuera del óvalo. No tiene que votar en cada contienda.



Do not cross out or erase, or your vote may not count. If you make a mistake or a stray mark, you may ask for a new ballot.

No debe tachar o borrar o su voto no se contará. Si comete un error o hace una marca demás, pueda solicitar una nueva papeleta.

Board of Education At Large
Vote for 1

Non-Partisan Contest
Candidates in this contest may or may not be affiliated with any political party
 Junta de Educación
 Representando el Condado
 Vote por Uno
 Contienda no partidista
 Los candidatos en esta contienda pueden estar o no estar afiliados a ningún partido político

- Mike Erickson**
- Michael Fryar**
- J. "Domenic" Giandomenico**
- Karla Silvestre**

Board of Education
District 1

Vote for 1
Non-Partisan Contest
Candidates in this contest may or may not be affiliated with any political party
 Junta de Educación
 Distrito 1
 Vote por Uno
 Contienda no partidista
 Los candidatos en esta contienda pueden estar o no estar afiliados a ningún partido político

- Alexander Fahmy**
- Jay Guan**
- Grace Rivera Oven**
- Esther L. Wells**

Board of Education
District 3

Vote for 1
Non-Partisan Contest
Candidates in this contest may or may not be affiliated with any political party
 Junta de Educación
 Distrito 3
 Vote por Uno
 Contienda no partidista
 Los candidatos en esta contienda pueden estar o no estar afiliados a ningún partido político

- Marcus Alzona**
- Scott Joftus**
- Julie Yang**

Board of Education
District 5

Vote for 1
Non-Partisan Contest
Candidates in this contest may or may not be affiliated with any political party
 Junta de Educación
 Distrito 5
 Vote por Uno
 Contienda no partidista
 Los candidatos en esta contienda pueden estar o no estar afiliados a ningún partido político

- Valerie M. Coll**
- Dawn Iannaco-Hahn**
- Brenda Wolff**

End of Ballot
 Fin de le Papeleta





Official Ballot
Gubernatorial Primary Election
July 19, 2022
State of Maryland, Montgomery County
Non-Partisan Ballot

BS NON 49
004-030

Papeleta Electoral Oficial
 Elección Primaria Gubernamental
 19 de julio del 2022
 Estado de Maryland, Condado de Montgomery
 Papeleta del Sin Partido

Instructions
Instrucciones

Making Selections
Seleccionando



Fill in the oval to the left of the name of your choice. You must blacken the oval completely, and do not make any marks outside of the oval. You do not have to vote in every race.

Llene el óvalo a la izquierda del nombre de su selección. Debe rellenar el óvalo completamente y no haga ninguna marca fuera del óvalo. No tiene que votar en cada contienda.



Do not cross out or erase, or your vote may not count. If you make a mistake or a stray mark, you may ask for a new ballot.

No debe tachar o borrar o su voto no se contará. Si comete un error o hace una marca demás, pueda solicitar una nueva papeleta.

Board of Education At Large
Vote for 1

Non-Partisan Contest
Candidates in this contest may or may not be affiliated with any political party
 Junta de Educación
 Representando el Condado
 Vote por Uno
 Contienda no partidista
 Los candidatos en esta contienda pueden estar o no estar afiliados a ningún partido político

- Mike Erickson**
- Michael Fryar**
- J. "Domenic" Giandomenico**
- Karla Silvestre**

Board of Education
District 1

Vote for 1
Non-Partisan Contest
Candidates in this contest may or may not be affiliated with any political party
 Junta de Educación
 Distrito 1
 Vote por Uno
 Contienda no partidista
 Los candidatos en esta contienda pueden estar o no estar afiliados a ningún partido político

- Alexander Fahmy**
- Jay Guan**
- Grace Rivera Oven**
- Esther L. Wells**

Board of Education
District 3

Vote for 1
Non-Partisan Contest
Candidates in this contest may or may not be affiliated with any political party
 Junta de Educación
 Distrito 3
 Vote por Uno
 Contienda no partidista
 Los candidatos en esta contienda pueden estar o no estar afiliados a ningún partido político

- Marcus Alzona**
- Scott Joftus**
- Julie Yang**

Board of Education
District 5

Vote for 1
Non-Partisan Contest
Candidates in this contest may or may not be affiliated with any political party
 Junta de Educación
 Distrito 5
 Vote por Uno
 Contienda no partidista
 Los candidatos en esta contienda pueden estar o no estar afiliados a ningún partido político

- Valerie M. Coll**
- Dawn Iannaco-Hahn**
- Brenda Wolff**

End of Ballot
 Fin de le Papeleta





Official Ballot
Gubernatorial Primary Election
July 19, 2022
State of Maryland, Montgomery County
Non-Partisan Ballot

BS NON 50
004-031

Papeleta Electoral Oficial
 Elección Primaria Gubernamental
 19 de julio del 2022
 Estado de Maryland, Condado de Montgomery
 Papeleta del Sin Partido

Instructions
Instrucciones

Making Selections
Seleccionando



Fill in the oval to the left of the name of your choice. You must blacken the oval completely, and do not make any marks outside of the oval. You do not have to vote in every race.

Llene el óvalo a la izquierda del nombre de su selección. Debe rellenar el óvalo completamente y no haga ninguna marca fuera del óvalo. No tiene que votar en cada contienda.



Do not cross out or erase, or your vote may not count. If you make a mistake or a stray mark, you may ask for a new ballot.

No debe tachar o borrar o su voto no se contará. Si comete un error o hace una marca demás, pueda solicitar una nueva papeleta.

Board of Education At Large
Vote for 1

Non-Partisan Contest
Candidates in this contest may or may not be affiliated with any political party
 Junta de Educación
 Representando el Condado
 Vote por Uno
 Contienda no partidista
 Los candidatos en esta contienda pueden estar o no estar afiliados a ningún partido político

- Mike Erickson**
- Michael Fryar**
- J. "Domenic" Giandomenico**
- Karla Silvestre**

Board of Education
District 1

Vote for 1
Non-Partisan Contest
Candidates in this contest may or may not be affiliated with any political party
 Junta de Educación
 Distrito 1
 Vote por Uno
 Contienda no partidista
 Los candidatos en esta contienda pueden estar o no estar afiliados a ningún partido político

- Alexander Fahmy**
- Jay Guan**
- Grace Rivera Oven**
- Esther L. Wells**

Board of Education
District 3

Vote for 1
Non-Partisan Contest
Candidates in this contest may or may not be affiliated with any political party
 Junta de Educación
 Distrito 3
 Vote por Uno
 Contienda no partidista
 Los candidatos en esta contienda pueden estar o no estar afiliados a ningún partido político

- Marcus Alzona**
- Scott Joftus**
- Julie Yang**

Board of Education
District 5

Vote for 1
Non-Partisan Contest
Candidates in this contest may or may not be affiliated with any political party
 Junta de Educación
 Distrito 5
 Vote por Uno
 Contienda no partidista
 Los candidatos en esta contienda pueden estar o no estar afiliados a ningún partido político

- Valerie M. Coll**
- Dawn Iannaco-Hahn**
- Brenda Wolff**

End of Ballot
 Fin de le Papeleta





Official Ballot
Gubernatorial Primary Election
July 19, 2022
State of Maryland, Montgomery County
Non-Partisan Ballot

BS NON 51
004-032

Papeleta Electoral Oficial
 Elección Primaria Gubernamental
 19 de julio del 2022
 Estado de Maryland, Condado de Montgomery
 Papeleta del Sin Partido

Instructions
Instrucciones

Making Selections
Seleccionando



Fill in the oval to the left of the name of your choice. You must blacken the oval completely, and do not make any marks outside of the oval. You do not have to vote in every race.

Llene el óvalo a la izquierda del nombre de su selección. Debe rellenar el óvalo completamente y no haga ninguna marca fuera del óvalo. No tiene que votar en cada contienda.



Do not cross out or erase, or your vote may not count. If you make a mistake or a stray mark, you may ask for a new ballot.

No debe tachar o borrar o su voto no se contará. Si comete un error o hace una marca demás, pueda solicitar una nueva papeleta.

Board of Education At Large
Vote for 1

Non-Partisan Contest
Candidates in this contest may or may not be affiliated with any political party
 Junta de Educación
 Representando el Condado
 Vote por Uno
 Contienda no partidista
 Los candidatos en esta contienda pueden estar o no estar afiliados a ningún partido político

- Mike Erickson**
- Michael Fryar**
- J. "Domenic" Giandomenico**
- Karla Silvestre**

Board of Education
District 1

Vote for 1
Non-Partisan Contest
Candidates in this contest may or may not be affiliated with any political party
 Junta de Educación
 Distrito 1
 Vote por Uno
 Contienda no partidista
 Los candidatos en esta contienda pueden estar o no estar afiliados a ningún partido político

- Alexander Fahmy**
- Jay Guan**
- Grace Rivera Oven**
- Esther L. Wells**

Board of Education
District 3

Vote for 1
Non-Partisan Contest
Candidates in this contest may or may not be affiliated with any political party
 Junta de Educación
 Distrito 3
 Vote por Uno
 Contienda no partidista
 Los candidatos en esta contienda pueden estar o no estar afiliados a ningún partido político

- Marcus Alzona**
- Scott Joftus**
- Julie Yang**

Board of Education
District 5

Vote for 1
Non-Partisan Contest
Candidates in this contest may or may not be affiliated with any political party
 Junta de Educación
 Distrito 5
 Vote por Uno
 Contienda no partidista
 Los candidatos en esta contienda pueden estar o no estar afiliados a ningún partido político

- Valerie M. Coll**
- Dawn Iannaco-Hahn**
- Brenda Wolff**

End of Ballot
 Fin de le Papeleta





Official Ballot
Gubernatorial Primary Election
July 19, 2022
State of Maryland, Montgomery County
Non-Partisan Ballot

BS NON 52
004-033

Papeleta Electoral Oficial
 Elección Primaria Gubernamental
 19 de julio del 2022
 Estado de Maryland, Condado de Montgomery
 Papeleta del Sin Partido

Instructions
Instrucciones

Making Selections
Seleccionando

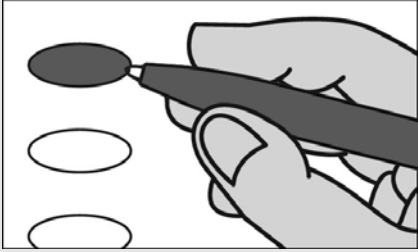

Fill in the oval to the left of the name of your choice. You must blacken the oval completely, and do not make any marks outside of the oval. You do not have to vote in every race.

Llene el óvalo a la izquierda del nombre de su selección. Debe rellenar el óvalo completamente y no haga ninguna marca fuera del óvalo. No tiene que votar en cada contienda.



Do not cross out or erase, or your vote may not count. If you make a mistake or a stray mark, you may ask for a new ballot.

No debe tachar o borrar o su voto no se contará. Si comete un error o hace una marca demás, pueda solicitar una nueva papeleta.

Board of Education At Large
Vote for 1

Non-Partisan Contest
Candidates in this contest may or may not be affiliated with any political party
 Junta de Educación
 Representando el Condado
 Vote por Uno
 Contienda no partidista
 Los candidatos en esta contienda pueden estar o no estar afiliados a ningún partido político

- Mike Erickson**
- Michael Fryar**
- J. "Domenic" Giandomenico**
- Karla Silvestre**

Board of Education
District 1

Vote for 1
Non-Partisan Contest
Candidates in this contest may or may not be affiliated with any political party
 Junta de Educación
 Distrito 1
 Vote por Uno
 Contienda no partidista
 Los candidatos en esta contienda pueden estar o no estar afiliados a ningún partido político

- Alexander Fahmy**
- Jay Guan**
- Grace Rivera Oven**
- Esther L. Wells**

Board of Education
District 3

Vote for 1
Non-Partisan Contest
Candidates in this contest may or may not be affiliated with any political party
 Junta de Educación
 Distrito 3
 Vote por Uno
 Contienda no partidista
 Los candidatos en esta contienda pueden estar o no estar afiliados a ningún partido político

- Marcus Alzona**
- Scott Joftus**
- Julie Yang**

Board of Education
District 5

Vote for 1
Non-Partisan Contest
Candidates in this contest may or may not be affiliated with any political party
 Junta de Educación
 Distrito 5
 Vote por Uno
 Contienda no partidista
 Los candidatos en esta contienda pueden estar o no estar afiliados a ningún partido político

- Valerie M. Coll**
- Dawn Iannaco-Hahn**
- Brenda Wolff**

End of Ballot
 Fin de le Papeleta





Official Ballot
Gubernatorial Primary Election
July 19, 2022
State of Maryland, Montgomery County
Non-Partisan Ballot

BS NON 53
004-034

Papeleta Electoral Oficial
 Elección Primaria Gubernamental
 19 de julio del 2022
 Estado de Maryland, Condado de Montgomery
 Papeleta del Sin Partido

Instructions
Instrucciones

Making Selections
Seleccionando



Fill in the oval to the left of the name of your choice. You must blacken the oval completely, and do not make any marks outside of the oval. You do not have to vote in every race.

Llene el óvalo a la izquierda del nombre de su selección. Debe rellenar el óvalo completamente y no haga ninguna marca fuera del óvalo. No tiene que votar en cada contienda.



Do not cross out or erase, or your vote may not count. If you make a mistake or a stray mark, you may ask for a new ballot.

No debe tachar o borrar o su voto no se contará. Si comete un error o hace una marca demás, pueda solicitar una nueva papeleta.

Board of Education At Large
Vote for 1
Non-Partisan Contest
Candidates in this contest may or may not be affiliated with any political party
 Junta de Educación
 Representando el Condado
 Vote por Uno
 Contienda no partidista
 Los candidatos en esta contienda pueden estar o no estar afiliados a ningún partido político

- Mike Erickson**
- Michael Fryar**
- J. "Domenic" Giandomenico**
- Karla Silvestre**

Board of Education
District 1
Vote for 1
Non-Partisan Contest
Candidates in this contest may or may not be affiliated with any political party
 Junta de Educación
 Distrito 1
 Vote por Uno
 Contienda no partidista
 Los candidatos en esta contienda pueden estar o no estar afiliados a ningún partido político

- Alexander Fahmy**
- Jay Guan**
- Grace Rivera Oven**
- Esther L. Wells**

Board of Education
District 3
Vote for 1
Non-Partisan Contest
Candidates in this contest may or may not be affiliated with any political party
 Junta de Educación
 Distrito 3
 Vote por Uno
 Contienda no partidista
 Los candidatos en esta contienda pueden estar o no estar afiliados a ningún partido político

- Marcus Alzona**
- Scott Joftus**
- Julie Yang**

Board of Education
District 5
Vote for 1
Non-Partisan Contest
Candidates in this contest may or may not be affiliated with any political party
 Junta de Educación
 Distrito 5
 Vote por Uno
 Contienda no partidista
 Los candidatos en esta contienda pueden estar o no estar afiliados a ningún partido político

- Valerie M. Coll**
- Dawn Iannaco-Hahn**
- Brenda Wolff**

End of Ballot
 Fin de le Papeleta





Official Ballot
Gubernatorial Primary Election
July 19, 2022
State of Maryland, Montgomery County
Non-Partisan Ballot

BS NON 54
004-038

Papeleta Electoral Oficial
 Elección Primaria Gubernamental
 19 de julio del 2022
 Estado de Maryland, Condado de Montgomery
 Papeleta del Sin Partido

Instructions
Instrucciones

Making Selections
Seleccionando



Fill in the oval to the left of the name of your choice. You must blacken the oval completely, and do not make any marks outside of the oval. You do not have to vote in every race.

Llene el óvalo a la izquierda del nombre de su selección. Debe rellenar el óvalo completamente y no haga ninguna marca fuera del óvalo. No tiene que votar en cada contienda.



Do not cross out or erase, or your vote may not count. If you make a mistake or a stray mark, you may ask for a new ballot.

No debe tachar o borrar o su voto no se contará. Si comete un error o hace una marca demás, pueda solicitar una nueva papeleta.

Board of Education At Large
Vote for 1

Non-Partisan Contest
Candidates in this contest may or may not be affiliated with any political party
 Junta de Educación
 Representando el Condado
 Vote por Uno
 Contienda no partidista
 Los candidatos en esta contienda pueden estar o no estar afiliados a ningún partido político

- Mike Erickson**
- Michael Fryar**
- J. "Domenic" Giandomenico**
- Karla Silvestre**

Board of Education
District 1

Vote for 1
Non-Partisan Contest
Candidates in this contest may or may not be affiliated with any political party
 Junta de Educación
 Distrito 1
 Vote por Uno
 Contienda no partidista
 Los candidatos en esta contienda pueden estar o no estar afiliados a ningún partido político

- Alexander Fahmy**
- Jay Guan**
- Grace Rivera Oven**
- Esther L. Wells**

Board of Education
District 3

Vote for 1
Non-Partisan Contest
Candidates in this contest may or may not be affiliated with any political party
 Junta de Educación
 Distrito 3
 Vote por Uno
 Contienda no partidista
 Los candidatos en esta contienda pueden estar o no estar afiliados a ningún partido político

- Marcus Alzona**
- Scott Joftus**
- Julie Yang**

Board of Education
District 5

Vote for 1
Non-Partisan Contest
Candidates in this contest may or may not be affiliated with any political party
 Junta de Educación
 Distrito 5
 Vote por Uno
 Contienda no partidista
 Los candidatos en esta contienda pueden estar o no estar afiliados a ningún partido político

- Valerie M. Coll**
- Dawn Iannaco-Hahn**
- Brenda Wolff**

End of Ballot
 Fin de le Papeleta





Official Ballot
Gubernatorial Primary Election
July 19, 2022
State of Maryland, Montgomery County
Non-Partisan Ballot

BS NON 55
004-042

Papeleta Electoral Oficial
 Elección Primaria Gubernamental
 19 de julio del 2022
 Estado de Maryland, Condado de Montgomery
 Papeleta del Sin Partido

Instructions
Instrucciones

Making Selections
Seleccionando



Fill in the oval to the left of the name of your choice. You must blacken the oval completely, and do not make any marks outside of the oval. You do not have to vote in every race.

Llene el óvalo a la izquierda del nombre de su selección. Debe rellenar el óvalo completamente y no haga ninguna marca fuera del óvalo. No tiene que votar en cada contienda.



Do not cross out or erase, or your vote may not count. If you make a mistake or a stray mark, you may ask for a new ballot.

No debe tachar o borrar o su voto no se contará. Si comete un error o hace una marca demás, pueda solicitar una nueva papeleta.

Board of Education At Large
Vote for 1
Non-Partisan Contest
Candidates in this contest may or may not be affiliated with any political party
 Junta de Educación
 Representando el Condado
 Vote por Uno
 Contienda no partidista
 Los candidatos en esta contienda pueden estar o no estar afiliados a ningún partido político

Mike Erickson

Michael Fryar

J. "Domenic" Giandomenico

Karla Silvestre

Board of Education
District 1
Vote for 1
Non-Partisan Contest
Candidates in this contest may or may not be affiliated with any political party
 Junta de Educación
 Distrito 1
 Vote por Uno
 Contienda no partidista
 Los candidatos en esta contienda pueden estar o no estar afiliados a ningún partido político

Alexander Fahmy

Jay Guan

Grace Rivera Oven

Esther L. Wells

Board of Education
District 3
Vote for 1
Non-Partisan Contest
Candidates in this contest may or may not be affiliated with any political party
 Junta de Educación
 Distrito 3
 Vote por Uno
 Contienda no partidista
 Los candidatos en esta contienda pueden estar o no estar afiliados a ningún partido político

Marcus Alzona

Scott Joftus

Julie Yang

Board of Education
District 5
Vote for 1
Non-Partisan Contest
Candidates in this contest may or may not be affiliated with any political party
 Junta de Educación
 Distrito 5
 Vote por Uno
 Contienda no partidista
 Los candidatos en esta contienda pueden estar o no estar afiliados a ningún partido político

Valerie M. Coll

Dawn Iannaco-Hahn

Brenda Wolff

End of Ballot
Fin de le Papeleta





Official Ballot
Gubernatorial Primary Election
July 19, 2022
State of Maryland, Montgomery County
Non-Partisan Ballot

BS NON 56
005-001

Papeleta Electoral Oficial
 Elección Primaria Gubernamental
 19 de julio del 2022
 Estado de Maryland, Condado de Montgomery
 Papeleta del Sin Partido

Instructions
Instrucciones

Making Selections
Seleccionando



Fill in the oval to the left of the name of your choice. You must blacken the oval completely, and do not make any marks outside of the oval. You do not have to vote in every race.

Llene el óvalo a la izquierda del nombre de su selección. Debe rellenar el óvalo completamente y no haga ninguna marca fuera del óvalo. No tiene que votar en cada contienda.



Do not cross out or erase, or your vote may not count. If you make a mistake or a stray mark, you may ask for a new ballot.

No debe tachar o borrar o su voto no se contará. Si comete un error o hace una marca demás, pueda solicitar una nueva papeleta.

Board of Education At Large
Vote for 1

Non-Partisan Contest
Candidates in this contest may or may not be affiliated with any political party
 Junta de Educación
 Representando el Condado
 Vote por Uno
 Contienda no partidista
 Los candidatos en esta contienda pueden estar o no estar afiliados a ningún partido político

- Mike Erickson**
- Michael Fryar**
- J. "Domenic" Giandomenico**
- Karla Silvestre**

Board of Education
District 1

Vote for 1
Non-Partisan Contest
Candidates in this contest may or may not be affiliated with any political party
 Junta de Educación
 Distrito 1
 Vote por Uno
 Contienda no partidista
 Los candidatos en esta contienda pueden estar o no estar afiliados a ningún partido político

- Alexander Fahmy**
- Jay Guan**
- Grace Rivera Oven**
- Esther L. Wells**

Board of Education
District 3

Vote for 1
Non-Partisan Contest
Candidates in this contest may or may not be affiliated with any political party
 Junta de Educación
 Distrito 3
 Vote por Uno
 Contienda no partidista
 Los candidatos en esta contienda pueden estar o no estar afiliados a ningún partido político

- Marcus Alzona**
- Scott Joftus**
- Julie Yang**

Board of Education
District 5

Vote for 1
Non-Partisan Contest
Candidates in this contest may or may not be affiliated with any political party
 Junta de Educación
 Distrito 5
 Vote por Uno
 Contienda no partidista
 Los candidatos en esta contienda pueden estar o no estar afiliados a ningún partido político

- Valerie M. Coll**
- Dawn Iannaco-Hahn**
- Brenda Wolff**

End of Ballot
 Fin de le Papeleta





Official Ballot
Gubernatorial Primary Election
July 19, 2022
State of Maryland, Montgomery County
Non-Partisan Ballot

BS NON 57
005-002

Papeleta Electoral Oficial
 Elección Primaria Gubernamental
 19 de julio del 2022
 Estado de Maryland, Condado de Montgomery
 Papeleta del Sin Partido

Instructions
Instrucciones

Making Selections
Seleccionando



Fill in the oval to the left of the name of your choice. You must blacken the oval completely, and do not make any marks outside of the oval. You do not have to vote in every race.

Llene el óvalo a la izquierda del nombre de su selección. Debe rellenar el óvalo completamente y no haga ninguna marca fuera del óvalo. No tiene que votar en cada contienda.



Do not cross out or erase, or your vote may not count. If you make a mistake or a stray mark, you may ask for a new ballot.

No debe tachar o borrar o su voto no se contará. Si comete un error o hace una marca demás, pueda solicitar una nueva papeleta.

Board of Education At Large
Vote for 1

Non-Partisan Contest
Candidates in this contest may or may not be affiliated with any political party
 Junta de Educación
 Representando el Condado
 Vote por Uno
 Contienda no partidista
 Los candidatos en esta contienda pueden estar o no estar afiliados a ningún partido político

- Mike Erickson**
- Michael Fryar**
- J. "Domenic" Giandomenico**
- Karla Silvestre**

Board of Education
District 1

Vote for 1
Non-Partisan Contest
Candidates in this contest may or may not be affiliated with any political party
 Junta de Educación
 Distrito 1
 Vote por Uno
 Contienda no partidista
 Los candidatos en esta contienda pueden estar o no estar afiliados a ningún partido político

- Alexander Fahmy**
- Jay Guan**
- Grace Rivera Oven**
- Esther L. Wells**

Board of Education
District 3

Vote for 1
Non-Partisan Contest
Candidates in this contest may or may not be affiliated with any political party
 Junta de Educación
 Distrito 3
 Vote por Uno
 Contienda no partidista
 Los candidatos en esta contienda pueden estar o no estar afiliados a ningún partido político

- Marcus Alzona**
- Scott Joftus**
- Julie Yang**

Board of Education
District 5

Vote for 1
Non-Partisan Contest
Candidates in this contest may or may not be affiliated with any political party
 Junta de Educación
 Distrito 5
 Vote por Uno
 Contienda no partidista
 Los candidatos en esta contienda pueden estar o no estar afiliados a ningún partido político

- Valerie M. Coll**
- Dawn Iannaco-Hahn**
- Brenda Wolff**

End of Ballot
 Fin de le Papeleta





Official Ballot
Gubernatorial Primary Election
July 19, 2022
State of Maryland, Montgomery County
Non-Partisan Ballot

BS NON 58
005-003

Papeleta Electoral Oficial
 Elección Primaria Gubernamental
 19 de julio del 2022
 Estado de Maryland, Condado de Montgomery
 Papeleta del Sin Partido

Instructions
Instrucciones

Making Selections
Seleccionando



Fill in the oval to the left of the name of your choice. You must blacken the oval completely, and do not make any marks outside of the oval. You do not have to vote in every race.

Llene el óvalo a la izquierda del nombre de su selección. Debe rellenar el óvalo completamente y no haga ninguna marca fuera del óvalo. No tiene que votar en cada contienda.



Do not cross out or erase, or your vote may not count. If you make a mistake or a stray mark, you may ask for a new ballot.

No debe tachar o borrar o su voto no se contará. Si comete un error o hace una marca demás, pueda solicitar una nueva papeleta.

Board of Education At Large
Vote for 1

Non-Partisan Contest
Candidates in this contest may or may not be affiliated with any political party
 Junta de Educación
 Representando el Condado
 Vote por Uno
 Contienda no partidista
 Los candidatos en esta contienda pueden estar o no estar afiliados a ningún partido político

- Mike Erickson**
- Michael Fryar**
- J. "Domenic" Giandomenico**
- Karla Silvestre**

Board of Education
District 1

Vote for 1
Non-Partisan Contest
Candidates in this contest may or may not be affiliated with any political party
 Junta de Educación
 Distrito 1
 Vote por Uno
 Contienda no partidista
 Los candidatos en esta contienda pueden estar o no estar afiliados a ningún partido político

- Alexander Fahmy**
- Jay Guan**
- Grace Rivera Oven**
- Esther L. Wells**

Board of Education
District 3

Vote for 1
Non-Partisan Contest
Candidates in this contest may or may not be affiliated with any political party
 Junta de Educación
 Distrito 3
 Vote por Uno
 Contienda no partidista
 Los candidatos en esta contienda pueden estar o no estar afiliados a ningún partido político

- Marcus Alzona**
- Scott Joftus**
- Julie Yang**

Board of Education
District 5

Vote for 1
Non-Partisan Contest
Candidates in this contest may or may not be affiliated with any political party
 Junta de Educación
 Distrito 5
 Vote por Uno
 Contienda no partidista
 Los candidatos en esta contienda pueden estar o no estar afiliados a ningún partido político

- Valerie M. Coll**
- Dawn Iannaco-Hahn**
- Brenda Wolff**

End of Ballot
 Fin de le Papeleta





Official Ballot
Gubernatorial Primary Election
July 19, 2022
State of Maryland, Montgomery County
Non-Partisan Ballot

BS NON 59
005-004

Papeleta Electoral Oficial
 Elección Primaria Gubernamental
 19 de julio del 2022
 Estado de Maryland, Condado de Montgomery
 Papeleta del Sin Partido

Instructions
Instrucciones

Making Selections
Seleccionando



Fill in the oval to the left of the name of your choice. You must blacken the oval completely, and do not make any marks outside of the oval. You do not have to vote in every race.

Llene el óvalo a la izquierda del nombre de su selección. Debe rellenar el óvalo completamente y no haga ninguna marca fuera del óvalo. No tiene que votar en cada contienda.



Do not cross out or erase, or your vote may not count. If you make a mistake or a stray mark, you may ask for a new ballot.

No debe tachar o borrar o su voto no se contará. Si comete un error o hace una marca demás, pueda solicitar una nueva papeleta.

Board of Education At Large
Vote for 1

Non-Partisan Contest
Candidates in this contest may or may not be affiliated with any political party
 Junta de Educación
 Representando el Condado
 Vote por Uno
 Contienda no partidista
 Los candidatos en esta contienda pueden estar o no estar afiliados a ningún partido político

- Mike Erickson**
- Michael Fryar**
- J. "Domenic" Giandomenico**
- Karla Silvestre**

Board of Education
District 1

Vote for 1
Non-Partisan Contest
Candidates in this contest may or may not be affiliated with any political party
 Junta de Educación
 Distrito 1
 Vote por Uno
 Contienda no partidista
 Los candidatos en esta contienda pueden estar o no estar afiliados a ningún partido político

- Alexander Fahmy**
- Jay Guan**
- Grace Rivera Oven**
- Esther L. Wells**

Board of Education
District 3

Vote for 1
Non-Partisan Contest
Candidates in this contest may or may not be affiliated with any political party
 Junta de Educación
 Distrito 3
 Vote por Uno
 Contienda no partidista
 Los candidatos en esta contienda pueden estar o no estar afiliados a ningún partido político

- Marcus Alzona**
- Scott Joftus**
- Julie Yang**

Board of Education
District 5

Vote for 1
Non-Partisan Contest
Candidates in this contest may or may not be affiliated with any political party
 Junta de Educación
 Distrito 5
 Vote por Uno
 Contienda no partidista
 Los candidatos en esta contienda pueden estar o no estar afiliados a ningún partido político

- Valerie M. Coll**
- Dawn Iannaco-Hahn**
- Brenda Wolff**

End of Ballot
 Fin de le Papeleta





Official Ballot
Gubernatorial Primary Election
July 19, 2022
State of Maryland, Montgomery County
Non-Partisan Ballot

BS NON 60
005-005

Papeleta Electoral Oficial
 Elección Primaria Gubernamental
 19 de julio del 2022
 Estado de Maryland, Condado de Montgomery
 Papeleta del Sin Partido

Instructions
Instrucciones

Making Selections
Seleccionando



Fill in the oval to the left of the name of your choice. You must blacken the oval completely, and do not make any marks outside of the oval. You do not have to vote in every race.

Llene el óvalo a la izquierda del nombre de su selección. Debe rellenar el óvalo completamente y no haga ninguna marca fuera del óvalo. No tiene que votar en cada contienda.



Do not cross out or erase, or your vote may not count. If you make a mistake or a stray mark, you may ask for a new ballot.

No debe tachar o borrar o su voto no se contará. Si comete un error o hace una marca demás, pueda solicitar una nueva papeleta.

Board of Education At Large
Vote for 1

Non-Partisan Contest
Candidates in this contest may or may not be affiliated with any political party
 Junta de Educación
 Representando el Condado
 Vote por Uno
 Contienda no partidista
 Los candidatos en esta contienda pueden estar o no estar afiliados a ningún partido político

- Mike Erickson**
- Michael Fryar**
- J. "Domenic" Giandomenico**
- Karla Silvestre**

Board of Education
District 1

Vote for 1
Non-Partisan Contest
Candidates in this contest may or may not be affiliated with any political party
 Junta de Educación
 Distrito 1
 Vote por Uno
 Contienda no partidista
 Los candidatos en esta contienda pueden estar o no estar afiliados a ningún partido político

- Alexander Fahmy**
- Jay Guan**
- Grace Rivera Oven**
- Esther L. Wells**

Board of Education
District 3

Vote for 1
Non-Partisan Contest
Candidates in this contest may or may not be affiliated with any political party
 Junta de Educación
 Distrito 3
 Vote por Uno
 Contienda no partidista
 Los candidatos en esta contienda pueden estar o no estar afiliados a ningún partido político

- Marcus Alzona**
- Scott Joftus**
- Julie Yang**

Board of Education
District 5

Vote for 1
Non-Partisan Contest
Candidates in this contest may or may not be affiliated with any political party
 Junta de Educación
 Distrito 5
 Vote por Uno
 Contienda no partidista
 Los candidatos en esta contienda pueden estar o no estar afiliados a ningún partido político

- Valerie M. Coll**
- Dawn Iannaco-Hahn**
- Brenda Wolff**

End of Ballot
 Fin de le Papeleta





Official Ballot
Gubernatorial Primary Election
July 19, 2022
State of Maryland, Montgomery County
Non-Partisan Ballot

BS NON 61
005-006

Papeleta Electoral Oficial
 Elección Primaria Gubernamental
 19 de julio del 2022
 Estado de Maryland, Condado de Montgomery
 Papeleta del Sin Partido

Instructions
Instrucciones

Making Selections
Seleccionando

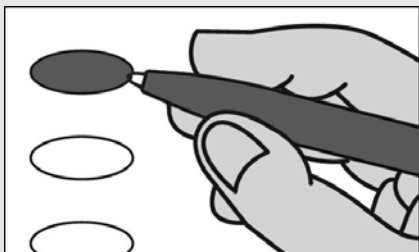

Fill in the oval to the left of the name of your choice. You must blacken the oval completely, and do not make any marks outside of the oval. You do not have to vote in every race.

Llene el óvalo a la izquierda del nombre de su selección. Debe rellenar el óvalo completamente y no haga ninguna marca fuera del óvalo. No tiene que votar en cada contienda.



Do not cross out or erase, or your vote may not count. If you make a mistake or a stray mark, you may ask for a new ballot.

No debe tachar o borrar o su voto no se contará. Si comete un error o hace una marca demás, pueda solicitar una nueva papeleta.

Board of Education At Large
Vote for 1

Non-Partisan Contest
Candidates in this contest may or may not be affiliated with any political party
 Junta de Educación
 Representando el Condado
 Vote por Uno
 Contienda no partidista
 Los candidatos en esta contienda pueden estar o no estar afiliados a ningún partido político

Mike Erickson

Michael Fryar

J. "Domenic" Giandomenico

Karla Silvestre

Board of Education
District 1

Vote for 1
Non-Partisan Contest
Candidates in this contest may or may not be affiliated with any political party
 Junta de Educación
 Distrito 1
 Vote por Uno
 Contienda no partidista
 Los candidatos en esta contienda pueden estar o no estar afiliados a ningún partido político

Alexander Fahmy

Jay Guan

Grace Rivera Oven

Esther L. Wells

Board of Education
District 3

Vote for 1
Non-Partisan Contest
Candidates in this contest may or may not be affiliated with any political party
 Junta de Educación
 Distrito 3
 Vote por Uno
 Contienda no partidista
 Los candidatos en esta contienda pueden estar o no estar afiliados a ningún partido político

Marcus Alzona

Scott Joftus

Julie Yang

Board of Education
District 5

Vote for 1
Non-Partisan Contest
Candidates in this contest may or may not be affiliated with any political party
 Junta de Educación
 Distrito 5
 Vote por Uno
 Contienda no partidista
 Los candidatos en esta contienda pueden estar o no estar afiliados a ningún partido político

Valerie M. Coll

Dawn Iannaco-Hahn

Brenda Wolff

End of Ballot
Fin de le Papeleta





Official Ballot
Gubernatorial Primary Election
July 19, 2022
State of Maryland, Montgomery County
Non-Partisan Ballot

BS NON 62
005-008

Papeleta Electoral Oficial
 Elección Primaria Gubernamental
 19 de julio del 2022
 Estado de Maryland, Condado de Montgomery
 Papeleta del Sin Partido

Instructions
Instrucciones

Making Selections
Seleccionando



Fill in the oval to the left of the name of your choice. You must blacken the oval completely, and do not make any marks outside of the oval. You do not have to vote in every race.

Llene el óvalo a la izquierda del nombre de su selección. Debe rellenar el óvalo completamente y no haga ninguna marca fuera del óvalo. No tiene que votar en cada contienda.



Do not cross out or erase, or your vote may not count. If you make a mistake or a stray mark, you may ask for a new ballot.

No debe tachar o borrar o su voto no se contará. Si comete un error o hace una marca demás, pueda solicitar una nueva papeleta.

Board of Education At Large
Vote for 1

Non-Partisan Contest
Candidates in this contest may or may not be affiliated with any political party
 Junta de Educación
 Representando el Condado
 Vote por Uno
 Contienda no partidista
 Los candidatos en esta contienda pueden estar o no estar afiliados a ningún partido político

- Mike Erickson**
- Michael Fryar**
- J. "Domenic" Giandomenico**
- Karla Silvestre**

Board of Education
District 1

Vote for 1
Non-Partisan Contest
Candidates in this contest may or may not be affiliated with any political party
 Junta de Educación
 Distrito 1
 Vote por Uno
 Contienda no partidista
 Los candidatos en esta contienda pueden estar o no estar afiliados a ningún partido político

- Alexander Fahmy**
- Jay Guan**
- Grace Rivera Oven**
- Esther L. Wells**

Board of Education
District 3

Vote for 1
Non-Partisan Contest
Candidates in this contest may or may not be affiliated with any political party
 Junta de Educación
 Distrito 3
 Vote por Uno
 Contienda no partidista
 Los candidatos en esta contienda pueden estar o no estar afiliados a ningún partido político

- Marcus Alzona**
- Scott Joftus**
- Julie Yang**

Board of Education
District 5

Vote for 1
Non-Partisan Contest
Candidates in this contest may or may not be affiliated with any political party
 Junta de Educación
 Distrito 5
 Vote por Uno
 Contienda no partidista
 Los candidatos en esta contienda pueden estar o no estar afiliados a ningún partido político

- Valerie M. Coll**
- Dawn Iannaco-Hahn**
- Brenda Wolff**

End of Ballot
Fin de le Papeleta





Official Ballot
Gubernatorial Primary Election
July 19, 2022
State of Maryland, Montgomery County
Non-Partisan Ballot

BS NON 63
005-009

Papeleta Electoral Oficial
 Elección Primaria Gubernamental
 19 de julio del 2022
 Estado de Maryland, Condado de Montgomery
 Papeleta del Sin Partido

Instructions
Instrucciones

Making Selections
Seleccionando

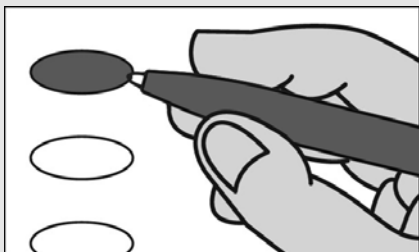

Fill in the oval to the left of the name of your choice. You must blacken the oval completely, and do not make any marks outside of the oval. You do not have to vote in every race.

Llene el óvalo a la izquierda del nombre de su selección. Debe rellenar el óvalo completamente y no haga ninguna marca fuera del óvalo. No tiene que votar en cada contienda.



Do not cross out or erase, or your vote may not count. If you make a mistake or a stray mark, you may ask for a new ballot.

No debe tachar o borrar o su voto no se contará. Si comete un error o hace una marca demás, pueda solicitar una nueva papeleta.

Board of Education At Large
Vote for 1

Non-Partisan Contest
Candidates in this contest may or may not be affiliated with any political party
 Junta de Educación
 Representando el Condado
 Vote por Uno
 Contienda no partidista
 Los candidatos en esta contienda pueden estar o no estar afiliados a ningún partido político

Mike Erickson

Michael Fryar

J. "Domenic" Giandomenico

Karla Silvestre

Board of Education
District 1

Vote for 1
Non-Partisan Contest
Candidates in this contest may or may not be affiliated with any political party
 Junta de Educación
 Distrito 1
 Vote por Uno
 Contienda no partidista
 Los candidatos en esta contienda pueden estar o no estar afiliados a ningún partido político

Alexander Fahmy

Jay Guan

Grace Rivera Oven

Esther L. Wells

Board of Education
District 3

Vote for 1
Non-Partisan Contest
Candidates in this contest may or may not be affiliated with any political party
 Junta de Educación
 Distrito 3
 Vote por Uno
 Contienda no partidista
 Los candidatos en esta contienda pueden estar o no estar afiliados a ningún partido político

Marcus Alzona

Scott Joftus

Julie Yang

Board of Education
District 5

Vote for 1
Non-Partisan Contest
Candidates in this contest may or may not be affiliated with any political party
 Junta de Educación
 Distrito 5
 Vote por Uno
 Contienda no partidista
 Los candidatos en esta contienda pueden estar o no estar afiliados a ningún partido político

Valerie M. Coll

Dawn Iannaco-Hahn

Brenda Wolff

End of Ballot
Fin de le Papeleta





Official Ballot
Gubernatorial Primary Election
July 19, 2022
State of Maryland, Montgomery County
Non-Partisan Ballot

BS NON 64
005-010

Papeleta Electoral Oficial
 Elección Primaria Gubernamental
 19 de julio del 2022
 Estado de Maryland, Condado de Montgomery
 Papeleta del Sin Partido

Instructions
Instrucciones

Making Selections
Seleccionando



Fill in the oval to the left of the name of your choice. You must blacken the oval completely, and do not make any marks outside of the oval. You do not have to vote in every race.

Llene el óvalo a la izquierda del nombre de su selección. Debe rellenar el óvalo completamente y no haga ninguna marca fuera del óvalo. No tiene que votar en cada contienda.



Do not cross out or erase, or your vote may not count. If you make a mistake or a stray mark, you may ask for a new ballot.

No debe tachar o borrar o su voto no se contará. Si comete un error o hace una marca demás, pueda solicitar una nueva papeleta.

Board of Education At Large
Vote for 1

Non-Partisan Contest
Candidates in this contest may or may not be affiliated with any political party
 Junta de Educación
 Representando el Condado
 Vote por Uno
 Contienda no partidista
 Los candidatos en esta contienda pueden estar o no estar afiliados a ningún partido político

- Mike Erickson**
- Michael Fryar**
- J. "Domenic" Giandomenico**
- Karla Silvestre**

Board of Education
District 1

Vote for 1
Non-Partisan Contest
Candidates in this contest may or may not be affiliated with any political party
 Junta de Educación
 Distrito 1
 Vote por Uno
 Contienda no partidista
 Los candidatos en esta contienda pueden estar o no estar afiliados a ningún partido político

- Alexander Fahmy**
- Jay Guan**
- Grace Rivera Oven**
- Esther L. Wells**

Board of Education
District 3

Vote for 1
Non-Partisan Contest
Candidates in this contest may or may not be affiliated with any political party
 Junta de Educación
 Distrito 3
 Vote por Uno
 Contienda no partidista
 Los candidatos en esta contienda pueden estar o no estar afiliados a ningún partido político

- Marcus Alzona**
- Scott Joftus**
- Julie Yang**

Board of Education
District 5

Vote for 1
Non-Partisan Contest
Candidates in this contest may or may not be affiliated with any political party
 Junta de Educación
 Distrito 5
 Vote por Uno
 Contienda no partidista
 Los candidatos en esta contienda pueden estar o no estar afiliados a ningún partido político

- Valerie M. Coll**
- Dawn Iannaco-Hahn**
- Brenda Wolff**

End of Ballot
 Fin de le Papeleta





Official Ballot
Gubernatorial Primary Election
July 19, 2022
State of Maryland, Montgomery County
Non-Partisan Ballot

BS NON 65
005-011

Papeleta Electoral Oficial
 Elección Primaria Gubernamental
 19 de julio del 2022
 Estado de Maryland, Condado de Montgomery
 Papeleta del Sin Partido

Instructions
Instrucciones

Making Selections
Seleccionando



Fill in the oval to the left of the name of your choice. You must blacken the oval completely, and do not make any marks outside of the oval. You do not have to vote in every race.

Llene el óvalo a la izquierda del nombre de su selección. Debe rellenar el óvalo completamente y no haga ninguna marca fuera del óvalo. No tiene que votar en cada contienda.



Do not cross out or erase, or your vote may not count. If you make a mistake or a stray mark, you may ask for a new ballot.

No debe tachar o borrar o su voto no se contará. Si comete un error o hace una marca demás, pueda solicitar una nueva papeleta.

Board of Education At Large
Vote for 1
Non-Partisan Contest
Candidates in this contest may or may not be affiliated with any political party
 Junta de Educación
 Representando el Condado
 Vote por Uno
 Contienda no partidista
 Los candidatos en esta contienda pueden estar o no estar afiliados a ningún partido político

Mike Erickson

Michael Fryar

J. "Domenic" Giandomenico

Karla Silvestre

Board of Education
District 1
Vote for 1
Non-Partisan Contest
Candidates in this contest may or may not be affiliated with any political party
 Junta de Educación
 Distrito 1
 Vote por Uno
 Contienda no partidista
 Los candidatos en esta contienda pueden estar o no estar afiliados a ningún partido político

Alexander Fahmy

Jay Guan

Grace Rivera Oven

Esther L. Wells

Board of Education
District 3
Vote for 1
Non-Partisan Contest
Candidates in this contest may or may not be affiliated with any political party
 Junta de Educación
 Distrito 3
 Vote por Uno
 Contienda no partidista
 Los candidatos en esta contienda pueden estar o no estar afiliados a ningún partido político

Marcus Alzona

Scott Joftus

Julie Yang

Board of Education
District 5
Vote for 1
Non-Partisan Contest
Candidates in this contest may or may not be affiliated with any political party
 Junta de Educación
 Distrito 5
 Vote por Uno
 Contienda no partidista
 Los candidatos en esta contienda pueden estar o no estar afiliados a ningún partido político

Valerie M. Coll

Dawn Iannaco-Hahn

Brenda Wolff

End of Ballot
Fin de le Papeleta





Official Ballot
Gubernatorial Primary Election
July 19, 2022
State of Maryland, Montgomery County
Non-Partisan Ballot

BS NON 66
005-012

Papeleta Electoral Oficial
 Elección Primaria Gubernamental
 19 de julio del 2022
 Estado de Maryland, Condado de Montgomery
 Papeleta del Sin Partido

Instructions
Instrucciones

Making Selections
Seleccionando



Fill in the oval to the left of the name of your choice. You must blacken the oval completely, and do not make any marks outside of the oval. You do not have to vote in every race.

Llene el óvalo a la izquierda del nombre de su selección. Debe rellenar el óvalo completamente y no haga ninguna marca fuera del óvalo. No tiene que votar en cada contienda.



Do not cross out or erase, or your vote may not count. If you make a mistake or a stray mark, you may ask for a new ballot.

No debe tachar o borrar o su voto no se contará. Si comete un error o hace una marca demás, pueda solicitar una nueva papeleta.

Board of Education At Large
Vote for 1

Non-Partisan Contest
Candidates in this contest may or may not be affiliated with any political party
 Junta de Educación
 Representando el Condado
 Vote por Uno
 Contienda no partidista
 Los candidatos en esta contienda pueden estar o no estar afiliados a ningún partido político

- Mike Erickson**
- Michael Fryar**
- J. "Domenic" Giandomenico**
- Karla Silvestre**

Board of Education
District 1

Vote for 1
Non-Partisan Contest
Candidates in this contest may or may not be affiliated with any political party
 Junta de Educación
 Distrito 1
 Vote por Uno
 Contienda no partidista
 Los candidatos en esta contienda pueden estar o no estar afiliados a ningún partido político

- Alexander Fahmy**
- Jay Guan**
- Grace Rivera Oven**
- Esther L. Wells**

Board of Education
District 3

Vote for 1
Non-Partisan Contest
Candidates in this contest may or may not be affiliated with any political party
 Junta de Educación
 Distrito 3
 Vote por Uno
 Contienda no partidista
 Los candidatos en esta contienda pueden estar o no estar afiliados a ningún partido político

- Marcus Alzona**
- Scott Joftus**
- Julie Yang**

Board of Education
District 5

Vote for 1
Non-Partisan Contest
Candidates in this contest may or may not be affiliated with any political party
 Junta de Educación
 Distrito 5
 Vote por Uno
 Contienda no partidista
 Los candidatos en esta contienda pueden estar o no estar afiliados a ningún partido político

- Valerie M. Coll**
- Dawn Iannaco-Hahn**
- Brenda Wolff**

End of Ballot
 Fin de le Papeleta





Official Ballot
Gubernatorial Primary Election
July 19, 2022
State of Maryland, Montgomery County
Non-Partisan Ballot

BS NON 67
005-013

Papeleta Electoral Oficial
 Elección Primaria Gubernamental
 19 de julio del 2022
 Estado de Maryland, Condado de Montgomery
 Papeleta del Sin Partido

Instructions
Instrucciones

Making Selections
Seleccionando



Fill in the oval to the left of the name of your choice. You must blacken the oval completely, and do not make any marks outside of the oval. You do not have to vote in every race.

Llene el óvalo a la izquierda del nombre de su selección. Debe rellenar el óvalo completamente y no haga ninguna marca fuera del óvalo. No tiene que votar en cada contienda.



Do not cross out or erase, or your vote may not count. If you make a mistake or a stray mark, you may ask for a new ballot.

No debe tachar o borrar o su voto no se contará. Si comete un error o hace una marca demás, pueda solicitar una nueva papeleta.

Board of Education At Large
Vote for 1

Non-Partisan Contest
Candidates in this contest may or may not be affiliated with any political party
 Junta de Educación
 Representando el Condado
 Vote por Uno
 Contienda no partidista
 Los candidatos en esta contienda pueden estar o no estar afiliados a ningún partido político

Mike Erickson

Michael Fryar

J. "Domenic" Giandomenico

Karla Silvestre

Board of Education
District 1

Vote for 1
Non-Partisan Contest
Candidates in this contest may or may not be affiliated with any political party
 Junta de Educación
 Distrito 1
 Vote por Uno
 Contienda no partidista
 Los candidatos en esta contienda pueden estar o no estar afiliados a ningún partido político

Alexander Fahmy

Jay Guan

Grace Rivera Oven

Esther L. Wells

Board of Education
District 3

Vote for 1
Non-Partisan Contest
Candidates in this contest may or may not be affiliated with any political party
 Junta de Educación
 Distrito 3
 Vote por Uno
 Contienda no partidista
 Los candidatos en esta contienda pueden estar o no estar afiliados a ningún partido político

Marcus Alzona

Scott Joftus

Julie Yang

Board of Education
District 5

Vote for 1
Non-Partisan Contest
Candidates in this contest may or may not be affiliated with any political party
 Junta de Educación
 Distrito 5
 Vote por Uno
 Contienda no partidista
 Los candidatos en esta contienda pueden estar o no estar afiliados a ningún partido político

Valerie M. Coll

Dawn Iannaco-Hahn

Brenda Wolff

End of Ballot
Fin de le Papeleta





Official Ballot
Gubernatorial Primary Election
July 19, 2022
State of Maryland, Montgomery County
Non-Partisan Ballot

BS NON 68
005-014

Papeleta Electoral Oficial
 Elección Primaria Gubernamental
 19 de julio del 2022
 Estado de Maryland, Condado de Montgomery
 Papeleta del Sin Partido

Instructions
Instrucciones

Making Selections
Seleccionando



Fill in the oval to the left of the name of your choice. You must blacken the oval completely, and do not make any marks outside of the oval. You do not have to vote in every race.

Llene el óvalo a la izquierda del nombre de su selección. Debe rellenar el óvalo completamente y no haga ninguna marca fuera del óvalo. No tiene que votar en cada contienda.



Do not cross out or erase, or your vote may not count. If you make a mistake or a stray mark, you may ask for a new ballot.

No debe tachar o borrar o su voto no se contará. Si comete un error o hace una marca demás, pueda solicitar una nueva papeleta.

Board of Education At Large
Vote for 1

Non-Partisan Contest
Candidates in this contest may or may not be affiliated with any political party
 Junta de Educación
 Representando el Condado
 Vote por Uno
 Contienda no partidista
 Los candidatos en esta contienda pueden estar o no estar afiliados a ningún partido político

- Mike Erickson**
- Michael Fryar**
- J. "Domenic" Giandomenico**
- Karla Silvestre**

Board of Education
District 1

Vote for 1
Non-Partisan Contest
Candidates in this contest may or may not be affiliated with any political party
 Junta de Educación
 Distrito 1
 Vote por Uno
 Contienda no partidista
 Los candidatos en esta contienda pueden estar o no estar afiliados a ningún partido político

- Alexander Fahmy**
- Jay Guan**
- Grace Rivera Oven**
- Esther L. Wells**

Board of Education
District 3

Vote for 1
Non-Partisan Contest
Candidates in this contest may or may not be affiliated with any political party
 Junta de Educación
 Distrito 3
 Vote por Uno
 Contienda no partidista
 Los candidatos en esta contienda pueden estar o no estar afiliados a ningún partido político

- Marcus Alzona**
- Scott Joftus**
- Julie Yang**

Board of Education
District 5

Vote for 1
Non-Partisan Contest
Candidates in this contest may or may not be affiliated with any political party
 Junta de Educación
 Distrito 5
 Vote por Uno
 Contienda no partidista
 Los candidatos en esta contienda pueden estar o no estar afiliados a ningún partido político

- Valerie M. Coll**
- Dawn Iannaco-Hahn**
- Brenda Wolff**

End of Ballot
 Fin de la Papeleta





Official Ballot
Gubernatorial Primary Election
July 19, 2022
State of Maryland, Montgomery County
Non-Partisan Ballot

BS NON 69
005-015

Papeleta Electoral Oficial
 Elección Primaria Gubernamental
 19 de julio del 2022
 Estado de Maryland, Condado de Montgomery
 Papeleta del Sin Partido

Instructions
Instrucciones

Making Selections
Seleccionando



Fill in the oval to the left of the name of your choice. You must blacken the oval completely, and do not make any marks outside of the oval. You do not have to vote in every race.

Llene el óvalo a la izquierda del nombre de su selección. Debe rellenar el óvalo completamente y no haga ninguna marca fuera del óvalo. No tiene que votar en cada contienda.



Do not cross out or erase, or your vote may not count. If you make a mistake or a stray mark, you may ask for a new ballot.

No debe tachar o borrar o su voto no se contará. Si comete un error o hace una marca demás, pueda solicitar una nueva papeleta.

Board of Education At Large
Vote for 1

Non-Partisan Contest
Candidates in this contest may or may not be affiliated with any political party
 Junta de Educación
 Representando el Condado
 Vote por Uno
 Contienda no partidista
 Los candidatos en esta contienda pueden estar o no estar afiliados a ningún partido político

- Mike Erickson**
- Michael Fryar**
- J. "Domenic" Giandomenico**
- Karla Silvestre**

Board of Education
District 1

Vote for 1
Non-Partisan Contest
Candidates in this contest may or may not be affiliated with any political party
 Junta de Educación
 Distrito 1
 Vote por Uno
 Contienda no partidista
 Los candidatos en esta contienda pueden estar o no estar afiliados a ningún partido político

- Alexander Fahmy**
- Jay Guan**
- Grace Rivera Oven**
- Esther L. Wells**

Board of Education
District 3

Vote for 1
Non-Partisan Contest
Candidates in this contest may or may not be affiliated with any political party
 Junta de Educación
 Distrito 3
 Vote por Uno
 Contienda no partidista
 Los candidatos en esta contienda pueden estar o no estar afiliados a ningún partido político

- Marcus Alzona**
- Scott Joftus**
- Julie Yang**

Board of Education
District 5

Vote for 1
Non-Partisan Contest
Candidates in this contest may or may not be affiliated with any political party
 Junta de Educación
 Distrito 5
 Vote por Uno
 Contienda no partidista
 Los candidatos en esta contienda pueden estar o no estar afiliados a ningún partido político

- Valerie M. Coll**
- Dawn Iannaco-Hahn**
- Brenda Wolff**

End of Ballot
 Fin de le Papeleta





Official Ballot
Gubernatorial Primary Election
July 19, 2022
State of Maryland, Montgomery County
Non-Partisan Ballot

BS NON 70
005-016

Papeleta Electoral Oficial
 Elección Primaria Gubernamental
 19 de julio del 2022
 Estado de Maryland, Condado de Montgomery
 Papeleta del Sin Partido

Instructions
Instrucciones

Making Selections
Seleccionando



Fill in the oval to the left of the name of your choice. You must blacken the oval completely, and do not make any marks outside of the oval. You do not have to vote in every race.

Llene el óvalo a la izquierda del nombre de su selección. Debe rellenar el óvalo completamente y no haga ninguna marca fuera del óvalo. No tiene que votar en cada contienda.



Do not cross out or erase, or your vote may not count. If you make a mistake or a stray mark, you may ask for a new ballot.

No debe tachar o borrar o su voto no se contará. Si comete un error o hace una marca demás, pueda solicitar una nueva papeleta.

Board of Education At Large
Vote for 1

Non-Partisan Contest
Candidates in this contest may or may not be affiliated with any political party
 Junta de Educación
 Representando el Condado
 Vote por Uno
 Contienda no partidista
 Los candidatos en esta contienda pueden estar o no estar afiliados a ningún partido político

Mike Erickson

Michael Fryar

J. "Domenic" Giandomenico

Karla Silvestre

Board of Education
District 1

Vote for 1
Non-Partisan Contest
Candidates in this contest may or may not be affiliated with any political party
 Junta de Educación
 Distrito 1
 Vote por Uno
 Contienda no partidista
 Los candidatos en esta contienda pueden estar o no estar afiliados a ningún partido político

Alexander Fahmy

Jay Guan

Grace Rivera Oven

Esther L. Wells

Board of Education
District 3

Vote for 1
Non-Partisan Contest
Candidates in this contest may or may not be affiliated with any political party
 Junta de Educación
 Distrito 3
 Vote por Uno
 Contienda no partidista
 Los candidatos en esta contienda pueden estar o no estar afiliados a ningún partido político

Marcus Alzona

Scott Joftus

Julie Yang

Board of Education
District 5

Vote for 1
Non-Partisan Contest
Candidates in this contest may or may not be affiliated with any political party
 Junta de Educación
 Distrito 5
 Vote por Uno
 Contienda no partidista
 Los candidatos en esta contienda pueden estar o no estar afiliados a ningún partido político

Valerie M. Coll

Dawn Iannaco-Hahn

Brenda Wolff

End of Ballot
Fin de la Papeleta





Official Ballot
Gubernatorial Primary Election
July 19, 2022
State of Maryland, Montgomery County
Non-Partisan Ballot

BS NON 71
005-017

Papeleta Electoral Oficial
 Elección Primaria Gubernamental
 19 de julio del 2022
 Estado de Maryland, Condado de Montgomery
 Papeleta del Sin Partido

Instructions
Instrucciones

Making Selections
Seleccionando

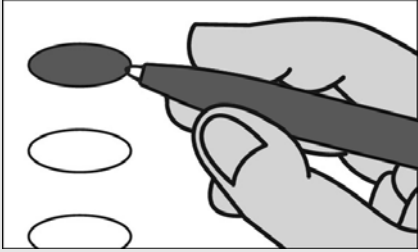

Fill in the oval to the left of the name of your choice. You must blacken the oval completely, and do not make any marks outside of the oval. You do not have to vote in every race.

Llene el óvalo a la izquierda del nombre de su selección. Debe rellenar el óvalo completamente y no haga ninguna marca fuera del óvalo. No tiene que votar en cada contienda.



Do not cross out or erase, or your vote may not count. If you make a mistake or a stray mark, you may ask for a new ballot.

No debe tachar o borrar o su voto no se contará. Si comete un error o hace una marca demás, pueda solicitar una nueva papeleta.

Board of Education At Large
Vote for 1
Non-Partisan Contest
Candidates in this contest may or may not be affiliated with any political party
 Junta de Educación
 Representando el Condado
 Vote por Uno
 Contienda no partidista
 Los candidatos en esta contienda pueden estar o no estar afiliados a ningún partido político

- Mike Erickson**
- Michael Fryar**
- J. "Domenic" Giandomenico**
- Karla Silvestre**

Board of Education
District 1
Vote for 1
Non-Partisan Contest
Candidates in this contest may or may not be affiliated with any political party
 Junta de Educación
 Distrito 1
 Vote por Uno
 Contienda no partidista
 Los candidatos en esta contienda pueden estar o no estar afiliados a ningún partido político

- Alexander Fahmy**
- Jay Guan**
- Grace Rivera Oven**
- Esther L. Wells**

Board of Education
District 3
Vote for 1
Non-Partisan Contest
Candidates in this contest may or may not be affiliated with any political party
 Junta de Educación
 Distrito 3
 Vote por Uno
 Contienda no partidista
 Los candidatos en esta contienda pueden estar o no estar afiliados a ningún partido político

- Marcus Alzona**
- Scott Joftus**
- Julie Yang**

Board of Education
District 5
Vote for 1
Non-Partisan Contest
Candidates in this contest may or may not be affiliated with any political party
 Junta de Educación
 Distrito 5
 Vote por Uno
 Contienda no partidista
 Los candidatos en esta contienda pueden estar o no estar afiliados a ningún partido político

- Valerie M. Coll**
- Dawn Iannaco-Hahn**
- Brenda Wolff**

End of Ballot
 Fin de le Papeleta





Official Ballot
Gubernatorial Primary Election
July 19, 2022
State of Maryland, Montgomery County
Non-Partisan Ballot

BS NON 72
005-018

Papeleta Electoral Oficial
 Elección Primaria Gubernamental
 19 de julio del 2022
 Estado de Maryland, Condado de Montgomery
 Papeleta del Sin Partido

Instructions
Instrucciones

Making Selections
Seleccionando



Fill in the oval to the left of the name of your choice. You must blacken the oval completely, and do not make any marks outside of the oval. You do not have to vote in every race.

Llene el óvalo a la izquierda del nombre de su selección. Debe rellenar el óvalo completamente y no haga ninguna marca fuera del óvalo. No tiene que votar en cada contienda.



Do not cross out or erase, or your vote may not count. If you make a mistake or a stray mark, you may ask for a new ballot.

No debe tachar o borrar o su voto no se contará. Si comete un error o hace una marca demás, pueda solicitar una nueva papeleta.

Board of Education At Large
Vote for 1

Non-Partisan Contest
Candidates in this contest may or may not be affiliated with any political party
 Junta de Educación
 Representando el Condado
 Vote por Uno
 Contienda no partidista
 Los candidatos en esta contienda pueden estar o no estar afiliados a ningún partido político

Mike Erickson

Michael Fryar

J. "Domenic" Giandomenico

Karla Silvestre

Board of Education
District 1

Vote for 1
Non-Partisan Contest
Candidates in this contest may or may not be affiliated with any political party
 Junta de Educación
 Distrito 1
 Vote por Uno
 Contienda no partidista
 Los candidatos en esta contienda pueden estar o no estar afiliados a ningún partido político

Alexander Fahmy

Jay Guan

Grace Rivera Oven

Esther L. Wells

Board of Education
District 3

Vote for 1
Non-Partisan Contest
Candidates in this contest may or may not be affiliated with any political party
 Junta de Educación
 Distrito 3
 Vote por Uno
 Contienda no partidista
 Los candidatos en esta contienda pueden estar o no estar afiliados a ningún partido político

Marcus Alzona

Scott Joftus

Julie Yang

Board of Education
District 5

Vote for 1
Non-Partisan Contest
Candidates in this contest may or may not be affiliated with any political party
 Junta de Educación
 Distrito 5
 Vote por Uno
 Contienda no partidista
 Los candidatos en esta contienda pueden estar o no estar afiliados a ningún partido político

Valerie M. Coll

Dawn Iannaco-Hahn

Brenda Wolff

End of Ballot
Fin de le Papeleta





Official Ballot
Gubernatorial Primary Election
July 19, 2022
State of Maryland, Montgomery County
Non-Partisan Ballot

BS NON 73
005-019

Papeleta Electoral Oficial
 Elección Primaria Gubernamental
 19 de julio del 2022
 Estado de Maryland, Condado de Montgomery
 Papeleta del Sin Partido

Instructions
Instrucciones

Making Selections
Seleccionando



Fill in the oval to the left of the name of your choice. You must blacken the oval completely, and do not make any marks outside of the oval. You do not have to vote in every race.

Llene el óvalo a la izquierda del nombre de su selección. Debe rellenar el óvalo completamente y no haga ninguna marca fuera del óvalo. No tiene que votar en cada contienda.



Do not cross out or erase, or your vote may not count. If you make a mistake or a stray mark, you may ask for a new ballot.

No debe tachar o borrar o su voto no se contará. Si comete un error o hace una marca demás, pueda solicitar una nueva papeleta.

Board of Education At Large
Vote for 1
Non-Partisan Contest
Candidates in this contest may or may not be affiliated with any political party
 Junta de Educación
 Representando el Condado
 Vote por Uno
 Contienda no partidista
 Los candidatos en esta contienda pueden estar o no estar afiliados a ningún partido político

- Mike Erickson**
- Michael Fryar**
- J. "Domenic" Giandomenico**
- Karla Silvestre**

Board of Education
District 1
Vote for 1
Non-Partisan Contest
Candidates in this contest may or may not be affiliated with any political party
 Junta de Educación
 Distrito 1
 Vote por Uno
 Contienda no partidista
 Los candidatos en esta contienda pueden estar o no estar afiliados a ningún partido político

- Alexander Fahmy**
- Jay Guan**
- Grace Rivera Oven**
- Esther L. Wells**

Board of Education
District 3
Vote for 1
Non-Partisan Contest
Candidates in this contest may or may not be affiliated with any political party
 Junta de Educación
 Distrito 3
 Vote por Uno
 Contienda no partidista
 Los candidatos en esta contienda pueden estar o no estar afiliados a ningún partido político

- Marcus Alzona**
- Scott Joftus**
- Julie Yang**

Board of Education
District 5
Vote for 1
Non-Partisan Contest
Candidates in this contest may or may not be affiliated with any political party
 Junta de Educación
 Distrito 5
 Vote por Uno
 Contienda no partidista
 Los candidatos en esta contienda pueden estar o no estar afiliados a ningún partido político

- Valerie M. Coll**
- Dawn Iannaco-Hahn**
- Brenda Wolff**

End of Ballot
Fin de le Papeleta





Official Ballot
Gubernatorial Primary Election
July 19, 2022
State of Maryland, Montgomery County
Non-Partisan Ballot

BS NON 74
005-021

Papeleta Electoral Oficial
 Elección Primaria Gubernamental
 19 de julio del 2022
 Estado de Maryland, Condado de Montgomery
 Papeleta del Sin Partido

Instructions
Instrucciones

Making Selections
Seleccionando



Fill in the oval to the left of the name of your choice. You must blacken the oval completely, and do not make any marks outside of the oval. You do not have to vote in every race.

Llene el óvalo a la izquierda del nombre de su selección. Debe rellenar el óvalo completamente y no haga ninguna marca fuera del óvalo. No tiene que votar en cada contienda.



Do not cross out or erase, or your vote may not count. If you make a mistake or a stray mark, you may ask for a new ballot.

No debe tachar o borrar o su voto no se contará. Si comete un error o hace una marca demás, pueda solicitar una nueva papeleta.

Board of Education At Large
Vote for 1

Non-Partisan Contest
Candidates in this contest may or may not be affiliated with any political party
 Junta de Educación
 Representando el Condado
 Vote por Uno
 Contienda no partidista
 Los candidatos en esta contienda pueden estar o no estar afiliados a ningún partido político

- Mike Erickson**
- Michael Fryar**
- J. "Domenic" Giandomenico**
- Karla Silvestre**

Board of Education
District 1

Vote for 1
Non-Partisan Contest
Candidates in this contest may or may not be affiliated with any political party
 Junta de Educación
 Distrito 1
 Vote por Uno
 Contienda no partidista
 Los candidatos en esta contienda pueden estar o no estar afiliados a ningún partido político

- Alexander Fahmy**
- Jay Guan**
- Grace Rivera Oven**
- Esther L. Wells**

Board of Education
District 3

Vote for 1
Non-Partisan Contest
Candidates in this contest may or may not be affiliated with any political party
 Junta de Educación
 Distrito 3
 Vote por Uno
 Contienda no partidista
 Los candidatos en esta contienda pueden estar o no estar afiliados a ningún partido político

- Marcus Alzona**
- Scott Joftus**
- Julie Yang**

Board of Education
District 5

Vote for 1
Non-Partisan Contest
Candidates in this contest may or may not be affiliated with any political party
 Junta de Educación
 Distrito 5
 Vote por Uno
 Contienda no partidista
 Los candidatos en esta contienda pueden estar o no estar afiliados a ningún partido político

- Valerie M. Coll**
- Dawn Iannaco-Hahn**
- Brenda Wolff**

End of Ballot
Fin de le Papeleta





Official Ballot
Gubernatorial Primary Election
July 19, 2022
State of Maryland, Montgomery County
Non-Partisan Ballot

BS NON 75
005-022

Papeleta Electoral Oficial
 Elección Primaria Gubernamental
 19 de julio del 2022
 Estado de Maryland, Condado de Montgomery
 Papeleta del Sin Partido

Instructions
Instrucciones

Making Selections
Seleccionando



Fill in the oval to the left of the name of your choice. You must blacken the oval completely, and do not make any marks outside of the oval. You do not have to vote in every race.

Llene el óvalo a la izquierda del nombre de su selección. Debe rellenar el óvalo completamente y no haga ninguna marca fuera del óvalo. No tiene que votar en cada contienda.



Do not cross out or erase, or your vote may not count. If you make a mistake or a stray mark, you may ask for a new ballot.

No debe tachar o borrar o su voto no se contará. Si comete un error o hace una marca demás, pueda solicitar una nueva papeleta.

Board of Education At Large
Vote for 1

Non-Partisan Contest
Candidates in this contest may or may not be affiliated with any political party
 Junta de Educación
 Representando el Condado
 Vote por Uno
 Contienda no partidista
 Los candidatos en esta contienda pueden estar o no estar afiliados a ningún partido político

- Mike Erickson**
- Michael Fryar**
- J. "Domenic" Giandomenico**
- Karla Silvestre**

Board of Education
District 1

Vote for 1
Non-Partisan Contest
Candidates in this contest may or may not be affiliated with any political party
 Junta de Educación
 Distrito 1
 Vote por Uno
 Contienda no partidista
 Los candidatos en esta contienda pueden estar o no estar afiliados a ningún partido político

- Alexander Fahmy**
- Jay Guan**
- Grace Rivera Oven**
- Esther L. Wells**

Board of Education
District 3

Vote for 1
Non-Partisan Contest
Candidates in this contest may or may not be affiliated with any political party
 Junta de Educación
 Distrito 3
 Vote por Uno
 Contienda no partidista
 Los candidatos en esta contienda pueden estar o no estar afiliados a ningún partido político

- Marcus Alzona**
- Scott Joftus**
- Julie Yang**

Board of Education
District 5

Vote for 1
Non-Partisan Contest
Candidates in this contest may or may not be affiliated with any political party
 Junta de Educación
 Distrito 5
 Vote por Uno
 Contienda no partidista
 Los candidatos en esta contienda pueden estar o no estar afiliados a ningún partido político

- Valerie M. Coll**
- Dawn Iannaco-Hahn**
- Brenda Wolff**

End of Ballot
 Fin de la Papeleta





Official Ballot
Gubernatorial Primary Election
July 19, 2022
State of Maryland, Montgomery County
Non-Partisan Ballot

BS NON 76
005-023

Papeleta Electoral Oficial
 Elección Primaria Gubernamental
 19 de julio del 2022
 Estado de Maryland, Condado de Montgomery
 Papeleta del Sin Partido

Instructions
Instrucciones

Making Selections
Seleccionando



Fill in the oval to the left of the name of your choice. You must blacken the oval completely, and do not make any marks outside of the oval. You do not have to vote in every race.

Llene el óvalo a la izquierda del nombre de su selección. Debe rellenar el óvalo completamente y no haga ninguna marca fuera del óvalo. No tiene que votar en cada contienda.



Do not cross out or erase, or your vote may not count. If you make a mistake or a stray mark, you may ask for a new ballot.

No debe tachar o borrar o su voto no se contará. Si comete un error o hace una marca demás, pueda solicitar una nueva papeleta.

Board of Education At Large
Vote for 1
Non-Partisan Contest
Candidates in this contest may or may not be affiliated with any political party
 Junta de Educación
 Representando el Condado
 Vote por Uno
 Contienda no partidista
 Los candidatos en esta contienda pueden estar o no estar afiliados a ningún partido político

- Mike Erickson**
- Michael Fryar**
- J. "Domenic" Giandomenico**
- Karla Silvestre**

Board of Education
District 1
Vote for 1
Non-Partisan Contest
Candidates in this contest may or may not be affiliated with any political party
 Junta de Educación
 Distrito 1
 Vote por Uno
 Contienda no partidista
 Los candidatos en esta contienda pueden estar o no estar afiliados a ningún partido político

- Alexander Fahmy**
- Jay Guan**
- Grace Rivera Oven**
- Esther L. Wells**

Board of Education
District 3
Vote for 1
Non-Partisan Contest
Candidates in this contest may or may not be affiliated with any political party
 Junta de Educación
 Distrito 3
 Vote por Uno
 Contienda no partidista
 Los candidatos en esta contienda pueden estar o no estar afiliados a ningún partido político

- Marcus Alzona**
- Scott Joftus**
- Julie Yang**

Board of Education
District 5
Vote for 1
Non-Partisan Contest
Candidates in this contest may or may not be affiliated with any political party
 Junta de Educación
 Distrito 5
 Vote por Uno
 Contienda no partidista
 Los candidatos en esta contienda pueden estar o no estar afiliados a ningún partido político

- Valerie M. Coll**
- Dawn Iannaco-Hahn**
- Brenda Wolff**

End of Ballot
 Fin de le Papeleta





Official Ballot
Gubernatorial Primary Election
July 19, 2022
State of Maryland, Montgomery County
Non-Partisan Ballot

BS NON 77
006-001

Papeleta Electoral Oficial
 Elección Primaria Gubernamental
 19 de julio del 2022
 Estado de Maryland, Condado de Montgomery
 Papeleta del Sin Partido

Instructions
Instrucciones

Making Selections
Seleccionando



Fill in the oval to the left of the name of your choice. You must blacken the oval completely, and do not make any marks outside of the oval. You do not have to vote in every race.

Llene el óvalo a la izquierda del nombre de su selección. Debe rellenar el óvalo completamente y no haga ninguna marca fuera del óvalo. No tiene que votar en cada contienda.



Do not cross out or erase, or your vote may not count. If you make a mistake or a stray mark, you may ask for a new ballot.

No debe tachar o borrar o su voto no se contará. Si comete un error o hace una marca demás, pueda solicitar una nueva papeleta.

Board of Education At Large
Vote for 1

Non-Partisan Contest
Candidates in this contest may or may not be affiliated with any political party
 Junta de Educación
 Representando el Condado
 Vote por Uno
 Contienda no partidista
 Los candidatos en esta contienda pueden estar o no estar afiliados a ningún partido político

Mike Erickson

Michael Fryar

J. "Domenic" Giandomenico

Karla Silvestre

Board of Education
District 1

Vote for 1
Non-Partisan Contest
Candidates in this contest may or may not be affiliated with any political party
 Junta de Educación
 Distrito 1
 Vote por Uno
 Contienda no partidista
 Los candidatos en esta contienda pueden estar o no estar afiliados a ningún partido político

Alexander Fahmy

Jay Guan

Grace Rivera Oven

Esther L. Wells

Board of Education
District 3

Vote for 1
Non-Partisan Contest
Candidates in this contest may or may not be affiliated with any political party
 Junta de Educación
 Distrito 3
 Vote por Uno
 Contienda no partidista
 Los candidatos en esta contienda pueden estar o no estar afiliados a ningún partido político

Marcus Alzona

Scott Joftus

Julie Yang

Board of Education
District 5

Vote for 1
Non-Partisan Contest
Candidates in this contest may or may not be affiliated with any political party
 Junta de Educación
 Distrito 5
 Vote por Uno
 Contienda no partidista
 Los candidatos en esta contienda pueden estar o no estar afiliados a ningún partido político

Valerie M. Coll

Dawn Iannaco-Hahn

Brenda Wolff

End of Ballot
Fin de le Papeleta





Official Ballot
Gubernatorial Primary Election
July 19, 2022
State of Maryland, Montgomery County
Non-Partisan Ballot

BS NON 78
006-002

Papeleta Electoral Oficial
 Elección Primaria Gubernamental
 19 de julio del 2022
 Estado de Maryland, Condado de Montgomery
 Papeleta del Sin Partido

Instructions
Instrucciones

Making Selections
Seleccionando



Fill in the oval to the left of the name of your choice. You must blacken the oval completely, and do not make any marks outside of the oval. You do not have to vote in every race.

Llene el óvalo a la izquierda del nombre de su selección. Debe rellenar el óvalo completamente y no haga ninguna marca fuera del óvalo. No tiene que votar en cada contienda.



Do not cross out or erase, or your vote may not count. If you make a mistake or a stray mark, you may ask for a new ballot.

No debe tachar o borrar o su voto no se contará. Si comete un error o hace una marca demás, pueda solicitar una nueva papeleta.

Board of Education At Large
Vote for 1

Non-Partisan Contest
Candidates in this contest may or may not be affiliated with any political party
 Junta de Educación
 Representando el Condado
 Vote por Uno
 Contienda no partidista
 Los candidatos en esta contienda pueden estar o no estar afiliados a ningún partido político

- Mike Erickson**
- Michael Fryar**
- J. "Domenic" Giandomenico**
- Karla Silvestre**

Board of Education
District 1

Vote for 1
Non-Partisan Contest
Candidates in this contest may or may not be affiliated with any political party
 Junta de Educación
 Distrito 1
 Vote por Uno
 Contienda no partidista
 Los candidatos en esta contienda pueden estar o no estar afiliados a ningún partido político

- Alexander Fahmy**
- Jay Guan**
- Grace Rivera Oven**
- Esther L. Wells**

Board of Education
District 3

Vote for 1
Non-Partisan Contest
Candidates in this contest may or may not be affiliated with any political party
 Junta de Educación
 Distrito 3
 Vote por Uno
 Contienda no partidista
 Los candidatos en esta contienda pueden estar o no estar afiliados a ningún partido político

- Marcus Alzona**
- Scott Joftus**
- Julie Yang**

Board of Education
District 5

Vote for 1
Non-Partisan Contest
Candidates in this contest may or may not be affiliated with any political party
 Junta de Educación
 Distrito 5
 Vote por Uno
 Contienda no partidista
 Los candidatos en esta contienda pueden estar o no estar afiliados a ningún partido político

- Valerie M. Coll**
- Dawn Iannaco-Hahn**
- Brenda Wolff**

End of Ballot
Fin de le Papeleta





Official Ballot
Gubernatorial Primary Election
July 19, 2022
State of Maryland, Montgomery County
Non-Partisan Ballot

BS NON 79
006-003

Papeleta Electoral Oficial
 Elección Primaria Gubernamental
 19 de julio del 2022
 Estado de Maryland, Condado de Montgomery
 Papeleta del Sin Partido

Instructions
Instrucciones

Making Selections
Seleccionando



Fill in the oval to the left of the name of your choice. You must blacken the oval completely, and do not make any marks outside of the oval. You do not have to vote in every race.

Llene el óvalo a la izquierda del nombre de su selección. Debe rellenar el óvalo completamente y no haga ninguna marca fuera del óvalo. No tiene que votar en cada contienda.



Do not cross out or erase, or your vote may not count. If you make a mistake or a stray mark, you may ask for a new ballot.

No debe tachar o borrar o su voto no se contará. Si comete un error o hace una marca demás, pueda solicitar una nueva papeleta.

Board of Education At Large
Vote for 1

Non-Partisan Contest
Candidates in this contest may or may not be affiliated with any political party
 Junta de Educación
 Representando el Condado
 Vote por Uno
 Contienda no partidista
 Los candidatos en esta contienda pueden estar o no estar afiliados a ningún partido político

Mike Erickson

Michael Fryar

J. "Domenic" Giandomenico

Karla Silvestre

Board of Education
District 1

Vote for 1
Non-Partisan Contest
Candidates in this contest may or may not be affiliated with any political party
 Junta de Educación
 Distrito 1
 Vote por Uno
 Contienda no partidista
 Los candidatos en esta contienda pueden estar o no estar afiliados a ningún partido político

Alexander Fahmy

Jay Guan

Grace Rivera Oven

Esther L. Wells

Board of Education
District 3

Vote for 1
Non-Partisan Contest
Candidates in this contest may or may not be affiliated with any political party
 Junta de Educación
 Distrito 3
 Vote por Uno
 Contienda no partidista
 Los candidatos en esta contienda pueden estar o no estar afiliados a ningún partido político

Marcus Alzona

Scott Joftus

Julie Yang

Board of Education
District 5

Vote for 1
Non-Partisan Contest
Candidates in this contest may or may not be affiliated with any political party
 Junta de Educación
 Distrito 5
 Vote por Uno
 Contienda no partidista
 Los candidatos en esta contienda pueden estar o no estar afiliados a ningún partido político

Valerie M. Coll

Dawn Iannaco-Hahn

Brenda Wolff

End of Ballot
Fin de le Papeleta





Official Ballot
Gubernatorial Primary Election
July 19, 2022
State of Maryland, Montgomery County
Non-Partisan Ballot

BS NON 80
006-004

Papeleta Electoral Oficial
 Elección Primaria Gubernamental
 19 de julio del 2022
 Estado de Maryland, Condado de Montgomery
 Papeleta del Sin Partido

Instructions
Instrucciones

Making Selections
Seleccionando



Fill in the oval to the left of the name of your choice. You must blacken the oval completely, and do not make any marks outside of the oval. You do not have to vote in every race.

Llene el óvalo a la izquierda del nombre de su selección. Debe rellenar el óvalo completamente y no haga ninguna marca fuera del óvalo. No tiene que votar en cada contienda.



Do not cross out or erase, or your vote may not count. If you make a mistake or a stray mark, you may ask for a new ballot.

No debe tachar o borrar o su voto no se contará. Si comete un error o hace una marca demás, pueda solicitar una nueva papeleta.

Board of Education At Large
Vote for 1

Non-Partisan Contest
Candidates in this contest may or may not be affiliated with any political party
 Junta de Educación
 Representando el Condado
 Vote por Uno
 Contienda no partidista
 Los candidatos en esta contienda pueden estar o no estar afiliados a ningún partido político

- Mike Erickson**
- Michael Fryar**
- J. "Domenic" Giandomenico**
- Karla Silvestre**

Board of Education
District 1

Vote for 1
Non-Partisan Contest
Candidates in this contest may or may not be affiliated with any political party
 Junta de Educación
 Distrito 1
 Vote por Uno
 Contienda no partidista
 Los candidatos en esta contienda pueden estar o no estar afiliados a ningún partido político

- Alexander Fahmy**
- Jay Guan**
- Grace Rivera Oven**
- Esther L. Wells**

Board of Education
District 3

Vote for 1
Non-Partisan Contest
Candidates in this contest may or may not be affiliated with any political party
 Junta de Educación
 Distrito 3
 Vote por Uno
 Contienda no partidista
 Los candidatos en esta contienda pueden estar o no estar afiliados a ningún partido político

- Marcus Alzona**
- Scott Joftus**
- Julie Yang**

Board of Education
District 5

Vote for 1
Non-Partisan Contest
Candidates in this contest may or may not be affiliated with any political party
 Junta de Educación
 Distrito 5
 Vote por Uno
 Contienda no partidista
 Los candidatos en esta contienda pueden estar o no estar afiliados a ningún partido político

- Valerie M. Coll**
- Dawn Iannaco-Hahn**
- Brenda Wolff**

End of Ballot
 Fin de le Papeleta





Official Ballot
Gubernatorial Primary Election
July 19, 2022
State of Maryland, Montgomery County
Non-Partisan Ballot

BS NON 81
006-005

Papeleta Electoral Oficial
 Elección Primaria Gubernamental
 19 de julio del 2022
 Estado de Maryland, Condado de Montgomery
 Papeleta del Sin Partido

Instructions
Instrucciones

Making Selections
Seleccionando



Fill in the oval to the left of the name of your choice. You must blacken the oval completely, and do not make any marks outside of the oval. You do not have to vote in every race.

Llene el óvalo a la izquierda del nombre de su selección. Debe rellenar el óvalo completamente y no haga ninguna marca fuera del óvalo. No tiene que votar en cada contienda.



Do not cross out or erase, or your vote may not count. If you make a mistake or a stray mark, you may ask for a new ballot.

No debe tachar o borrar o su voto no se contará. Si comete un error o hace una marca demás, pueda solicitar una nueva papeleta.

Board of Education At Large
Vote for 1
Non-Partisan Contest
Candidates in this contest may or may not be affiliated with any political party
 Junta de Educación
 Representando el Condado
 Vote por Uno
 Contienda no partidista
 Los candidatos en esta contienda pueden estar o no estar afiliados a ningún partido político

- Mike Erickson**
- Michael Fryar**
- J. "Domenic" Giandomenico**
- Karla Silvestre**

Board of Education
District 1
Vote for 1
Non-Partisan Contest
Candidates in this contest may or may not be affiliated with any political party
 Junta de Educación
 Distrito 1
 Vote por Uno
 Contienda no partidista
 Los candidatos en esta contienda pueden estar o no estar afiliados a ningún partido político

- Alexander Fahmy**
- Jay Guan**
- Grace Rivera Oven**
- Esther L. Wells**

Board of Education
District 3
Vote for 1
Non-Partisan Contest
Candidates in this contest may or may not be affiliated with any political party
 Junta de Educación
 Distrito 3
 Vote por Uno
 Contienda no partidista
 Los candidatos en esta contienda pueden estar o no estar afiliados a ningún partido político

- Marcus Alzona**
- Scott Joftus**
- Julie Yang**

Board of Education
District 5
Vote for 1
Non-Partisan Contest
Candidates in this contest may or may not be affiliated with any political party
 Junta de Educación
 Distrito 5
 Vote por Uno
 Contienda no partidista
 Los candidatos en esta contienda pueden estar o no estar afiliados a ningún partido político

- Valerie M. Coll**
- Dawn Iannaco-Hahn**
- Brenda Wolff**

End of Ballot
 Fin de le Papeleta





Official Ballot
Gubernatorial Primary Election
July 19, 2022
State of Maryland, Montgomery County
Non-Partisan Ballot

BS NON 82
006-006

Papeleta Electoral Oficial
 Elección Primaria Gubernamental
 19 de julio del 2022
 Estado de Maryland, Condado de Montgomery
 Papeleta del Sin Partido

Instructions
Instrucciones

Making Selections
Seleccionando

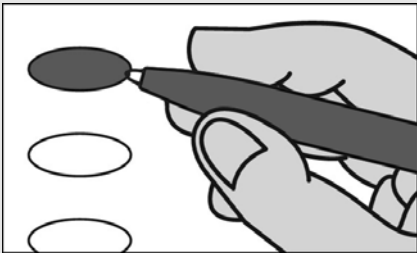

Fill in the oval to the left of the name of your choice. You must blacken the oval completely, and do not make any marks outside of the oval. You do not have to vote in every race.

Llene el óvalo a la izquierda del nombre de su selección. Debe rellenar el óvalo completamente y no haga ninguna marca fuera del óvalo. No tiene que votar en cada contienda.



Do not cross out or erase, or your vote may not count. If you make a mistake or a stray mark, you may ask for a new ballot.

No debe tachar o borrar o su voto no se contará. Si comete un error o hace una marca demás, pueda solicitar una nueva papeleta.

Board of Education At Large
Vote for 1

Non-Partisan Contest
Candidates in this contest may or may not be affiliated with any political party
 Junta de Educación
 Representando el Condado
 Vote por Uno
 Contienda no partidista
 Los candidatos en esta contienda pueden estar o no estar afiliados a ningún partido político

- Mike Erickson**
- Michael Fryar**
- J. "Domenic" Giandomenico**
- Karla Silvestre**

Board of Education
District 1

Vote for 1
Non-Partisan Contest
Candidates in this contest may or may not be affiliated with any political party
 Junta de Educación
 Distrito 1
 Vote por Uno
 Contienda no partidista
 Los candidatos en esta contienda pueden estar o no estar afiliados a ningún partido político

- Alexander Fahmy**
- Jay Guan**
- Grace Rivera Oven**
- Esther L. Wells**

Board of Education
District 3

Vote for 1
Non-Partisan Contest
Candidates in this contest may or may not be affiliated with any political party
 Junta de Educación
 Distrito 3
 Vote por Uno
 Contienda no partidista
 Los candidatos en esta contienda pueden estar o no estar afiliados a ningún partido político

- Marcus Alzona**
- Scott Joftus**
- Julie Yang**

Board of Education
District 5

Vote for 1
Non-Partisan Contest
Candidates in this contest may or may not be affiliated with any political party
 Junta de Educación
 Distrito 5
 Vote por Uno
 Contienda no partidista
 Los candidatos en esta contienda pueden estar o no estar afiliados a ningún partido político

- Valerie M. Coll**
- Dawn Iannaco-Hahn**
- Brenda Wolff**

End of Ballot
 Fin de le Papeleta





Official Ballot
Gubernatorial Primary Election
July 19, 2022
State of Maryland, Montgomery County
Non-Partisan Ballot

BS NON 83
006-007

Papeleta Electoral Oficial
 Elección Primaria Gubernamental
 19 de julio del 2022
 Estado de Maryland, Condado de Montgomery
 Papeleta del Sin Partido

Instructions
Instrucciones

Making Selections
Seleccionando



Fill in the oval to the left of the name of your choice. You must blacken the oval completely, and do not make any marks outside of the oval. You do not have to vote in every race.

Llene el óvalo a la izquierda del nombre de su selección. Debe rellenar el óvalo completamente y no haga ninguna marca fuera del óvalo. No tiene que votar en cada contienda.



Do not cross out or erase, or your vote may not count. If you make a mistake or a stray mark, you may ask for a new ballot.

No debe tachar o borrar o su voto no se contará. Si comete un error o hace una marca demás, pueda solicitar una nueva papeleta.

Board of Education At Large
Vote for 1

Non-Partisan Contest
Candidates in this contest may or may not be affiliated with any political party
 Junta de Educación
 Representando el Condado
 Vote por Uno
 Contienda no partidista
 Los candidatos en esta contienda pueden estar o no estar afiliados a ningún partido político

- Mike Erickson**
- Michael Fryar**
- J. "Domenic" Giandomenico**
- Karla Silvestre**

Board of Education
District 1

Vote for 1
Non-Partisan Contest
Candidates in this contest may or may not be affiliated with any political party
 Junta de Educación
 Distrito 1
 Vote por Uno
 Contienda no partidista
 Los candidatos en esta contienda pueden estar o no estar afiliados a ningún partido político

- Alexander Fahmy**
- Jay Guan**
- Grace Rivera Oven**
- Esther L. Wells**

Board of Education
District 3
Vote for 1
Non-Partisan Contest
Candidates in this contest may or may not be affiliated with any political party

Junta de Educación
 Distrito 3
 Vote por Uno
 Contienda no partidista
 Los candidatos en esta contienda pueden estar o no estar afiliados a ningún partido político

- Marcus Alzona**
- Scott Joftus**
- Julie Yang**

Board of Education
District 5

Vote for 1
Non-Partisan Contest
Candidates in this contest may or may not be affiliated with any political party
 Junta de Educación
 Distrito 5
 Vote por Uno
 Contienda no partidista
 Los candidatos en esta contienda pueden estar o no estar afiliados a ningún partido político

- Valerie M. Coll**
- Dawn Iannaco-Hahn**
- Brenda Wolff**

End of Ballot
 Fin de le Papeleta





Official Ballot
Gubernatorial Primary Election
July 19, 2022
State of Maryland, Montgomery County
Non-Partisan Ballot

BS NON 84
006-008

Papeleta Electoral Oficial
 Elección Primaria Gubernamental
 19 de julio del 2022
 Estado de Maryland, Condado de Montgomery
 Papeleta del Sin Partido

Instructions
Instrucciones

Making Selections
Seleccionando



Fill in the oval to the left of the name of your choice. You must blacken the oval completely, and do not make any marks outside of the oval. You do not have to vote in every race.

Llene el óvalo a la izquierda del nombre de su selección. Debe rellenar el óvalo completamente y no haga ninguna marca fuera del óvalo. No tiene que votar en cada contienda.



Do not cross out or erase, or your vote may not count. If you make a mistake or a stray mark, you may ask for a new ballot.

No debe tachar o borrar o su voto no se contará. Si comete un error o hace una marca demás, pueda solicitar una nueva papeleta.

Board of Education At Large
Vote for 1

Non-Partisan Contest
Candidates in this contest may or may not be affiliated with any political party
 Junta de Educación
 Representando el Condado
 Vote por Uno
 Contienda no partidista
 Los candidatos en esta contienda pueden estar o no estar afiliados a ningún partido político

- Mike Erickson**
- Michael Fryar**
- J. "Domenic" Giandomenico**
- Karla Silvestre**

Board of Education
District 1

Vote for 1
Non-Partisan Contest
Candidates in this contest may or may not be affiliated with any political party
 Junta de Educación
 Distrito 1
 Vote por Uno
 Contienda no partidista
 Los candidatos en esta contienda pueden estar o no estar afiliados a ningún partido político

- Alexander Fahmy**
- Jay Guan**
- Grace Rivera Oven**
- Esther L. Wells**

Board of Education
District 3

Vote for 1
Non-Partisan Contest
Candidates in this contest may or may not be affiliated with any political party
 Junta de Educación
 Distrito 3
 Vote por Uno
 Contienda no partidista
 Los candidatos en esta contienda pueden estar o no estar afiliados a ningún partido político

- Marcus Alzona**
- Scott Joftus**
- Julie Yang**

Board of Education
District 5

Vote for 1
Non-Partisan Contest
Candidates in this contest may or may not be affiliated with any political party
 Junta de Educación
 Distrito 5
 Vote por Uno
 Contienda no partidista
 Los candidatos en esta contienda pueden estar o no estar afiliados a ningún partido político

- Valerie M. Coll**
- Dawn Iannaco-Hahn**
- Brenda Wolff**

End of Ballot
 Fin de le Papeleta





Official Ballot
Gubernatorial Primary Election
July 19, 2022
State of Maryland, Montgomery County
Non-Partisan Ballot

BS NON 85
006-009

Papeleta Electoral Oficial
 Elección Primaria Gubernamental
 19 de julio del 2022
 Estado de Maryland, Condado de Montgomery
 Papeleta del Sin Partido

Instructions
Instrucciones

Making Selections
Seleccionando



Fill in the oval to the left of the name of your choice. You must blacken the oval completely, and do not make any marks outside of the oval. You do not have to vote in every race.

Llene el óvalo a la izquierda del nombre de su selección. Debe rellenar el óvalo completamente y no haga ninguna marca fuera del óvalo. No tiene que votar en cada contienda.



Do not cross out or erase, or your vote may not count. If you make a mistake or a stray mark, you may ask for a new ballot.

No debe tachar o borrar o su voto no se contará. Si comete un error o hace una marca demás, pueda solicitar una nueva papeleta.

Board of Education At Large
Vote for 1

Non-Partisan Contest
Candidates in this contest may or may not be affiliated with any political party
 Junta de Educación
 Representando el Condado
 Vote por Uno
 Contienda no partidista
 Los candidatos en esta contienda pueden estar o no estar afiliados a ningún partido político

- Mike Erickson**
- Michael Fryar**
- J. "Domenic" Giandomenico**
- Karla Silvestre**

Board of Education
District 1

Vote for 1
Non-Partisan Contest
Candidates in this contest may or may not be affiliated with any political party
 Junta de Educación
 Distrito 1
 Vote por Uno
 Contienda no partidista
 Los candidatos en esta contienda pueden estar o no estar afiliados a ningún partido político

- Alexander Fahmy**
- Jay Guan**
- Grace Rivera Oven**
- Esther L. Wells**

Board of Education
District 3

Vote for 1
Non-Partisan Contest
Candidates in this contest may or may not be affiliated with any political party
 Junta de Educación
 Distrito 3
 Vote por Uno
 Contienda no partidista
 Los candidatos en esta contienda pueden estar o no estar afiliados a ningún partido político

- Marcus Alzona**
- Scott Joftus**
- Julie Yang**

Board of Education
District 5

Vote for 1
Non-Partisan Contest
Candidates in this contest may or may not be affiliated with any political party
 Junta de Educación
 Distrito 5
 Vote por Uno
 Contienda no partidista
 Los candidatos en esta contienda pueden estar o no estar afiliados a ningún partido político

- Valerie M. Coll**
- Dawn Iannaco-Hahn**
- Brenda Wolff**

End of Ballot
Fin de le Papeleta





Official Ballot
Gubernatorial Primary Election
July 19, 2022
State of Maryland, Montgomery County
Non-Partisan Ballot

BS NON 86
006-010

Papeleta Electoral Oficial
 Elección Primaria Gubernamental
 19 de julio del 2022
 Estado de Maryland, Condado de Montgomery
 Papeleta del Sin Partido

Instructions
Instrucciones

Making Selections
Seleccionando



Fill in the oval to the left of the name of your choice. You must blacken the oval completely, and do not make any marks outside of the oval. You do not have to vote in every race.

Llene el óvalo a la izquierda del nombre de su selección. Debe rellenar el óvalo completamente y no haga ninguna marca fuera del óvalo. No tiene que votar en cada contienda.



Do not cross out or erase, or your vote may not count. If you make a mistake or a stray mark, you may ask for a new ballot.

No debe tachar o borrar o su voto no se contará. Si comete un error o hace una marca demás, pueda solicitar una nueva papeleta.

Board of Education At Large
Vote for 1
Non-Partisan Contest
Candidates in this contest may or may not be affiliated with any political party
 Junta de Educación
 Representando el Condado
 Vote por Uno
 Contienda no partidista
 Los candidatos en esta contienda pueden estar o no estar afiliados a ningún partido político

- Mike Erickson**
- Michael Fryar**
- J. "Domenic" Giandomenico**
- Karla Silvestre**

Board of Education
District 1
Vote for 1
Non-Partisan Contest
Candidates in this contest may or may not be affiliated with any political party
 Junta de Educación
 Distrito 1
 Vote por Uno
 Contienda no partidista
 Los candidatos en esta contienda pueden estar o no estar afiliados a ningún partido político

- Alexander Fahmy**
- Jay Guan**
- Grace Rivera Oven**
- Esther L. Wells**

Board of Education
District 3
Vote for 1
Non-Partisan Contest
Candidates in this contest may or may not be affiliated with any political party
 Junta de Educación
 Distrito 3
 Vote por Uno
 Contienda no partidista
 Los candidatos en esta contienda pueden estar o no estar afiliados a ningún partido político

- Marcus Alzona**
- Scott Joftus**
- Julie Yang**

Board of Education
District 5
Vote for 1
Non-Partisan Contest
Candidates in this contest may or may not be affiliated with any political party
 Junta de Educación
 Distrito 5
 Vote por Uno
 Contienda no partidista
 Los candidatos en esta contienda pueden estar o no estar afiliados a ningún partido político

- Valerie M. Coll**
- Dawn Iannaco-Hahn**
- Brenda Wolff**

End of Ballot
 Fin de le Papeleta





Official Ballot
Gubernatorial Primary Election
July 19, 2022
State of Maryland, Montgomery County
Non-Partisan Ballot

BS NON 87
006-011

Papeleta Electoral Oficial
 Elección Primaria Gubernamental
 19 de julio del 2022
 Estado de Maryland, Condado de Montgomery
 Papeleta del Sin Partido

Instructions
Instrucciones

Making Selections
Seleccionando



Fill in the oval to the left of the name of your choice. You must blacken the oval completely, and do not make any marks outside of the oval. You do not have to vote in every race.

Llene el óvalo a la izquierda del nombre de su selección. Debe rellenar el óvalo completamente y no haga ninguna marca fuera del óvalo. No tiene que votar en cada contienda.



Do not cross out or erase, or your vote may not count. If you make a mistake or a stray mark, you may ask for a new ballot.

No debe tachar o borrar o su voto no se contará. Si comete un error o hace una marca demás, pueda solicitar una nueva papeleta.

Board of Education At Large
Vote for 1
Non-Partisan Contest
Candidates in this contest may or may not be affiliated with any political party
 Junta de Educación
 Representando el Condado
 Vote por Uno
 Contienda no partidista
 Los candidatos en esta contienda pueden estar o no estar afiliados a ningún partido político

- Mike Erickson**
- Michael Fryar**
- J. "Domenic" Giandomenico**
- Karla Silvestre**

Board of Education
District 1
Vote for 1
Non-Partisan Contest
Candidates in this contest may or may not be affiliated with any political party
 Junta de Educación
 Distrito 1
 Vote por Uno
 Contienda no partidista
 Los candidatos en esta contienda pueden estar o no estar afiliados a ningún partido político

- Alexander Fahmy**
- Jay Guan**
- Grace Rivera Oven**
- Esther L. Wells**

Board of Education
District 3
Vote for 1
Non-Partisan Contest
Candidates in this contest may or may not be affiliated with any political party
 Junta de Educación
 Distrito 3
 Vote por Uno
 Contienda no partidista
 Los candidatos en esta contienda pueden estar o no estar afiliados a ningún partido político

- Marcus Alzona**
- Scott Joftus**
- Julie Yang**

Board of Education
District 5
Vote for 1
Non-Partisan Contest
Candidates in this contest may or may not be affiliated with any political party
 Junta de Educación
 Distrito 5
 Vote por Uno
 Contienda no partidista
 Los candidatos en esta contienda pueden estar o no estar afiliados a ningún partido político

- Valerie M. Coll**
- Dawn Iannaco-Hahn**
- Brenda Wolff**

End of Ballot
 Fin de le Papeleta





Official Ballot
Gubernatorial Primary Election
July 19, 2022
State of Maryland, Montgomery County
Non-Partisan Ballot

BS NON 88
006-013

Papeleta Electoral Oficial
 Elección Primaria Gubernamental
 19 de julio del 2022
 Estado de Maryland, Condado de Montgomery
 Papeleta del Sin Partido

Instructions
Instrucciones

Making Selections
Seleccionando



Fill in the oval to the left of the name of your choice. You must blacken the oval completely, and do not make any marks outside of the oval. You do not have to vote in every race.

Llene el óvalo a la izquierda del nombre de su selección. Debe rellenar el óvalo completamente y no haga ninguna marca fuera del óvalo. No tiene que votar en cada contienda.



Do not cross out or erase, or your vote may not count. If you make a mistake or a stray mark, you may ask for a new ballot.

No debe tachar o borrar o su voto no se contará. Si comete un error o hace una marca demás, pueda solicitar una nueva papeleta.

Board of Education At Large
Vote for 1

Non-Partisan Contest
Candidates in this contest may or may not be affiliated with any political party
 Junta de Educación
 Representando el Condado
 Vote por Uno
 Contienda no partidista
 Los candidatos en esta contienda pueden estar o no estar afiliados a ningún partido político

- Mike Erickson**
- Michael Fryar**
- J. "Domenic" Giandomenico**
- Karla Silvestre**

Board of Education
District 1

Vote for 1
Non-Partisan Contest
Candidates in this contest may or may not be affiliated with any political party
 Junta de Educación
 Distrito 1
 Vote por Uno
 Contienda no partidista
 Los candidatos en esta contienda pueden estar o no estar afiliados a ningún partido político

- Alexander Fahmy**
- Jay Guan**
- Grace Rivera Oven**
- Esther L. Wells**

Board of Education
District 3

Vote for 1
Non-Partisan Contest
Candidates in this contest may or may not be affiliated with any political party
 Junta de Educación
 Distrito 3
 Vote por Uno
 Contienda no partidista
 Los candidatos en esta contienda pueden estar o no estar afiliados a ningún partido político

- Marcus Alzona**
- Scott Joftus**
- Julie Yang**

Board of Education
District 5

Vote for 1
Non-Partisan Contest
Candidates in this contest may or may not be affiliated with any political party
 Junta de Educación
 Distrito 5
 Vote por Uno
 Contienda no partidista
 Los candidatos en esta contienda pueden estar o no estar afiliados a ningún partido político

- Valerie M. Coll**
- Dawn Iannaco-Hahn**
- Brenda Wolff**

End of Ballot
 Fin de le Papeleta





Official Ballot
Gubernatorial Primary Election
July 19, 2022
State of Maryland, Montgomery County
Non-Partisan Ballot

BS NON 89
006-014

Papeleta Electoral Oficial
 Elección Primaria Gubernamental
 19 de julio del 2022
 Estado de Maryland, Condado de Montgomery
 Papeleta del Sin Partido

Instructions
Instrucciones

Making Selections
Seleccionando



Fill in the oval to the left of the name of your choice. You must blacken the oval completely, and do not make any marks outside of the oval. You do not have to vote in every race.

Llene el óvalo a la izquierda del nombre de su selección. Debe rellenar el óvalo completamente y no haga ninguna marca fuera del óvalo. No tiene que votar en cada contienda.



Do not cross out or erase, or your vote may not count. If you make a mistake or a stray mark, you may ask for a new ballot.

No debe tachar o borrar o su voto no se contará. Si comete un error o hace una marca demás, pueda solicitar una nueva papeleta.

Board of Education At Large
Vote for 1

Non-Partisan Contest
Candidates in this contest may or may not be affiliated with any political party
 Junta de Educación
 Representando el Condado
 Vote por Uno
 Contienda no partidista
 Los candidatos en esta contienda pueden estar o no estar afiliados a ningún partido político

- Mike Erickson**
- Michael Fryar**
- J. "Domenic" Giandomenico**
- Karla Silvestre**

Board of Education
District 1

Vote for 1
Non-Partisan Contest
Candidates in this contest may or may not be affiliated with any political party
 Junta de Educación
 Distrito 1
 Vote por Uno
 Contienda no partidista
 Los candidatos en esta contienda pueden estar o no estar afiliados a ningún partido político

- Alexander Fahmy**
- Jay Guan**
- Grace Rivera Oven**
- Esther L. Wells**

Board of Education
District 3

Vote for 1
Non-Partisan Contest
Candidates in this contest may or may not be affiliated with any political party
 Junta de Educación
 Distrito 3
 Vote por Uno
 Contienda no partidista
 Los candidatos en esta contienda pueden estar o no estar afiliados a ningún partido político

- Marcus Alzona**
- Scott Joftus**
- Julie Yang**

Board of Education
District 5

Vote for 1
Non-Partisan Contest
Candidates in this contest may or may not be affiliated with any political party
 Junta de Educación
 Distrito 5
 Vote por Uno
 Contienda no partidista
 Los candidatos en esta contienda pueden estar o no estar afiliados a ningún partido político

- Valerie M. Coll**
- Dawn Iannaco-Hahn**
- Brenda Wolff**

End of Ballot
 Fin de le Papeleta





Official Ballot
Gubernatorial Primary Election
July 19, 2022
State of Maryland, Montgomery County
Non-Partisan Ballot

BS NON 90
006-015

Papeleta Electoral Oficial
 Elección Primaria Gubernamental
 19 de julio del 2022
 Estado de Maryland, Condado de Montgomery
 Papeleta del Sin Partido

Instructions
Instrucciones

Making Selections
Seleccionando



Fill in the oval to the left of the name of your choice. You must blacken the oval completely, and do not make any marks outside of the oval. You do not have to vote in every race.

Llene el óvalo a la izquierda del nombre de su selección. Debe rellenar el óvalo completamente y no haga ninguna marca fuera del óvalo. No tiene que votar en cada contienda.



Do not cross out or erase, or your vote may not count. If you make a mistake or a stray mark, you may ask for a new ballot.

No debe tachar o borrar o su voto no se contará. Si comete un error o hace una marca demás, pueda solicitar una nueva papeleta.

Board of Education At Large
Vote for 1
Non-Partisan Contest
Candidates in this contest may or may not be affiliated with any political party
 Junta de Educación
 Representando el Condado
 Vote por Uno
 Contienda no partidista
 Los candidatos en esta contienda pueden estar o no estar afiliados a ningún partido político

- Mike Erickson**
- Michael Fryar**
- J. "Domenic" Giandomenico**
- Karla Silvestre**

Board of Education
District 1
Vote for 1
Non-Partisan Contest
Candidates in this contest may or may not be affiliated with any political party
 Junta de Educación
 Distrito 1
 Vote por Uno
 Contienda no partidista
 Los candidatos en esta contienda pueden estar o no estar afiliados a ningún partido político

- Alexander Fahmy**
- Jay Guan**
- Grace Rivera Oven**
- Esther L. Wells**

Board of Education
District 3
Vote for 1
Non-Partisan Contest
Candidates in this contest may or may not be affiliated with any political party
 Junta de Educación
 Distrito 3
 Vote por Uno
 Contienda no partidista
 Los candidatos en esta contienda pueden estar o no estar afiliados a ningún partido político

- Marcus Alzona**
- Scott Joftus**
- Julie Yang**

Board of Education
District 5
Vote for 1
Non-Partisan Contest
Candidates in this contest may or may not be affiliated with any political party
 Junta de Educación
 Distrito 5
 Vote por Uno
 Contienda no partidista
 Los candidatos en esta contienda pueden estar o no estar afiliados a ningún partido político

- Valerie M. Coll**
- Dawn Iannaco-Hahn**
- Brenda Wolff**

End of Ballot
Fin de le Papeleta





Official Ballot
Gubernatorial Primary Election
July 19, 2022
State of Maryland, Montgomery County
Non-Partisan Ballot

BS NON 91
006-017

Papeleta Electoral Oficial
 Elección Primaria Gubernamental
 19 de julio del 2022
 Estado de Maryland, Condado de Montgomery
 Papeleta del Sin Partido

Instructions
Instrucciones

Making Selections
Seleccionando



Fill in the oval to the left of the name of your choice. You must blacken the oval completely, and do not make any marks outside of the oval. You do not have to vote in every race.

Llene el óvalo a la izquierda del nombre de su selección. Debe rellenar el óvalo completamente y no haga ninguna marca fuera del óvalo. No tiene que votar en cada contienda.



Do not cross out or erase, or your vote may not count. If you make a mistake or a stray mark, you may ask for a new ballot.

No debe tachar o borrar o su voto no se contará. Si comete un error o hace una marca demás, pueda solicitar una nueva papeleta.

Board of Education At Large
Vote for 1

Non-Partisan Contest
Candidates in this contest may or may not be affiliated with any political party
 Junta de Educación
 Representando el Condado
 Vote por Uno
 Contienda no partidista
 Los candidatos en esta contienda pueden estar o no estar afiliados a ningún partido político

- Mike Erickson**
- Michael Fryar**
- J. "Domenic" Giandomenico**
- Karla Silvestre**

Board of Education
District 1

Vote for 1
Non-Partisan Contest
Candidates in this contest may or may not be affiliated with any political party
 Junta de Educación
 Distrito 1
 Vote por Uno
 Contienda no partidista
 Los candidatos en esta contienda pueden estar o no estar afiliados a ningún partido político

- Alexander Fahmy**
- Jay Guan**
- Grace Rivera Oven**
- Esther L. Wells**

Board of Education
District 3

Vote for 1
Non-Partisan Contest
Candidates in this contest may or may not be affiliated with any political party
 Junta de Educación
 Distrito 3
 Vote por Uno
 Contienda no partidista
 Los candidatos en esta contienda pueden estar o no estar afiliados a ningún partido político

- Marcus Alzona**
- Scott Joftus**
- Julie Yang**

Board of Education
District 5

Vote for 1
Non-Partisan Contest
Candidates in this contest may or may not be affiliated with any political party
 Junta de Educación
 Distrito 5
 Vote por Uno
 Contienda no partidista
 Los candidatos en esta contienda pueden estar o no estar afiliados a ningún partido político

- Valerie M. Coll**
- Dawn Iannaco-Hahn**
- Brenda Wolff**

End of Ballot
Fin de le Papeleta





Official Ballot
Gubernatorial Primary Election
July 19, 2022
State of Maryland, Montgomery County
Non-Partisan Ballot

BS NON 92
006-018

Papeleta Electoral Oficial
 Elección Primaria Gubernamental
 19 de julio del 2022
 Estado de Maryland, Condado de Montgomery
 Papeleta del Sin Partido

Instructions
Instrucciones

Making Selections
Seleccionando

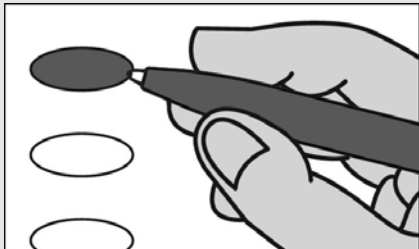

Fill in the oval to the left of the name of your choice. You must blacken the oval completely, and do not make any marks outside of the oval. You do not have to vote in every race.

Llene el óvalo a la izquierda del nombre de su selección. Debe rellenar el óvalo completamente y no haga ninguna marca fuera del óvalo. No tiene que votar en cada contienda.



Do not cross out or erase, or your vote may not count. If you make a mistake or a stray mark, you may ask for a new ballot.

No debe tachar o borrar o su voto no se contará. Si comete un error o hace una marca demás, pueda solicitar una nueva papeleta.

Board of Education At Large
Vote for 1

Non-Partisan Contest
Candidates in this contest may or may not be affiliated with any political party
 Junta de Educación
 Representando el Condado
 Vote por Uno
 Contienda no partidista
 Los candidatos en esta contienda pueden estar o no estar afiliados a ningún partido político

- Mike Erickson**
- Michael Fryar**
- J. "Domenic" Giandomenico**
- Karla Silvestre**

Board of Education
District 1

Vote for 1
Non-Partisan Contest
Candidates in this contest may or may not be affiliated with any political party
 Junta de Educación
 Distrito 1
 Vote por Uno
 Contienda no partidista
 Los candidatos en esta contienda pueden estar o no estar afiliados a ningún partido político

- Alexander Fahmy**
- Jay Guan**
- Grace Rivera Oven**
- Esther L. Wells**

Board of Education
District 3

Vote for 1
Non-Partisan Contest
Candidates in this contest may or may not be affiliated with any political party
 Junta de Educación
 Distrito 3
 Vote por Uno
 Contienda no partidista
 Los candidatos en esta contienda pueden estar o no estar afiliados a ningún partido político

- Marcus Alzona**
- Scott Joftus**
- Julie Yang**

Board of Education
District 5

Vote for 1
Non-Partisan Contest
Candidates in this contest may or may not be affiliated with any political party
 Junta de Educación
 Distrito 5
 Vote por Uno
 Contienda no partidista
 Los candidatos en esta contienda pueden estar o no estar afiliados a ningún partido político

- Valerie M. Coll**
- Dawn Iannaco-Hahn**
- Brenda Wolff**

End of Ballot
Fin de le Papeleta





Official Ballot
Gubernatorial Primary Election
July 19, 2022
State of Maryland, Montgomery County
Non-Partisan Ballot

BS NON 93
007-001

Papeleta Electoral Oficial
 Elección Primaria Gubernamental
 19 de julio del 2022
 Estado de Maryland, Condado de Montgomery
 Papeleta del Sin Partido

Instructions
Instrucciones

Making Selections
Seleccionando



Fill in the oval to the left of the name of your choice. You must blacken the oval completely, and do not make any marks outside of the oval. You do not have to vote in every race.

Llene el óvalo a la izquierda del nombre de su selección. Debe rellenar el óvalo completamente y no haga ninguna marca fuera del óvalo. No tiene que votar en cada contienda.



Do not cross out or erase, or your vote may not count. If you make a mistake or a stray mark, you may ask for a new ballot.

No debe tachar o borrar o su voto no se contará. Si comete un error o hace una marca demás, pueda solicitar una nueva papeleta.

Board of Education At Large
Vote for 1
Non-Partisan Contest
Candidates in this contest may or may not be affiliated with any political party
 Junta de Educación
 Representando el Condado
 Vote por Uno
 Contienda no partidista
 Los candidatos en esta contienda pueden estar o no estar afiliados a ningún partido político

Mike Erickson

Michael Fryar

J. "Domenic" Giandomenico

Karla Silvestre

Board of Education
District 1
Vote for 1
Non-Partisan Contest
Candidates in this contest may or may not be affiliated with any political party
 Junta de Educación
 Distrito 1
 Vote por Uno
 Contienda no partidista
 Los candidatos en esta contienda pueden estar o no estar afiliados a ningún partido político

Alexander Fahmy

Jay Guan

Grace Rivera Oven

Esther L. Wells

Board of Education
District 3
Vote for 1
Non-Partisan Contest
Candidates in this contest may or may not be affiliated with any political party
 Junta de Educación
 Distrito 3
 Vote por Uno
 Contienda no partidista
 Los candidatos en esta contienda pueden estar o no estar afiliados a ningún partido político

Marcus Alzona

Scott Joftus

Julie Yang

Board of Education
District 5
Vote for 1
Non-Partisan Contest
Candidates in this contest may or may not be affiliated with any political party
 Junta de Educación
 Distrito 5
 Vote por Uno
 Contienda no partidista
 Los candidatos en esta contienda pueden estar o no estar afiliados a ningún partido político

Valerie M. Coll

Dawn Iannaco-Hahn

Brenda Wolff

End of Ballot
Fin de le Papeleta





Official Ballot
Gubernatorial Primary Election
July 19, 2022
State of Maryland, Montgomery County
Non-Partisan Ballot

BS NON 94
007-002

Papeleta Electoral Oficial
 Elección Primaria Gubernamental
 19 de julio del 2022
 Estado de Maryland, Condado de Montgomery
 Papeleta del Sin Partido

Instructions
Instrucciones

Making Selections
Seleccionando



Fill in the oval to the left of the name of your choice. You must blacken the oval completely, and do not make any marks outside of the oval. You do not have to vote in every race.

Llene el óvalo a la izquierda del nombre de su selección. Debe rellenar el óvalo completamente y no haga ninguna marca fuera del óvalo. No tiene que votar en cada contienda.



Do not cross out or erase, or your vote may not count. If you make a mistake or a stray mark, you may ask for a new ballot.

No debe tachar o borrar o su voto no se contará. Si comete un error o hace una marca demás, pueda solicitar una nueva papeleta.

Board of Education At Large
Vote for 1

Non-Partisan Contest
Candidates in this contest may or may not be affiliated with any political party
 Junta de Educación
 Representando el Condado
 Vote por Uno
 Contienda no partidista
 Los candidatos en esta contienda pueden estar o no estar afiliados a ningún partido político

- Mike Erickson**
- Michael Fryar**
- J. "Domenic" Giandomenico**
- Karla Silvestre**

Board of Education
District 1

Vote for 1
Non-Partisan Contest
Candidates in this contest may or may not be affiliated with any political party
 Junta de Educación
 Distrito 1
 Vote por Uno
 Contienda no partidista
 Los candidatos en esta contienda pueden estar o no estar afiliados a ningún partido político

- Alexander Fahmy**
- Jay Guan**
- Grace Rivera Oven**
- Esther L. Wells**

Board of Education
District 3
Vote for 1
Non-Partisan Contest
Candidates in this contest may or may not be affiliated with any political party

Junta de Educación
 Distrito 3
 Vote por Uno
 Contienda no partidista
 Los candidatos en esta contienda pueden estar o no estar afiliados a ningún partido político

- Marcus Alzona**
- Scott Joftus**
- Julie Yang**

Board of Education
District 5

Vote for 1
Non-Partisan Contest
Candidates in this contest may or may not be affiliated with any political party
 Junta de Educación
 Distrito 5
 Vote por Uno
 Contienda no partidista
 Los candidatos en esta contienda pueden estar o no estar afiliados a ningún partido político

- Valerie M. Coll**
- Dawn Iannaco-Hahn**
- Brenda Wolff**

End of Ballot
 Fin de la Papeleta





Official Ballot
Gubernatorial Primary Election
July 19, 2022
State of Maryland, Montgomery County
Non-Partisan Ballot

BS NON 95
007-003

Papeleta Electoral Oficial
 Elección Primaria Gubernamental
 19 de julio del 2022
 Estado de Maryland, Condado de Montgomery
 Papeleta del Sin Partido

Instructions
Instrucciones

Making Selections
Seleccionando



Fill in the oval to the left of the name of your choice. You must blacken the oval completely, and do not make any marks outside of the oval. You do not have to vote in every race.

Llene el óvalo a la izquierda del nombre de su selección. Debe rellenar el óvalo completamente y no haga ninguna marca fuera del óvalo. No tiene que votar en cada contienda.



Do not cross out or erase, or your vote may not count. If you make a mistake or a stray mark, you may ask for a new ballot.

No debe tachar o borrar o su voto no se contará. Si comete un error o hace una marca demás, pueda solicitar una nueva papeleta.

Board of Education At Large
Vote for 1

Non-Partisan Contest
Candidates in this contest may or may not be affiliated with any political party
 Junta de Educación
 Representando el Condado
 Vote por Uno
 Contienda no partidista
 Los candidatos en esta contienda pueden estar o no estar afiliados a ningún partido político

- Mike Erickson**
- Michael Fryar**
- J. "Domenic" Giandomenico**
- Karla Silvestre**

Board of Education
District 1

Vote for 1
Non-Partisan Contest
Candidates in this contest may or may not be affiliated with any political party
 Junta de Educación
 Distrito 1
 Vote por Uno
 Contienda no partidista
 Los candidatos en esta contienda pueden estar o no estar afiliados a ningún partido político

- Alexander Fahmy**
- Jay Guan**
- Grace Rivera Oven**
- Esther L. Wells**

Board of Education
District 3

Vote for 1
Non-Partisan Contest
Candidates in this contest may or may not be affiliated with any political party
 Junta de Educación
 Distrito 3
 Vote por Uno
 Contienda no partidista
 Los candidatos en esta contienda pueden estar o no estar afiliados a ningún partido político

- Marcus Alzona**
- Scott Joftus**
- Julie Yang**

Board of Education
District 5

Vote for 1
Non-Partisan Contest
Candidates in this contest may or may not be affiliated with any political party
 Junta de Educación
 Distrito 5
 Vote por Uno
 Contienda no partidista
 Los candidatos en esta contienda pueden estar o no estar afiliados a ningún partido político

- Valerie M. Coll**
- Dawn Iannaco-Hahn**
- Brenda Wolff**

End of Ballot
Fin de le Papeleta





Official Ballot
Gubernatorial Primary Election
July 19, 2022
State of Maryland, Montgomery County
Non-Partisan Ballot

BS NON 96
007-004

Papeleta Electoral Oficial
 Elección Primaria Gubernamental
 19 de julio del 2022
 Estado de Maryland, Condado de Montgomery
 Papeleta del Sin Partido

Instructions
Instrucciones

Making Selections
Seleccionando

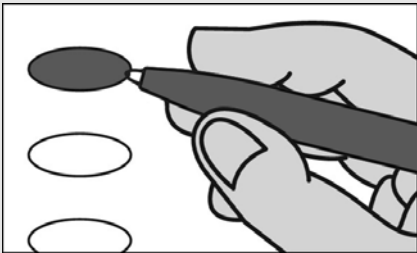

Fill in the oval to the left of the name of your choice. You must blacken the oval completely, and do not make any marks outside of the oval. You do not have to vote in every race.

Llene el óvalo a la izquierda del nombre de su selección. Debe rellenar el óvalo completamente y no haga ninguna marca fuera del óvalo. No tiene que votar en cada contienda.



Do not cross out or erase, or your vote may not count. If you make a mistake or a stray mark, you may ask for a new ballot.

No debe tachar o borrar o su voto no se contará. Si comete un error o hace una marca demás, pueda solicitar una nueva papeleta.

Board of Education At Large
Vote for 1

Non-Partisan Contest
Candidates in this contest may or may not be affiliated with any political party
 Junta de Educación
 Representando el Condado
 Vote por Uno
 Contienda no partidista
 Los candidatos en esta contienda pueden estar o no estar afiliados a ningún partido político

- Mike Erickson**
- Michael Fryar**
- J. "Domenic" Giandomenico**
- Karla Silvestre**

Board of Education
District 1

Vote for 1
Non-Partisan Contest
Candidates in this contest may or may not be affiliated with any political party
 Junta de Educación
 Distrito 1
 Vote por Uno
 Contienda no partidista
 Los candidatos en esta contienda pueden estar o no estar afiliados a ningún partido político

- Alexander Fahmy**
- Jay Guan**
- Grace Rivera Oven**
- Esther L. Wells**

Board of Education
District 3

Vote for 1
Non-Partisan Contest
Candidates in this contest may or may not be affiliated with any political party
 Junta de Educación
 Distrito 3
 Vote por Uno
 Contienda no partidista
 Los candidatos en esta contienda pueden estar o no estar afiliados a ningún partido político

- Marcus Alzona**
- Scott Joftus**
- Julie Yang**

Board of Education
District 5

Vote for 1
Non-Partisan Contest
Candidates in this contest may or may not be affiliated with any political party
 Junta de Educación
 Distrito 5
 Vote por Uno
 Contienda no partidista
 Los candidatos en esta contienda pueden estar o no estar afiliados a ningún partido político

- Valerie M. Coll**
- Dawn Iannaco-Hahn**
- Brenda Wolff**

End of Ballot
Fin de le Papeleta





Official Ballot
Gubernatorial Primary Election
July 19, 2022
State of Maryland, Montgomery County
Non-Partisan Ballot

BS NON 97
007-005

Papeleta Electoral Oficial
 Elección Primaria Gubernamental
 19 de julio del 2022
 Estado de Maryland, Condado de Montgomery
 Papeleta del Sin Partido

Instructions
Instrucciones

Making Selections
Seleccionando



Fill in the oval to the left of the name of your choice. You must blacken the oval completely, and do not make any marks outside of the oval. You do not have to vote in every race.

Llene el óvalo a la izquierda del nombre de su selección. Debe rellenar el óvalo completamente y no haga ninguna marca fuera del óvalo. No tiene que votar en cada contienda.



Do not cross out or erase, or your vote may not count. If you make a mistake or a stray mark, you may ask for a new ballot.

No debe tachar o borrar o su voto no se contará. Si comete un error o hace una marca demás, pueda solicitar una nueva papeleta.

Board of Education At Large
Vote for 1

Non-Partisan Contest
Candidates in this contest may or may not be affiliated with any political party
 Junta de Educación
 Representando el Condado
 Vote por Uno
 Contienda no partidista
 Los candidatos en esta contienda pueden estar o no estar afiliados a ningún partido político

- Mike Erickson**
- Michael Fryar**
- J. "Domenic" Giandomenico**
- Karla Silvestre**

Board of Education
District 1

Vote for 1
Non-Partisan Contest
Candidates in this contest may or may not be affiliated with any political party
 Junta de Educación
 Distrito 1
 Vote por Uno
 Contienda no partidista
 Los candidatos en esta contienda pueden estar o no estar afiliados a ningún partido político

- Alexander Fahmy**
- Jay Guan**
- Grace Rivera Oven**
- Esther L. Wells**

Board of Education
District 3

Vote for 1
Non-Partisan Contest
Candidates in this contest may or may not be affiliated with any political party
 Junta de Educación
 Distrito 3
 Vote por Uno
 Contienda no partidista
 Los candidatos en esta contienda pueden estar o no estar afiliados a ningún partido político

- Marcus Alzona**
- Scott Joftus**
- Julie Yang**

Board of Education
District 5

Vote for 1
Non-Partisan Contest
Candidates in this contest may or may not be affiliated with any political party
 Junta de Educación
 Distrito 5
 Vote por Uno
 Contienda no partidista
 Los candidatos en esta contienda pueden estar o no estar afiliados a ningún partido político

- Valerie M. Coll**
- Dawn Iannaco-Hahn**
- Brenda Wolff**

End of Ballot
Fin de le Papeleta





Official Ballot
Gubernatorial Primary Election
July 19, 2022
State of Maryland, Montgomery County
Non-Partisan Ballot

BS NON 98
007-006

Papeleta Electoral Oficial
 Elección Primaria Gubernamental
 19 de julio del 2022
 Estado de Maryland, Condado de Montgomery
 Papeleta del Sin Partido

Instructions
Instrucciones

Making Selections
Seleccionando



Fill in the oval to the left of the name of your choice. You must blacken the oval completely, and do not make any marks outside of the oval. You do not have to vote in every race.

Llene el óvalo a la izquierda del nombre de su selección. Debe rellenar el óvalo completamente y no haga ninguna marca fuera del óvalo. No tiene que votar en cada contienda.



Do not cross out or erase, or your vote may not count. If you make a mistake or a stray mark, you may ask for a new ballot.

No debe tachar o borrar o su voto no se contará. Si comete un error o hace una marca demás, pueda solicitar una nueva papeleta.

Board of Education At Large
Vote for 1

Non-Partisan Contest
Candidates in this contest may or may not be affiliated with any political party
 Junta de Educación
 Representando el Condado
 Vote por Uno
 Contienda no partidista
 Los candidatos en esta contienda pueden estar o no estar afiliados a ningún partido político

- Mike Erickson**
- Michael Fryar**
- J. "Domenic" Giandomenico**
- Karla Silvestre**

Board of Education
District 1

Vote for 1
Non-Partisan Contest
Candidates in this contest may or may not be affiliated with any political party
 Junta de Educación
 Distrito 1
 Vote por Uno
 Contienda no partidista
 Los candidatos en esta contienda pueden estar o no estar afiliados a ningún partido político

- Alexander Fahmy**
- Jay Guan**
- Grace Rivera Oven**
- Esther L. Wells**

Board of Education
District 3

Vote for 1
Non-Partisan Contest
Candidates in this contest may or may not be affiliated with any political party
 Junta de Educación
 Distrito 3
 Vote por Uno
 Contienda no partidista
 Los candidatos en esta contienda pueden estar o no estar afiliados a ningún partido político

- Marcus Alzona**
- Scott Joftus**
- Julie Yang**

Board of Education
District 5

Vote for 1
Non-Partisan Contest
Candidates in this contest may or may not be affiliated with any political party
 Junta de Educación
 Distrito 5
 Vote por Uno
 Contienda no partidista
 Los candidatos en esta contienda pueden estar o no estar afiliados a ningún partido político

- Valerie M. Coll**
- Dawn Iannaco-Hahn**
- Brenda Wolff**

End of Ballot
 Fin de le Papeleta





Official Ballot
Gubernatorial Primary Election
July 19, 2022
State of Maryland, Montgomery County
Non-Partisan Ballot

BS NON 99
007-007

Papeleta Electoral Oficial
 Elección Primaria Gubernamental
 19 de julio del 2022
 Estado de Maryland, Condado de Montgomery
 Papeleta del Sin Partido

Instructions
Instrucciones

Making Selections
Seleccionando



Fill in the oval to the left of the name of your choice. You must blacken the oval completely, and do not make any marks outside of the oval. You do not have to vote in every race.

Llene el óvalo a la izquierda del nombre de su selección. Debe rellenar el óvalo completamente y no haga ninguna marca fuera del óvalo. No tiene que votar en cada contienda.



Do not cross out or erase, or your vote may not count. If you make a mistake or a stray mark, you may ask for a new ballot.

No debe tachar o borrar o su voto no se contará. Si comete un error o hace una marca demás, pueda solicitar una nueva papeleta.

Board of Education At Large
Vote for 1

Non-Partisan Contest
Candidates in this contest may or may not be affiliated with any political party
 Junta de Educación
 Representando el Condado
 Vote por Uno
 Contienda no partidista
 Los candidatos en esta contienda pueden estar o no estar afiliados a ningún partido político

- Mike Erickson**
- Michael Fryar**
- J. "Domenic" Giandomenico**
- Karla Silvestre**

Board of Education
District 1

Vote for 1
Non-Partisan Contest
Candidates in this contest may or may not be affiliated with any political party
 Junta de Educación
 Distrito 1
 Vote por Uno
 Contienda no partidista
 Los candidatos en esta contienda pueden estar o no estar afiliados a ningún partido político

- Alexander Fahmy**
- Jay Guan**
- Grace Rivera Oven**
- Esther L. Wells**

Board of Education
District 3

Vote for 1
Non-Partisan Contest
Candidates in this contest may or may not be affiliated with any political party
 Junta de Educación
 Distrito 3
 Vote por Uno
 Contienda no partidista
 Los candidatos en esta contienda pueden estar o no estar afiliados a ningún partido político

- Marcus Alzona**
- Scott Joftus**
- Julie Yang**

Board of Education
District 5

Vote for 1
Non-Partisan Contest
Candidates in this contest may or may not be affiliated with any political party
 Junta de Educación
 Distrito 5
 Vote por Uno
 Contienda no partidista
 Los candidatos en esta contienda pueden estar o no estar afiliados a ningún partido político

- Valerie M. Coll**
- Dawn Iannaco-Hahn**
- Brenda Wolff**

End of Ballot
 Fin de le Papeleta





Official Ballot
Gubernatorial Primary Election
July 19, 2022
State of Maryland, Montgomery County
Non-Partisan Ballot

BS NON 100
007-008

Papeleta Electoral Oficial
 Elección Primaria Gubernamental
 19 de julio del 2022
 Estado de Maryland, Condado de Montgomery
 Papeleta del Sin Partido

Instructions
Instrucciones

Making Selections
Seleccionando



Fill in the oval to the left of the name of your choice. You must blacken the oval completely, and do not make any marks outside of the oval. You do not have to vote in every race.

Llene el óvalo a la izquierda del nombre de su selección. Debe rellenar el óvalo completamente y no haga ninguna marca fuera del óvalo. No tiene que votar en cada contienda.



Do not cross out or erase, or your vote may not count. If you make a mistake or a stray mark, you may ask for a new ballot.

No debe tachar o borrar o su voto no se contará. Si comete un error o hace una marca demás, pueda solicitar una nueva papeleta.

Board of Education At Large
Vote for 1

Non-Partisan Contest
Candidates in this contest may or may not be affiliated with any political party
 Junta de Educación
 Representando el Condado
 Vote por Uno
 Contienda no partidista
 Los candidatos en esta contienda pueden estar o no estar afiliados a ningún partido político

- Mike Erickson**
- Michael Fryar**
- J. "Domenic" Giandomenico**
- Karla Silvestre**

Board of Education
District 1

Vote for 1
Non-Partisan Contest
Candidates in this contest may or may not be affiliated with any political party
 Junta de Educación
 Distrito 1
 Vote por Uno
 Contienda no partidista
 Los candidatos en esta contienda pueden estar o no estar afiliados a ningún partido político

- Alexander Fahmy**
- Jay Guan**
- Grace Rivera Oven**
- Esther L. Wells**

Board of Education
District 3

Vote for 1
Non-Partisan Contest
Candidates in this contest may or may not be affiliated with any political party
 Junta de Educación
 Distrito 3
 Vote por Uno
 Contienda no partidista
 Los candidatos en esta contienda pueden estar o no estar afiliados a ningún partido político

- Marcus Alzona**
- Scott Joftus**
- Julie Yang**

Board of Education
District 5

Vote for 1
Non-Partisan Contest
Candidates in this contest may or may not be affiliated with any political party
 Junta de Educación
 Distrito 5
 Vote por Uno
 Contienda no partidista
 Los candidatos en esta contienda pueden estar o no estar afiliados a ningún partido político

- Valerie M. Coll**
- Dawn Iannaco-Hahn**
- Brenda Wolff**

End of Ballot
 Fin de le Papeleta





Official Ballot
Gubernatorial Primary Election
July 19, 2022
State of Maryland, Montgomery County
Non-Partisan Ballot

BS NON 101
007-009

Papeleta Electoral Oficial
 Elección Primaria Gubernamental
 19 de julio del 2022
 Estado de Maryland, Condado de Montgomery
 Papeleta del Sin Partido

Instructions
Instrucciones

Making Selections
Seleccionando



Fill in the oval to the left of the name of your choice. You must blacken the oval completely, and do not make any marks outside of the oval. You do not have to vote in every race.

Llene el óvalo a la izquierda del nombre de su selección. Debe rellenar el óvalo completamente y no haga ninguna marca fuera del óvalo. No tiene que votar en cada contienda.



Do not cross out or erase, or your vote may not count. If you make a mistake or a stray mark, you may ask for a new ballot.

No debe tachar o borrar o su voto no se contará. Si comete un error o hace una marca demás, pueda solicitar una nueva papeleta.

Board of Education At Large
Vote for 1

Non-Partisan Contest
Candidates in this contest may or may not be affiliated with any political party
 Junta de Educación
 Representando el Condado
 Vote por Uno
 Contienda no partidista
 Los candidatos en esta contienda pueden estar o no estar afiliados a ningún partido político

- Mike Erickson**
- Michael Fryar**
- J. "Domenic" Giandomenico**
- Karla Silvestre**

Board of Education
District 1

Vote for 1
Non-Partisan Contest
Candidates in this contest may or may not be affiliated with any political party
 Junta de Educación
 Distrito 1
 Vote por Uno
 Contienda no partidista
 Los candidatos en esta contienda pueden estar o no estar afiliados a ningún partido político

- Alexander Fahmy**
- Jay Guan**
- Grace Rivera Oven**
- Esther L. Wells**

Board of Education
District 3

Vote for 1
Non-Partisan Contest
Candidates in this contest may or may not be affiliated with any political party
 Junta de Educación
 Distrito 3
 Vote por Uno
 Contienda no partidista
 Los candidatos en esta contienda pueden estar o no estar afiliados a ningún partido político

- Marcus Alzona**
- Scott Joftus**
- Julie Yang**

Board of Education
District 5

Vote for 1
Non-Partisan Contest
Candidates in this contest may or may not be affiliated with any political party
 Junta de Educación
 Distrito 5
 Vote por Uno
 Contienda no partidista
 Los candidatos en esta contienda pueden estar o no estar afiliados a ningún partido político

- Valerie M. Coll**
- Dawn Iannaco-Hahn**
- Brenda Wolff**

End of Ballot
 Fin de le Papeleta





Official Ballot
Gubernatorial Primary Election
July 19, 2022
State of Maryland, Montgomery County
Non-Partisan Ballot

BS NON 102
007-010

Papeleta Electoral Oficial
 Elección Primaria Gubernamental
 19 de julio del 2022
 Estado de Maryland, Condado de Montgomery
 Papeleta del Sin Partido

Instructions
Instrucciones

Making Selections
Seleccionando



Fill in the oval to the left of the name of your choice. You must blacken the oval completely, and do not make any marks outside of the oval. You do not have to vote in every race.

Llene el óvalo a la izquierda del nombre de su selección. Debe rellenar el óvalo completamente y no haga ninguna marca fuera del óvalo. No tiene que votar en cada contienda.



Do not cross out or erase, or your vote may not count. If you make a mistake or a stray mark, you may ask for a new ballot.

No debe tachar o borrar o su voto no se contará. Si comete un error o hace una marca demás, pueda solicitar una nueva papeleta.

Board of Education At Large
Vote for 1

Non-Partisan Contest
Candidates in this contest may or may not be affiliated with any political party
 Junta de Educación
 Representando el Condado
 Vote por Uno
 Contienda no partidista
 Los candidatos en esta contienda pueden estar o no estar afiliados a ningún partido político

- Mike Erickson**
- Michael Fryar**
- J. "Domenic" Giandomenico**
- Karla Silvestre**

Board of Education
District 1

Vote for 1
Non-Partisan Contest
Candidates in this contest may or may not be affiliated with any political party
 Junta de Educación
 Distrito 1
 Vote por Uno
 Contienda no partidista
 Los candidatos en esta contienda pueden estar o no estar afiliados a ningún partido político

- Alexander Fahmy**
- Jay Guan**
- Grace Rivera Oven**
- Esther L. Wells**

Board of Education
District 3

Vote for 1
Non-Partisan Contest
Candidates in this contest may or may not be affiliated with any political party
 Junta de Educación
 Distrito 3
 Vote por Uno
 Contienda no partidista
 Los candidatos en esta contienda pueden estar o no estar afiliados a ningún partido político

- Marcus Alzona**
- Scott Joftus**
- Julie Yang**

Board of Education
District 5

Vote for 1
Non-Partisan Contest
Candidates in this contest may or may not be affiliated with any political party
 Junta de Educación
 Distrito 5
 Vote por Uno
 Contienda no partidista
 Los candidatos en esta contienda pueden estar o no estar afiliados a ningún partido político

- Valerie M. Coll**
- Dawn Iannaco-Hahn**
- Brenda Wolff**

End of Ballot
 Fin de le Papeleta





Official Ballot
Gubernatorial Primary Election
July 19, 2022
State of Maryland, Montgomery County
Non-Partisan Ballot

BS NON 103
007-011

Papeleta Electoral Oficial
 Elección Primaria Gubernamental
 19 de julio del 2022
 Estado de Maryland, Condado de Montgomery
 Papeleta del Sin Partido

Instructions
Instrucciones

Making Selections
Seleccionando



Fill in the oval to the left of the name of your choice. You must blacken the oval completely, and do not make any marks outside of the oval. You do not have to vote in every race.

Llene el óvalo a la izquierda del nombre de su selección. Debe rellenar el óvalo completamente y no haga ninguna marca fuera del óvalo. No tiene que votar en cada contienda.



Do not cross out or erase, or your vote may not count. If you make a mistake or a stray mark, you may ask for a new ballot.

No debe tachar o borrar o su voto no se contará. Si comete un error o hace una marca demás, pueda solicitar una nueva papeleta.

Board of Education At Large
Vote for 1

Non-Partisan Contest
Candidates in this contest may or may not be affiliated with any political party
 Junta de Educación
 Representando el Condado
 Vote por Uno
 Contienda no partidista
 Los candidatos en esta contienda pueden estar o no estar afiliados a ningún partido político

- Mike Erickson**
- Michael Fryar**
- J. "Domenic" Giandomenico**
- Karla Silvestre**

Board of Education
District 1

Vote for 1
Non-Partisan Contest
Candidates in this contest may or may not be affiliated with any political party
 Junta de Educación
 Distrito 1
 Vote por Uno
 Contienda no partidista
 Los candidatos en esta contienda pueden estar o no estar afiliados a ningún partido político

- Alexander Fahmy**
- Jay Guan**
- Grace Rivera Oven**
- Esther L. Wells**

Board of Education
District 3

Vote for 1
Non-Partisan Contest
Candidates in this contest may or may not be affiliated with any political party
 Junta de Educación
 Distrito 3
 Vote por Uno
 Contienda no partidista
 Los candidatos en esta contienda pueden estar o no estar afiliados a ningún partido político

- Marcus Alzona**
- Scott Joftus**
- Julie Yang**

Board of Education
District 5

Vote for 1
Non-Partisan Contest
Candidates in this contest may or may not be affiliated with any political party
 Junta de Educación
 Distrito 5
 Vote por Uno
 Contienda no partidista
 Los candidatos en esta contienda pueden estar o no estar afiliados a ningún partido político

- Valerie M. Coll**
- Dawn Iannaco-Hahn**
- Brenda Wolff**

End of Ballot
 Fin de le Papeleta





Official Ballot
Gubernatorial Primary Election
July 19, 2022
State of Maryland, Montgomery County
Non-Partisan Ballot

BS NON 104
007-012

Papeleta Electoral Oficial
 Elección Primaria Gubernamental
 19 de julio del 2022
 Estado de Maryland, Condado de Montgomery
 Papeleta del Sin Partido

Instructions
Instrucciones

Making Selections
Seleccionando



Fill in the oval to the left of the name of your choice. You must blacken the oval completely, and do not make any marks outside of the oval. You do not have to vote in every race.

Llene el óvalo a la izquierda del nombre de su selección. Debe rellenar el óvalo completamente y no haga ninguna marca fuera del óvalo. No tiene que votar en cada contienda.



Do not cross out or erase, or your vote may not count. If you make a mistake or a stray mark, you may ask for a new ballot.

No debe tachar o borrar o su voto no se contará. Si comete un error o hace una marca demás, pueda solicitar una nueva papeleta.

Board of Education At Large
Vote for 1
Non-Partisan Contest
Candidates in this contest may or may not be affiliated with any political party
 Junta de Educación
 Representando el Condado
 Vote por Uno
 Contienda no partidista
 Los candidatos en esta contienda pueden estar o no estar afiliados a ningún partido político

- Mike Erickson**
- Michael Fryar**
- J. "Domenic" Giandomenico**
- Karla Silvestre**

Board of Education
District 1
Vote for 1
Non-Partisan Contest
Candidates in this contest may or may not be affiliated with any political party
 Junta de Educación
 Distrito 1
 Vote por Uno
 Contienda no partidista
 Los candidatos en esta contienda pueden estar o no estar afiliados a ningún partido político

- Alexander Fahmy**
- Jay Guan**
- Grace Rivera Oven**
- Esther L. Wells**

Board of Education
District 3
Vote for 1
Non-Partisan Contest
Candidates in this contest may or may not be affiliated with any political party
 Junta de Educación
 Distrito 3
 Vote por Uno
 Contienda no partidista
 Los candidatos en esta contienda pueden estar o no estar afiliados a ningún partido político

- Marcus Alzona**
- Scott Joftus**
- Julie Yang**

Board of Education
District 5
Vote for 1
Non-Partisan Contest
Candidates in this contest may or may not be affiliated with any political party
 Junta de Educación
 Distrito 5
 Vote por Uno
 Contienda no partidista
 Los candidatos en esta contienda pueden estar o no estar afiliados a ningún partido político

- Valerie M. Coll**
- Dawn Iannaco-Hahn**
- Brenda Wolff**

End of Ballot
 Fin de le Papeleta





Official Ballot
Gubernatorial Primary Election
July 19, 2022
State of Maryland, Montgomery County
Non-Partisan Ballot

BS NON 105
007-013

Papeleta Electoral Oficial
 Elección Primaria Gubernamental
 19 de julio del 2022
 Estado de Maryland, Condado de Montgomery
 Papeleta del Sin Partido

Instructions
Instrucciones

Making Selections
Seleccionando



Fill in the oval to the left of the name of your choice. You must blacken the oval completely, and do not make any marks outside of the oval. You do not have to vote in every race.

Llene el óvalo a la izquierda del nombre de su selección. Debe rellenar el óvalo completamente y no haga ninguna marca fuera del óvalo. No tiene que votar en cada contienda.



Do not cross out or erase, or your vote may not count. If you make a mistake or a stray mark, you may ask for a new ballot.

No debe tachar o borrar o su voto no se contará. Si comete un error o hace una marca demás, pueda solicitar una nueva papeleta.

Board of Education At Large
Vote for 1
Non-Partisan Contest
Candidates in this contest may or may not be affiliated with any political party
 Junta de Educación
 Representando el Condado
 Vote por Uno
 Contienda no partidista
 Los candidatos en esta contienda pueden estar o no estar afiliados a ningún partido político

Mike Erickson

Michael Fryar

J. "Domenic" Giandomenico

Karla Silvestre

Board of Education
District 1
Vote for 1
Non-Partisan Contest
Candidates in this contest may or may not be affiliated with any political party
 Junta de Educación
 Distrito 1
 Vote por Uno
 Contienda no partidista
 Los candidatos en esta contienda pueden estar o no estar afiliados a ningún partido político

Alexander Fahmy

Jay Guan

Grace Rivera Oven

Esther L. Wells

Board of Education
District 3
Vote for 1
Non-Partisan Contest
Candidates in this contest may or may not be affiliated with any political party
 Junta de Educación
 Distrito 3
 Vote por Uno
 Contienda no partidista
 Los candidatos en esta contienda pueden estar o no estar afiliados a ningún partido político

Marcus Alzona

Scott Joftus

Julie Yang

Board of Education
District 5
Vote for 1
Non-Partisan Contest
Candidates in this contest may or may not be affiliated with any political party
 Junta de Educación
 Distrito 5
 Vote por Uno
 Contienda no partidista
 Los candidatos en esta contienda pueden estar o no estar afiliados a ningún partido político

Valerie M. Coll

Dawn Iannaco-Hahn

Brenda Wolff

End of Ballot
Fin de la Papeleta





Official Ballot
Gubernatorial Primary Election
July 19, 2022
State of Maryland, Montgomery County
Non-Partisan Ballot

BS NON 106
007-015

Papeleta Electoral Oficial
 Elección Primaria Gubernamental
 19 de julio del 2022
 Estado de Maryland, Condado de Montgomery
 Papeleta del Sin Partido

Instructions
Instrucciones

Making Selections
Seleccionando



Fill in the oval to the left of the name of your choice. You must blacken the oval completely, and do not make any marks outside of the oval. You do not have to vote in every race.

Llene el óvalo a la izquierda del nombre de su selección. Debe rellenar el óvalo completamente y no haga ninguna marca fuera del óvalo. No tiene que votar en cada contienda.



Do not cross out or erase, or your vote may not count. If you make a mistake or a stray mark, you may ask for a new ballot.

No debe tachar o borrar o su voto no se contará. Si comete un error o hace una marca demás, pueda solicitar una nueva papeleta.

Board of Education At Large
Vote for 1
Non-Partisan Contest
Candidates in this contest may or may not be affiliated with any political party
 Junta de Educación
 Representando el Condado
 Vote por Uno
 Contienda no partidista
 Los candidatos en esta contienda pueden estar o no estar afiliados a ningún partido político

- Mike Erickson**
- Michael Fryar**
- J. "Domenic" Giandomenico**
- Karla Silvestre**

Board of Education
District 1
Vote for 1
Non-Partisan Contest
Candidates in this contest may or may not be affiliated with any political party
 Junta de Educación
 Distrito 1
 Vote por Uno
 Contienda no partidista
 Los candidatos en esta contienda pueden estar o no estar afiliados a ningún partido político

- Alexander Fahmy**
- Jay Guan**
- Grace Rivera Oven**
- Esther L. Wells**

Board of Education
District 3
Vote for 1
Non-Partisan Contest
Candidates in this contest may or may not be affiliated with any political party
 Junta de Educación
 Distrito 3
 Vote por Uno
 Contienda no partidista
 Los candidatos en esta contienda pueden estar o no estar afiliados a ningún partido político

- Marcus Alzona**
- Scott Joftus**
- Julie Yang**

Board of Education
District 5
Vote for 1
Non-Partisan Contest
Candidates in this contest may or may not be affiliated with any political party
 Junta de Educación
 Distrito 5
 Vote por Uno
 Contienda no partidista
 Los candidatos en esta contienda pueden estar o no estar afiliados a ningún partido político

- Valerie M. Coll**
- Dawn Iannaco-Hahn**
- Brenda Wolff**

End of Ballot
 Fin de le Papeleta





Official Ballot
Gubernatorial Primary Election
July 19, 2022
State of Maryland, Montgomery County
Non-Partisan Ballot

BS NON 107
007-016

Papeleta Electoral Oficial
 Elección Primaria Gubernamental
 19 de julio del 2022
 Estado de Maryland, Condado de Montgomery
 Papeleta del Sin Partido

Instructions
Instrucciones

Making Selections
Seleccionando



Fill in the oval to the left of the name of your choice. You must blacken the oval completely, and do not make any marks outside of the oval. You do not have to vote in every race.

Llene el óvalo a la izquierda del nombre de su selección. Debe rellenar el óvalo completamente y no haga ninguna marca fuera del óvalo. No tiene que votar en cada contienda.



Do not cross out or erase, or your vote may not count. If you make a mistake or a stray mark, you may ask for a new ballot.

No debe tachar o borrar o su voto no se contará. Si comete un error o hace una marca demás, pueda solicitar una nueva papeleta.

Board of Education At Large
Vote for 1

Non-Partisan Contest
Candidates in this contest may or may not be affiliated with any political party
 Junta de Educación
 Representando el Condado
 Vote por Uno
 Contienda no partidista
 Los candidatos en esta contienda pueden estar o no estar afiliados a ningún partido político

- Mike Erickson**
- Michael Fryar**
- J. "Domenic" Giandomenico**
- Karla Silvestre**

Board of Education
District 1

Vote for 1
Non-Partisan Contest
Candidates in this contest may or may not be affiliated with any political party
 Junta de Educación
 Distrito 1
 Vote por Uno
 Contienda no partidista
 Los candidatos en esta contienda pueden estar o no estar afiliados a ningún partido político

- Alexander Fahmy**
- Jay Guan**
- Grace Rivera Oven**
- Esther L. Wells**

Board of Education
District 3

Vote for 1
Non-Partisan Contest
Candidates in this contest may or may not be affiliated with any political party
 Junta de Educación
 Distrito 3
 Vote por Uno
 Contienda no partidista
 Los candidatos en esta contienda pueden estar o no estar afiliados a ningún partido político

- Marcus Alzona**
- Scott Joftus**
- Julie Yang**

Board of Education
District 5

Vote for 1
Non-Partisan Contest
Candidates in this contest may or may not be affiliated with any political party
 Junta de Educación
 Distrito 5
 Vote por Uno
 Contienda no partidista
 Los candidatos en esta contienda pueden estar o no estar afiliados a ningún partido político

- Valerie M. Coll**
- Dawn Iannaco-Hahn**
- Brenda Wolff**

End of Ballot
 Fin de le Papeleta





Official Ballot
Gubernatorial Primary Election
July 19, 2022
State of Maryland, Montgomery County
Non-Partisan Ballot

BS NON 108
007-018

Papeleta Electoral Oficial
 Elección Primaria Gubernamental
 19 de julio del 2022
 Estado de Maryland, Condado de Montgomery
 Papeleta del Sin Partido

Instructions
Instrucciones

Making Selections
Seleccionando

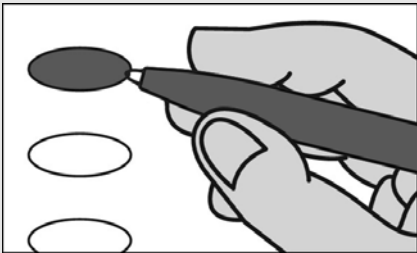

Fill in the oval to the left of the name of your choice. You must blacken the oval completely, and do not make any marks outside of the oval. You do not have to vote in every race.

Llene el óvalo a la izquierda del nombre de su selección. Debe rellenar el óvalo completamente y no haga ninguna marca fuera del óvalo. No tiene que votar en cada contienda.



Do not cross out or erase, or your vote may not count. If you make a mistake or a stray mark, you may ask for a new ballot.

No debe tachar o borrar o su voto no se contará. Si comete un error o hace una marca demás, pueda solicitar una nueva papeleta.

Board of Education At Large
Vote for 1

Non-Partisan Contest
Candidates in this contest may or may not be affiliated with any political party
 Junta de Educación
 Representando el Condado
 Vote por Uno
 Contienda no partidista
 Los candidatos en esta contienda pueden estar o no estar afiliados a ningún partido político

- Mike Erickson**
- Michael Fryar**
- J. "Domenic" Giandomenico**
- Karla Silvestre**

Board of Education
District 1

Vote for 1
Non-Partisan Contest
Candidates in this contest may or may not be affiliated with any political party
 Junta de Educación
 Distrito 1
 Vote por Uno
 Contienda no partidista
 Los candidatos en esta contienda pueden estar o no estar afiliados a ningún partido político

- Alexander Fahmy**
- Jay Guan**
- Grace Rivera Oven**
- Esther L. Wells**

Board of Education
District 3

Vote for 1
Non-Partisan Contest
Candidates in this contest may or may not be affiliated with any political party
 Junta de Educación
 Distrito 3
 Vote por Uno
 Contienda no partidista
 Los candidatos en esta contienda pueden estar o no estar afiliados a ningún partido político

- Marcus Alzona**
- Scott Joftus**
- Julie Yang**

Board of Education
District 5

Vote for 1
Non-Partisan Contest
Candidates in this contest may or may not be affiliated with any political party
 Junta de Educación
 Distrito 5
 Vote por Uno
 Contienda no partidista
 Los candidatos en esta contienda pueden estar o no estar afiliados a ningún partido político

- Valerie M. Coll**
- Dawn Iannaco-Hahn**
- Brenda Wolff**

End of Ballot
 Fin de le Papeleta





Official Ballot
Gubernatorial Primary Election
July 19, 2022
State of Maryland, Montgomery County
Non-Partisan Ballot

BS NON 109
007-019

Papeleta Electoral Oficial
 Elección Primaria Gubernamental
 19 de julio del 2022
 Estado de Maryland, Condado de Montgomery
 Papeleta del Sin Partido

Instructions
Instrucciones

Making Selections
Seleccionando



Fill in the oval to the left of the name of your choice. You must blacken the oval completely, and do not make any marks outside of the oval. You do not have to vote in every race.

Llene el óvalo a la izquierda del nombre de su selección. Debe rellenar el óvalo completamente y no haga ninguna marca fuera del óvalo. No tiene que votar en cada contienda.



Do not cross out or erase, or your vote may not count. If you make a mistake or a stray mark, you may ask for a new ballot.

No debe tachar o borrar o su voto no se contará. Si comete un error o hace una marca demás, pueda solicitar una nueva papeleta.

Board of Education At Large
Vote for 1

Non-Partisan Contest
Candidates in this contest may or may not be affiliated with any political party
 Junta de Educación
 Representando el Condado
 Vote por Uno
 Contienda no partidista
 Los candidatos en esta contienda pueden estar o no estar afiliados a ningún partido político

- Mike Erickson**
- Michael Fryar**
- J. "Domenic" Giandomenico**
- Karla Silvestre**

Board of Education
District 1

Vote for 1
Non-Partisan Contest
Candidates in this contest may or may not be affiliated with any political party
 Junta de Educación
 Distrito 1
 Vote por Uno
 Contienda no partidista
 Los candidatos en esta contienda pueden estar o no estar afiliados a ningún partido político

- Alexander Fahmy**
- Jay Guan**
- Grace Rivera Oven**
- Esther L. Wells**

Board of Education
District 3

Vote for 1
Non-Partisan Contest
Candidates in this contest may or may not be affiliated with any political party
 Junta de Educación
 Distrito 3
 Vote por Uno
 Contienda no partidista
 Los candidatos en esta contienda pueden estar o no estar afiliados a ningún partido político

- Marcus Alzona**
- Scott Joftus**
- Julie Yang**

Board of Education
District 5

Vote for 1
Non-Partisan Contest
Candidates in this contest may or may not be affiliated with any political party
 Junta de Educación
 Distrito 5
 Vote por Uno
 Contienda no partidista
 Los candidatos en esta contienda pueden estar o no estar afiliados a ningún partido político

- Valerie M. Coll**
- Dawn Iannaco-Hahn**
- Brenda Wolff**

End of Ballot
 Fin de le Papeleta





Official Ballot
Gubernatorial Primary Election
July 19, 2022
State of Maryland, Montgomery County
Non-Partisan Ballot

BS NON 110
007-020

Papeleta Electoral Oficial
 Elección Primaria Gubernamental
 19 de julio del 2022
 Estado de Maryland, Condado de Montgomery
 Papeleta del Sin Partido

Instructions
Instrucciones

Making Selections
Seleccionando



Fill in the oval to the left of the name of your choice. You must blacken the oval completely, and do not make any marks outside of the oval. You do not have to vote in every race.

Llene el óvalo a la izquierda del nombre de su selección. Debe rellenar el óvalo completamente y no haga ninguna marca fuera del óvalo. No tiene que votar en cada contienda.



Do not cross out or erase, or your vote may not count. If you make a mistake or a stray mark, you may ask for a new ballot.

No debe tachar o borrar o su voto no se contará. Si comete un error o hace una marca demás, pueda solicitar una nueva papeleta.

Board of Education At Large
Vote for 1
Non-Partisan Contest
Candidates in this contest may or may not be affiliated with any political party
 Junta de Educación
 Representando el Condado
 Vote por Uno
 Contienda no partidista
 Los candidatos en esta contienda pueden estar o no estar afiliados a ningún partido político

Mike Erickson

Michael Fryar

J. "Domenic" Giandomenico

Karla Silvestre

Board of Education
District 1
Vote for 1
Non-Partisan Contest
Candidates in this contest may or may not be affiliated with any political party
 Junta de Educación
 Distrito 1
 Vote por Uno
 Contienda no partidista
 Los candidatos en esta contienda pueden estar o no estar afiliados a ningún partido político

Alexander Fahmy

Jay Guan

Grace Rivera Oven

Esther L. Wells

Board of Education
District 3
Vote for 1
Non-Partisan Contest
Candidates in this contest may or may not be affiliated with any political party
 Junta de Educación
 Distrito 3
 Vote por Uno
 Contienda no partidista
 Los candidatos en esta contienda pueden estar o no estar afiliados a ningún partido político

Marcus Alzona

Scott Joftus

Julie Yang

Board of Education
District 5
Vote for 1
Non-Partisan Contest
Candidates in this contest may or may not be affiliated with any political party
 Junta de Educación
 Distrito 5
 Vote por Uno
 Contienda no partidista
 Los candidatos en esta contienda pueden estar o no estar afiliados a ningún partido político

Valerie M. Coll

Dawn Iannaco-Hahn

Brenda Wolff

End of Ballot
Fin de le Papeleta





Official Ballot
Gubernatorial Primary Election
July 19, 2022
State of Maryland, Montgomery County
Non-Partisan Ballot

BS NON 111
007-021

Papeleta Electoral Oficial
 Elección Primaria Gubernamental
 19 de julio del 2022
 Estado de Maryland, Condado de Montgomery
 Papeleta del Sin Partido

Instructions
Instrucciones

Making Selections
Seleccionando



Fill in the oval to the left of the name of your choice. You must blacken the oval completely, and do not make any marks outside of the oval. You do not have to vote in every race.

Llene el óvalo a la izquierda del nombre de su selección. Debe rellenar el óvalo completamente y no haga ninguna marca fuera del óvalo. No tiene que votar en cada contienda.



Do not cross out or erase, or your vote may not count. If you make a mistake or a stray mark, you may ask for a new ballot.

No debe tachar o borrar o su voto no se contará. Si comete un error o hace una marca demás, pueda solicitar una nueva papeleta.

Board of Education At Large
Vote for 1
Non-Partisan Contest
Candidates in this contest may or may not be affiliated with any political party
 Junta de Educación
 Representando el Condado
 Vote por Uno
 Contienda no partidista
 Los candidatos en esta contienda pueden estar o no estar afiliados a ningún partido político

- Mike Erickson**
- Michael Fryar**
- J. "Domenic" Giandomenico**
- Karla Silvestre**

Board of Education
District 1
Vote for 1
Non-Partisan Contest
Candidates in this contest may or may not be affiliated with any political party
 Junta de Educación
 Distrito 1
 Vote por Uno
 Contienda no partidista
 Los candidatos en esta contienda pueden estar o no estar afiliados a ningún partido político

- Alexander Fahmy**
- Jay Guan**
- Grace Rivera Oven**
- Esther L. Wells**

Board of Education
District 3
Vote for 1
Non-Partisan Contest
Candidates in this contest may or may not be affiliated with any political party
 Junta de Educación
 Distrito 3
 Vote por Uno
 Contienda no partidista
 Los candidatos en esta contienda pueden estar o no estar afiliados a ningún partido político

- Marcus Alzona**
- Scott Joftus**
- Julie Yang**

Board of Education
District 5
Vote for 1
Non-Partisan Contest
Candidates in this contest may or may not be affiliated with any political party
 Junta de Educación
 Distrito 5
 Vote por Uno
 Contienda no partidista
 Los candidatos en esta contienda pueden estar o no estar afiliados a ningún partido político

- Valerie M. Coll**
- Dawn Iannaco-Hahn**
- Brenda Wolff**

End of Ballot
 Fin de le Papeleta





Official Ballot
Gubernatorial Primary Election
July 19, 2022
State of Maryland, Montgomery County
Non-Partisan Ballot

BS NON 112
007-022

Papeleta Electoral Oficial
 Elección Primaria Gubernamental
 19 de julio del 2022
 Estado de Maryland, Condado de Montgomery
 Papeleta del Sin Partido

Instructions
Instrucciones

Making Selections
Seleccionando



Fill in the oval to the left of the name of your choice. You must blacken the oval completely, and do not make any marks outside of the oval. You do not have to vote in every race.

Llene el óvalo a la izquierda del nombre de su selección. Debe rellenar el óvalo completamente y no haga ninguna marca fuera del óvalo. No tiene que votar en cada contienda.



Do not cross out or erase, or your vote may not count. If you make a mistake or a stray mark, you may ask for a new ballot.

No debe tachar o borrar o su voto no se contará. Si comete un error o hace una marca demás, pueda solicitar una nueva papeleta.

Board of Education At Large
Vote for 1

Non-Partisan Contest
Candidates in this contest may or may not be affiliated with any political party
 Junta de Educación
 Representando el Condado
 Vote por Uno
 Contienda no partidista
 Los candidatos en esta contienda pueden estar o no estar afiliados a ningún partido político

- Mike Erickson**
- Michael Fryar**
- J. "Domenic" Giandomenico**
- Karla Silvestre**

Board of Education
District 1

Vote for 1
Non-Partisan Contest
Candidates in this contest may or may not be affiliated with any political party
 Junta de Educación
 Distrito 1
 Vote por Uno
 Contienda no partidista
 Los candidatos en esta contienda pueden estar o no estar afiliados a ningún partido político

- Alexander Fahmy**
- Jay Guan**
- Grace Rivera Oven**
- Esther L. Wells**

Board of Education
District 3

Vote for 1
Non-Partisan Contest
Candidates in this contest may or may not be affiliated with any political party
 Junta de Educación
 Distrito 3
 Vote por Uno
 Contienda no partidista
 Los candidatos en esta contienda pueden estar o no estar afiliados a ningún partido político

- Marcus Alzona**
- Scott Joftus**
- Julie Yang**

Board of Education
District 5

Vote for 1
Non-Partisan Contest
Candidates in this contest may or may not be affiliated with any political party
 Junta de Educación
 Distrito 5
 Vote por Uno
 Contienda no partidista
 Los candidatos en esta contienda pueden estar o no estar afiliados a ningún partido político

- Valerie M. Coll**
- Dawn Iannaco-Hahn**
- Brenda Wolff**

End of Ballot
 Fin de la Papeleta





Official Ballot
Gubernatorial Primary Election
July 19, 2022
State of Maryland, Montgomery County
Non-Partisan Ballot

BS NON 113
007-023

Papeleta Electoral Oficial
 Elección Primaria Gubernamental
 19 de julio del 2022
 Estado de Maryland, Condado de Montgomery
 Papeleta del Sin Partido

Instructions
Instrucciones

Making Selections
Seleccionando



Fill in the oval to the left of the name of your choice. You must blacken the oval completely, and do not make any marks outside of the oval. You do not have to vote in every race.

Llene el óvalo a la izquierda del nombre de su selección. Debe rellenar el óvalo completamente y no haga ninguna marca fuera del óvalo. No tiene que votar en cada contienda.



Do not cross out or erase, or your vote may not count. If you make a mistake or a stray mark, you may ask for a new ballot.

No debe tachar o borrar o su voto no se contará. Si comete un error o hace una marca demás, pueda solicitar una nueva papeleta.

Board of Education At Large
Vote for 1
Non-Partisan Contest
Candidates in this contest may or may not be affiliated with any political party
 Junta de Educación
 Representando el Condado
 Vote por Uno
 Contienda no partidista
 Los candidatos en esta contienda pueden estar o no estar afiliados a ningún partido político

- Mike Erickson**
- Michael Fryar**
- J. "Domenic" Giandomenico**
- Karla Silvestre**

Board of Education
District 1
Vote for 1
Non-Partisan Contest
Candidates in this contest may or may not be affiliated with any political party
 Junta de Educación
 Distrito 1
 Vote por Uno
 Contienda no partidista
 Los candidatos en esta contienda pueden estar o no estar afiliados a ningún partido político

- Alexander Fahmy**
- Jay Guan**
- Grace Rivera Oven**
- Esther L. Wells**

Board of Education
District 3
Vote for 1
Non-Partisan Contest
Candidates in this contest may or may not be affiliated with any political party
 Junta de Educación
 Distrito 3
 Vote por Uno
 Contienda no partidista
 Los candidatos en esta contienda pueden estar o no estar afiliados a ningún partido político

- Marcus Alzona**
- Scott Joftus**
- Julie Yang**

Board of Education
District 5
Vote for 1
Non-Partisan Contest
Candidates in this contest may or may not be affiliated with any political party
 Junta de Educación
 Distrito 5
 Vote por Uno
 Contienda no partidista
 Los candidatos en esta contienda pueden estar o no estar afiliados a ningún partido político

- Valerie M. Coll**
- Dawn Iannaco-Hahn**
- Brenda Wolff**

End of Ballot
 Fin de le Papeleta





Official Ballot
Gubernatorial Primary Election
July 19, 2022
State of Maryland, Montgomery County
Non-Partisan Ballot

BS NON 114
007-024

Papeleta Electoral Oficial
 Elección Primaria Gubernamental
 19 de julio del 2022
 Estado de Maryland, Condado de Montgomery
 Papeleta del Sin Partido

Instructions
Instrucciones

Making Selections
Seleccionando

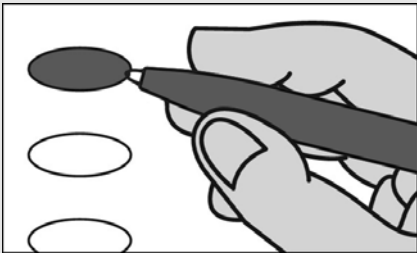

Fill in the oval to the left of the name of your choice. You must blacken the oval completely, and do not make any marks outside of the oval. You do not have to vote in every race.

Llene el óvalo a la izquierda del nombre de su selección. Debe rellenar el óvalo completamente y no haga ninguna marca fuera del óvalo. No tiene que votar en cada contienda.



Do not cross out or erase, or your vote may not count. If you make a mistake or a stray mark, you may ask for a new ballot.

No debe tachar o borrar o su voto no se contará. Si comete un error o hace una marca demás, pueda solicitar una nueva papeleta.

Board of Education At Large
Vote for 1
Non-Partisan Contest
Candidates in this contest may or may not be affiliated with any political party
 Junta de Educación
 Representando el Condado
 Vote por Uno
 Contienda no partidista
 Los candidatos en esta contienda pueden estar o no estar afiliados a ningún partido político

- Mike Erickson**
- Michael Fryar**
- J. "Domenic" Giandomenico**
- Karla Silvestre**

Board of Education
District 1
Vote for 1
Non-Partisan Contest
Candidates in this contest may or may not be affiliated with any political party
 Junta de Educación
 Distrito 1
 Vote por Uno
 Contienda no partidista
 Los candidatos en esta contienda pueden estar o no estar afiliados a ningún partido político

- Alexander Fahmy**
- Jay Guan**
- Grace Rivera Oven**
- Esther L. Wells**

Board of Education
District 3
Vote for 1
Non-Partisan Contest
Candidates in this contest may or may not be affiliated with any political party
 Junta de Educación
 Distrito 3
 Vote por Uno
 Contienda no partidista
 Los candidatos en esta contienda pueden estar o no estar afiliados a ningún partido político

- Marcus Alzona**
- Scott Joftus**
- Julie Yang**

Board of Education
District 5
Vote for 1
Non-Partisan Contest
Candidates in this contest may or may not be affiliated with any political party
 Junta de Educación
 Distrito 5
 Vote por Uno
 Contienda no partidista
 Los candidatos en esta contienda pueden estar o no estar afiliados a ningún partido político

- Valerie M. Coll**
- Dawn Iannaco-Hahn**
- Brenda Wolff**

End of Ballot
 Fin de le Papeleta





Official Ballot
Gubernatorial Primary Election
July 19, 2022
State of Maryland, Montgomery County
Non-Partisan Ballot

BS NON 115
007-025

Papeleta Electoral Oficial
 Elección Primaria Gubernamental
 19 de julio del 2022
 Estado de Maryland, Condado de Montgomery
 Papeleta del Sin Partido

Instructions
Instrucciones

Making Selections
Seleccionando



Fill in the oval to the left of the name of your choice. You must blacken the oval completely, and do not make any marks outside of the oval. You do not have to vote in every race.

Llene el óvalo a la izquierda del nombre de su selección. Debe rellenar el óvalo completamente y no haga ninguna marca fuera del óvalo. No tiene que votar en cada contienda.



Do not cross out or erase, or your vote may not count. If you make a mistake or a stray mark, you may ask for a new ballot.

No debe tachar o borrar o su voto no se contará. Si comete un error o hace una marca demás, pueda solicitar una nueva papeleta.

Board of Education At Large
Vote for 1
Non-Partisan Contest
Candidates in this contest may or may not be affiliated with any political party
 Junta de Educación
 Representando el Condado
 Vote por Uno
 Contienda no partidista
 Los candidatos en esta contienda pueden estar o no estar afiliados a ningún partido político

- Mike Erickson**
- Michael Fryar**
- J. "Domenic" Giandomenico**
- Karla Silvestre**

Board of Education
District 1
Vote for 1
Non-Partisan Contest
Candidates in this contest may or may not be affiliated with any political party
 Junta de Educación
 Distrito 1
 Vote por Uno
 Contienda no partidista
 Los candidatos en esta contienda pueden estar o no estar afiliados a ningún partido político

- Alexander Fahmy**
- Jay Guan**
- Grace Rivera Oven**
- Esther L. Wells**

Board of Education
District 3
Vote for 1
Non-Partisan Contest
Candidates in this contest may or may not be affiliated with any political party
 Junta de Educación
 Distrito 3
 Vote por Uno
 Contienda no partidista
 Los candidatos en esta contienda pueden estar o no estar afiliados a ningún partido político

- Marcus Alzona**
- Scott Joftus**
- Julie Yang**

Board of Education
District 5
Vote for 1
Non-Partisan Contest
Candidates in this contest may or may not be affiliated with any political party
 Junta de Educación
 Distrito 5
 Vote por Uno
 Contienda no partidista
 Los candidatos en esta contienda pueden estar o no estar afiliados a ningún partido político

- Valerie M. Coll**
- Dawn Iannaco-Hahn**
- Brenda Wolff**

End of Ballot
 Fin de le Papeleta





Official Ballot
Gubernatorial Primary Election
July 19, 2022
State of Maryland, Montgomery County
Non-Partisan Ballot

BS NON 116
007-026

Papeleta Electoral Oficial
 Elección Primaria Gubernamental
 19 de julio del 2022
 Estado de Maryland, Condado de Montgomery
 Papeleta del Sin Partido

Instructions
Instrucciones

Making Selections
Seleccionando

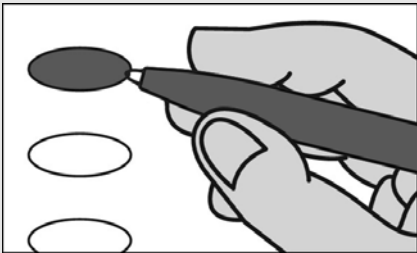

Fill in the oval to the left of the name of your choice. You must blacken the oval completely, and do not make any marks outside of the oval. You do not have to vote in every race.

Llene el óvalo a la izquierda del nombre de su selección. Debe rellenar el óvalo completamente y no haga ninguna marca fuera del óvalo. No tiene que votar en cada contienda.



Do not cross out or erase, or your vote may not count. If you make a mistake or a stray mark, you may ask for a new ballot.

No debe tachar o borrar o su voto no se contará. Si comete un error o hace una marca demás, pueda solicitar una nueva papeleta.

Board of Education At Large
Vote for 1
Non-Partisan Contest
Candidates in this contest may or may not be affiliated with any political party
 Junta de Educación
 Representando el Condado
 Vote por Uno
 Contienda no partidista
 Los candidatos en esta contienda pueden estar o no estar afiliados a ningún partido político

Mike Erickson

Michael Fryar

J. "Domenic" Giandomenico

Karla Silvestre

Board of Education
District 1
Vote for 1
Non-Partisan Contest
Candidates in this contest may or may not be affiliated with any political party
 Junta de Educación
 Distrito 1
 Vote por Uno
 Contienda no partidista
 Los candidatos en esta contienda pueden estar o no estar afiliados a ningún partido político

Alexander Fahmy

Jay Guan

Grace Rivera Oven

Esther L. Wells

Board of Education
District 3
Vote for 1
Non-Partisan Contest
Candidates in this contest may or may not be affiliated with any political party
 Junta de Educación
 Distrito 3
 Vote por Uno
 Contienda no partidista
 Los candidatos en esta contienda pueden estar o no estar afiliados a ningún partido político

Marcus Alzona

Scott Joftus

Julie Yang

Board of Education
District 5
Vote for 1
Non-Partisan Contest
Candidates in this contest may or may not be affiliated with any political party
 Junta de Educación
 Distrito 5
 Vote por Uno
 Contienda no partidista
 Los candidatos en esta contienda pueden estar o no estar afiliados a ningún partido político

Valerie M. Coll

Dawn Iannaco-Hahn

Brenda Wolff

End of Ballot
Fin de le Papeleta





Official Ballot
Gubernatorial Primary Election
July 19, 2022
State of Maryland, Montgomery County
Non-Partisan Ballot

BS NON 117
007-027

Papeleta Electoral Oficial
 Elección Primaria Gubernamental
 19 de julio del 2022
 Estado de Maryland, Condado de Montgomery
 Papeleta del Sin Partido

Instructions
Instrucciones

Making Selections
Seleccionando



Fill in the oval to the left of the name of your choice. You must blacken the oval completely, and do not make any marks outside of the oval. You do not have to vote in every race.

Llene el óvalo a la izquierda del nombre de su selección. Debe rellenar el óvalo completamente y no haga ninguna marca fuera del óvalo. No tiene que votar en cada contienda.



Do not cross out or erase, or your vote may not count. If you make a mistake or a stray mark, you may ask for a new ballot.

No debe tachar o borrar o su voto no se contará. Si comete un error o hace una marca demás, pueda solicitar una nueva papeleta.

Board of Education At Large
Vote for 1
Non-Partisan Contest
Candidates in this contest may or may not be affiliated with any political party
 Junta de Educación
 Representando el Condado
 Vote por Uno
 Contienda no partidista
 Los candidatos en esta contienda pueden estar o no estar afiliados a ningún partido político

- Mike Erickson**
- Michael Fryar**
- J. "Domenic" Giandomenico**
- Karla Silvestre**

Board of Education
District 1
Vote for 1
Non-Partisan Contest
Candidates in this contest may or may not be affiliated with any political party
 Junta de Educación
 Distrito 1
 Vote por Uno
 Contienda no partidista
 Los candidatos en esta contienda pueden estar o no estar afiliados a ningún partido político

- Alexander Fahmy**
- Jay Guan**
- Grace Rivera Oven**
- Esther L. Wells**

Board of Education
District 3
Vote for 1
Non-Partisan Contest
Candidates in this contest may or may not be affiliated with any political party
 Junta de Educación
 Distrito 3
 Vote por Uno
 Contienda no partidista
 Los candidatos en esta contienda pueden estar o no estar afiliados a ningún partido político

- Marcus Alzona**
- Scott Joftus**
- Julie Yang**

Board of Education
District 5
Vote for 1
Non-Partisan Contest
Candidates in this contest may or may not be affiliated with any political party
 Junta de Educación
 Distrito 5
 Vote por Uno
 Contienda no partidista
 Los candidatos en esta contienda pueden estar o no estar afiliados a ningún partido político

- Valerie M. Coll**
- Dawn Iannaco-Hahn**
- Brenda Wolff**

End of Ballot
 Fin de le Papeleta





Official Ballot
Gubernatorial Primary Election
July 19, 2022
State of Maryland, Montgomery County
Non-Partisan Ballot

BS NON 118
007-028

Papeleta Electoral Oficial
 Elección Primaria Gubernamental
 19 de julio del 2022
 Estado de Maryland, Condado de Montgomery
 Papeleta del Sin Partido

Instructions
Instrucciones

Making Selections
Seleccionando



Fill in the oval to the left of the name of your choice. You must blacken the oval completely, and do not make any marks outside of the oval. You do not have to vote in every race.

Llene el óvalo a la izquierda del nombre de su selección. Debe rellenar el óvalo completamente y no haga ninguna marca fuera del óvalo. No tiene que votar en cada contienda.



Do not cross out or erase, or your vote may not count. If you make a mistake or a stray mark, you may ask for a new ballot.

No debe tachar o borrar o su voto no se contará. Si comete un error o hace una marca demás, pueda solicitar una nueva papeleta.

Board of Education At Large
Vote for 1

Non-Partisan Contest
Candidates in this contest may or may not be affiliated with any political party
 Junta de Educación
 Representando el Condado
 Vote por Uno
 Contienda no partidista
 Los candidatos en esta contienda pueden estar o no estar afiliados a ningún partido político

- Mike Erickson**
- Michael Fryar**
- J. "Domenic" Giandomenico**
- Karla Silvestre**

Board of Education
District 1

Vote for 1
Non-Partisan Contest
Candidates in this contest may or may not be affiliated with any political party
 Junta de Educación
 Distrito 1
 Vote por Uno
 Contienda no partidista
 Los candidatos en esta contienda pueden estar o no estar afiliados a ningún partido político

- Alexander Fahmy**
- Jay Guan**
- Grace Rivera Oven**
- Esther L. Wells**

Board of Education
District 3

Vote for 1
Non-Partisan Contest
Candidates in this contest may or may not be affiliated with any political party
 Junta de Educación
 Distrito 3
 Vote por Uno
 Contienda no partidista
 Los candidatos en esta contienda pueden estar o no estar afiliados a ningún partido político

- Marcus Alzona**
- Scott Joftus**
- Julie Yang**

Board of Education
District 5

Vote for 1
Non-Partisan Contest
Candidates in this contest may or may not be affiliated with any political party
 Junta de Educación
 Distrito 5
 Vote por Uno
 Contienda no partidista
 Los candidatos en esta contienda pueden estar o no estar afiliados a ningún partido político

- Valerie M. Coll**
- Dawn Iannaco-Hahn**
- Brenda Wolff**

End of Ballot
 Fin de le Papeleta





Official Ballot
Gubernatorial Primary Election
July 19, 2022
State of Maryland, Montgomery County
Non-Partisan Ballot

BS NON 119
007-031

Papeleta Electoral Oficial
 Elección Primaria Gubernamental
 19 de julio del 2022
 Estado de Maryland, Condado de Montgomery
 Papeleta del Sin Partido

Instructions
Instrucciones

Making Selections
Seleccionando



Fill in the oval to the left of the name of your choice. You must blacken the oval completely, and do not make any marks outside of the oval. You do not have to vote in every race.

Llene el óvalo a la izquierda del nombre de su selección. Debe rellenar el óvalo completamente y no haga ninguna marca fuera del óvalo. No tiene que votar en cada contienda.



Do not cross out or erase, or your vote may not count. If you make a mistake or a stray mark, you may ask for a new ballot.

No debe tachar o borrar o su voto no se contará. Si comete un error o hace una marca demás, pueda solicitar una nueva papeleta.

Board of Education At Large
Vote for 1

Non-Partisan Contest
Candidates in this contest may or may not be affiliated with any political party
 Junta de Educación
 Representando el Condado
 Vote por Uno
 Contienda no partidista
 Los candidatos en esta contienda pueden estar o no estar afiliados a ningún partido político

- Mike Erickson**
- Michael Fryar**
- J. "Domenic" Giandomenico**
- Karla Silvestre**

Board of Education
District 1

Vote for 1
Non-Partisan Contest
Candidates in this contest may or may not be affiliated with any political party
 Junta de Educación
 Distrito 1
 Vote por Uno
 Contienda no partidista
 Los candidatos en esta contienda pueden estar o no estar afiliados a ningún partido político

- Alexander Fahmy**
- Jay Guan**
- Grace Rivera Oven**
- Esther L. Wells**

Board of Education
District 3

Vote for 1
Non-Partisan Contest
Candidates in this contest may or may not be affiliated with any political party
 Junta de Educación
 Distrito 3
 Vote por Uno
 Contienda no partidista
 Los candidatos en esta contienda pueden estar o no estar afiliados a ningún partido político

- Marcus Alzona**
- Scott Joftus**
- Julie Yang**

Board of Education
District 5

Vote for 1
Non-Partisan Contest
Candidates in this contest may or may not be affiliated with any political party
 Junta de Educación
 Distrito 5
 Vote por Uno
 Contienda no partidista
 Los candidatos en esta contienda pueden estar o no estar afiliados a ningún partido político

- Valerie M. Coll**
- Dawn Iannaco-Hahn**
- Brenda Wolff**

End of Ballot
 Fin de le Papeleta





Official Ballot
Gubernatorial Primary Election
July 19, 2022
State of Maryland, Montgomery County
Non-Partisan Ballot

BS NON 120
007-032

Papeleta Electoral Oficial
 Elección Primaria Gubernamental
 19 de julio del 2022
 Estado de Maryland, Condado de Montgomery
 Papeleta del Sin Partido

Instructions
Instrucciones

Making Selections
Seleccionando



Fill in the oval to the left of the name of your choice. You must blacken the oval completely, and do not make any marks outside of the oval. You do not have to vote in every race.

Llene el óvalo a la izquierda del nombre de su selección. Debe rellenar el óvalo completamente y no haga ninguna marca fuera del óvalo. No tiene que votar en cada contienda.



Do not cross out or erase, or your vote may not count. If you make a mistake or a stray mark, you may ask for a new ballot.

No debe tachar o borrar o su voto no se contará. Si comete un error o hace una marca demás, pueda solicitar una nueva papeleta.

Board of Education At Large
Vote for 1
Non-Partisan Contest
Candidates in this contest may or may not be affiliated with any political party
 Junta de Educación
 Representando el Condado
 Vote por Uno
 Contienda no partidista
 Los candidatos en esta contienda pueden estar o no estar afiliados a ningún partido político

- Mike Erickson**
- Michael Fryar**
- J. "Domenic" Giandomenico**
- Karla Silvestre**

Board of Education
District 1
Vote for 1
Non-Partisan Contest
Candidates in this contest may or may not be affiliated with any political party
 Junta de Educación
 Distrito 1
 Vote por Uno
 Contienda no partidista
 Los candidatos en esta contienda pueden estar o no estar afiliados a ningún partido político

- Alexander Fahmy**
- Jay Guan**
- Grace Rivera Oven**
- Esther L. Wells**

Board of Education
District 3
Vote for 1
Non-Partisan Contest
Candidates in this contest may or may not be affiliated with any political party
 Junta de Educación
 Distrito 3
 Vote por Uno
 Contienda no partidista
 Los candidatos en esta contienda pueden estar o no estar afiliados a ningún partido político

- Marcus Alzona**
- Scott Joftus**
- Julie Yang**

Board of Education
District 5
Vote for 1
Non-Partisan Contest
Candidates in this contest may or may not be affiliated with any political party
 Junta de Educación
 Distrito 5
 Vote por Uno
 Contienda no partidista
 Los candidatos en esta contienda pueden estar o no estar afiliados a ningún partido político

- Valerie M. Coll**
- Dawn Iannaco-Hahn**
- Brenda Wolff**

End of Ballot
 Fin de le Papeleta





Official Ballot
Gubernatorial Primary Election
July 19, 2022
State of Maryland, Montgomery County
Non-Partisan Ballot

BS NON 121
008-001

Papeleta Electoral Oficial
 Elección Primaria Gubernamental
 19 de julio del 2022
 Estado de Maryland, Condado de Montgomery
 Papeleta del Sin Partido

Instructions
Instrucciones

Making Selections
Seleccionando



Fill in the oval to the left of the name of your choice. You must blacken the oval completely, and do not make any marks outside of the oval. You do not have to vote in every race.

Llene el óvalo a la izquierda del nombre de su selección. Debe rellenar el óvalo completamente y no haga ninguna marca fuera del óvalo. No tiene que votar en cada contienda.



Do not cross out or erase, or your vote may not count. If you make a mistake or a stray mark, you may ask for a new ballot.

No debe tachar o borrar o su voto no se contará. Si comete un error o hace una marca demás, pueda solicitar una nueva papeleta.

Board of Education At Large
Vote for 1

Non-Partisan Contest
Candidates in this contest may or may not be affiliated with any political party
 Junta de Educación
 Representando el Condado
 Vote por Uno
 Contienda no partidista
 Los candidatos en esta contienda pueden estar o no estar afiliados a ningún partido político

- Mike Erickson**
- Michael Fryar**
- J. "Domenic" Giandomenico**
- Karla Silvestre**

Board of Education
District 1

Vote for 1
Non-Partisan Contest
Candidates in this contest may or may not be affiliated with any political party
 Junta de Educación
 Distrito 1
 Vote por Uno
 Contienda no partidista
 Los candidatos en esta contienda pueden estar o no estar afiliados a ningún partido político

- Alexander Fahmy**
- Jay Guan**
- Grace Rivera Oven**
- Esther L. Wells**

Board of Education
District 3

Vote for 1
Non-Partisan Contest
Candidates in this contest may or may not be affiliated with any political party
 Junta de Educación
 Distrito 3
 Vote por Uno
 Contienda no partidista
 Los candidatos en esta contienda pueden estar o no estar afiliados a ningún partido político

- Marcus Alzona**
- Scott Joftus**
- Julie Yang**

Board of Education
District 5

Vote for 1
Non-Partisan Contest
Candidates in this contest may or may not be affiliated with any political party
 Junta de Educación
 Distrito 5
 Vote por Uno
 Contienda no partidista
 Los candidatos en esta contienda pueden estar o no estar afiliados a ningún partido político

- Valerie M. Coll**
- Dawn Iannaco-Hahn**
- Brenda Wolff**

End of Ballot
 Fin de le Papeleta





Official Ballot
Gubernatorial Primary Election
July 19, 2022
State of Maryland, Montgomery County
Non-Partisan Ballot

BS NON 122
008-002

Papeleta Electoral Oficial
 Elección Primaria Gubernamental
 19 de julio del 2022
 Estado de Maryland, Condado de Montgomery
 Papeleta del Sin Partido

Instructions
Instrucciones

Making Selections
Seleccionando



Fill in the oval to the left of the name of your choice. You must blacken the oval completely, and do not make any marks outside of the oval. You do not have to vote in every race.

Llene el óvalo a la izquierda del nombre de su selección. Debe rellenar el óvalo completamente y no haga ninguna marca fuera del óvalo. No tiene que votar en cada contienda.



Do not cross out or erase, or your vote may not count. If you make a mistake or a stray mark, you may ask for a new ballot.

No debe tachar o borrar o su voto no se contará. Si comete un error o hace una marca demás, pueda solicitar una nueva papeleta.

Board of Education At Large
Vote for 1

Non-Partisan Contest
Candidates in this contest may or may not be affiliated with any political party
 Junta de Educación
 Representando el Condado
 Vote por Uno
 Contienda no partidista
 Los candidatos en esta contienda pueden estar o no estar afiliados a ningún partido político

- Mike Erickson**
- Michael Fryar**
- J. "Domenic" Giandomenico**
- Karla Silvestre**

Board of Education
District 1

Vote for 1
Non-Partisan Contest
Candidates in this contest may or may not be affiliated with any political party
 Junta de Educación
 Distrito 1
 Vote por Uno
 Contienda no partidista
 Los candidatos en esta contienda pueden estar o no estar afiliados a ningún partido político

- Alexander Fahmy**
- Jay Guan**
- Grace Rivera Oven**
- Esther L. Wells**

Board of Education
District 3

Vote for 1
Non-Partisan Contest
Candidates in this contest may or may not be affiliated with any political party
 Junta de Educación
 Distrito 3
 Vote por Uno
 Contienda no partidista
 Los candidatos en esta contienda pueden estar o no estar afiliados a ningún partido político

- Marcus Alzona**
- Scott Joftus**
- Julie Yang**

Board of Education
District 5

Vote for 1
Non-Partisan Contest
Candidates in this contest may or may not be affiliated with any political party
 Junta de Educación
 Distrito 5
 Vote por Uno
 Contienda no partidista
 Los candidatos en esta contienda pueden estar o no estar afiliados a ningún partido político

- Valerie M. Coll**
- Dawn Iannaco-Hahn**
- Brenda Wolff**

End of Ballot
 Fin de le Papeleta





Official Ballot
Gubernatorial Primary Election
July 19, 2022
State of Maryland, Montgomery County
Non-Partisan Ballot

BS NON 123
008-003

Papeleta Electoral Oficial
 Elección Primaria Gubernamental
 19 de julio del 2022
 Estado de Maryland, Condado de Montgomery
 Papeleta del Sin Partido

Instructions
Instrucciones

Making Selections
Seleccionando



Fill in the oval to the left of the name of your choice. You must blacken the oval completely, and do not make any marks outside of the oval. You do not have to vote in every race.

Llene el óvalo a la izquierda del nombre de su selección. Debe rellenar el óvalo completamente y no haga ninguna marca fuera del óvalo. No tiene que votar en cada contienda.



Do not cross out or erase, or your vote may not count. If you make a mistake or a stray mark, you may ask for a new ballot.

No debe tachar o borrar o su voto no se contará. Si comete un error o hace una marca demás, pueda solicitar una nueva papeleta.

Board of Education At Large
Vote for 1

Non-Partisan Contest
Candidates in this contest may or may not be affiliated with any political party
 Junta de Educación
 Representando el Condado
 Vote por Uno
 Contienda no partidista
 Los candidatos en esta contienda pueden estar o no estar afiliados a ningún partido político

Mike Erickson

Michael Fryar

J. "Domenic" Giandomenico

Karla Silvestre

Board of Education
District 1

Vote for 1
Non-Partisan Contest
Candidates in this contest may or may not be affiliated with any political party
 Junta de Educación
 Distrito 1
 Vote por Uno
 Contienda no partidista
 Los candidatos en esta contienda pueden estar o no estar afiliados a ningún partido político

Alexander Fahmy

Jay Guan

Grace Rivera Oven

Esther L. Wells

Board of Education
District 3

Vote for 1
Non-Partisan Contest
Candidates in this contest may or may not be affiliated with any political party
 Junta de Educación
 Distrito 3
 Vote por Uno
 Contienda no partidista
 Los candidatos en esta contienda pueden estar o no estar afiliados a ningún partido político

Marcus Alzona

Scott Joftus

Julie Yang

Board of Education
District 5

Vote for 1
Non-Partisan Contest
Candidates in this contest may or may not be affiliated with any political party
 Junta de Educación
 Distrito 5
 Vote por Uno
 Contienda no partidista
 Los candidatos en esta contienda pueden estar o no estar afiliados a ningún partido político

Valerie M. Coll

Dawn Iannaco-Hahn

Brenda Wolff

End of Ballot
Fin de la Papeleta





Official Ballot
Gubernatorial Primary Election
July 19, 2022
State of Maryland, Montgomery County
Non-Partisan Ballot

BS NON 124
008-004

Papeleta Electoral Oficial
 Elección Primaria Gubernamental
 19 de julio del 2022
 Estado de Maryland, Condado de Montgomery
 Papeleta del Sin Partido

Instructions
Instrucciones

Making Selections
Seleccionando



Fill in the oval to the left of the name of your choice. You must blacken the oval completely, and do not make any marks outside of the oval. You do not have to vote in every race.

Llene el óvalo a la izquierda del nombre de su selección. Debe rellenar el óvalo completamente y no haga ninguna marca fuera del óvalo. No tiene que votar en cada contienda.



Do not cross out or erase, or your vote may not count. If you make a mistake or a stray mark, you may ask for a new ballot.

No debe tachar o borrar o su voto no se contará. Si comete un error o hace una marca demás, pueda solicitar una nueva papeleta.

Board of Education At Large
Vote for 1

Non-Partisan Contest
Candidates in this contest may or may not be affiliated with any political party
 Junta de Educación
 Representando el Condado
 Vote por Uno
 Contienda no partidista
 Los candidatos en esta contienda pueden estar o no estar afiliados a ningún partido político

- Mike Erickson**
- Michael Fryar**
- J. "Domenic" Giandomenico**
- Karla Silvestre**

Board of Education
District 1

Vote for 1
Non-Partisan Contest
Candidates in this contest may or may not be affiliated with any political party
 Junta de Educación
 Distrito 1
 Vote por Uno
 Contienda no partidista
 Los candidatos en esta contienda pueden estar o no estar afiliados a ningún partido político

- Alexander Fahmy**
- Jay Guan**
- Grace Rivera Oven**
- Esther L. Wells**

Board of Education
District 3

Vote for 1
Non-Partisan Contest
Candidates in this contest may or may not be affiliated with any political party
 Junta de Educación
 Distrito 3
 Vote por Uno
 Contienda no partidista
 Los candidatos en esta contienda pueden estar o no estar afiliados a ningún partido político

- Marcus Alzona**
- Scott Joftus**
- Julie Yang**

Board of Education
District 5

Vote for 1
Non-Partisan Contest
Candidates in this contest may or may not be affiliated with any political party
 Junta de Educación
 Distrito 5
 Vote por Uno
 Contienda no partidista
 Los candidatos en esta contienda pueden estar o no estar afiliados a ningún partido político

- Valerie M. Coll**
- Dawn Iannaco-Hahn**
- Brenda Wolff**

End of Ballot
 Fin de le Papeleta





Official Ballot
Gubernatorial Primary Election
July 19, 2022
State of Maryland, Montgomery County
Non-Partisan Ballot

BS NON 125
008-005

Papeleta Electoral Oficial
 Elección Primaria Gubernamental
 19 de julio del 2022
 Estado de Maryland, Condado de Montgomery
 Papeleta del Sin Partido

Instructions
Instrucciones

Making Selections
Seleccionando



Fill in the oval to the left of the name of your choice. You must blacken the oval completely, and do not make any marks outside of the oval. You do not have to vote in every race.

Llene el óvalo a la izquierda del nombre de su selección. Debe rellenar el óvalo completamente y no haga ninguna marca fuera del óvalo. No tiene que votar en cada contienda.



Do not cross out or erase, or your vote may not count. If you make a mistake or a stray mark, you may ask for a new ballot.

No debe tachar o borrar o su voto no se contará. Si comete un error o hace una marca demás, pueda solicitar una nueva papeleta.

Board of Education At Large
Vote for 1
Non-Partisan Contest
Candidates in this contest may or may not be affiliated with any political party
 Junta de Educación
 Representando el Condado
 Vote por Uno
 Contienda no partidista
 Los candidatos en esta contienda pueden estar o no estar afiliados a ningún partido político

Mike Erickson

Michael Fryar

J. "Domenic" Giandomenico

Karla Silvestre

Board of Education
District 1
Vote for 1
Non-Partisan Contest
Candidates in this contest may or may not be affiliated with any political party
 Junta de Educación
 Distrito 1
 Vote por Uno
 Contienda no partidista
 Los candidatos en esta contienda pueden estar o no estar afiliados a ningún partido político

Alexander Fahmy

Jay Guan

Grace Rivera Oven

Esther L. Wells

Board of Education
District 3
Vote for 1
Non-Partisan Contest
Candidates in this contest may or may not be affiliated with any political party
 Junta de Educación
 Distrito 3
 Vote por Uno
 Contienda no partidista
 Los candidatos en esta contienda pueden estar o no estar afiliados a ningún partido político

Marcus Alzona

Scott Joftus

Julie Yang

Board of Education
District 5
Vote for 1
Non-Partisan Contest
Candidates in this contest may or may not be affiliated with any political party
 Junta de Educación
 Distrito 5
 Vote por Uno
 Contienda no partidista
 Los candidatos en esta contienda pueden estar o no estar afiliados a ningún partido político

Valerie M. Coll

Dawn Iannaco-Hahn

Brenda Wolff

End of Ballot
Fin de le Papeleta





Official Ballot
Gubernatorial Primary Election
July 19, 2022
State of Maryland, Montgomery County
Non-Partisan Ballot

BS NON 126
008-006

Papeleta Electoral Oficial
 Elección Primaria Gubernamental
 19 de julio del 2022
 Estado de Maryland, Condado de Montgomery
 Papeleta del Sin Partido

Instructions
Instrucciones

Making Selections
Seleccionando



Fill in the oval to the left of the name of your choice. You must blacken the oval completely, and do not make any marks outside of the oval. You do not have to vote in every race.

Llene el óvalo a la izquierda del nombre de su selección. Debe rellenar el óvalo completamente y no haga ninguna marca fuera del óvalo. No tiene que votar en cada contienda.



Do not cross out or erase, or your vote may not count. If you make a mistake or a stray mark, you may ask for a new ballot.

No debe tachar o borrar o su voto no se contará. Si comete un error o hace una marca demás, pueda solicitar una nueva papeleta.

Board of Education At Large
Vote for 1
Non-Partisan Contest
Candidates in this contest may or may not be affiliated with any political party
 Junta de Educación
 Representando el Condado
 Vote por Uno
 Contienda no partidista
 Los candidatos en esta contienda pueden estar o no estar afiliados a ningún partido político

Mike Erickson

Michael Fryar

J. "Domenic" Giandomenico

Karla Silvestre

Board of Education
District 1
Vote for 1
Non-Partisan Contest
Candidates in this contest may or may not be affiliated with any political party
 Junta de Educación
 Distrito 1
 Vote por Uno
 Contienda no partidista
 Los candidatos en esta contienda pueden estar o no estar afiliados a ningún partido político

Alexander Fahmy

Jay Guan

Grace Rivera Oven

Esther L. Wells

Board of Education
District 3
Vote for 1
Non-Partisan Contest
Candidates in this contest may or may not be affiliated with any political party
 Junta de Educación
 Distrito 3
 Vote por Uno
 Contienda no partidista
 Los candidatos en esta contienda pueden estar o no estar afiliados a ningún partido político

Marcus Alzona

Scott Joftus

Julie Yang

Board of Education
District 5
Vote for 1
Non-Partisan Contest
Candidates in this contest may or may not be affiliated with any political party
 Junta de Educación
 Distrito 5
 Vote por Uno
 Contienda no partidista
 Los candidatos en esta contienda pueden estar o no estar afiliados a ningún partido político

Valerie M. Coll

Dawn Iannaco-Hahn

Brenda Wolff

End of Ballot
Fin de le Papeleta





Official Ballot
Gubernatorial Primary Election
July 19, 2022
State of Maryland, Montgomery County
Non-Partisan Ballot

BS NON 127
008-007

Papeleta Electoral Oficial
 Elección Primaria Gubernamental
 19 de julio del 2022
 Estado de Maryland, Condado de Montgomery
 Papeleta del Sin Partido

Instructions
Instrucciones

Making Selections
Seleccionando



Fill in the oval to the left of the name of your choice. You must blacken the oval completely, and do not make any marks outside of the oval. You do not have to vote in every race.

Llene el óvalo a la izquierda del nombre de su selección. Debe rellenar el óvalo completamente y no haga ninguna marca fuera del óvalo. No tiene que votar en cada contienda.



Do not cross out or erase, or your vote may not count. If you make a mistake or a stray mark, you may ask for a new ballot.

No debe tachar o borrar o su voto no se contará. Si comete un error o hace una marca demás, pueda solicitar una nueva papeleta.

Board of Education At Large
Vote for 1
Non-Partisan Contest
Candidates in this contest may or may not be affiliated with any political party
 Junta de Educación
 Representando el Condado
 Vote por Uno
 Contienda no partidista
 Los candidatos en esta contienda pueden estar o no estar afiliados a ningún partido político

Mike Erickson

Michael Fryar

J. "Domenic" Giandomenico

Karla Silvestre

Board of Education
District 1
Vote for 1
Non-Partisan Contest
Candidates in this contest may or may not be affiliated with any political party
 Junta de Educación
 Distrito 1
 Vote por Uno
 Contienda no partidista
 Los candidatos en esta contienda pueden estar o no estar afiliados a ningún partido político

Alexander Fahmy

Jay Guan

Grace Rivera Oven

Esther L. Wells

Board of Education
District 3
Vote for 1
Non-Partisan Contest
Candidates in this contest may or may not be affiliated with any political party
 Junta de Educación
 Distrito 3
 Vote por Uno
 Contienda no partidista
 Los candidatos en esta contienda pueden estar o no estar afiliados a ningún partido político

Marcus Alzona

Scott Joftus

Julie Yang

Board of Education
District 5
Vote for 1
Non-Partisan Contest
Candidates in this contest may or may not be affiliated with any political party
 Junta de Educación
 Distrito 5
 Vote por Uno
 Contienda no partidista
 Los candidatos en esta contienda pueden estar o no estar afiliados a ningún partido político

Valerie M. Coll

Dawn Iannaco-Hahn

Brenda Wolff

End of Ballot
Fin de le Papeleta





Official Ballot
Gubernatorial Primary Election
July 19, 2022
State of Maryland, Montgomery County
Non-Partisan Ballot

BS NON 128
008-008

Papeleta Electoral Oficial
 Elección Primaria Gubernamental
 19 de julio del 2022
 Estado de Maryland, Condado de Montgomery
 Papeleta del Sin Partido

Instructions
Instrucciones

Making Selections
Seleccionando

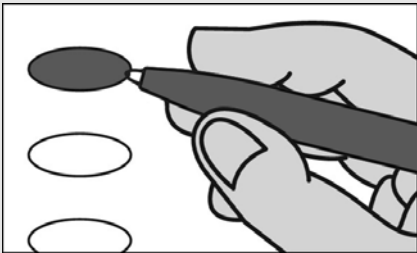

Fill in the oval to the left of the name of your choice. You must blacken the oval completely, and do not make any marks outside of the oval. You do not have to vote in every race.

Llene el óvalo a la izquierda del nombre de su selección. Debe rellenar el óvalo completamente y no haga ninguna marca fuera del óvalo. No tiene que votar en cada contienda.



Do not cross out or erase, or your vote may not count. If you make a mistake or a stray mark, you may ask for a new ballot.

No debe tachar o borrar o su voto no se contará. Si comete un error o hace una marca demás, pueda solicitar una nueva papeleta.

Board of Education At Large
Vote for 1

Non-Partisan Contest
Candidates in this contest may or may not be affiliated with any political party
 Junta de Educación
 Representando el Condado
 Vote por Uno
 Contienda no partidista
 Los candidatos en esta contienda pueden estar o no estar afiliados a ningún partido político

- Mike Erickson**
- Michael Fryar**
- J. "Domenic" Giandomenico**
- Karla Silvestre**

Board of Education
District 1

Vote for 1
Non-Partisan Contest
Candidates in this contest may or may not be affiliated with any political party
 Junta de Educación
 Distrito 1
 Vote por Uno
 Contienda no partidista
 Los candidatos en esta contienda pueden estar o no estar afiliados a ningún partido político

- Alexander Fahmy**
- Jay Guan**
- Grace Rivera Oven**
- Esther L. Wells**

Board of Education
District 3

Vote for 1
Non-Partisan Contest
Candidates in this contest may or may not be affiliated with any political party
 Junta de Educación
 Distrito 3
 Vote por Uno
 Contienda no partidista
 Los candidatos en esta contienda pueden estar o no estar afiliados a ningún partido político

- Marcus Alzona**
- Scott Joftus**
- Julie Yang**

Board of Education
District 5

Vote for 1
Non-Partisan Contest
Candidates in this contest may or may not be affiliated with any political party
 Junta de Educación
 Distrito 5
 Vote por Uno
 Contienda no partidista
 Los candidatos en esta contienda pueden estar o no estar afiliados a ningún partido político

- Valerie M. Coll**
- Dawn Iannaco-Hahn**
- Brenda Wolff**

End of Ballot
 Fin de le Papeleta





Official Ballot
Gubernatorial Primary Election
July 19, 2022
State of Maryland, Montgomery County
Non-Partisan Ballot

BS NON 129
008-009

Papeleta Electoral Oficial
 Elección Primaria Gubernamental
 19 de julio del 2022
 Estado de Maryland, Condado de Montgomery
 Papeleta del Sin Partido

Instructions
Instrucciones

Making Selections
Seleccionando



Fill in the oval to the left of the name of your choice. You must blacken the oval completely, and do not make any marks outside of the oval. You do not have to vote in every race.

Llene el óvalo a la izquierda del nombre de su selección. Debe rellenar el óvalo completamente y no haga ninguna marca fuera del óvalo. No tiene que votar en cada contienda.



Do not cross out or erase, or your vote may not count. If you make a mistake or a stray mark, you may ask for a new ballot.

No debe tachar o borrar o su voto no se contará. Si comete un error o hace una marca demás, pueda solicitar una nueva papeleta.

Board of Education At Large
Vote for 1

Non-Partisan Contest
Candidates in this contest may or may not be affiliated with any political party
 Junta de Educación
 Representando el Condado
 Vote por Uno
 Contienda no partidista
 Los candidatos en esta contienda pueden estar o no estar afiliados a ningún partido político

- Mike Erickson**
- Michael Fryar**
- J. "Domenic" Giandomenico**
- Karla Silvestre**

Board of Education
District 1

Vote for 1
Non-Partisan Contest
Candidates in this contest may or may not be affiliated with any political party
 Junta de Educación
 Distrito 1
 Vote por Uno
 Contienda no partidista
 Los candidatos en esta contienda pueden estar o no estar afiliados a ningún partido político

- Alexander Fahmy**
- Jay Guan**
- Grace Rivera Oven**
- Esther L. Wells**

Board of Education
District 3

Vote for 1
Non-Partisan Contest
Candidates in this contest may or may not be affiliated with any political party
 Junta de Educación
 Distrito 3
 Vote por Uno
 Contienda no partidista
 Los candidatos en esta contienda pueden estar o no estar afiliados a ningún partido político

- Marcus Alzona**
- Scott Joftus**
- Julie Yang**

Board of Education
District 5

Vote for 1
Non-Partisan Contest
Candidates in this contest may or may not be affiliated with any political party
 Junta de Educación
 Distrito 5
 Vote por Uno
 Contienda no partidista
 Los candidatos en esta contienda pueden estar o no estar afiliados a ningún partido político

- Valerie M. Coll**
- Dawn Iannaco-Hahn**
- Brenda Wolff**

End of Ballot
 Fin de le Papeleta





Official Ballot
Gubernatorial Primary Election
July 19, 2022
State of Maryland, Montgomery County
Non-Partisan Ballot

BS NON 130
008-010

Papeleta Electoral Oficial
 Elección Primaria Gubernamental
 19 de julio del 2022
 Estado de Maryland, Condado de Montgomery
 Papeleta del Sin Partido

Instructions
Instrucciones

Making Selections
Seleccionando



Fill in the oval to the left of the name of your choice. You must blacken the oval completely, and do not make any marks outside of the oval. You do not have to vote in every race.

Llene el óvalo a la izquierda del nombre de su selección. Debe rellenar el óvalo completamente y no haga ninguna marca fuera del óvalo. No tiene que votar en cada contienda.



Do not cross out or erase, or your vote may not count. If you make a mistake or a stray mark, you may ask for a new ballot.

No debe tachar o borrar o su voto no se contará. Si comete un error o hace una marca demás, pueda solicitar una nueva papeleta.

Board of Education At Large
Vote for 1
Non-Partisan Contest
Candidates in this contest may or may not be affiliated with any political party
 Junta de Educación
 Representando el Condado
 Vote por Uno
 Contienda no partidista
 Los candidatos en esta contienda pueden estar o no estar afiliados a ningún partido político

- Mike Erickson**
- Michael Fryar**
- J. "Domenic" Giandomenico**
- Karla Silvestre**

Board of Education
District 1
Vote for 1
Non-Partisan Contest
Candidates in this contest may or may not be affiliated with any political party
 Junta de Educación
 Distrito 1
 Vote por Uno
 Contienda no partidista
 Los candidatos en esta contienda pueden estar o no estar afiliados a ningún partido político

- Alexander Fahmy**
- Jay Guan**
- Grace Rivera Oven**
- Esther L. Wells**

Board of Education
District 3
Vote for 1
Non-Partisan Contest
Candidates in this contest may or may not be affiliated with any political party
 Junta de Educación
 Distrito 3
 Vote por Uno
 Contienda no partidista
 Los candidatos en esta contienda pueden estar o no estar afiliados a ningún partido político

- Marcus Alzona**
- Scott Joftus**
- Julie Yang**

Board of Education
District 5
Vote for 1
Non-Partisan Contest
Candidates in this contest may or may not be affiliated with any political party
 Junta de Educación
 Distrito 5
 Vote por Uno
 Contienda no partidista
 Los candidatos en esta contienda pueden estar o no estar afiliados a ningún partido político

- Valerie M. Coll**
- Dawn Iannaco-Hahn**
- Brenda Wolff**

End of Ballot
 Fin de le Papeleta





Official Ballot
Gubernatorial Primary Election
July 19, 2022
State of Maryland, Montgomery County
Non-Partisan Ballot

BS NON 131
008-011

Papeleta Electoral Oficial
 Elección Primaria Gubernamental
 19 de julio del 2022
 Estado de Maryland, Condado de Montgomery
 Papeleta del Sin Partido

Instructions
Instrucciones

Making Selections
Seleccionando



Fill in the oval to the left of the name of your choice. You must blacken the oval completely, and do not make any marks outside of the oval. You do not have to vote in every race.

Llene el óvalo a la izquierda del nombre de su selección. Debe rellenar el óvalo completamente y no haga ninguna marca fuera del óvalo. No tiene que votar en cada contienda.



Do not cross out or erase, or your vote may not count. If you make a mistake or a stray mark, you may ask for a new ballot.

No debe tachar o borrar o su voto no se contará. Si comete un error o hace una marca demás, pueda solicitar una nueva papeleta.

Board of Education At Large
Vote for 1

Non-Partisan Contest
Candidates in this contest may or may not be affiliated with any political party
 Junta de Educación
 Representando el Condado
 Vote por Uno
 Contienda no partidista
 Los candidatos en esta contienda pueden estar o no estar afiliados a ningún partido político

- Mike Erickson**
- Michael Fryar**
- J. "Domenic" Giandomenico**
- Karla Silvestre**

Board of Education
District 1

Vote for 1
Non-Partisan Contest
Candidates in this contest may or may not be affiliated with any political party
 Junta de Educación
 Distrito 1
 Vote por Uno
 Contienda no partidista
 Los candidatos en esta contienda pueden estar o no estar afiliados a ningún partido político

- Alexander Fahmy**
- Jay Guan**
- Grace Rivera Oven**
- Esther L. Wells**

Board of Education
District 3

Vote for 1
Non-Partisan Contest
Candidates in this contest may or may not be affiliated with any political party
 Junta de Educación
 Distrito 3
 Vote por Uno
 Contienda no partidista
 Los candidatos en esta contienda pueden estar o no estar afiliados a ningún partido político

- Marcus Alzona**
- Scott Joftus**
- Julie Yang**

Board of Education
District 5

Vote for 1
Non-Partisan Contest
Candidates in this contest may or may not be affiliated with any political party
 Junta de Educación
 Distrito 5
 Vote por Uno
 Contienda no partidista
 Los candidatos en esta contienda pueden estar o no estar afiliados a ningún partido político

- Valerie M. Coll**
- Dawn Iannaco-Hahn**
- Brenda Wolff**

End of Ballot
Fin de le Papeleta





Official Ballot
Gubernatorial Primary Election
July 19, 2022
State of Maryland, Montgomery County
Non-Partisan Ballot

BS NON 132
008-012

Papeleta Electoral Oficial
 Elección Primaria Gubernamental
 19 de julio del 2022
 Estado de Maryland, Condado de Montgomery
 Papeleta del Sin Partido

Instructions
Instrucciones

Making Selections
Seleccionando

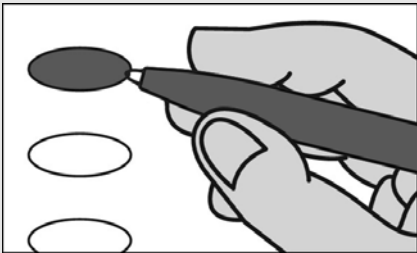

Fill in the oval to the left of the name of your choice. You must blacken the oval completely, and do not make any marks outside of the oval. You do not have to vote in every race.

Llene el óvalo a la izquierda del nombre de su selección. Debe rellenar el óvalo completamente y no haga ninguna marca fuera del óvalo. No tiene que votar en cada contienda.



Do not cross out or erase, or your vote may not count. If you make a mistake or a stray mark, you may ask for a new ballot.

No debe tachar o borrar o su voto no se contará. Si comete un error o hace una marca demás, pueda solicitar una nueva papeleta.

Board of Education At Large
Vote for 1

Non-Partisan Contest
Candidates in this contest may or may not be affiliated with any political party
 Junta de Educación
 Representando el Condado
 Vote por Uno
 Contienda no partidista
 Los candidatos en esta contienda pueden estar o no estar afiliados a ningún partido político

- Mike Erickson**
- Michael Fryar**
- J. "Domenic" Giandomenico**
- Karla Silvestre**

Board of Education
District 1

Vote for 1
Non-Partisan Contest
Candidates in this contest may or may not be affiliated with any political party
 Junta de Educación
 Distrito 1
 Vote por Uno
 Contienda no partidista
 Los candidatos en esta contienda pueden estar o no estar afiliados a ningún partido político

- Alexander Fahmy**
- Jay Guan**
- Grace Rivera Oven**
- Esther L. Wells**

Board of Education
District 3

Vote for 1
Non-Partisan Contest
Candidates in this contest may or may not be affiliated with any political party
 Junta de Educación
 Distrito 3
 Vote por Uno
 Contienda no partidista
 Los candidatos en esta contienda pueden estar o no estar afiliados a ningún partido político

- Marcus Alzona**
- Scott Joftus**
- Julie Yang**

Board of Education
District 5

Vote for 1
Non-Partisan Contest
Candidates in this contest may or may not be affiliated with any political party
 Junta de Educación
 Distrito 5
 Vote por Uno
 Contienda no partidista
 Los candidatos en esta contienda pueden estar o no estar afiliados a ningún partido político

- Valerie M. Coll**
- Dawn Iannaco-Hahn**
- Brenda Wolff**

End of Ballot
 Fin de le Papeleta





Official Ballot
Gubernatorial Primary Election
July 19, 2022
State of Maryland, Montgomery County
Non-Partisan Ballot

BS NON 133
008-016

Papeleta Electoral Oficial
 Elección Primaria Gubernamental
 19 de julio del 2022
 Estado de Maryland, Condado de Montgomery
 Papeleta del Sin Partido

Instructions
Instrucciones

Making Selections
Seleccionando



Fill in the oval to the left of the name of your choice. You must blacken the oval completely, and do not make any marks outside of the oval. You do not have to vote in every race.

Llene el óvalo a la izquierda del nombre de su selección. Debe rellenar el óvalo completamente y no haga ninguna marca fuera del óvalo. No tiene que votar en cada contienda.



Do not cross out or erase, or your vote may not count. If you make a mistake or a stray mark, you may ask for a new ballot.

No debe tachar o borrar o su voto no se contará. Si comete un error o hace una marca demás, pueda solicitar una nueva papeleta.

Board of Education At Large
Vote for 1

Non-Partisan Contest
Candidates in this contest may or may not be affiliated with any political party
 Junta de Educación
 Representando el Condado
 Vote por Uno
 Contienda no partidista
 Los candidatos en esta contienda pueden estar o no estar afiliados a ningún partido político

- Mike Erickson**
- Michael Fryar**
- J. "Domenic" Giandomenico**
- Karla Silvestre**

Board of Education
District 1

Vote for 1
Non-Partisan Contest
Candidates in this contest may or may not be affiliated with any political party
 Junta de Educación
 Distrito 1
 Vote por Uno
 Contienda no partidista
 Los candidatos en esta contienda pueden estar o no estar afiliados a ningún partido político

- Alexander Fahmy**
- Jay Guan**
- Grace Rivera Oven**
- Esther L. Wells**

Board of Education
District 3

Vote for 1
Non-Partisan Contest
Candidates in this contest may or may not be affiliated with any political party
 Junta de Educación
 Distrito 3
 Vote por Uno
 Contienda no partidista
 Los candidatos en esta contienda pueden estar o no estar afiliados a ningún partido político

- Marcus Alzona**
- Scott Joftus**
- Julie Yang**

Board of Education
District 5

Vote for 1
Non-Partisan Contest
Candidates in this contest may or may not be affiliated with any political party
 Junta de Educación
 Distrito 5
 Vote por Uno
 Contienda no partidista
 Los candidatos en esta contienda pueden estar o no estar afiliados a ningún partido político

- Valerie M. Coll**
- Dawn Iannaco-Hahn**
- Brenda Wolff**

End of Ballot
 Fin de le Papeleta





Official Ballot
Gubernatorial Primary Election
July 19, 2022
State of Maryland, Montgomery County
Non-Partisan Ballot

BS NON 134
008-017

Papeleta Electoral Oficial
 Elección Primaria Gubernamental
 19 de julio del 2022
 Estado de Maryland, Condado de Montgomery
 Papeleta del Sin Partido

Instructions
Instrucciones

Making Selections
Seleccionando

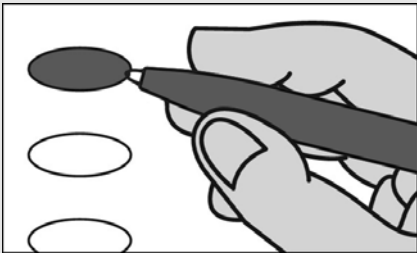

Fill in the oval to the left of the name of your choice. You must blacken the oval completely, and do not make any marks outside of the oval. You do not have to vote in every race.

Llene el óvalo a la izquierda del nombre de su selección. Debe rellenar el óvalo completamente y no haga ninguna marca fuera del óvalo. No tiene que votar en cada contienda.



Do not cross out or erase, or your vote may not count. If you make a mistake or a stray mark, you may ask for a new ballot.

No debe tachar o borrar o su voto no se contará. Si comete un error o hace una marca demás, pueda solicitar una nueva papeleta.

Board of Education At Large
Vote for 1

Non-Partisan Contest
Candidates in this contest may or may not be affiliated with any political party
 Junta de Educación
 Representando el Condado
 Vote por Uno
 Contienda no partidista
 Los candidatos en esta contienda pueden estar o no estar afiliados a ningún partido político

- Mike Erickson**
- Michael Fryar**
- J. "Domenic" Giandomenico**
- Karla Silvestre**

Board of Education
District 1

Vote for 1
Non-Partisan Contest
Candidates in this contest may or may not be affiliated with any political party
 Junta de Educación
 Distrito 1
 Vote por Uno
 Contienda no partidista
 Los candidatos en esta contienda pueden estar o no estar afiliados a ningún partido político

- Alexander Fahmy**
- Jay Guan**
- Grace Rivera Oven**
- Esther L. Wells**

Board of Education
District 3

Vote for 1
Non-Partisan Contest
Candidates in this contest may or may not be affiliated with any political party
 Junta de Educación
 Distrito 3
 Vote por Uno
 Contienda no partidista
 Los candidatos en esta contienda pueden estar o no estar afiliados a ningún partido político

- Marcus Alzona**
- Scott Joftus**
- Julie Yang**

Board of Education
District 5

Vote for 1
Non-Partisan Contest
Candidates in this contest may or may not be affiliated with any political party
 Junta de Educación
 Distrito 5
 Vote por Uno
 Contienda no partidista
 Los candidatos en esta contienda pueden estar o no estar afiliados a ningún partido político

- Valerie M. Coll**
- Dawn Iannaco-Hahn**
- Brenda Wolff**

End of Ballot
 Fin de le Papeleta





Official Ballot
Gubernatorial Primary Election
July 19, 2022
State of Maryland, Montgomery County
Non-Partisan Ballot

BS NON 135
008-018

Papeleta Electoral Oficial
 Elección Primaria Gubernamental
 19 de julio del 2022
 Estado de Maryland, Condado de Montgomery
 Papeleta del Sin Partido

Instructions
Instrucciones

Making Selections
Seleccionando



Fill in the oval to the left of the name of your choice. You must blacken the oval completely, and do not make any marks outside of the oval. You do not have to vote in every race.

Llene el óvalo a la izquierda del nombre de su selección. Debe rellenar el óvalo completamente y no haga ninguna marca fuera del óvalo. No tiene que votar en cada contienda.



Do not cross out or erase, or your vote may not count. If you make a mistake or a stray mark, you may ask for a new ballot.

No debe tachar o borrar o su voto no se contará. Si comete un error o hace una marca demás, pueda solicitar una nueva papeleta.

Board of Education At Large
Vote for 1

Non-Partisan Contest
Candidates in this contest may or may not be affiliated with any political party
 Junta de Educación
 Representando el Condado
 Vote por Uno
 Contienda no partidista
 Los candidatos en esta contienda pueden estar o no estar afiliados a ningún partido político

- Mike Erickson**
- Michael Fryar**
- J. "Domenic" Giandomenico**
- Karla Silvestre**

Board of Education
District 1

Vote for 1
Non-Partisan Contest
Candidates in this contest may or may not be affiliated with any political party
 Junta de Educación
 Distrito 1
 Vote por Uno
 Contienda no partidista
 Los candidatos en esta contienda pueden estar o no estar afiliados a ningún partido político

- Alexander Fahmy**
- Jay Guan**
- Grace Rivera Oven**
- Esther L. Wells**

Board of Education
District 3

Vote for 1
Non-Partisan Contest
Candidates in this contest may or may not be affiliated with any political party
 Junta de Educación
 Distrito 3
 Vote por Uno
 Contienda no partidista
 Los candidatos en esta contienda pueden estar o no estar afiliados a ningún partido político

- Marcus Alzona**
- Scott Joftus**
- Julie Yang**

Board of Education
District 5

Vote for 1
Non-Partisan Contest
Candidates in this contest may or may not be affiliated with any political party
 Junta de Educación
 Distrito 5
 Vote por Uno
 Contienda no partidista
 Los candidatos en esta contienda pueden estar o no estar afiliados a ningún partido político

- Valerie M. Coll**
- Dawn Iannaco-Hahn**
- Brenda Wolff**

End of Ballot
 Fin de le Papeleta





Official Ballot
Gubernatorial Primary Election
July 19, 2022
State of Maryland, Montgomery County
Non-Partisan Ballot

BS NON 136
009-001

Papeleta Electoral Oficial
 Elección Primaria Gubernamental
 19 de julio del 2022
 Estado de Maryland, Condado de Montgomery
 Papeleta del Sin Partido

Instructions
Instrucciones

Making Selections
Seleccionando



Fill in the oval to the left of the name of your choice. You must blacken the oval completely, and do not make any marks outside of the oval. You do not have to vote in every race.

Llene el óvalo a la izquierda del nombre de su selección. Debe rellenar el óvalo completamente y no haga ninguna marca fuera del óvalo. No tiene que votar en cada contienda.



Do not cross out or erase, or your vote may not count. If you make a mistake or a stray mark, you may ask for a new ballot.

No debe tachar o borrar o su voto no se contará. Si comete un error o hace una marca demás, pueda solicitar una nueva papeleta.

Board of Education At Large
Vote for 1

Non-Partisan Contest
Candidates in this contest may or may not be affiliated with any political party
 Junta de Educación
 Representando el Condado
 Vote por Uno
 Contienda no partidista
 Los candidatos en esta contienda pueden estar o no estar afiliados a ningún partido político

- Mike Erickson**
- Michael Fryar**
- J. "Domenic" Giandomenico**
- Karla Silvestre**

Board of Education
District 1

Vote for 1
Non-Partisan Contest
Candidates in this contest may or may not be affiliated with any political party
 Junta de Educación
 Distrito 1
 Vote por Uno
 Contienda no partidista
 Los candidatos en esta contienda pueden estar o no estar afiliados a ningún partido político

- Alexander Fahmy**
- Jay Guan**
- Grace Rivera Oven**
- Esther L. Wells**

Board of Education
District 3

Vote for 1
Non-Partisan Contest
Candidates in this contest may or may not be affiliated with any political party
 Junta de Educación
 Distrito 3
 Vote por Uno
 Contienda no partidista
 Los candidatos en esta contienda pueden estar o no estar afiliados a ningún partido político

- Marcus Alzona**
- Scott Joftus**
- Julie Yang**

Board of Education
District 5

Vote for 1
Non-Partisan Contest
Candidates in this contest may or may not be affiliated with any political party
 Junta de Educación
 Distrito 5
 Vote por Uno
 Contienda no partidista
 Los candidatos en esta contienda pueden estar o no estar afiliados a ningún partido político

- Valerie M. Coll**
- Dawn Iannaco-Hahn**
- Brenda Wolff**

End of Ballot
 Fin de le Papeleta





Official Ballot
Gubernatorial Primary Election
July 19, 2022
State of Maryland, Montgomery County
Non-Partisan Ballot

BS NON 137
009-002

Papeleta Electoral Oficial
 Elección Primaria Gubernamental
 19 de julio del 2022
 Estado de Maryland, Condado de Montgomery
 Papeleta del Sin Partido

Instructions
Instrucciones

Making Selections
Seleccionando



Fill in the oval to the left of the name of your choice. You must blacken the oval completely, and do not make any marks outside of the oval. You do not have to vote in every race.

Llene el óvalo a la izquierda del nombre de su selección. Debe rellenar el óvalo completamente y no haga ninguna marca fuera del óvalo. No tiene que votar en cada contienda.



Do not cross out or erase, or your vote may not count. If you make a mistake or a stray mark, you may ask for a new ballot.

No debe tachar o borrar o su voto no se contará. Si comete un error o hace una marca demás, pueda solicitar una nueva papeleta.

Board of Education At Large
Vote for 1

Non-Partisan Contest
Candidates in this contest may or may not be affiliated with any political party
 Junta de Educación
 Representando el Condado
 Vote por Uno
 Contienda no partidista
 Los candidatos en esta contienda pueden estar o no estar afiliados a ningún partido político

- Mike Erickson**
- Michael Fryar**
- J. "Domenic" Giandomenico**
- Karla Silvestre**

Board of Education
District 1

Vote for 1
Non-Partisan Contest
Candidates in this contest may or may not be affiliated with any political party
 Junta de Educación
 Distrito 1
 Vote por Uno
 Contienda no partidista
 Los candidatos en esta contienda pueden estar o no estar afiliados a ningún partido político

- Alexander Fahmy**
- Jay Guan**
- Grace Rivera Oven**
- Esther L. Wells**

Board of Education
District 3

Vote for 1
Non-Partisan Contest
Candidates in this contest may or may not be affiliated with any political party
 Junta de Educación
 Distrito 3
 Vote por Uno
 Contienda no partidista
 Los candidatos en esta contienda pueden estar o no estar afiliados a ningún partido político

- Marcus Alzona**
- Scott Joftus**
- Julie Yang**

Board of Education
District 5

Vote for 1
Non-Partisan Contest
Candidates in this contest may or may not be affiliated with any political party
 Junta de Educación
 Distrito 5
 Vote por Uno
 Contienda no partidista
 Los candidatos en esta contienda pueden estar o no estar afiliados a ningún partido político

- Valerie M. Coll**
- Dawn Iannaco-Hahn**
- Brenda Wolff**

End of Ballot
 Fin de le Papeleta





Official Ballot
Gubernatorial Primary Election
July 19, 2022
State of Maryland, Montgomery County
Non-Partisan Ballot

BS NON 138
009-003

Papeleta Electoral Oficial
 Elección Primaria Gubernamental
 19 de julio del 2022
 Estado de Maryland, Condado de Montgomery
 Papeleta del Sin Partido

Instructions
Instrucciones

Making Selections
Seleccionando



Fill in the oval to the left of the name of your choice. You must blacken the oval completely, and do not make any marks outside of the oval. You do not have to vote in every race.

Llene el óvalo a la izquierda del nombre de su selección. Debe rellenar el óvalo completamente y no haga ninguna marca fuera del óvalo. No tiene que votar en cada contienda.



Do not cross out or erase, or your vote may not count. If you make a mistake or a stray mark, you may ask for a new ballot.

No debe tachar o borrar o su voto no se contará. Si comete un error o hace una marca demás, pueda solicitar una nueva papeleta.

Board of Education At Large
Vote for 1
Non-Partisan Contest
Candidates in this contest may or may not be affiliated with any political party
 Junta de Educación
 Representando el Condado
 Vote por Uno
 Contienda no partidista
 Los candidatos en esta contienda pueden estar o no estar afiliados a ningún partido político

- Mike Erickson**
- Michael Fryar**
- J. "Domenic" Giandomenico**
- Karla Silvestre**

Board of Education
District 1
Vote for 1
Non-Partisan Contest
Candidates in this contest may or may not be affiliated with any political party
 Junta de Educación
 Distrito 1
 Vote por Uno
 Contienda no partidista
 Los candidatos en esta contienda pueden estar o no estar afiliados a ningún partido político

- Alexander Fahmy**
- Jay Guan**
- Grace Rivera Oven**
- Esther L. Wells**

Board of Education
District 3
Vote for 1
Non-Partisan Contest
Candidates in this contest may or may not be affiliated with any political party
 Junta de Educación
 Distrito 3
 Vote por Uno
 Contienda no partidista
 Los candidatos en esta contienda pueden estar o no estar afiliados a ningún partido político

- Marcus Alzona**
- Scott Joftus**
- Julie Yang**

Board of Education
District 5
Vote for 1
Non-Partisan Contest
Candidates in this contest may or may not be affiliated with any political party
 Junta de Educación
 Distrito 5
 Vote por Uno
 Contienda no partidista
 Los candidatos en esta contienda pueden estar o no estar afiliados a ningún partido político

- Valerie M. Coll**
- Dawn Iannaco-Hahn**
- Brenda Wolff**

End of Ballot
 Fin de le Papeleta





Official Ballot
Gubernatorial Primary Election
July 19, 2022
State of Maryland, Montgomery County
Non-Partisan Ballot

BS NON 139
009-004

Papeleta Electoral Oficial
 Elección Primaria Gubernamental
 19 de julio del 2022
 Estado de Maryland, Condado de Montgomery
 Papeleta del Sin Partido

Instructions
Instrucciones

Making Selections
Seleccionando



Fill in the oval to the left of the name of your choice. You must blacken the oval completely, and do not make any marks outside of the oval. You do not have to vote in every race.

Llene el óvalo a la izquierda del nombre de su selección. Debe rellenar el óvalo completamente y no haga ninguna marca fuera del óvalo. No tiene que votar en cada contienda.



Do not cross out or erase, or your vote may not count. If you make a mistake or a stray mark, you may ask for a new ballot.

No debe tachar o borrar o su voto no se contará. Si comete un error o hace una marca demás, pueda solicitar una nueva papeleta.

Board of Education At Large
Vote for 1
Non-Partisan Contest
Candidates in this contest may or may not be affiliated with any political party
 Junta de Educación
 Representando el Condado
 Vote por Uno
 Contienda no partidista
 Los candidatos en esta contienda pueden estar o no estar afiliados a ningún partido político

- Mike Erickson**
- Michael Fryar**
- J. "Domenic" Giandomenico**
- Karla Silvestre**

Board of Education
District 1
Vote for 1
Non-Partisan Contest
Candidates in this contest may or may not be affiliated with any political party
 Junta de Educación
 Distrito 1
 Vote por Uno
 Contienda no partidista
 Los candidatos en esta contienda pueden estar o no estar afiliados a ningún partido político

- Alexander Fahmy**
- Jay Guan**
- Grace Rivera Oven**
- Esther L. Wells**

Board of Education
District 3
Vote for 1
Non-Partisan Contest
Candidates in this contest may or may not be affiliated with any political party
 Junta de Educación
 Distrito 3
 Vote por Uno
 Contienda no partidista
 Los candidatos en esta contienda pueden estar o no estar afiliados a ningún partido político

- Marcus Alzona**
- Scott Joftus**
- Julie Yang**

Board of Education
District 5
Vote for 1
Non-Partisan Contest
Candidates in this contest may or may not be affiliated with any political party
 Junta de Educación
 Distrito 5
 Vote por Uno
 Contienda no partidista
 Los candidatos en esta contienda pueden estar o no estar afiliados a ningún partido político

- Valerie M. Coll**
- Dawn Iannaco-Hahn**
- Brenda Wolff**

End of Ballot
 Fin de le Papeleta





Official Ballot
Gubernatorial Primary Election
July 19, 2022
State of Maryland, Montgomery County
Non-Partisan Ballot

BS NON 140
009-005

Papeleta Electoral Oficial
 Elección Primaria Gubernamental
 19 de julio del 2022
 Estado de Maryland, Condado de Montgomery
 Papeleta del Sin Partido

Instructions
Instrucciones

Making Selections
Seleccionando



Fill in the oval to the left of the name of your choice. You must blacken the oval completely, and do not make any marks outside of the oval. You do not have to vote in every race.

Llene el óvalo a la izquierda del nombre de su selección. Debe rellenar el óvalo completamente y no haga ninguna marca fuera del óvalo. No tiene que votar en cada contienda.



Do not cross out or erase, or your vote may not count. If you make a mistake or a stray mark, you may ask for a new ballot.

No debe tachar o borrar o su voto no se contará. Si comete un error o hace una marca demás, pueda solicitar una nueva papeleta.

Board of Education At Large
Vote for 1

Non-Partisan Contest
Candidates in this contest may or may not be affiliated with any political party
 Junta de Educación
 Representando el Condado
 Vote por Uno
 Contienda no partidista
 Los candidatos en esta contienda pueden estar o no estar afiliados a ningún partido político

- Mike Erickson**
- Michael Fryar**
- J. "Domenic" Giandomenico**
- Karla Silvestre**

Board of Education
District 1

Vote for 1
Non-Partisan Contest
Candidates in this contest may or may not be affiliated with any political party
 Junta de Educación
 Distrito 1
 Vote por Uno
 Contienda no partidista
 Los candidatos en esta contienda pueden estar o no estar afiliados a ningún partido político

- Alexander Fahmy**
- Jay Guan**
- Grace Rivera Oven**
- Esther L. Wells**

Board of Education
District 3

Vote for 1
Non-Partisan Contest
Candidates in this contest may or may not be affiliated with any political party
 Junta de Educación
 Distrito 3
 Vote por Uno
 Contienda no partidista
 Los candidatos en esta contienda pueden estar o no estar afiliados a ningún partido político

- Marcus Alzona**
- Scott Joftus**
- Julie Yang**

Board of Education
District 5

Vote for 1
Non-Partisan Contest
Candidates in this contest may or may not be affiliated with any political party
 Junta de Educación
 Distrito 5
 Vote por Uno
 Contienda no partidista
 Los candidatos en esta contienda pueden estar o no estar afiliados a ningún partido político

- Valerie M. Coll**
- Dawn Iannaco-Hahn**
- Brenda Wolff**

End of Ballot
 Fin de le Papeleta





Official Ballot
Gubernatorial Primary Election
July 19, 2022
State of Maryland, Montgomery County
Non-Partisan Ballot

BS NON 141
009-006

Papeleta Electoral Oficial
 Elección Primaria Gubernamental
 19 de julio del 2022
 Estado de Maryland, Condado de Montgomery
 Papeleta del Sin Partido

Instructions
Instrucciones

Making Selections
Seleccionando

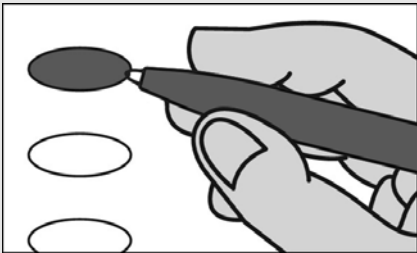

Fill in the oval to the left of the name of your choice. You must blacken the oval completely, and do not make any marks outside of the oval. You do not have to vote in every race.

Llene el óvalo a la izquierda del nombre de su selección. Debe rellenar el óvalo completamente y no haga ninguna marca fuera del óvalo. No tiene que votar en cada contienda.



Do not cross out or erase, or your vote may not count. If you make a mistake or a stray mark, you may ask for a new ballot.

No debe tachar o borrar o su voto no se contará. Si comete un error o hace una marca demás, pueda solicitar una nueva papeleta.

Board of Education At Large
Vote for 1

Non-Partisan Contest
Candidates in this contest may or may not be affiliated with any political party
 Junta de Educación
 Representando el Condado
 Vote por Uno
 Contienda no partidista
 Los candidatos en esta contienda pueden estar o no estar afiliados a ningún partido político

- Mike Erickson**
- Michael Fryar**
- J. "Domenic" Giandomenico**
- Karla Silvestre**

Board of Education
District 1

Vote for 1
Non-Partisan Contest
Candidates in this contest may or may not be affiliated with any political party
 Junta de Educación
 Distrito 1
 Vote por Uno
 Contienda no partidista
 Los candidatos en esta contienda pueden estar o no estar afiliados a ningún partido político

- Alexander Fahmy**
- Jay Guan**
- Grace Rivera Oven**
- Esther L. Wells**

Board of Education
District 3

Vote for 1
Non-Partisan Contest
Candidates in this contest may or may not be affiliated with any political party
 Junta de Educación
 Distrito 3
 Vote por Uno
 Contienda no partidista
 Los candidatos en esta contienda pueden estar o no estar afiliados a ningún partido político

- Marcus Alzona**
- Scott Joftus**
- Julie Yang**

Board of Education
District 5

Vote for 1
Non-Partisan Contest
Candidates in this contest may or may not be affiliated with any political party
 Junta de Educación
 Distrito 5
 Vote por Uno
 Contienda no partidista
 Los candidatos en esta contienda pueden estar o no estar afiliados a ningún partido político

- Valerie M. Coll**
- Dawn Iannaco-Hahn**
- Brenda Wolff**

End of Ballot
 Fin de le Papeleta





Official Ballot
Gubernatorial Primary Election
July 19, 2022
State of Maryland, Montgomery County
Non-Partisan Ballot

BS NON 142
009-007

Papeleta Electoral Oficial
 Elección Primaria Gubernamental
 19 de julio del 2022
 Estado de Maryland, Condado de Montgomery
 Papeleta del Sin Partido

Instructions
Instrucciones

Making Selections
Seleccionando



Fill in the oval to the left of the name of your choice. You must blacken the oval completely, and do not make any marks outside of the oval. You do not have to vote in every race.

Llene el óvalo a la izquierda del nombre de su selección. Debe rellenar el óvalo completamente y no haga ninguna marca fuera del óvalo. No tiene que votar en cada contienda.



Do not cross out or erase, or your vote may not count. If you make a mistake or a stray mark, you may ask for a new ballot.

No debe tachar o borrar o su voto no se contará. Si comete un error o hace una marca demás, pueda solicitar una nueva papeleta.

Board of Education At Large
Vote for 1

Non-Partisan Contest
Candidates in this contest may or may not be affiliated with any political party
 Junta de Educación
 Representando el Condado
 Vote por Uno
 Contienda no partidista
 Los candidatos en esta contienda pueden estar o no estar afiliados a ningún partido político

- Mike Erickson**
- Michael Fryar**
- J. "Domenic" Giandomenico**
- Karla Silvestre**

Board of Education
District 1

Vote for 1
Non-Partisan Contest
Candidates in this contest may or may not be affiliated with any political party
 Junta de Educación
 Distrito 1
 Vote por Uno
 Contienda no partidista
 Los candidatos en esta contienda pueden estar o no estar afiliados a ningún partido político

- Alexander Fahmy**
- Jay Guan**
- Grace Rivera Oven**
- Esther L. Wells**

Board of Education
District 3

Vote for 1
Non-Partisan Contest
Candidates in this contest may or may not be affiliated with any political party
 Junta de Educación
 Distrito 3
 Vote por Uno
 Contienda no partidista
 Los candidatos en esta contienda pueden estar o no estar afiliados a ningún partido político

- Marcus Alzona**
- Scott Joftus**
- Julie Yang**

Board of Education
District 5

Vote for 1
Non-Partisan Contest
Candidates in this contest may or may not be affiliated with any political party
 Junta de Educación
 Distrito 5
 Vote por Uno
 Contienda no partidista
 Los candidatos en esta contienda pueden estar o no estar afiliados a ningún partido político

- Valerie M. Coll**
- Dawn Iannaco-Hahn**
- Brenda Wolff**

End of Ballot
 Fin de le Papeleta





Official Ballot
Gubernatorial Primary Election
July 19, 2022
State of Maryland, Montgomery County
Non-Partisan Ballot

BS NON 143
009-008

Papeleta Electoral Oficial
 Elección Primaria Gubernamental
 19 de julio del 2022
 Estado de Maryland, Condado de Montgomery
 Papeleta del Sin Partido

Instructions
Instrucciones

Making Selections
Seleccionando



Fill in the oval to the left of the name of your choice. You must blacken the oval completely, and do not make any marks outside of the oval. You do not have to vote in every race.

Llene el óvalo a la izquierda del nombre de su selección. Debe rellenar el óvalo completamente y no haga ninguna marca fuera del óvalo. No tiene que votar en cada contienda.



Do not cross out or erase, or your vote may not count. If you make a mistake or a stray mark, you may ask for a new ballot.

No debe tachar o borrar o su voto no se contará. Si comete un error o hace una marca demás, pueda solicitar una nueva papeleta.

Board of Education At Large
Vote for 1
Non-Partisan Contest
Candidates in this contest may or may not be affiliated with any political party
 Junta de Educación
 Representando el Condado
 Vote por Uno
 Contienda no partidista
 Los candidatos en esta contienda pueden estar o no estar afiliados a ningún partido político

- Mike Erickson**
- Michael Fryar**
- J. "Domenic" Giandomenico**
- Karla Silvestre**

Board of Education
District 1
Vote for 1
Non-Partisan Contest
Candidates in this contest may or may not be affiliated with any political party
 Junta de Educación
 Distrito 1
 Vote por Uno
 Contienda no partidista
 Los candidatos en esta contienda pueden estar o no estar afiliados a ningún partido político

- Alexander Fahmy**
- Jay Guan**
- Grace Rivera Oven**
- Esther L. Wells**

Board of Education
District 3
Vote for 1
Non-Partisan Contest
Candidates in this contest may or may not be affiliated with any political party
 Junta de Educación
 Distrito 3
 Vote por Uno
 Contienda no partidista
 Los candidatos en esta contienda pueden estar o no estar afiliados a ningún partido político

- Marcus Alzona**
- Scott Joftus**
- Julie Yang**

Board of Education
District 5
Vote for 1
Non-Partisan Contest
Candidates in this contest may or may not be affiliated with any political party
 Junta de Educación
 Distrito 5
 Vote por Uno
 Contienda no partidista
 Los candidatos en esta contienda pueden estar o no estar afiliados a ningún partido político

- Valerie M. Coll**
- Dawn Iannaco-Hahn**
- Brenda Wolff**

End of Ballot
 Fin de le Papeleta





Official Ballot
Gubernatorial Primary Election
July 19, 2022
State of Maryland, Montgomery County
Non-Partisan Ballot

BS NON 144
009-009

Papeleta Electoral Oficial
 Elección Primaria Gubernamental
 19 de julio del 2022
 Estado de Maryland, Condado de Montgomery
 Papeleta del Sin Partido

Instructions
Instrucciones

Making Selections
Seleccionando



Fill in the oval to the left of the name of your choice. You must blacken the oval completely, and do not make any marks outside of the oval. You do not have to vote in every race.

Llene el óvalo a la izquierda del nombre de su selección. Debe rellenar el óvalo completamente y no haga ninguna marca fuera del óvalo. No tiene que votar en cada contienda.



Do not cross out or erase, or your vote may not count. If you make a mistake or a stray mark, you may ask for a new ballot.

No debe tachar o borrar o su voto no se contará. Si comete un error o hace una marca demás, pueda solicitar una nueva papeleta.

Board of Education At Large
Vote for 1
Non-Partisan Contest
Candidates in this contest may or may not be affiliated with any political party
 Junta de Educación
 Representando el Condado
 Vote por Uno
 Contienda no partidista
 Los candidatos en esta contienda pueden estar o no estar afiliados a ningún partido político

Mike Erickson

Michael Fryar

J. "Domenic" Giandomenico

Karla Silvestre

Board of Education
District 1
Vote for 1
Non-Partisan Contest
Candidates in this contest may or may not be affiliated with any political party
 Junta de Educación
 Distrito 1
 Vote por Uno
 Contienda no partidista
 Los candidatos en esta contienda pueden estar o no estar afiliados a ningún partido político

Alexander Fahmy

Jay Guan

Grace Rivera Oven

Esther L. Wells

Board of Education
District 3
Vote for 1
Non-Partisan Contest
Candidates in this contest may or may not be affiliated with any political party
 Junta de Educación
 Distrito 3
 Vote por Uno
 Contienda no partidista
 Los candidatos en esta contienda pueden estar o no estar afiliados a ningún partido político

Marcus Alzona

Scott Joftus

Julie Yang

Board of Education
District 5
Vote for 1
Non-Partisan Contest
Candidates in this contest may or may not be affiliated with any political party
 Junta de Educación
 Distrito 5
 Vote por Uno
 Contienda no partidista
 Los candidatos en esta contienda pueden estar o no estar afiliados a ningún partido político

Valerie M. Coll

Dawn Iannaco-Hahn

Brenda Wolff

End of Ballot
Fin de le Papeleta





Official Ballot
Gubernatorial Primary Election
July 19, 2022
State of Maryland, Montgomery County
Non-Partisan Ballot

BS NON 145
009-010

Papeleta Electoral Oficial
 Elección Primaria Gubernamental
 19 de julio del 2022
 Estado de Maryland, Condado de Montgomery
 Papeleta del Sin Partido

Instructions
Instrucciones

Making Selections
Seleccionando



Fill in the oval to the left of the name of your choice. You must blacken the oval completely, and do not make any marks outside of the oval. You do not have to vote in every race.

Llene el óvalo a la izquierda del nombre de su selección. Debe rellenar el óvalo completamente y no haga ninguna marca fuera del óvalo. No tiene que votar en cada contienda.



Do not cross out or erase, or your vote may not count. If you make a mistake or a stray mark, you may ask for a new ballot.

No debe tachar o borrar o su voto no se contará. Si comete un error o hace una marca demás, pueda solicitar una nueva papeleta.

Board of Education At Large
Vote for 1
Non-Partisan Contest
Candidates in this contest may or may not be affiliated with any political party
 Junta de Educación
 Representando el Condado
 Vote por Uno
 Contienda no partidista
 Los candidatos en esta contienda pueden estar o no estar afiliados a ningún partido político

- Mike Erickson**
- Michael Fryar**
- J. "Domenic" Giandomenico**
- Karla Silvestre**

Board of Education
District 1
Vote for 1
Non-Partisan Contest
Candidates in this contest may or may not be affiliated with any political party
 Junta de Educación
 Distrito 1
 Vote por Uno
 Contienda no partidista
 Los candidatos en esta contienda pueden estar o no estar afiliados a ningún partido político

- Alexander Fahmy**
- Jay Guan**
- Grace Rivera Oven**
- Esther L. Wells**

Board of Education
District 3
Vote for 1
Non-Partisan Contest
Candidates in this contest may or may not be affiliated with any political party
 Junta de Educación
 Distrito 3
 Vote por Uno
 Contienda no partidista
 Los candidatos en esta contienda pueden estar o no estar afiliados a ningún partido político

- Marcus Alzona**
- Scott Joftus**
- Julie Yang**

Board of Education
District 5
Vote for 1
Non-Partisan Contest
Candidates in this contest may or may not be affiliated with any political party
 Junta de Educación
 Distrito 5
 Vote por Uno
 Contienda no partidista
 Los candidatos en esta contienda pueden estar o no estar afiliados a ningún partido político

- Valerie M. Coll**
- Dawn Iannaco-Hahn**
- Brenda Wolff**

End of Ballot
 Fin de le Papeleta





Official Ballot
Gubernatorial Primary Election
July 19, 2022
State of Maryland, Montgomery County
Non-Partisan Ballot

BS NON 146
009-011

Papeleta Electoral Oficial
 Elección Primaria Gubernamental
 19 de julio del 2022
 Estado de Maryland, Condado de Montgomery
 Papeleta del Sin Partido

Instructions
Instrucciones

Making Selections
Seleccionando



Fill in the oval to the left of the name of your choice. You must blacken the oval completely, and do not make any marks outside of the oval. You do not have to vote in every race.

Llene el óvalo a la izquierda del nombre de su selección. Debe rellenar el óvalo completamente y no haga ninguna marca fuera del óvalo. No tiene que votar en cada contienda.



Do not cross out or erase, or your vote may not count. If you make a mistake or a stray mark, you may ask for a new ballot.

No debe tachar o borrar o su voto no se contará. Si comete un error o hace una marca demás, pueda solicitar una nueva papeleta.

Board of Education At Large
Vote for 1
Non-Partisan Contest
Candidates in this contest may or may not be affiliated with any political party
 Junta de Educación
 Representando el Condado
 Vote por Uno
 Contienda no partidista
 Los candidatos en esta contienda pueden estar o no estar afiliados a ningún partido político

- Mike Erickson**
- Michael Fryar**
- J. "Domenic" Giandomenico**
- Karla Silvestre**

Board of Education
District 1
Vote for 1
Non-Partisan Contest
Candidates in this contest may or may not be affiliated with any political party
 Junta de Educación
 Distrito 1
 Vote por Uno
 Contienda no partidista
 Los candidatos en esta contienda pueden estar o no estar afiliados a ningún partido político

- Alexander Fahmy**
- Jay Guan**
- Grace Rivera Oven**
- Esther L. Wells**

Board of Education
District 3
Vote for 1
Non-Partisan Contest
Candidates in this contest may or may not be affiliated with any political party
 Junta de Educación
 Distrito 3
 Vote por Uno
 Contienda no partidista
 Los candidatos en esta contienda pueden estar o no estar afiliados a ningún partido político

- Marcus Alzona**
- Scott Joftus**
- Julie Yang**

Board of Education
District 5
Vote for 1
Non-Partisan Contest
Candidates in this contest may or may not be affiliated with any political party
 Junta de Educación
 Distrito 5
 Vote por Uno
 Contienda no partidista
 Los candidatos en esta contienda pueden estar o no estar afiliados a ningún partido político

- Valerie M. Coll**
- Dawn Iannaco-Hahn**
- Brenda Wolff**

End of Ballot
 Fin de la Papeleta





Official Ballot
Gubernatorial Primary Election
July 19, 2022
State of Maryland, Montgomery County
Non-Partisan Ballot

BS NON 147
009-012

Papeleta Electoral Oficial
 Elección Primaria Gubernamental
 19 de julio del 2022
 Estado de Maryland, Condado de Montgomery
 Papeleta del Sin Partido

Instructions
Instrucciones

Making Selections
Seleccionando



Fill in the oval to the left of the name of your choice. You must blacken the oval completely, and do not make any marks outside of the oval. You do not have to vote in every race.

Llene el óvalo a la izquierda del nombre de su selección. Debe rellenar el óvalo completamente y no haga ninguna marca fuera del óvalo. No tiene que votar en cada contienda.



Do not cross out or erase, or your vote may not count. If you make a mistake or a stray mark, you may ask for a new ballot.

No debe tachar o borrar o su voto no se contará. Si comete un error o hace una marca demás, pueda solicitar una nueva papeleta.

Board of Education At Large
Vote for 1
Non-Partisan Contest
Candidates in this contest may or may not be affiliated with any political party
 Junta de Educación
 Representando el Condado
 Vote por Uno
 Contienda no partidista
 Los candidatos en esta contienda pueden estar o no estar afiliados a ningún partido político

- Mike Erickson**
- Michael Fryar**
- J. "Domenic" Giandomenico**
- Karla Silvestre**

Board of Education
District 1
Vote for 1
Non-Partisan Contest
Candidates in this contest may or may not be affiliated with any political party
 Junta de Educación
 Distrito 1
 Vote por Uno
 Contienda no partidista
 Los candidatos en esta contienda pueden estar o no estar afiliados a ningún partido político

- Alexander Fahmy**
- Jay Guan**
- Grace Rivera Oven**
- Esther L. Wells**

Board of Education
District 3
Vote for 1
Non-Partisan Contest
Candidates in this contest may or may not be affiliated with any political party
 Junta de Educación
 Distrito 3
 Vote por Uno
 Contienda no partidista
 Los candidatos en esta contienda pueden estar o no estar afiliados a ningún partido político

- Marcus Alzona**
- Scott Joftus**
- Julie Yang**

Board of Education
District 5
Vote for 1
Non-Partisan Contest
Candidates in this contest may or may not be affiliated with any political party
 Junta de Educación
 Distrito 5
 Vote por Uno
 Contienda no partidista
 Los candidatos en esta contienda pueden estar o no estar afiliados a ningún partido político

- Valerie M. Coll**
- Dawn Iannaco-Hahn**
- Brenda Wolff**

End of Ballot
Fin de le Papeleta





Official Ballot
Gubernatorial Primary Election
July 19, 2022
State of Maryland, Montgomery County
Non-Partisan Ballot

BS NON 148
009-013

Papeleta Electoral Oficial
 Elección Primaria Gubernamental
 19 de julio del 2022
 Estado de Maryland, Condado de Montgomery
 Papeleta del Sin Partido

Instructions
Instrucciones

Making Selections
Seleccionando



Fill in the oval to the left of the name of your choice. You must blacken the oval completely, and do not make any marks outside of the oval. You do not have to vote in every race.

Llene el óvalo a la izquierda del nombre de su selección. Debe rellenar el óvalo completamente y no haga ninguna marca fuera del óvalo. No tiene que votar en cada contienda.



Do not cross out or erase, or your vote may not count. If you make a mistake or a stray mark, you may ask for a new ballot.

No debe tachar o borrar o su voto no se contará. Si comete un error o hace una marca demás, pueda solicitar una nueva papeleta.

Board of Education At Large
Vote for 1

Non-Partisan Contest
Candidates in this contest may or may not be affiliated with any political party
 Junta de Educación
 Representando el Condado
 Vote por Uno
 Contienda no partidista
 Los candidatos en esta contienda pueden estar o no estar afiliados a ningún partido político

- Mike Erickson**
- Michael Fryar**
- J. "Domenic" Giandomenico**
- Karla Silvestre**

Board of Education
District 1

Vote for 1
Non-Partisan Contest
Candidates in this contest may or may not be affiliated with any political party
 Junta de Educación
 Distrito 1
 Vote por Uno
 Contienda no partidista
 Los candidatos en esta contienda pueden estar o no estar afiliados a ningún partido político

- Alexander Fahmy**
- Jay Guan**
- Grace Rivera Oven**
- Esther L. Wells**

Board of Education
District 3

Vote for 1
Non-Partisan Contest
Candidates in this contest may or may not be affiliated with any political party
 Junta de Educación
 Distrito 3
 Vote por Uno
 Contienda no partidista
 Los candidatos en esta contienda pueden estar o no estar afiliados a ningún partido político

- Marcus Alzona**
- Scott Joftus**
- Julie Yang**

Board of Education
District 5

Vote for 1
Non-Partisan Contest
Candidates in this contest may or may not be affiliated with any political party
 Junta de Educación
 Distrito 5
 Vote por Uno
 Contienda no partidista
 Los candidatos en esta contienda pueden estar o no estar afiliados a ningún partido político

- Valerie M. Coll**
- Dawn Iannaco-Hahn**
- Brenda Wolff**

End of Ballot
 Fin de le Papeleta





Official Ballot
Gubernatorial Primary Election
July 19, 2022
State of Maryland, Montgomery County
Non-Partisan Ballot

BS NON 149
009-014

Papeleta Electoral Oficial
 Elección Primaria Gubernamental
 19 de julio del 2022
 Estado de Maryland, Condado de Montgomery
 Papeleta del Sin Partido

Instructions
Instrucciones

Making Selections
Seleccionando



Fill in the oval to the left of the name of your choice. You must blacken the oval completely, and do not make any marks outside of the oval. You do not have to vote in every race.

Llene el óvalo a la izquierda del nombre de su selección. Debe rellenar el óvalo completamente y no haga ninguna marca fuera del óvalo. No tiene que votar en cada contienda.



Do not cross out or erase, or your vote may not count. If you make a mistake or a stray mark, you may ask for a new ballot.

No debe tachar o borrar o su voto no se contará. Si comete un error o hace una marca demás, pueda solicitar una nueva papeleta.

Board of Education At Large
Vote for 1
Non-Partisan Contest
Candidates in this contest may or may not be affiliated with any political party
 Junta de Educación
 Representando el Condado
 Vote por Uno
 Contienda no partidista
 Los candidatos en esta contienda pueden estar o no estar afiliados a ningún partido político

- Mike Erickson**
- Michael Fryar**
- J. "Domenic" Giandomenico**
- Karla Silvestre**

Board of Education
District 1
Vote for 1
Non-Partisan Contest
Candidates in this contest may or may not be affiliated with any political party
 Junta de Educación
 Distrito 1
 Vote por Uno
 Contienda no partidista
 Los candidatos en esta contienda pueden estar o no estar afiliados a ningún partido político

- Alexander Fahmy**
- Jay Guan**
- Grace Rivera Oven**
- Esther L. Wells**

Board of Education
District 3
Vote for 1
Non-Partisan Contest
Candidates in this contest may or may not be affiliated with any political party
 Junta de Educación
 Distrito 3
 Vote por Uno
 Contienda no partidista
 Los candidatos en esta contienda pueden estar o no estar afiliados a ningún partido político

- Marcus Alzona**
- Scott Joftus**
- Julie Yang**

Board of Education
District 5
Vote for 1
Non-Partisan Contest
Candidates in this contest may or may not be affiliated with any political party
 Junta de Educación
 Distrito 5
 Vote por Uno
 Contienda no partidista
 Los candidatos en esta contienda pueden estar o no estar afiliados a ningún partido político

- Valerie M. Coll**
- Dawn Iannaco-Hahn**
- Brenda Wolff**

End of Ballot
 Fin de le Papeleta





Official Ballot
Gubernatorial Primary Election
July 19, 2022
State of Maryland, Montgomery County
Non-Partisan Ballot

BS NON 150
009-015

Papeleta Electoral Oficial
 Elección Primaria Gubernamental
 19 de julio del 2022
 Estado de Maryland, Condado de Montgomery
 Papeleta del Sin Partido

Instructions
Instrucciones

Making Selections
Seleccionando



Fill in the oval to the left of the name of your choice. You must blacken the oval completely, and do not make any marks outside of the oval. You do not have to vote in every race.

Llene el óvalo a la izquierda del nombre de su selección. Debe rellenar el óvalo completamente y no haga ninguna marca fuera del óvalo. No tiene que votar en cada contienda.



Do not cross out or erase, or your vote may not count. If you make a mistake or a stray mark, you may ask for a new ballot.

No debe tachar o borrar o su voto no se contará. Si comete un error o hace una marca demás, pueda solicitar una nueva papeleta.

Board of Education At Large
Vote for 1

Non-Partisan Contest
Candidates in this contest may or may not be affiliated with any political party
 Junta de Educación
 Representando el Condado
 Vote por Uno
 Contienda no partidista
 Los candidatos en esta contienda pueden estar o no estar afiliados a ningún partido político

- Mike Erickson**
- Michael Fryar**
- J. "Domenic" Giandomenico**
- Karla Silvestre**

Board of Education
District 1

Vote for 1
Non-Partisan Contest
Candidates in this contest may or may not be affiliated with any political party
 Junta de Educación
 Distrito 1
 Vote por Uno
 Contienda no partidista
 Los candidatos en esta contienda pueden estar o no estar afiliados a ningún partido político

- Alexander Fahmy**
- Jay Guan**
- Grace Rivera Oven**
- Esther L. Wells**

Board of Education
District 3

Vote for 1
Non-Partisan Contest
Candidates in this contest may or may not be affiliated with any political party
 Junta de Educación
 Distrito 3
 Vote por Uno
 Contienda no partidista
 Los candidatos en esta contienda pueden estar o no estar afiliados a ningún partido político

- Marcus Alzona**
- Scott Joftus**
- Julie Yang**

Board of Education
District 5

Vote for 1
Non-Partisan Contest
Candidates in this contest may or may not be affiliated with any political party
 Junta de Educación
 Distrito 5
 Vote por Uno
 Contienda no partidista
 Los candidatos en esta contienda pueden estar o no estar afiliados a ningún partido político

- Valerie M. Coll**
- Dawn Iannaco-Hahn**
- Brenda Wolff**

End of Ballot
Fin de le Papeleta





Official Ballot
Gubernatorial Primary Election
July 19, 2022
State of Maryland, Montgomery County
Non-Partisan Ballot

BS NON 151
009-016

Papeleta Electoral Oficial
 Elección Primaria Gubernamental
 19 de julio del 2022
 Estado de Maryland, Condado de Montgomery
 Papeleta del Sin Partido

Instructions
Instrucciones

Making Selections
Seleccionando



Fill in the oval to the left of the name of your choice. You must blacken the oval completely, and do not make any marks outside of the oval. You do not have to vote in every race.

Llene el óvalo a la izquierda del nombre de su selección. Debe rellenar el óvalo completamente y no haga ninguna marca fuera del óvalo. No tiene que votar en cada contienda.



Do not cross out or erase, or your vote may not count. If you make a mistake or a stray mark, you may ask for a new ballot.

No debe tachar o borrar o su voto no se contará. Si comete un error o hace una marca demás, pueda solicitar una nueva papeleta.

Board of Education At Large
Vote for 1

Non-Partisan Contest
Candidates in this contest may or may not be affiliated with any political party
 Junta de Educación
 Representando el Condado
 Vote por Uno
 Contienda no partidista
 Los candidatos en esta contienda pueden estar o no estar afiliados a ningún partido político

- Mike Erickson**
- Michael Fryar**
- J. "Domenic" Giandomenico**
- Karla Silvestre**

Board of Education
District 1

Vote for 1
Non-Partisan Contest
Candidates in this contest may or may not be affiliated with any political party
 Junta de Educación
 Distrito 1
 Vote por Uno
 Contienda no partidista
 Los candidatos en esta contienda pueden estar o no estar afiliados a ningún partido político

- Alexander Fahmy**
- Jay Guan**
- Grace Rivera Oven**
- Esther L. Wells**

Board of Education
District 3

Vote for 1
Non-Partisan Contest
Candidates in this contest may or may not be affiliated with any political party
 Junta de Educación
 Distrito 3
 Vote por Uno
 Contienda no partidista
 Los candidatos en esta contienda pueden estar o no estar afiliados a ningún partido político

- Marcus Alzona**
- Scott Joftus**
- Julie Yang**

Board of Education
District 5

Vote for 1
Non-Partisan Contest
Candidates in this contest may or may not be affiliated with any political party
 Junta de Educación
 Distrito 5
 Vote por Uno
 Contienda no partidista
 Los candidatos en esta contienda pueden estar o no estar afiliados a ningún partido político

- Valerie M. Coll**
- Dawn Iannaco-Hahn**
- Brenda Wolff**

End of Ballot
Fin de le Papeleta





Official Ballot
Gubernatorial Primary Election
July 19, 2022
State of Maryland, Montgomery County
Non-Partisan Ballot

BS NON 152
009-018

Papeleta Electoral Oficial
 Elección Primaria Gubernamental
 19 de julio del 2022
 Estado de Maryland, Condado de Montgomery
 Papeleta del Sin Partido

Instructions
Instrucciones

Making Selections
Seleccionando



Fill in the oval to the left of the name of your choice. You must blacken the oval completely, and do not make any marks outside of the oval. You do not have to vote in every race.

Llene el óvalo a la izquierda del nombre de su selección. Debe rellenar el óvalo completamente y no haga ninguna marca fuera del óvalo. No tiene que votar en cada contienda.



Do not cross out or erase, or your vote may not count. If you make a mistake or a stray mark, you may ask for a new ballot.

No debe tachar o borrar o su voto no se contará. Si comete un error o hace una marca demás, pueda solicitar una nueva papeleta.

Board of Education At Large
Vote for 1

Non-Partisan Contest
Candidates in this contest may or may not be affiliated with any political party
 Junta de Educación
 Representando el Condado
 Vote por Uno
 Contienda no partidista
 Los candidatos en esta contienda pueden estar o no estar afiliados a ningún partido político

Mike Erickson

Michael Fryar

J. "Domenic" Giandomenico

Karla Silvestre

Board of Education
District 1

Vote for 1
Non-Partisan Contest
Candidates in this contest may or may not be affiliated with any political party
 Junta de Educación
 Distrito 1
 Vote por Uno
 Contienda no partidista
 Los candidatos en esta contienda pueden estar o no estar afiliados a ningún partido político

Alexander Fahmy

Jay Guan

Grace Rivera Oven

Esther L. Wells

Board of Education
District 3

Vote for 1
Non-Partisan Contest
Candidates in this contest may or may not be affiliated with any political party
 Junta de Educación
 Distrito 3
 Vote por Uno
 Contienda no partidista
 Los candidatos en esta contienda pueden estar o no estar afiliados a ningún partido político

Marcus Alzona

Scott Joftus

Julie Yang

Board of Education
District 5

Vote for 1
Non-Partisan Contest
Candidates in this contest may or may not be affiliated with any political party
 Junta de Educación
 Distrito 5
 Vote por Uno
 Contienda no partidista
 Los candidatos en esta contienda pueden estar o no estar afiliados a ningún partido político

Valerie M. Coll

Dawn Iannaco-Hahn

Brenda Wolff

End of Ballot
Fin de le Papeleta





Official Ballot
Gubernatorial Primary Election
July 19, 2022
State of Maryland, Montgomery County
Non-Partisan Ballot

BS NON 153
009-020

Papeleta Electoral Oficial
 Elección Primaria Gubernamental
 19 de julio del 2022
 Estado de Maryland, Condado de Montgomery
 Papeleta del Sin Partido

Instructions
Instrucciones

Making Selections
Seleccionando

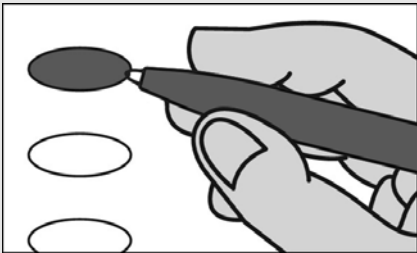

Fill in the oval to the left of the name of your choice. You must blacken the oval completely, and do not make any marks outside of the oval. You do not have to vote in every race.

Llene el óvalo a la izquierda del nombre de su selección. Debe rellenar el óvalo completamente y no haga ninguna marca fuera del óvalo. No tiene que votar en cada contienda.



Do not cross out or erase, or your vote may not count. If you make a mistake or a stray mark, you may ask for a new ballot.

No debe tachar o borrar o su voto no se contará. Si comete un error o hace una marca demás, pueda solicitar una nueva papeleta.

Board of Education At Large
Vote for 1

Non-Partisan Contest
Candidates in this contest may or may not be affiliated with any political party
 Junta de Educación
 Representando el Condado
 Vote por Uno
 Contienda no partidista
 Los candidatos en esta contienda pueden estar o no estar afiliados a ningún partido político

- Mike Erickson**
- Michael Fryar**
- J. "Domenic" Giandomenico**
- Karla Silvestre**

Board of Education
District 1

Vote for 1
Non-Partisan Contest
Candidates in this contest may or may not be affiliated with any political party
 Junta de Educación
 Distrito 1
 Vote por Uno
 Contienda no partidista
 Los candidatos en esta contienda pueden estar o no estar afiliados a ningún partido político

- Alexander Fahmy**
- Jay Guan**
- Grace Rivera Oven**
- Esther L. Wells**

Board of Education
District 3

Vote for 1
Non-Partisan Contest
Candidates in this contest may or may not be affiliated with any political party
 Junta de Educación
 Distrito 3
 Vote por Uno
 Contienda no partidista
 Los candidatos en esta contienda pueden estar o no estar afiliados a ningún partido político

- Marcus Alzona**
- Scott Joftus**
- Julie Yang**

Board of Education
District 5

Vote for 1
Non-Partisan Contest
Candidates in this contest may or may not be affiliated with any political party
 Junta de Educación
 Distrito 5
 Vote por Uno
 Contienda no partidista
 Los candidatos en esta contienda pueden estar o no estar afiliados a ningún partido político

- Valerie M. Coll**
- Dawn Iannaco-Hahn**
- Brenda Wolff**

End of Ballot
 Fin de le Papeleta





Official Ballot
Gubernatorial Primary Election
July 19, 2022
State of Maryland, Montgomery County
Non-Partisan Ballot

BS NON 154
009-021

Papeleta Electoral Oficial
 Elección Primaria Gubernamental
 19 de julio del 2022
 Estado de Maryland, Condado de Montgomery
 Papeleta del Sin Partido

Instructions
Instrucciones

Making Selections
Seleccionando



Fill in the oval to the left of the name of your choice. You must blacken the oval completely, and do not make any marks outside of the oval. You do not have to vote in every race.

Llene el óvalo a la izquierda del nombre de su selección. Debe rellenar el óvalo completamente y no haga ninguna marca fuera del óvalo. No tiene que votar en cada contienda.



Do not cross out or erase, or your vote may not count. If you make a mistake or a stray mark, you may ask for a new ballot.

No debe tachar o borrar o su voto no se contará. Si comete un error o hace una marca demás, pueda solicitar una nueva papeleta.

Board of Education At Large
Vote for 1
Non-Partisan Contest
Candidates in this contest may or may not be affiliated with any political party
 Junta de Educación
 Representando el Condado
 Vote por Uno
 Contienda no partidista
 Los candidatos en esta contienda pueden estar o no estar afiliados a ningún partido político

- Mike Erickson**
- Michael Fryar**
- J. "Domenic" Giandomenico**
- Karla Silvestre**

Board of Education
District 1
Vote for 1
Non-Partisan Contest
Candidates in this contest may or may not be affiliated with any political party
 Junta de Educación
 Distrito 1
 Vote por Uno
 Contienda no partidista
 Los candidatos en esta contienda pueden estar o no estar afiliados a ningún partido político

- Alexander Fahmy**
- Jay Guan**
- Grace Rivera Oven**
- Esther L. Wells**

Board of Education
District 3
Vote for 1
Non-Partisan Contest
Candidates in this contest may or may not be affiliated with any political party
 Junta de Educación
 Distrito 3
 Vote por Uno
 Contienda no partidista
 Los candidatos en esta contienda pueden estar o no estar afiliados a ningún partido político

- Marcus Alzona**
- Scott Joftus**
- Julie Yang**

Board of Education
District 5
Vote for 1
Non-Partisan Contest
Candidates in this contest may or may not be affiliated with any political party
 Junta de Educación
 Distrito 5
 Vote por Uno
 Contienda no partidista
 Los candidatos en esta contienda pueden estar o no estar afiliados a ningún partido político

- Valerie M. Coll**
- Dawn Iannaco-Hahn**
- Brenda Wolff**

End of Ballot
 Fin de le Papeleta





Official Ballot
Gubernatorial Primary Election
July 19, 2022
State of Maryland, Montgomery County
Non-Partisan Ballot

BS NON 155
009-022

Papeleta Electoral Oficial
 Elección Primaria Gubernamental
 19 de julio del 2022
 Estado de Maryland, Condado de Montgomery
 Papeleta del Sin Partido

Instructions
Instrucciones

Making Selections
Seleccionando



Fill in the oval to the left of the name of your choice. You must blacken the oval completely, and do not make any marks outside of the oval. You do not have to vote in every race.

Llene el óvalo a la izquierda del nombre de su selección. Debe rellenar el óvalo completamente y no haga ninguna marca fuera del óvalo. No tiene que votar en cada contienda.



Do not cross out or erase, or your vote may not count. If you make a mistake or a stray mark, you may ask for a new ballot.

No debe tachar o borrar o su voto no se contará. Si comete un error o hace una marca demás, pueda solicitar una nueva papeleta.

Board of Education At Large
Vote for 1

Non-Partisan Contest
Candidates in this contest may or may not be affiliated with any political party
 Junta de Educación
 Representando el Condado
 Vote por Uno
 Contienda no partidista
 Los candidatos en esta contienda pueden estar o no estar afiliados a ningún partido político

- Mike Erickson**
- Michael Fryar**
- J. "Domenic" Giandomenico**
- Karla Silvestre**

Board of Education
District 1

Vote for 1
Non-Partisan Contest
Candidates in this contest may or may not be affiliated with any political party
 Junta de Educación
 Distrito 1
 Vote por Uno
 Contienda no partidista
 Los candidatos en esta contienda pueden estar o no estar afiliados a ningún partido político

- Alexander Fahmy**
- Jay Guan**
- Grace Rivera Oven**
- Esther L. Wells**

Board of Education
District 3

Vote for 1
Non-Partisan Contest
Candidates in this contest may or may not be affiliated with any political party
 Junta de Educación
 Distrito 3
 Vote por Uno
 Contienda no partidista
 Los candidatos en esta contienda pueden estar o no estar afiliados a ningún partido político

- Marcus Alzona**
- Scott Joftus**
- Julie Yang**

Board of Education
District 5

Vote for 1
Non-Partisan Contest
Candidates in this contest may or may not be affiliated with any political party
 Junta de Educación
 Distrito 5
 Vote por Uno
 Contienda no partidista
 Los candidatos en esta contienda pueden estar o no estar afiliados a ningún partido político

- Valerie M. Coll**
- Dawn Iannaco-Hahn**
- Brenda Wolff**

End of Ballot
 Fin de le Papeleta





Official Ballot
Gubernatorial Primary Election
July 19, 2022
State of Maryland, Montgomery County
Non-Partisan Ballot

BS NON 156
009-024

Papeleta Electoral Oficial
 Elección Primaria Gubernamental
 19 de julio del 2022
 Estado de Maryland, Condado de Montgomery
 Papeleta del Sin Partido

Instructions
Instrucciones

Making Selections
Seleccionando



Fill in the oval to the left of the name of your choice. You must blacken the oval completely, and do not make any marks outside of the oval. You do not have to vote in every race.

Llene el óvalo a la izquierda del nombre de su selección. Debe rellenar el óvalo completamente y no haga ninguna marca fuera del óvalo. No tiene que votar en cada contienda.



Do not cross out or erase, or your vote may not count. If you make a mistake or a stray mark, you may ask for a new ballot.

No debe tachar o borrar o su voto no se contará. Si comete un error o hace una marca demás, pueda solicitar una nueva papeleta.

Board of Education At Large
Vote for 1

Non-Partisan Contest
Candidates in this contest may or may not be affiliated with any political party
 Junta de Educación
 Representando el Condado
 Vote por Uno
 Contienda no partidista
 Los candidatos en esta contienda pueden estar o no estar afiliados a ningún partido político

- Mike Erickson**
- Michael Fryar**
- J. "Domenic" Giandomenico**
- Karla Silvestre**

Board of Education
District 1

Vote for 1
Non-Partisan Contest
Candidates in this contest may or may not be affiliated with any political party
 Junta de Educación
 Distrito 1
 Vote por Uno
 Contienda no partidista
 Los candidatos en esta contienda pueden estar o no estar afiliados a ningún partido político

- Alexander Fahmy**
- Jay Guan**
- Grace Rivera Oven**
- Esther L. Wells**

Board of Education
District 3

Vote for 1
Non-Partisan Contest
Candidates in this contest may or may not be affiliated with any political party
 Junta de Educación
 Distrito 3
 Vote por Uno
 Contienda no partidista
 Los candidatos en esta contienda pueden estar o no estar afiliados a ningún partido político

- Marcus Alzona**
- Scott Joftus**
- Julie Yang**

Board of Education
District 5

Vote for 1
Non-Partisan Contest
Candidates in this contest may or may not be affiliated with any political party
 Junta de Educación
 Distrito 5
 Vote por Uno
 Contienda no partidista
 Los candidatos en esta contienda pueden estar o no estar afiliados a ningún partido político

- Valerie M. Coll**
- Dawn Iannaco-Hahn**
- Brenda Wolff**

End of Ballot
 Fin de le Papeleta





Official Ballot
Gubernatorial Primary Election
July 19, 2022
State of Maryland, Montgomery County
Non-Partisan Ballot

BS NON 157
009-025

Papeleta Electoral Oficial
 Elección Primaria Gubernamental
 19 de julio del 2022
 Estado de Maryland, Condado de Montgomery
 Papeleta del Sin Partido

Instructions
Instrucciones

Making Selections
Seleccionando



Fill in the oval to the left of the name of your choice. You must blacken the oval completely, and do not make any marks outside of the oval. You do not have to vote in every race.

Llene el óvalo a la izquierda del nombre de su selección. Debe rellenar el óvalo completamente y no haga ninguna marca fuera del óvalo. No tiene que votar en cada contienda.



Do not cross out or erase, or your vote may not count. If you make a mistake or a stray mark, you may ask for a new ballot.

No debe tachar o borrar o su voto no se contará. Si comete un error o hace una marca demás, pueda solicitar una nueva papeleta.

Board of Education At Large
Vote for 1
Non-Partisan Contest
Candidates in this contest may or may not be affiliated with any political party
 Junta de Educación
 Representando el Condado
 Vote por Uno
 Contienda no partidista
 Los candidatos en esta contienda pueden estar o no estar afiliados a ningún partido político

- Mike Erickson**
- Michael Fryar**
- J. "Domenic" Giandomenico**
- Karla Silvestre**

Board of Education
District 1
Vote for 1
Non-Partisan Contest
Candidates in this contest may or may not be affiliated with any political party
 Junta de Educación
 Distrito 1
 Vote por Uno
 Contienda no partidista
 Los candidatos en esta contienda pueden estar o no estar afiliados a ningún partido político

- Alexander Fahmy**
- Jay Guan**
- Grace Rivera Oven**
- Esther L. Wells**

Board of Education
District 3
Vote for 1
Non-Partisan Contest
Candidates in this contest may or may not be affiliated with any political party
 Junta de Educación
 Distrito 3
 Vote por Uno
 Contienda no partidista
 Los candidatos en esta contienda pueden estar o no estar afiliados a ningún partido político

- Marcus Alzona**
- Scott Joftus**
- Julie Yang**

Board of Education
District 5
Vote for 1
Non-Partisan Contest
Candidates in this contest may or may not be affiliated with any political party
 Junta de Educación
 Distrito 5
 Vote por Uno
 Contienda no partidista
 Los candidatos en esta contienda pueden estar o no estar afiliados a ningún partido político

- Valerie M. Coll**
- Dawn Iannaco-Hahn**
- Brenda Wolff**

End of Ballot
 Fin de le Papeleta





Official Ballot
Gubernatorial Primary Election
July 19, 2022
State of Maryland, Montgomery County
Non-Partisan Ballot

BS NON 158
009-026

Papeleta Electoral Oficial
 Elección Primaria Gubernamental
 19 de julio del 2022
 Estado de Maryland, Condado de Montgomery
 Papeleta del Sin Partido

Instructions
Instrucciones

Making Selections
Seleccionando



Fill in the oval to the left of the name of your choice. You must blacken the oval completely, and do not make any marks outside of the oval. You do not have to vote in every race.

Llene el óvalo a la izquierda del nombre de su selección. Debe rellenar el óvalo completamente y no haga ninguna marca fuera del óvalo. No tiene que votar en cada contienda.



Do not cross out or erase, or your vote may not count. If you make a mistake or a stray mark, you may ask for a new ballot.

No debe tachar o borrar o su voto no se contará. Si comete un error o hace una marca demás, pueda solicitar una nueva papeleta.

Board of Education At Large
Vote for 1
Non-Partisan Contest
Candidates in this contest may or may not be affiliated with any political party
 Junta de Educación
 Representando el Condado
 Vote por Uno
 Contienda no partidista
 Los candidatos en esta contienda pueden estar o no estar afiliados a ningún partido político

- Mike Erickson**
- Michael Fryar**
- J. "Domenic" Giandomenico**
- Karla Silvestre**

Board of Education
District 1
Vote for 1
Non-Partisan Contest
Candidates in this contest may or may not be affiliated with any political party
 Junta de Educación
 Distrito 1
 Vote por Uno
 Contienda no partidista
 Los candidatos en esta contienda pueden estar o no estar afiliados a ningún partido político

- Alexander Fahmy**
- Jay Guan**
- Grace Rivera Oven**
- Esther L. Wells**

Board of Education
District 3
Vote for 1
Non-Partisan Contest
Candidates in this contest may or may not be affiliated with any political party
 Junta de Educación
 Distrito 3
 Vote por Uno
 Contienda no partidista
 Los candidatos en esta contienda pueden estar o no estar afiliados a ningún partido político

- Marcus Alzona**
- Scott Joftus**
- Julie Yang**

Board of Education
District 5
Vote for 1
Non-Partisan Contest
Candidates in this contest may or may not be affiliated with any political party
 Junta de Educación
 Distrito 5
 Vote por Uno
 Contienda no partidista
 Los candidatos en esta contienda pueden estar o no estar afiliados a ningún partido político

- Valerie M. Coll**
- Dawn Iannaco-Hahn**
- Brenda Wolff**

End of Ballot
 Fin de le Papeleta





Official Ballot
Gubernatorial Primary Election
July 19, 2022
State of Maryland, Montgomery County
Non-Partisan Ballot

BS NON 159
009-027

Papeleta Electoral Oficial
 Elección Primaria Gubernamental
 19 de julio del 2022
 Estado de Maryland, Condado de Montgomery
 Papeleta del Sin Partido

Instructions
Instrucciones

Making Selections
Seleccionando

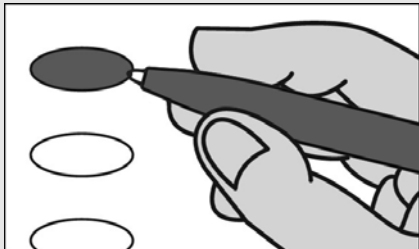

Fill in the oval to the left of the name of your choice. You must blacken the oval completely, and do not make any marks outside of the oval. You do not have to vote in every race.

Llene el óvalo a la izquierda del nombre de su selección. Debe rellenar el óvalo completamente y no haga ninguna marca fuera del óvalo. No tiene que votar en cada contienda.



Do not cross out or erase, or your vote may not count. If you make a mistake or a stray mark, you may ask for a new ballot.

No debe tachar o borrar o su voto no se contará. Si comete un error o hace una marca demás, pueda solicitar una nueva papeleta.

Board of Education At Large
Vote for 1

Non-Partisan Contest
Candidates in this contest may or may not be affiliated with any political party
 Junta de Educación
 Representando el Condado
 Vote por Uno
 Contienda no partidista
 Los candidatos en esta contienda pueden estar o no estar afiliados a ningún partido político

Mike Erickson

Michael Fryar

J. "Domenic" Giandomenico

Karla Silvestre

Board of Education
District 1

Vote for 1
Non-Partisan Contest
Candidates in this contest may or may not be affiliated with any political party
 Junta de Educación
 Distrito 1
 Vote por Uno
 Contienda no partidista
 Los candidatos en esta contienda pueden estar o no estar afiliados a ningún partido político

Alexander Fahmy

Jay Guan

Grace Rivera Oven

Esther L. Wells

Board of Education
District 3

Vote for 1
Non-Partisan Contest
Candidates in this contest may or may not be affiliated with any political party
 Junta de Educación
 Distrito 3
 Vote por Uno
 Contienda no partidista
 Los candidatos en esta contienda pueden estar o no estar afiliados a ningún partido político

Marcus Alzona

Scott Joftus

Julie Yang

Board of Education
District 5

Vote for 1
Non-Partisan Contest
Candidates in this contest may or may not be affiliated with any political party
 Junta de Educación
 Distrito 5
 Vote por Uno
 Contienda no partidista
 Los candidatos en esta contienda pueden estar o no estar afiliados a ningún partido político

Valerie M. Coll

Dawn Iannaco-Hahn

Brenda Wolff

End of Ballot
Fin de le Papeleta





Official Ballot
Gubernatorial Primary Election
July 19, 2022
State of Maryland, Montgomery County
Non-Partisan Ballot

BS NON 160
009-028

Papeleta Electoral Oficial
 Elección Primaria Gubernamental
 19 de julio del 2022
 Estado de Maryland, Condado de Montgomery
 Papeleta del Sin Partido

Instructions
Instrucciones

Making Selections
Seleccionando



Fill in the oval to the left of the name of your choice. You must blacken the oval completely, and do not make any marks outside of the oval. You do not have to vote in every race.

Llene el óvalo a la izquierda del nombre de su selección. Debe rellenar el óvalo completamente y no haga ninguna marca fuera del óvalo. No tiene que votar en cada contienda.



Do not cross out or erase, or your vote may not count. If you make a mistake or a stray mark, you may ask for a new ballot.

No debe tachar o borrar o su voto no se contará. Si comete un error o hace una marca demás, pueda solicitar una nueva papeleta.

Board of Education At Large
Vote for 1
Non-Partisan Contest
Candidates in this contest may or may not be affiliated with any political party
 Junta de Educación
 Representando el Condado
 Vote por Uno
 Contienda no partidista
 Los candidatos en esta contienda pueden estar o no estar afiliados a ningún partido político

Mike Erickson

Michael Fryar

J. "Domenic" Giandomenico

Karla Silvestre

Board of Education
District 1
Vote for 1
Non-Partisan Contest
Candidates in this contest may or may not be affiliated with any political party
 Junta de Educación
 Distrito 1
 Vote por Uno
 Contienda no partidista
 Los candidatos en esta contienda pueden estar o no estar afiliados a ningún partido político

Alexander Fahmy

Jay Guan

Grace Rivera Oven

Esther L. Wells

Board of Education
District 3
Vote for 1
Non-Partisan Contest
Candidates in this contest may or may not be affiliated with any political party
 Junta de Educación
 Distrito 3
 Vote por Uno
 Contienda no partidista
 Los candidatos en esta contienda pueden estar o no estar afiliados a ningún partido político

Marcus Alzona

Scott Joftus

Julie Yang

Board of Education
District 5
Vote for 1
Non-Partisan Contest
Candidates in this contest may or may not be affiliated with any political party
 Junta de Educación
 Distrito 5
 Vote por Uno
 Contienda no partidista
 Los candidatos en esta contienda pueden estar o no estar afiliados a ningún partido político

Valerie M. Coll

Dawn Iannaco-Hahn

Brenda Wolff

End of Ballot
 Fin de le Papeleta





Official Ballot
Gubernatorial Primary Election
July 19, 2022
State of Maryland, Montgomery County
Non-Partisan Ballot

BS NON 161
009-029

Papeleta Electoral Oficial
 Elección Primaria Gubernamental
 19 de julio del 2022
 Estado de Maryland, Condado de Montgomery
 Papeleta del Sin Partido

Instructions
Instrucciones

Making Selections
Seleccionando



Fill in the oval to the left of the name of your choice. You must blacken the oval completely, and do not make any marks outside of the oval. You do not have to vote in every race.

Llene el óvalo a la izquierda del nombre de su selección. Debe rellenar el óvalo completamente y no haga ninguna marca fuera del óvalo. No tiene que votar en cada contienda.



Do not cross out or erase, or your vote may not count. If you make a mistake or a stray mark, you may ask for a new ballot.

No debe tachar o borrar o su voto no se contará. Si comete un error o hace una marca demás, pueda solicitar una nueva papeleta.

Board of Education At Large
Vote for 1

Non-Partisan Contest
Candidates in this contest may or may not be affiliated with any political party
 Junta de Educación
 Representando el Condado
 Vote por Uno
 Contienda no partidista
 Los candidatos en esta contienda pueden estar o no estar afiliados a ningún partido político

- Mike Erickson**
- Michael Fryar**
- J. "Domenic" Giandomenico**
- Karla Silvestre**

Board of Education
District 1

Vote for 1
Non-Partisan Contest
Candidates in this contest may or may not be affiliated with any political party
 Junta de Educación
 Distrito 1
 Vote por Uno
 Contienda no partidista
 Los candidatos en esta contienda pueden estar o no estar afiliados a ningún partido político

- Alexander Fahmy**
- Jay Guan**
- Grace Rivera Oven**
- Esther L. Wells**

Board of Education
District 3

Vote for 1
Non-Partisan Contest
Candidates in this contest may or may not be affiliated with any political party
 Junta de Educación
 Distrito 3
 Vote por Uno
 Contienda no partidista
 Los candidatos en esta contienda pueden estar o no estar afiliados a ningún partido político

- Marcus Alzona**
- Scott Joftus**
- Julie Yang**

Board of Education
District 5

Vote for 1
Non-Partisan Contest
Candidates in this contest may or may not be affiliated with any political party
 Junta de Educación
 Distrito 5
 Vote por Uno
 Contienda no partidista
 Los candidatos en esta contienda pueden estar o no estar afiliados a ningún partido político

- Valerie M. Coll**
- Dawn Iannaco-Hahn**
- Brenda Wolff**

End of Ballot
 Fin de le Papeleta





Official Ballot
Gubernatorial Primary Election
July 19, 2022
State of Maryland, Montgomery County
Non-Partisan Ballot

BS NON 162
009-030

Papeleta Electoral Oficial
 Elección Primaria Gubernamental
 19 de julio del 2022
 Estado de Maryland, Condado de Montgomery
 Papeleta del Sin Partido

Instructions
Instrucciones

Making Selections
Seleccionando



Fill in the oval to the left of the name of your choice. You must blacken the oval completely, and do not make any marks outside of the oval. You do not have to vote in every race.

Llene el óvalo a la izquierda del nombre de su selección. Debe rellenar el óvalo completamente y no haga ninguna marca fuera del óvalo. No tiene que votar en cada contienda.



Do not cross out or erase, or your vote may not count. If you make a mistake or a stray mark, you may ask for a new ballot.

No debe tachar o borrar o su voto no se contará. Si comete un error o hace una marca demás, pueda solicitar una nueva papeleta.

Board of Education At Large
Vote for 1
Non-Partisan Contest
Candidates in this contest may or may not be affiliated with any political party
 Junta de Educación
 Representando el Condado
 Vote por Uno
 Contienda no partidista
 Los candidatos en esta contienda pueden estar o no estar afiliados a ningún partido político

Mike Erickson

Michael Fryar

J. "Domenic" Giandomenico

Karla Silvestre

Board of Education
District 1
Vote for 1
Non-Partisan Contest
Candidates in this contest may or may not be affiliated with any political party
 Junta de Educación
 Distrito 1
 Vote por Uno
 Contienda no partidista
 Los candidatos en esta contienda pueden estar o no estar afiliados a ningún partido político

Alexander Fahmy

Jay Guan

Grace Rivera Oven

Esther L. Wells

Board of Education
District 3
Vote for 1
Non-Partisan Contest
Candidates in this contest may or may not be affiliated with any political party
 Junta de Educación
 Distrito 3
 Vote por Uno
 Contienda no partidista
 Los candidatos en esta contienda pueden estar o no estar afiliados a ningún partido político

Marcus Alzona

Scott Joftus

Julie Yang

Board of Education
District 5
Vote for 1
Non-Partisan Contest
Candidates in this contest may or may not be affiliated with any political party
 Junta de Educación
 Distrito 5
 Vote por Uno
 Contienda no partidista
 Los candidatos en esta contienda pueden estar o no estar afiliados a ningún partido político

Valerie M. Coll

Dawn Iannaco-Hahn

Brenda Wolff

End of Ballot
Fin de le Papeleta





Official Ballot
Gubernatorial Primary Election
July 19, 2022
State of Maryland, Montgomery County
Non-Partisan Ballot

BS NON 163
009-031

Papeleta Electoral Oficial
 Elección Primaria Gubernamental
 19 de julio del 2022
 Estado de Maryland, Condado de Montgomery
 Papeleta del Sin Partido

Instructions
Instrucciones

Making Selections
Seleccionando



Fill in the oval to the left of the name of your choice. You must blacken the oval completely, and do not make any marks outside of the oval. You do not have to vote in every race.

Llene el óvalo a la izquierda del nombre de su selección. Debe rellenar el óvalo completamente y no haga ninguna marca fuera del óvalo. No tiene que votar en cada contienda.



Do not cross out or erase, or your vote may not count. If you make a mistake or a stray mark, you may ask for a new ballot.

No debe tachar o borrar o su voto no se contará. Si comete un error o hace una marca demás, pueda solicitar una nueva papeleta.

Board of Education At Large
Vote for 1
Non-Partisan Contest
Candidates in this contest may or may not be affiliated with any political party
 Junta de Educación
 Representando el Condado
 Vote por Uno
 Contienda no partidista
 Los candidatos en esta contienda pueden estar o no estar afiliados a ningún partido político

- Mike Erickson**
- Michael Fryar**
- J. "Domenic" Giandomenico**
- Karla Silvestre**

Board of Education
District 1
Vote for 1
Non-Partisan Contest
Candidates in this contest may or may not be affiliated with any political party
 Junta de Educación
 Distrito 1
 Vote por Uno
 Contienda no partidista
 Los candidatos en esta contienda pueden estar o no estar afiliados a ningún partido político

- Alexander Fahmy**
- Jay Guan**
- Grace Rivera Oven**
- Esther L. Wells**

Board of Education
District 3
Vote for 1
Non-Partisan Contest
Candidates in this contest may or may not be affiliated with any political party
 Junta de Educación
 Distrito 3
 Vote por Uno
 Contienda no partidista
 Los candidatos en esta contienda pueden estar o no estar afiliados a ningún partido político

- Marcus Alzona**
- Scott Joftus**
- Julie Yang**

Board of Education
District 5
Vote for 1
Non-Partisan Contest
Candidates in this contest may or may not be affiliated with any political party
 Junta de Educación
 Distrito 5
 Vote por Uno
 Contienda no partidista
 Los candidatos en esta contienda pueden estar o no estar afiliados a ningún partido político

- Valerie M. Coll**
- Dawn Iannaco-Hahn**
- Brenda Wolff**

End of Ballot
Fin de le Papeleta





Official Ballot
Gubernatorial Primary Election
July 19, 2022
State of Maryland, Montgomery County
Non-Partisan Ballot

BS NON 164
009-032

Papeleta Electoral Oficial
 Elección Primaria Gubernamental
 19 de julio del 2022
 Estado de Maryland, Condado de Montgomery
 Papeleta del Sin Partido

Instructions
Instrucciones

Making Selections
Seleccionando



Fill in the oval to the left of the name of your choice. You must blacken the oval completely, and do not make any marks outside of the oval. You do not have to vote in every race.

Llene el óvalo a la izquierda del nombre de su selección. Debe rellenar el óvalo completamente y no haga ninguna marca fuera del óvalo. No tiene que votar en cada contienda.



Do not cross out or erase, or your vote may not count. If you make a mistake or a stray mark, you may ask for a new ballot.

No debe tachar o borrar o su voto no se contará. Si comete un error o hace una marca demás, pueda solicitar una nueva papeleta.

Board of Education At Large
Vote for 1

Non-Partisan Contest
Candidates in this contest may or may not be affiliated with any political party
 Junta de Educación
 Representando el Condado
 Vote por Uno
 Contienda no partidista
 Los candidatos en esta contienda pueden estar o no estar afiliados a ningún partido político

- Mike Erickson**
- Michael Fryar**
- J. "Domenic" Giandomenico**
- Karla Silvestre**

Board of Education
District 1

Vote for 1
Non-Partisan Contest
Candidates in this contest may or may not be affiliated with any political party
 Junta de Educación
 Distrito 1
 Vote por Uno
 Contienda no partidista
 Los candidatos en esta contienda pueden estar o no estar afiliados a ningún partido político

- Alexander Fahmy**
- Jay Guan**
- Grace Rivera Oven**
- Esther L. Wells**

Board of Education
District 3

Vote for 1
Non-Partisan Contest
Candidates in this contest may or may not be affiliated with any political party
 Junta de Educación
 Distrito 3
 Vote por Uno
 Contienda no partidista
 Los candidatos en esta contienda pueden estar o no estar afiliados a ningún partido político

- Marcus Alzona**
- Scott Joftus**
- Julie Yang**

Board of Education
District 5

Vote for 1
Non-Partisan Contest
Candidates in this contest may or may not be affiliated with any political party
 Junta de Educación
 Distrito 5
 Vote por Uno
 Contienda no partidista
 Los candidatos en esta contienda pueden estar o no estar afiliados a ningún partido político

- Valerie M. Coll**
- Dawn Iannaco-Hahn**
- Brenda Wolff**

End of Ballot
 Fin de le Papeleta





Official Ballot
Gubernatorial Primary Election
July 19, 2022
State of Maryland, Montgomery County
Non-Partisan Ballot

BS NON 165
009-033

Papeleta Electoral Oficial
 Elección Primaria Gubernamental
 19 de julio del 2022
 Estado de Maryland, Condado de Montgomery
 Papeleta del Sin Partido

Instructions
Instrucciones

Making Selections
Seleccionando



Fill in the oval to the left of the name of your choice. You must blacken the oval completely, and do not make any marks outside of the oval. You do not have to vote in every race.

Llene el óvalo a la izquierda del nombre de su selección. Debe rellenar el óvalo completamente y no haga ninguna marca fuera del óvalo. No tiene que votar en cada contienda.



Do not cross out or erase, or your vote may not count. If you make a mistake or a stray mark, you may ask for a new ballot.

No debe tachar o borrar o su voto no se contará. Si comete un error o hace una marca demás, pueda solicitar una nueva papeleta.

Board of Education At Large
Vote for 1

Non-Partisan Contest
Candidates in this contest may or may not be affiliated with any political party
 Junta de Educación
 Representando el Condado
 Vote por Uno
 Contienda no partidista
 Los candidatos en esta contienda pueden estar o no estar afiliados a ningún partido político

- Mike Erickson**
- Michael Fryar**
- J. "Domenic" Giandomenico**
- Karla Silvestre**

Board of Education
District 1

Vote for 1
Non-Partisan Contest
Candidates in this contest may or may not be affiliated with any political party
 Junta de Educación
 Distrito 1
 Vote por Uno
 Contienda no partidista
 Los candidatos en esta contienda pueden estar o no estar afiliados a ningún partido político

- Alexander Fahmy**
- Jay Guan**
- Grace Rivera Oven**
- Esther L. Wells**

Board of Education
District 3

Vote for 1
Non-Partisan Contest
Candidates in this contest may or may not be affiliated with any political party
 Junta de Educación
 Distrito 3
 Vote por Uno
 Contienda no partidista
 Los candidatos en esta contienda pueden estar o no estar afiliados a ningún partido político

- Marcus Alzona**
- Scott Joftus**
- Julie Yang**

Board of Education
District 5

Vote for 1
Non-Partisan Contest
Candidates in this contest may or may not be affiliated with any political party
 Junta de Educación
 Distrito 5
 Vote por Uno
 Contienda no partidista
 Los candidatos en esta contienda pueden estar o no estar afiliados a ningún partido político

- Valerie M. Coll**
- Dawn Iannaco-Hahn**
- Brenda Wolff**

End of Ballot
 Fin de le Papeleta





Official Ballot
Gubernatorial Primary Election
July 19, 2022
State of Maryland, Montgomery County
Non-Partisan Ballot

BS NON 166
009-034

Papeleta Electoral Oficial
 Elección Primaria Gubernamental
 19 de julio del 2022
 Estado de Maryland, Condado de Montgomery
 Papeleta del Sin Partido

Instructions
Instrucciones

Making Selections
Seleccionando



Fill in the oval to the left of the name of your choice. You must blacken the oval completely, and do not make any marks outside of the oval. You do not have to vote in every race.

Llene el óvalo a la izquierda del nombre de su selección. Debe rellenar el óvalo completamente y no haga ninguna marca fuera del óvalo. No tiene que votar en cada contienda.



Do not cross out or erase, or your vote may not count. If you make a mistake or a stray mark, you may ask for a new ballot.

No debe tachar o borrar o su voto no se contará. Si comete un error o hace una marca demás, pueda solicitar una nueva papeleta.

Board of Education At Large
Vote for 1
Non-Partisan Contest
Candidates in this contest may or may not be affiliated with any political party
 Junta de Educación
 Representando el Condado
 Vote por Uno
 Contienda no partidista
 Los candidatos en esta contienda pueden estar o no estar afiliados a ningún partido político

- Mike Erickson**
- Michael Fryar**
- J. "Domenic" Giandomenico**
- Karla Silvestre**

Board of Education
District 1
Vote for 1
Non-Partisan Contest
Candidates in this contest may or may not be affiliated with any political party
 Junta de Educación
 Distrito 1
 Vote por Uno
 Contienda no partidista
 Los candidatos en esta contienda pueden estar o no estar afiliados a ningún partido político

- Alexander Fahmy**
- Jay Guan**
- Grace Rivera Oven**
- Esther L. Wells**

Board of Education
District 3
Vote for 1
Non-Partisan Contest
Candidates in this contest may or may not be affiliated with any political party
 Junta de Educación
 Distrito 3
 Vote por Uno
 Contienda no partidista
 Los candidatos en esta contienda pueden estar o no estar afiliados a ningún partido político

- Marcus Alzona**
- Scott Joftus**
- Julie Yang**

Board of Education
District 5
Vote for 1
Non-Partisan Contest
Candidates in this contest may or may not be affiliated with any political party
 Junta de Educación
 Distrito 5
 Vote por Uno
 Contienda no partidista
 Los candidatos en esta contienda pueden estar o no estar afiliados a ningún partido político

- Valerie M. Coll**
- Dawn Iannaco-Hahn**
- Brenda Wolff**

End of Ballot
 Fin de le Papeleta





Official Ballot
Gubernatorial Primary Election
July 19, 2022
State of Maryland, Montgomery County
Non-Partisan Ballot

BS NON 167
009-035

Papeleta Electoral Oficial
 Elección Primaria Gubernamental
 19 de julio del 2022
 Estado de Maryland, Condado de Montgomery
 Papeleta del Sin Partido

Instructions
Instrucciones

Making Selections
Seleccionando



Fill in the oval to the left of the name of your choice. You must blacken the oval completely, and do not make any marks outside of the oval. You do not have to vote in every race.

Llene el óvalo a la izquierda del nombre de su selección. Debe rellenar el óvalo completamente y no haga ninguna marca fuera del óvalo. No tiene que votar en cada contienda.



Do not cross out or erase, or your vote may not count. If you make a mistake or a stray mark, you may ask for a new ballot.

No debe tachar o borrar o su voto no se contará. Si comete un error o hace una marca demás, pueda solicitar una nueva papeleta.

Board of Education At Large
Vote for 1

Non-Partisan Contest
Candidates in this contest may or may not be affiliated with any political party
 Junta de Educación
 Representando el Condado
 Vote por Uno
 Contienda no partidista
 Los candidatos en esta contienda pueden estar o no estar afiliados a ningún partido político

- Mike Erickson**
- Michael Fryar**
- J. "Domenic" Giandomenico**
- Karla Silvestre**

Board of Education
District 1

Vote for 1
Non-Partisan Contest
Candidates in this contest may or may not be affiliated with any political party
 Junta de Educación
 Distrito 1
 Vote por Uno
 Contienda no partidista
 Los candidatos en esta contienda pueden estar o no estar afiliados a ningún partido político

- Alexander Fahmy**
- Jay Guan**
- Grace Rivera Oven**
- Esther L. Wells**

Board of Education
District 3

Vote for 1
Non-Partisan Contest
Candidates in this contest may or may not be affiliated with any political party
 Junta de Educación
 Distrito 3
 Vote por Uno
 Contienda no partidista
 Los candidatos en esta contienda pueden estar o no estar afiliados a ningún partido político

- Marcus Alzona**
- Scott Joftus**
- Julie Yang**

Board of Education
District 5

Vote for 1
Non-Partisan Contest
Candidates in this contest may or may not be affiliated with any political party
 Junta de Educación
 Distrito 5
 Vote por Uno
 Contienda no partidista
 Los candidatos en esta contienda pueden estar o no estar afiliados a ningún partido político

- Valerie M. Coll**
- Dawn Iannaco-Hahn**
- Brenda Wolff**

End of Ballot
Fin de le Papeleta





Official Ballot
Gubernatorial Primary Election
July 19, 2022
State of Maryland, Montgomery County
Non-Partisan Ballot

BS NON 168
009-036

Papeleta Electoral Oficial
 Elección Primaria Gubernamental
 19 de julio del 2022
 Estado de Maryland, Condado de Montgomery
 Papeleta del Sin Partido

Instructions
Instrucciones

Making Selections
Seleccionando



Fill in the oval to the left of the name of your choice. You must blacken the oval completely, and do not make any marks outside of the oval. You do not have to vote in every race.

Llene el óvalo a la izquierda del nombre de su selección. Debe rellenar el óvalo completamente y no haga ninguna marca fuera del óvalo. No tiene que votar en cada contienda.



Do not cross out or erase, or your vote may not count. If you make a mistake or a stray mark, you may ask for a new ballot.

No debe tachar o borrar o su voto no se contará. Si comete un error o hace una marca demás, pueda solicitar una nueva papeleta.

Board of Education At Large
Vote for 1

Non-Partisan Contest
Candidates in this contest may or may not be affiliated with any political party
 Junta de Educación
 Representando el Condado
 Vote por Uno
 Contienda no partidista
 Los candidatos en esta contienda pueden estar o no estar afiliados a ningún partido político

- Mike Erickson**
- Michael Fryar**
- J. "Domenic" Giandomenico**
- Karla Silvestre**

Board of Education
District 1

Vote for 1
Non-Partisan Contest
Candidates in this contest may or may not be affiliated with any political party
 Junta de Educación
 Distrito 1
 Vote por Uno
 Contienda no partidista
 Los candidatos en esta contienda pueden estar o no estar afiliados a ningún partido político

- Alexander Fahmy**
- Jay Guan**
- Grace Rivera Oven**
- Esther L. Wells**

Board of Education
District 3
Vote for 1
Non-Partisan Contest
Candidates in this contest may or may not be affiliated with any political party

Junta de Educación
 Distrito 3
 Vote por Uno
 Contienda no partidista
 Los candidatos en esta contienda pueden estar o no estar afiliados a ningún partido político

- Marcus Alzona**
- Scott Joftus**
- Julie Yang**

Board of Education
District 5

Vote for 1
Non-Partisan Contest
Candidates in this contest may or may not be affiliated with any political party
 Junta de Educación
 Distrito 5
 Vote por Uno
 Contienda no partidista
 Los candidatos en esta contienda pueden estar o no estar afiliados a ningún partido político

- Valerie M. Coll**
- Dawn Iannaco-Hahn**
- Brenda Wolff**

End of Ballot
 Fin de le Papeleta





Official Ballot
Gubernatorial Primary Election
July 19, 2022
State of Maryland, Montgomery County
Non-Partisan Ballot

BS NON 169
009-037

Papeleta Electoral Oficial
 Elección Primaria Gubernamental
 19 de julio del 2022
 Estado de Maryland, Condado de Montgomery
 Papeleta del Sin Partido

Instructions
Instrucciones

Making Selections
Seleccionando



Fill in the oval to the left of the name of your choice. You must blacken the oval completely, and do not make any marks outside of the oval. You do not have to vote in every race.

Llene el óvalo a la izquierda del nombre de su selección. Debe rellenar el óvalo completamente y no haga ninguna marca fuera del óvalo. No tiene que votar en cada contienda.



Do not cross out or erase, or your vote may not count. If you make a mistake or a stray mark, you may ask for a new ballot.

No debe tachar o borrar o su voto no se contará. Si comete un error o hace una marca demás, pueda solicitar una nueva papeleta.

Board of Education At Large
Vote for 1

Non-Partisan Contest
Candidates in this contest may or may not be affiliated with any political party
 Junta de Educación
 Representando el Condado
 Vote por Uno
 Contienda no partidista
 Los candidatos en esta contienda pueden estar o no estar afiliados a ningún partido político

- Mike Erickson**
- Michael Fryar**
- J. "Domenic" Giandomenico**
- Karla Silvestre**

Board of Education
District 1

Vote for 1
Non-Partisan Contest
Candidates in this contest may or may not be affiliated with any political party
 Junta de Educación
 Distrito 1
 Vote por Uno
 Contienda no partidista
 Los candidatos en esta contienda pueden estar o no estar afiliados a ningún partido político

- Alexander Fahmy**
- Jay Guan**
- Grace Rivera Oven**
- Esther L. Wells**

Board of Education
District 3

Vote for 1
Non-Partisan Contest
Candidates in this contest may or may not be affiliated with any political party
 Junta de Educación
 Distrito 3
 Vote por Uno
 Contienda no partidista
 Los candidatos en esta contienda pueden estar o no estar afiliados a ningún partido político

- Marcus Alzona**
- Scott Joftus**
- Julie Yang**

Board of Education
District 5

Vote for 1
Non-Partisan Contest
Candidates in this contest may or may not be affiliated with any political party
 Junta de Educación
 Distrito 5
 Vote por Uno
 Contienda no partidista
 Los candidatos en esta contienda pueden estar o no estar afiliados a ningún partido político

- Valerie M. Coll**
- Dawn Iannaco-Hahn**
- Brenda Wolff**

End of Ballot
Fin de le Papeleta





Official Ballot
Gubernatorial Primary Election
July 19, 2022
State of Maryland, Montgomery County
Non-Partisan Ballot

BS NON 170
009-038

Papeleta Electoral Oficial
 Elección Primaria Gubernamental
 19 de julio del 2022
 Estado de Maryland, Condado de Montgomery
 Papeleta del Sin Partido

Instructions
Instrucciones

Making Selections
Seleccionando



Fill in the oval to the left of the name of your choice. You must blacken the oval completely, and do not make any marks outside of the oval. You do not have to vote in every race.

Llene el óvalo a la izquierda del nombre de su selección. Debe rellenar el óvalo completamente y no haga ninguna marca fuera del óvalo. No tiene que votar en cada contienda.



Do not cross out or erase, or your vote may not count. If you make a mistake or a stray mark, you may ask for a new ballot.

No debe tachar o borrar o su voto no se contará. Si comete un error o hace una marca demás, pueda solicitar una nueva papeleta.

Board of Education At Large
Vote for 1

Non-Partisan Contest
Candidates in this contest may or may not be affiliated with any political party
 Junta de Educación
 Representando el Condado
 Vote por Uno
 Contienda no partidista
 Los candidatos en esta contienda pueden estar o no estar afiliados a ningún partido político

- Mike Erickson**
- Michael Fryar**
- J. "Domenic" Giandomenico**
- Karla Silvestre**

Board of Education
District 1

Vote for 1
Non-Partisan Contest
Candidates in this contest may or may not be affiliated with any political party
 Junta de Educación
 Distrito 1
 Vote por Uno
 Contienda no partidista
 Los candidatos en esta contienda pueden estar o no estar afiliados a ningún partido político

- Alexander Fahmy**
- Jay Guan**
- Grace Rivera Oven**
- Esther L. Wells**

Board of Education
District 3

Vote for 1
Non-Partisan Contest
Candidates in this contest may or may not be affiliated with any political party
 Junta de Educación
 Distrito 3
 Vote por Uno
 Contienda no partidista
 Los candidatos en esta contienda pueden estar o no estar afiliados a ningún partido político

- Marcus Alzona**
- Scott Joftus**
- Julie Yang**

Board of Education
District 5

Vote for 1
Non-Partisan Contest
Candidates in this contest may or may not be affiliated with any political party
 Junta de Educación
 Distrito 5
 Vote por Uno
 Contienda no partidista
 Los candidatos en esta contienda pueden estar o no estar afiliados a ningún partido político

- Valerie M. Coll**
- Dawn Iannaco-Hahn**
- Brenda Wolff**

End of Ballot
 Fin de le Papeleta





Official Ballot
Gubernatorial Primary Election
July 19, 2022
State of Maryland, Montgomery County
Non-Partisan Ballot

BS NON 171
009-039

Papeleta Electoral Oficial
 Elección Primaria Gubernamental
 19 de julio del 2022
 Estado de Maryland, Condado de Montgomery
 Papeleta del Sin Partido

Instructions
Instrucciones

Making Selections
Seleccionando



Fill in the oval to the left of the name of your choice. You must blacken the oval completely, and do not make any marks outside of the oval. You do not have to vote in every race.

Llene el óvalo a la izquierda del nombre de su selección. Debe rellenar el óvalo completamente y no haga ninguna marca fuera del óvalo. No tiene que votar en cada contienda.



Do not cross out or erase, or your vote may not count. If you make a mistake or a stray mark, you may ask for a new ballot.

No debe tachar o borrar o su voto no se contará. Si comete un error o hace una marca demás, pueda solicitar una nueva papeleta.

Board of Education At Large
Vote for 1
Non-Partisan Contest
Candidates in this contest may or may not be affiliated with any political party
 Junta de Educación
 Representando el Condado
 Vote por Uno
 Contienda no partidista
 Los candidatos en esta contienda pueden estar o no estar afiliados a ningún partido político

- Mike Erickson**
- Michael Fryar**
- J. "Domenic" Giandomenico**
- Karla Silvestre**

Board of Education
District 1
Vote for 1
Non-Partisan Contest
Candidates in this contest may or may not be affiliated with any political party
 Junta de Educación
 Distrito 1
 Vote por Uno
 Contienda no partidista
 Los candidatos en esta contienda pueden estar o no estar afiliados a ningún partido político

- Alexander Fahmy**
- Jay Guan**
- Grace Rivera Oven**
- Esther L. Wells**

Board of Education
District 3
Vote for 1
Non-Partisan Contest
Candidates in this contest may or may not be affiliated with any political party
 Junta de Educación
 Distrito 3
 Vote por Uno
 Contienda no partidista
 Los candidatos en esta contienda pueden estar o no estar afiliados a ningún partido político

- Marcus Alzona**
- Scott Joftus**
- Julie Yang**

Board of Education
District 5
Vote for 1
Non-Partisan Contest
Candidates in this contest may or may not be affiliated with any political party
 Junta de Educación
 Distrito 5
 Vote por Uno
 Contienda no partidista
 Los candidatos en esta contienda pueden estar o no estar afiliados a ningún partido político

- Valerie M. Coll**
- Dawn Iannaco-Hahn**
- Brenda Wolff**

End of Ballot
 Fin de le Papeleta





Official Ballot
Gubernatorial Primary Election
July 19, 2022
State of Maryland, Montgomery County
Non-Partisan Ballot

BS NON 172
009-040

Papeleta Electoral Oficial
 Elección Primaria Gubernamental
 19 de julio del 2022
 Estado de Maryland, Condado de Montgomery
 Papeleta del Sin Partido

Instructions
Instrucciones

Making Selections
Seleccionando



Fill in the oval to the left of the name of your choice. You must blacken the oval completely, and do not make any marks outside of the oval. You do not have to vote in every race.

Llene el óvalo a la izquierda del nombre de su selección. Debe rellenar el óvalo completamente y no haga ninguna marca fuera del óvalo. No tiene que votar en cada contienda.



Do not cross out or erase, or your vote may not count. If you make a mistake or a stray mark, you may ask for a new ballot.

No debe tachar o borrar o su voto no se contará. Si comete un error o hace una marca demás, pueda solicitar una nueva papeleta.

Board of Education At Large
Vote for 1

Non-Partisan Contest
Candidates in this contest may or may not be affiliated with any political party
 Junta de Educación
 Representando el Condado
 Vote por Uno
 Contienda no partidista
 Los candidatos en esta contienda pueden estar o no estar afiliados a ningún partido político

Mike Erickson

Michael Fryar

J. "Domenic" Giandomenico

Karla Silvestre

Board of Education
District 1

Vote for 1
Non-Partisan Contest
Candidates in this contest may or may not be affiliated with any political party
 Junta de Educación
 Distrito 1
 Vote por Uno
 Contienda no partidista
 Los candidatos en esta contienda pueden estar o no estar afiliados a ningún partido político

Alexander Fahmy

Jay Guan

Grace Rivera Oven

Esther L. Wells

Board of Education
District 3

Vote for 1
Non-Partisan Contest
Candidates in this contest may or may not be affiliated with any political party
 Junta de Educación
 Distrito 3
 Vote por Uno
 Contienda no partidista
 Los candidatos en esta contienda pueden estar o no estar afiliados a ningún partido político

Marcus Alzona

Scott Joftus

Julie Yang

Board of Education
District 5

Vote for 1
Non-Partisan Contest
Candidates in this contest may or may not be affiliated with any political party
 Junta de Educación
 Distrito 5
 Vote por Uno
 Contienda no partidista
 Los candidatos en esta contienda pueden estar o no estar afiliados a ningún partido político

Valerie M. Coll

Dawn Iannaco-Hahn

Brenda Wolff

End of Ballot
Fin de la Papeleta





Official Ballot
Gubernatorial Primary Election
July 19, 2022
State of Maryland, Montgomery County
Non-Partisan Ballot

BS NON 173
009-041

Papeleta Electoral Oficial
 Elección Primaria Gubernamental
 19 de julio del 2022
 Estado de Maryland, Condado de Montgomery
 Papeleta del Sin Partido

Instructions
Instrucciones

Making Selections
Seleccionando



Fill in the oval to the left of the name of your choice. You must blacken the oval completely, and do not make any marks outside of the oval. You do not have to vote in every race.

Llene el óvalo a la izquierda del nombre de su selección. Debe rellenar el óvalo completamente y no haga ninguna marca fuera del óvalo. No tiene que votar en cada contienda.



Do not cross out or erase, or your vote may not count. If you make a mistake or a stray mark, you may ask for a new ballot.

No debe tachar o borrar o su voto no se contará. Si comete un error o hace una marca demás, pueda solicitar una nueva papeleta.

Board of Education At Large
Vote for 1

Non-Partisan Contest
Candidates in this contest may or may not be affiliated with any political party
 Junta de Educación
 Representando el Condado
 Vote por Uno
 Contienda no partidista
 Los candidatos en esta contienda pueden estar o no estar afiliados a ningún partido político

- Mike Erickson**
- Michael Fryar**
- J. "Domenic" Giandomenico**
- Karla Silvestre**

Board of Education
District 1

Vote for 1
Non-Partisan Contest
Candidates in this contest may or may not be affiliated with any political party
 Junta de Educación
 Distrito 1
 Vote por Uno
 Contienda no partidista
 Los candidatos en esta contienda pueden estar o no estar afiliados a ningún partido político

- Alexander Fahmy**
- Jay Guan**
- Grace Rivera Oven**
- Esther L. Wells**

Board of Education
District 3

Vote for 1
Non-Partisan Contest
Candidates in this contest may or may not be affiliated with any political party
 Junta de Educación
 Distrito 3
 Vote por Uno
 Contienda no partidista
 Los candidatos en esta contienda pueden estar o no estar afiliados a ningún partido político

- Marcus Alzona**
- Scott Joftus**
- Julie Yang**

Board of Education
District 5

Vote for 1
Non-Partisan Contest
Candidates in this contest may or may not be affiliated with any political party
 Junta de Educación
 Distrito 5
 Vote por Uno
 Contienda no partidista
 Los candidatos en esta contienda pueden estar o no estar afiliados a ningún partido político

- Valerie M. Coll**
- Dawn Iannaco-Hahn**
- Brenda Wolff**

End of Ballot
 Fin de le Papeleta





Official Ballot
Gubernatorial Primary Election
July 19, 2022
State of Maryland, Montgomery County
Non-Partisan Ballot

BS NON 174
009-042

Papeleta Electoral Oficial
 Elección Primaria Gubernamental
 19 de julio del 2022
 Estado de Maryland, Condado de Montgomery
 Papeleta del Sin Partido

Instructions
Instrucciones

Making Selections
Seleccionando



Fill in the oval to the left of the name of your choice. You must blacken the oval completely, and do not make any marks outside of the oval. You do not have to vote in every race.

Llene el óvalo a la izquierda del nombre de su selección. Debe rellenar el óvalo completamente y no haga ninguna marca fuera del óvalo. No tiene que votar en cada contienda.



Do not cross out or erase, or your vote may not count. If you make a mistake or a stray mark, you may ask for a new ballot.

No debe tachar o borrar o su voto no se contará. Si comete un error o hace una marca demás, pueda solicitar una nueva papeleta.

Board of Education At Large
Vote for 1

Non-Partisan Contest
Candidates in this contest may or may not be affiliated with any political party
 Junta de Educación
 Representando el Condado
 Vote por Uno
 Contienda no partidista
 Los candidatos en esta contienda pueden estar o no estar afiliados a ningún partido político

- Mike Erickson**
- Michael Fryar**
- J. "Domenic" Giandomenico**
- Karla Silvestre**

Board of Education
District 1

Vote for 1
Non-Partisan Contest
Candidates in this contest may or may not be affiliated with any political party
 Junta de Educación
 Distrito 1
 Vote por Uno
 Contienda no partidista
 Los candidatos en esta contienda pueden estar o no estar afiliados a ningún partido político

- Alexander Fahmy**
- Jay Guan**
- Grace Rivera Oven**
- Esther L. Wells**

Board of Education
District 3

Vote for 1
Non-Partisan Contest
Candidates in this contest may or may not be affiliated with any political party
 Junta de Educación
 Distrito 3
 Vote por Uno
 Contienda no partidista
 Los candidatos en esta contienda pueden estar o no estar afiliados a ningún partido político

- Marcus Alzona**
- Scott Joftus**
- Julie Yang**

Board of Education
District 5

Vote for 1
Non-Partisan Contest
Candidates in this contest may or may not be affiliated with any political party
 Junta de Educación
 Distrito 5
 Vote por Uno
 Contienda no partidista
 Los candidatos en esta contienda pueden estar o no estar afiliados a ningún partido político

- Valerie M. Coll**
- Dawn Iannaco-Hahn**
- Brenda Wolff**

End of Ballot
 Fin de le Papeleta





Official Ballot
Gubernatorial Primary Election
July 19, 2022
State of Maryland, Montgomery County
Non-Partisan Ballot

BS NON 175
009-043

Papeleta Electoral Oficial
 Elección Primaria Gubernamental
 19 de julio del 2022
 Estado de Maryland, Condado de Montgomery
 Papeleta del Sin Partido

Instructions
Instrucciones

Making Selections
Seleccionando



Fill in the oval to the left of the name of your choice. You must blacken the oval completely, and do not make any marks outside of the oval. You do not have to vote in every race.

Llene el óvalo a la izquierda del nombre de su selección. Debe rellenar el óvalo completamente y no haga ninguna marca fuera del óvalo. No tiene que votar en cada contienda.



Do not cross out or erase, or your vote may not count. If you make a mistake or a stray mark, you may ask for a new ballot.

No debe tachar o borrar o su voto no se contará. Si comete un error o hace una marca demás, pueda solicitar una nueva papeleta.

Board of Education At Large
Vote for 1

Non-Partisan Contest
Candidates in this contest may or may not be affiliated with any political party
 Junta de Educación
 Representando el Condado
 Vote por Uno
 Contienda no partidista
 Los candidatos en esta contienda pueden estar o no estar afiliados a ningún partido político

- Mike Erickson**
- Michael Fryar**
- J. "Domenic" Giandomenico**
- Karla Silvestre**

Board of Education
District 1

Vote for 1
Non-Partisan Contest
Candidates in this contest may or may not be affiliated with any political party
 Junta de Educación
 Distrito 1
 Vote por Uno
 Contienda no partidista
 Los candidatos en esta contienda pueden estar o no estar afiliados a ningún partido político

- Alexander Fahmy**
- Jay Guan**
- Grace Rivera Oven**
- Esther L. Wells**

Board of Education
District 3

Vote for 1
Non-Partisan Contest
Candidates in this contest may or may not be affiliated with any political party
 Junta de Educación
 Distrito 3
 Vote por Uno
 Contienda no partidista
 Los candidatos en esta contienda pueden estar o no estar afiliados a ningún partido político

- Marcus Alzona**
- Scott Joftus**
- Julie Yang**

Board of Education
District 5

Vote for 1
Non-Partisan Contest
Candidates in this contest may or may not be affiliated with any political party
 Junta de Educación
 Distrito 5
 Vote por Uno
 Contienda no partidista
 Los candidatos en esta contienda pueden estar o no estar afiliados a ningún partido político

- Valerie M. Coll**
- Dawn Iannaco-Hahn**
- Brenda Wolff**

End of Ballot
 Fin de le Papeleta





Official Ballot
Gubernatorial Primary Election
July 19, 2022
State of Maryland, Montgomery County
Non-Partisan Ballot

BS NON 176
009-044

Papeleta Electoral Oficial
 Elección Primaria Gubernamental
 19 de julio del 2022
 Estado de Maryland, Condado de Montgomery
 Papeleta del Sin Partido

Instructions
Instrucciones

Making Selections
Seleccionando



Fill in the oval to the left of the name of your choice. You must blacken the oval completely, and do not make any marks outside of the oval. You do not have to vote in every race.

Llene el óvalo a la izquierda del nombre de su selección. Debe rellenar el óvalo completamente y no haga ninguna marca fuera del óvalo. No tiene que votar en cada contienda.



Do not cross out or erase, or your vote may not count. If you make a mistake or a stray mark, you may ask for a new ballot.

No debe tachar o borrar o su voto no se contará. Si comete un error o hace una marca demás, pueda solicitar una nueva papeleta.

Board of Education At Large
Vote for 1
Non-Partisan Contest
Candidates in this contest may or may not be affiliated with any political party
 Junta de Educación
 Representando el Condado
 Vote por Uno
 Contienda no partidista
 Los candidatos en esta contienda pueden estar o no estar afiliados a ningún partido político

Mike Erickson

Michael Fryar

J. "Domenic" Giandomenico

Karla Silvestre

Board of Education
District 1
Vote for 1
Non-Partisan Contest
Candidates in this contest may or may not be affiliated with any political party
 Junta de Educación
 Distrito 1
 Vote por Uno
 Contienda no partidista
 Los candidatos en esta contienda pueden estar o no estar afiliados a ningún partido político

Alexander Fahmy

Jay Guan

Grace Rivera Oven

Esther L. Wells

Board of Education
District 3
Vote for 1
Non-Partisan Contest
Candidates in this contest may or may not be affiliated with any political party
 Junta de Educación
 Distrito 3
 Vote por Uno
 Contienda no partidista
 Los candidatos en esta contienda pueden estar o no estar afiliados a ningún partido político

Marcus Alzona

Scott Joftus

Julie Yang

Board of Education
District 5
Vote for 1
Non-Partisan Contest
Candidates in this contest may or may not be affiliated with any political party
 Junta de Educación
 Distrito 5
 Vote por Uno
 Contienda no partidista
 Los candidatos en esta contienda pueden estar o no estar afiliados a ningún partido político

Valerie M. Coll

Dawn Iannaco-Hahn

Brenda Wolff

End of Ballot
Fin de le Papeleta





Official Ballot
Gubernatorial Primary Election
July 19, 2022
State of Maryland, Montgomery County
Non-Partisan Ballot

BS NON 177
009-045

Papeleta Electoral Oficial
 Elección Primaria Gubernamental
 19 de julio del 2022
 Estado de Maryland, Condado de Montgomery
 Papeleta del Sin Partido

Instructions
Instrucciones

Making Selections
Seleccionando



Fill in the oval to the left of the name of your choice. You must blacken the oval completely, and do not make any marks outside of the oval. You do not have to vote in every race.

Llene el óvalo a la izquierda del nombre de su selección. Debe rellenar el óvalo completamente y no haga ninguna marca fuera del óvalo. No tiene que votar en cada contienda.



Do not cross out or erase, or your vote may not count. If you make a mistake or a stray mark, you may ask for a new ballot.

No debe tachar o borrar o su voto no se contará. Si comete un error o hace una marca demás, pueda solicitar una nueva papeleta.

Board of Education At Large
Vote for 1

Non-Partisan Contest
Candidates in this contest may or may not be affiliated with any political party
 Junta de Educación
 Representando el Condado
 Vote por Uno
 Contienda no partidista
 Los candidatos en esta contienda pueden estar o no estar afiliados a ningún partido político

- Mike Erickson**
- Michael Fryar**
- J. "Domenic" Giandomenico**
- Karla Silvestre**

Board of Education
District 1

Vote for 1
Non-Partisan Contest
Candidates in this contest may or may not be affiliated with any political party
 Junta de Educación
 Distrito 1
 Vote por Uno
 Contienda no partidista
 Los candidatos en esta contienda pueden estar o no estar afiliados a ningún partido político

- Alexander Fahmy**
- Jay Guan**
- Grace Rivera Oven**
- Esther L. Wells**

Board of Education
District 3

Vote for 1
Non-Partisan Contest
Candidates in this contest may or may not be affiliated with any political party
 Junta de Educación
 Distrito 3
 Vote por Uno
 Contienda no partidista
 Los candidatos en esta contienda pueden estar o no estar afiliados a ningún partido político

- Marcus Alzona**
- Scott Joftus**
- Julie Yang**

Board of Education
District 5

Vote for 1
Non-Partisan Contest
Candidates in this contest may or may not be affiliated with any political party
 Junta de Educación
 Distrito 5
 Vote por Uno
 Contienda no partidista
 Los candidatos en esta contienda pueden estar o no estar afiliados a ningún partido político

- Valerie M. Coll**
- Dawn Iannaco-Hahn**
- Brenda Wolff**

End of Ballot
 Fin de le Papeleta





Official Ballot
Gubernatorial Primary Election
July 19, 2022
State of Maryland, Montgomery County
Non-Partisan Ballot

BS NON 178
009-046

Papeleta Electoral Oficial
 Elección Primaria Gubernamental
 19 de julio del 2022
 Estado de Maryland, Condado de Montgomery
 Papeleta del Sin Partido

Instructions
Instrucciones

Making Selections
Seleccionando



Fill in the oval to the left of the name of your choice. You must blacken the oval completely, and do not make any marks outside of the oval. You do not have to vote in every race.

Llene el óvalo a la izquierda del nombre de su selección. Debe rellenar el óvalo completamente y no haga ninguna marca fuera del óvalo. No tiene que votar en cada contienda.



Do not cross out or erase, or your vote may not count. If you make a mistake or a stray mark, you may ask for a new ballot.

No debe tachar o borrar o su voto no se contará. Si comete un error o hace una marca demás, pueda solicitar una nueva papeleta.

Board of Education At Large
Vote for 1

Non-Partisan Contest
Candidates in this contest may or may not be affiliated with any political party
 Junta de Educación
 Representando el Condado
 Vote por Uno
 Contienda no partidista
 Los candidatos en esta contienda pueden estar o no estar afiliados a ningún partido político

- Mike Erickson**
- Michael Fryar**
- J. "Domenic" Giandomenico**
- Karla Silvestre**

Board of Education
District 1

Vote for 1
Non-Partisan Contest
Candidates in this contest may or may not be affiliated with any political party
 Junta de Educación
 Distrito 1
 Vote por Uno
 Contienda no partidista
 Los candidatos en esta contienda pueden estar o no estar afiliados a ningún partido político

- Alexander Fahmy**
- Jay Guan**
- Grace Rivera Oven**
- Esther L. Wells**

Board of Education
District 3

Vote for 1
Non-Partisan Contest
Candidates in this contest may or may not be affiliated with any political party
 Junta de Educación
 Distrito 3
 Vote por Uno
 Contienda no partidista
 Los candidatos en esta contienda pueden estar o no estar afiliados a ningún partido político

- Marcus Alzona**
- Scott Joftus**
- Julie Yang**

Board of Education
District 5

Vote for 1
Non-Partisan Contest
Candidates in this contest may or may not be affiliated with any political party
 Junta de Educación
 Distrito 5
 Vote por Uno
 Contienda no partidista
 Los candidatos en esta contienda pueden estar o no estar afiliados a ningún partido político

- Valerie M. Coll**
- Dawn Iannaco-Hahn**
- Brenda Wolff**

End of Ballot
 Fin de le Papeleta





Official Ballot
Gubernatorial Primary Election
July 19, 2022
State of Maryland, Montgomery County
Non-Partisan Ballot

BS NON 179
009-047

Papeleta Electoral Oficial
 Elección Primaria Gubernamental
 19 de julio del 2022
 Estado de Maryland, Condado de Montgomery
 Papeleta del Sin Partido

Instructions
Instrucciones

Making Selections
Seleccionando



Fill in the oval to the left of the name of your choice. You must blacken the oval completely, and do not make any marks outside of the oval. You do not have to vote in every race.

Llene el óvalo a la izquierda del nombre de su selección. Debe rellenar el óvalo completamente y no haga ninguna marca fuera del óvalo. No tiene que votar en cada contienda.



Do not cross out or erase, or your vote may not count. If you make a mistake or a stray mark, you may ask for a new ballot.

No debe tachar o borrar o su voto no se contará. Si comete un error o hace una marca demás, pueda solicitar una nueva papeleta.

Board of Education At Large
Vote for 1

Non-Partisan Contest
Candidates in this contest may or may not be affiliated with any political party
 Junta de Educación
 Representando el Condado
 Vote por Uno
 Contienda no partidista
 Los candidatos en esta contienda pueden estar o no estar afiliados a ningún partido político

Mike Erickson

Michael Fryar

J. "Domenic" Giandomenico

Karla Silvestre

Board of Education
District 1

Vote for 1
Non-Partisan Contest
Candidates in this contest may or may not be affiliated with any political party
 Junta de Educación
 Distrito 1
 Vote por Uno
 Contienda no partidista
 Los candidatos en esta contienda pueden estar o no estar afiliados a ningún partido político

Alexander Fahmy

Jay Guan

Grace Rivera Oven

Esther L. Wells

Board of Education
District 3

Vote for 1
Non-Partisan Contest
Candidates in this contest may or may not be affiliated with any political party
 Junta de Educación
 Distrito 3
 Vote por Uno
 Contienda no partidista
 Los candidatos en esta contienda pueden estar o no estar afiliados a ningún partido político

Marcus Alzona

Scott Joftus

Julie Yang

Board of Education
District 5

Vote for 1
Non-Partisan Contest
Candidates in this contest may or may not be affiliated with any political party
 Junta de Educación
 Distrito 5
 Vote por Uno
 Contienda no partidista
 Los candidatos en esta contienda pueden estar o no estar afiliados a ningún partido político

Valerie M. Coll

Dawn Iannaco-Hahn

Brenda Wolff

End of Ballot
Fin de le Papeleta





Official Ballot
Gubernatorial Primary Election
July 19, 2022
State of Maryland, Montgomery County
Non-Partisan Ballot

BS NON 180
010-001

Papeleta Electoral Oficial
 Elección Primaria Gubernamental
 19 de julio del 2022
 Estado de Maryland, Condado de Montgomery
 Papeleta del Sin Partido

Instructions
Instrucciones

Making Selections
Seleccionando



Fill in the oval to the left of the name of your choice. You must blacken the oval completely, and do not make any marks outside of the oval. You do not have to vote in every race.

Llene el óvalo a la izquierda del nombre de su selección. Debe rellenar el óvalo completamente y no haga ninguna marca fuera del óvalo. No tiene que votar en cada contienda.



Do not cross out or erase, or your vote may not count. If you make a mistake or a stray mark, you may ask for a new ballot.

No debe tachar o borrar o su voto no se contará. Si comete un error o hace una marca demás, pueda solicitar una nueva papeleta.

Board of Education At Large
Vote for 1

Non-Partisan Contest
Candidates in this contest may or may not be affiliated with any political party
 Junta de Educación
 Representando el Condado
 Vote por Uno
 Contienda no partidista
 Los candidatos en esta contienda pueden estar o no estar afiliados a ningún partido político

- Mike Erickson**
- Michael Fryar**
- J. "Domenic" Giandomenico**
- Karla Silvestre**

Board of Education
District 1

Vote for 1
Non-Partisan Contest
Candidates in this contest may or may not be affiliated with any political party
 Junta de Educación
 Distrito 1
 Vote por Uno
 Contienda no partidista
 Los candidatos en esta contienda pueden estar o no estar afiliados a ningún partido político

- Alexander Fahmy**
- Jay Guan**
- Grace Rivera Oven**
- Esther L. Wells**

Board of Education
District 3

Vote for 1
Non-Partisan Contest
Candidates in this contest may or may not be affiliated with any political party
 Junta de Educación
 Distrito 3
 Vote por Uno
 Contienda no partidista
 Los candidatos en esta contienda pueden estar o no estar afiliados a ningún partido político

- Marcus Alzona**
- Scott Joftus**
- Julie Yang**

Board of Education
District 5

Vote for 1
Non-Partisan Contest
Candidates in this contest may or may not be affiliated with any political party
 Junta de Educación
 Distrito 5
 Vote por Uno
 Contienda no partidista
 Los candidatos en esta contienda pueden estar o no estar afiliados a ningún partido político

- Valerie M. Coll**
- Dawn Iannaco-Hahn**
- Brenda Wolff**

End of Ballot
 Fin de le Papeleta





Official Ballot
Gubernatorial Primary Election
July 19, 2022
State of Maryland, Montgomery County
Non-Partisan Ballot

BS NON 181
010-002

Papeleta Electoral Oficial
 Elección Primaria Gubernamental
 19 de julio del 2022
 Estado de Maryland, Condado de Montgomery
 Papeleta del Sin Partido

Instructions
Instrucciones

Making Selections
Seleccionando



Fill in the oval to the left of the name of your choice. You must blacken the oval completely, and do not make any marks outside of the oval. You do not have to vote in every race.

Llene el óvalo a la izquierda del nombre de su selección. Debe rellenar el óvalo completamente y no haga ninguna marca fuera del óvalo. No tiene que votar en cada contienda.



Do not cross out or erase, or your vote may not count. If you make a mistake or a stray mark, you may ask for a new ballot.

No debe tachar o borrar o su voto no se contará. Si comete un error o hace una marca demás, pueda solicitar una nueva papeleta.

Board of Education At Large
Vote for 1

Non-Partisan Contest
Candidates in this contest may or may not be affiliated with any political party
 Junta de Educación
 Representando el Condado
 Vote por Uno
 Contienda no partidista
 Los candidatos en esta contienda pueden estar o no estar afiliados a ningún partido político

- Mike Erickson**
- Michael Fryar**
- J. "Domenic" Giandomenico**
- Karla Silvestre**

Board of Education
District 1

Vote for 1
Non-Partisan Contest
Candidates in this contest may or may not be affiliated with any political party
 Junta de Educación
 Distrito 1
 Vote por Uno
 Contienda no partidista
 Los candidatos en esta contienda pueden estar o no estar afiliados a ningún partido político

- Alexander Fahmy**
- Jay Guan**
- Grace Rivera Oven**
- Esther L. Wells**

Board of Education
District 3

Vote for 1
Non-Partisan Contest
Candidates in this contest may or may not be affiliated with any political party
 Junta de Educación
 Distrito 3
 Vote por Uno
 Contienda no partidista
 Los candidatos en esta contienda pueden estar o no estar afiliados a ningún partido político

- Marcus Alzona**
- Scott Joftus**
- Julie Yang**

Board of Education
District 5

Vote for 1
Non-Partisan Contest
Candidates in this contest may or may not be affiliated with any political party
 Junta de Educación
 Distrito 5
 Vote por Uno
 Contienda no partidista
 Los candidatos en esta contienda pueden estar o no estar afiliados a ningún partido político

- Valerie M. Coll**
- Dawn Iannaco-Hahn**
- Brenda Wolff**

End of Ballot
 Fin de le Papeleta





Official Ballot
Gubernatorial Primary Election
July 19, 2022
State of Maryland, Montgomery County
Non-Partisan Ballot

BS NON 182
010-003

Papeleta Electoral Oficial
 Elección Primaria Gubernamental
 19 de julio del 2022
 Estado de Maryland, Condado de Montgomery
 Papeleta del Sin Partido

Instructions
Instrucciones

Making Selections
Seleccionando

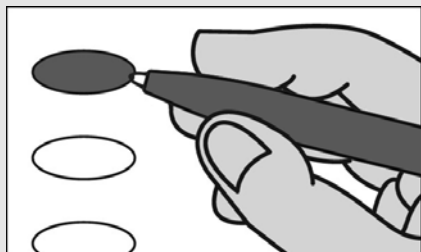

Fill in the oval to the left of the name of your choice. You must blacken the oval completely, and do not make any marks outside of the oval. You do not have to vote in every race.

Llene el óvalo a la izquierda del nombre de su selección. Debe rellenar el óvalo completamente y no haga ninguna marca fuera del óvalo. No tiene que votar en cada contienda.



Do not cross out or erase, or your vote may not count. If you make a mistake or a stray mark, you may ask for a new ballot.

No debe tachar o borrar o su voto no se contará. Si comete un error o hace una marca demás, pueda solicitar una nueva papeleta.

Board of Education At Large
Vote for 1
Non-Partisan Contest
Candidates in this contest may or may not be affiliated with any political party
 Junta de Educación
 Representando el Condado
 Vote por Uno
 Contienda no partidista
 Los candidatos en esta contienda pueden estar o no estar afiliados a ningún partido político

Mike Erickson

Michael Fryar

J. "Domenic" Giandomenico

Karla Silvestre

Board of Education
District 1
Vote for 1
Non-Partisan Contest
Candidates in this contest may or may not be affiliated with any political party
 Junta de Educación
 Distrito 1
 Vote por Uno
 Contienda no partidista
 Los candidatos en esta contienda pueden estar o no estar afiliados a ningún partido político

Alexander Fahmy

Jay Guan

Grace Rivera Oven

Esther L. Wells

Board of Education
District 3
Vote for 1
Non-Partisan Contest
Candidates in this contest may or may not be affiliated with any political party
 Junta de Educación
 Distrito 3
 Vote por Uno
 Contienda no partidista
 Los candidatos en esta contienda pueden estar o no estar afiliados a ningún partido político

Marcus Alzona

Scott Joftus

Julie Yang

Board of Education
District 5
Vote for 1
Non-Partisan Contest
Candidates in this contest may or may not be affiliated with any political party
 Junta de Educación
 Distrito 5
 Vote por Uno
 Contienda no partidista
 Los candidatos en esta contienda pueden estar o no estar afiliados a ningún partido político

Valerie M. Coll

Dawn Iannaco-Hahn

Brenda Wolff

End of Ballot
Fin de le Papeleta





Official Ballot
Gubernatorial Primary Election
July 19, 2022
State of Maryland, Montgomery County
Non-Partisan Ballot

BS NON 183
010-004

Papeleta Electoral Oficial
 Elección Primaria Gubernamental
 19 de julio del 2022
 Estado de Maryland, Condado de Montgomery
 Papeleta del Sin Partido

Instructions
Instrucciones

Making Selections
Seleccionando



Fill in the oval to the left of the name of your choice. You must blacken the oval completely, and do not make any marks outside of the oval. You do not have to vote in every race.

Llene el óvalo a la izquierda del nombre de su selección. Debe rellenar el óvalo completamente y no haga ninguna marca fuera del óvalo. No tiene que votar en cada contienda.



Do not cross out or erase, or your vote may not count. If you make a mistake or a stray mark, you may ask for a new ballot.

No debe tachar o borrar o su voto no se contará. Si comete un error o hace una marca demás, pueda solicitar una nueva papeleta.

Board of Education At Large
Vote for 1

Non-Partisan Contest
Candidates in this contest may or may not be affiliated with any political party
 Junta de Educación
 Representando el Condado
 Vote por Uno
 Contienda no partidista
 Los candidatos en esta contienda pueden estar o no estar afiliados a ningún partido político

- Mike Erickson**
- Michael Fryar**
- J. "Domenic" Giandomenico**
- Karla Silvestre**

Board of Education
District 1

Vote for 1
Non-Partisan Contest
Candidates in this contest may or may not be affiliated with any political party
 Junta de Educación
 Distrito 1
 Vote por Uno
 Contienda no partidista
 Los candidatos en esta contienda pueden estar o no estar afiliados a ningún partido político

- Alexander Fahmy**
- Jay Guan**
- Grace Rivera Oven**
- Esther L. Wells**

Board of Education
District 3

Vote for 1
Non-Partisan Contest
Candidates in this contest may or may not be affiliated with any political party
 Junta de Educación
 Distrito 3
 Vote por Uno
 Contienda no partidista
 Los candidatos en esta contienda pueden estar o no estar afiliados a ningún partido político

- Marcus Alzona**
- Scott Joftus**
- Julie Yang**

Board of Education
District 5

Vote for 1
Non-Partisan Contest
Candidates in this contest may or may not be affiliated with any political party
 Junta de Educación
 Distrito 5
 Vote por Uno
 Contienda no partidista
 Los candidatos en esta contienda pueden estar o no estar afiliados a ningún partido político

- Valerie M. Coll**
- Dawn Iannaco-Hahn**
- Brenda Wolff**

End of Ballot
 Fin de le Papeleta





Official Ballot
Gubernatorial Primary Election
July 19, 2022
State of Maryland, Montgomery County
Non-Partisan Ballot

BS NON 184
010-005

Papeleta Electoral Oficial
 Elección Primaria Gubernamental
 19 de julio del 2022
 Estado de Maryland, Condado de Montgomery
 Papeleta del Sin Partido

Instructions
Instrucciones

Making Selections
Seleccionando



Fill in the oval to the left of the name of your choice. You must blacken the oval completely, and do not make any marks outside of the oval. You do not have to vote in every race.

Llene el óvalo a la izquierda del nombre de su selección. Debe rellenar el óvalo completamente y no haga ninguna marca fuera del óvalo. No tiene que votar en cada contienda.



Do not cross out or erase, or your vote may not count. If you make a mistake or a stray mark, you may ask for a new ballot.

No debe tachar o borrar o su voto no se contará. Si comete un error o hace una marca demás, pueda solicitar una nueva papeleta.

Board of Education At Large
Vote for 1

Non-Partisan Contest
Candidates in this contest may or may not be affiliated with any political party
 Junta de Educación
 Representando el Condado
 Vote por Uno
 Contienda no partidista
 Los candidatos en esta contienda pueden estar o no estar afiliados a ningún partido político

- Mike Erickson**
- Michael Fryar**
- J. "Domenic" Giandomenico**
- Karla Silvestre**

Board of Education
District 1

Vote for 1
Non-Partisan Contest
Candidates in this contest may or may not be affiliated with any political party
 Junta de Educación
 Distrito 1
 Vote por Uno
 Contienda no partidista
 Los candidatos en esta contienda pueden estar o no estar afiliados a ningún partido político

- Alexander Fahmy**
- Jay Guan**
- Grace Rivera Oven**
- Esther L. Wells**

Board of Education
District 3

Vote for 1
Non-Partisan Contest
Candidates in this contest may or may not be affiliated with any political party
 Junta de Educación
 Distrito 3
 Vote por Uno
 Contienda no partidista
 Los candidatos en esta contienda pueden estar o no estar afiliados a ningún partido político

- Marcus Alzona**
- Scott Joftus**
- Julie Yang**

Board of Education
District 5

Vote for 1
Non-Partisan Contest
Candidates in this contest may or may not be affiliated with any political party
 Junta de Educación
 Distrito 5
 Vote por Uno
 Contienda no partidista
 Los candidatos en esta contienda pueden estar o no estar afiliados a ningún partido político

- Valerie M. Coll**
- Dawn Iannaco-Hahn**
- Brenda Wolff**

End of Ballot
 Fin de le Papeleta





Official Ballot
Gubernatorial Primary Election
July 19, 2022
State of Maryland, Montgomery County
Non-Partisan Ballot

BS NON 185
010-006

Papeleta Electoral Oficial
 Elección Primaria Gubernamental
 19 de julio del 2022
 Estado de Maryland, Condado de Montgomery
 Papeleta del Sin Partido

Instructions
Instrucciones

Making Selections
Seleccionando



Fill in the oval to the left of the name of your choice. You must blacken the oval completely, and do not make any marks outside of the oval. You do not have to vote in every race.

Llene el óvalo a la izquierda del nombre de su selección. Debe rellenar el óvalo completamente y no haga ninguna marca fuera del óvalo. No tiene que votar en cada contienda.



Do not cross out or erase, or your vote may not count. If you make a mistake or a stray mark, you may ask for a new ballot.

No debe tachar o borrar o su voto no se contará. Si comete un error o hace una marca demás, pueda solicitar una nueva papeleta.

Board of Education At Large
Vote for 1

Non-Partisan Contest
Candidates in this contest may or may not be affiliated with any political party
 Junta de Educación
 Representando el Condado
 Vote por Uno
 Contienda no partidista
 Los candidatos en esta contienda pueden estar o no estar afiliados a ningún partido político

- Mike Erickson**
- Michael Fryar**
- J. "Domenic" Giandomenico**
- Karla Silvestre**

Board of Education
District 1

Vote for 1
Non-Partisan Contest
Candidates in this contest may or may not be affiliated with any political party
 Junta de Educación
 Distrito 1
 Vote por Uno
 Contienda no partidista
 Los candidatos en esta contienda pueden estar o no estar afiliados a ningún partido político

- Alexander Fahmy**
- Jay Guan**
- Grace Rivera Oven**
- Esther L. Wells**

Board of Education
District 3

Vote for 1
Non-Partisan Contest
Candidates in this contest may or may not be affiliated with any political party
 Junta de Educación
 Distrito 3
 Vote por Uno
 Contienda no partidista
 Los candidatos en esta contienda pueden estar o no estar afiliados a ningún partido político

- Marcus Alzona**
- Scott Joftus**
- Julie Yang**

Board of Education
District 5

Vote for 1
Non-Partisan Contest
Candidates in this contest may or may not be affiliated with any political party
 Junta de Educación
 Distrito 5
 Vote por Uno
 Contienda no partidista
 Los candidatos en esta contienda pueden estar o no estar afiliados a ningún partido político

- Valerie M. Coll**
- Dawn Iannaco-Hahn**
- Brenda Wolff**

End of Ballot
 Fin de le Papeleta





Official Ballot
Gubernatorial Primary Election
July 19, 2022
State of Maryland, Montgomery County
Non-Partisan Ballot

BS NON 186
010-007

Papeleta Electoral Oficial
 Elección Primaria Gubernamental
 19 de julio del 2022
 Estado de Maryland, Condado de Montgomery
 Papeleta del Sin Partido

Instructions
Instrucciones

Making Selections
Seleccionando



Fill in the oval to the left of the name of your choice. You must blacken the oval completely, and do not make any marks outside of the oval. You do not have to vote in every race.

Llene el óvalo a la izquierda del nombre de su selección. Debe rellenar el óvalo completamente y no haga ninguna marca fuera del óvalo. No tiene que votar en cada contienda.



Do not cross out or erase, or your vote may not count. If you make a mistake or a stray mark, you may ask for a new ballot.

No debe tachar o borrar o su voto no se contará. Si comete un error o hace una marca demás, pueda solicitar una nueva papeleta.

Board of Education At Large
Vote for 1

Non-Partisan Contest
Candidates in this contest may or may not be affiliated with any political party
 Junta de Educación
 Representando el Condado
 Vote por Uno
 Contienda no partidista
 Los candidatos en esta contienda pueden estar o no estar afiliados a ningún partido político

- Mike Erickson**
- Michael Fryar**
- J. "Domenic" Giandomenico**
- Karla Silvestre**

Board of Education
District 1

Vote for 1
Non-Partisan Contest
Candidates in this contest may or may not be affiliated with any political party
 Junta de Educación
 Distrito 1
 Vote por Uno
 Contienda no partidista
 Los candidatos en esta contienda pueden estar o no estar afiliados a ningún partido político

- Alexander Fahmy**
- Jay Guan**
- Grace Rivera Oven**
- Esther L. Wells**

Board of Education
District 3

Vote for 1
Non-Partisan Contest
Candidates in this contest may or may not be affiliated with any political party
 Junta de Educación
 Distrito 3
 Vote por Uno
 Contienda no partidista
 Los candidatos en esta contienda pueden estar o no estar afiliados a ningún partido político

- Marcus Alzona**
- Scott Joftus**
- Julie Yang**

Board of Education
District 5

Vote for 1
Non-Partisan Contest
Candidates in this contest may or may not be affiliated with any political party
 Junta de Educación
 Distrito 5
 Vote por Uno
 Contienda no partidista
 Los candidatos en esta contienda pueden estar o no estar afiliados a ningún partido político

- Valerie M. Coll**
- Dawn Iannaco-Hahn**
- Brenda Wolff**

End of Ballot
Fin de le Papeleta





Official Ballot
Gubernatorial Primary Election
July 19, 2022
State of Maryland, Montgomery County
Non-Partisan Ballot

BS NON 187
010-009

Papeleta Electoral Oficial
 Elección Primaria Gubernamental
 19 de julio del 2022
 Estado de Maryland, Condado de Montgomery
 Papeleta del Sin Partido

Instructions
Instrucciones

Making Selections
Seleccionando

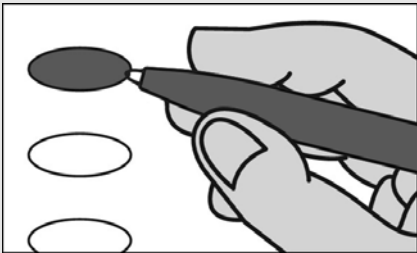

Fill in the oval to the left of the name of your choice. You must blacken the oval completely, and do not make any marks outside of the oval. You do not have to vote in every race.

Llene el óvalo a la izquierda del nombre de su selección. Debe rellenar el óvalo completamente y no haga ninguna marca fuera del óvalo. No tiene que votar en cada contienda.



Do not cross out or erase, or your vote may not count. If you make a mistake or a stray mark, you may ask for a new ballot.

No debe tachar o borrar o su voto no se contará. Si comete un error o hace una marca demás, pueda solicitar una nueva papeleta.

Board of Education At Large
Vote for 1

Non-Partisan Contest
Candidates in this contest may or may not be affiliated with any political party
 Junta de Educación
 Representando el Condado
 Vote por Uno
 Contienda no partidista
 Los candidatos en esta contienda pueden estar o no estar afiliados a ningún partido político

- Mike Erickson**
- Michael Fryar**
- J. "Domenic" Giandomenico**
- Karla Silvestre**

Board of Education
District 1

Vote for 1
Non-Partisan Contest
Candidates in this contest may or may not be affiliated with any political party
 Junta de Educación
 Distrito 1
 Vote por Uno
 Contienda no partidista
 Los candidatos en esta contienda pueden estar o no estar afiliados a ningún partido político

- Alexander Fahmy**
- Jay Guan**
- Grace Rivera Oven**
- Esther L. Wells**

Board of Education
District 3

Vote for 1
Non-Partisan Contest
Candidates in this contest may or may not be affiliated with any political party
 Junta de Educación
 Distrito 3
 Vote por Uno
 Contienda no partidista
 Los candidatos en esta contienda pueden estar o no estar afiliados a ningún partido político

- Marcus Alzona**
- Scott Joftus**
- Julie Yang**

Board of Education
District 5

Vote for 1
Non-Partisan Contest
Candidates in this contest may or may not be affiliated with any political party
 Junta de Educación
 Distrito 5
 Vote por Uno
 Contienda no partidista
 Los candidatos en esta contienda pueden estar o no estar afiliados a ningún partido político

- Valerie M. Coll**
- Dawn Iannaco-Hahn**
- Brenda Wolff**

End of Ballot
Fin de le Papeleta





Official Ballot
Gubernatorial Primary Election
July 19, 2022
State of Maryland, Montgomery County
Non-Partisan Ballot

BS NON 188
010-010

Papeleta Electoral Oficial
 Elección Primaria Gubernamental
 19 de julio del 2022
 Estado de Maryland, Condado de Montgomery
 Papeleta del Sin Partido

Instructions
Instrucciones

Making Selections
Seleccionando



Fill in the oval to the left of the name of your choice. You must blacken the oval completely, and do not make any marks outside of the oval. You do not have to vote in every race.

Llene el óvalo a la izquierda del nombre de su selección. Debe rellenar el óvalo completamente y no haga ninguna marca fuera del óvalo. No tiene que votar en cada contienda.



Do not cross out or erase, or your vote may not count. If you make a mistake or a stray mark, you may ask for a new ballot.

No debe tachar o borrar o su voto no se contará. Si comete un error o hace una marca demás, pueda solicitar una nueva papeleta.

Board of Education At Large
Vote for 1

Non-Partisan Contest
Candidates in this contest may or may not be affiliated with any political party
 Junta de Educación
 Representando el Condado
 Vote por Uno
 Contienda no partidista
 Los candidatos en esta contienda pueden estar o no estar afiliados a ningún partido político

- Mike Erickson**
- Michael Fryar**
- J. "Domenic" Giandomenico**
- Karla Silvestre**

Board of Education
District 1

Vote for 1
Non-Partisan Contest
Candidates in this contest may or may not be affiliated with any political party
 Junta de Educación
 Distrito 1
 Vote por Uno
 Contienda no partidista
 Los candidatos en esta contienda pueden estar o no estar afiliados a ningún partido político

- Alexander Fahmy**
- Jay Guan**
- Grace Rivera Oven**
- Esther L. Wells**

Board of Education
District 3

Vote for 1
Non-Partisan Contest
Candidates in this contest may or may not be affiliated with any political party
 Junta de Educación
 Distrito 3
 Vote por Uno
 Contienda no partidista
 Los candidatos en esta contienda pueden estar o no estar afiliados a ningún partido político

- Marcus Alzona**
- Scott Joftus**
- Julie Yang**

Board of Education
District 5

Vote for 1
Non-Partisan Contest
Candidates in this contest may or may not be affiliated with any political party
 Junta de Educación
 Distrito 5
 Vote por Uno
 Contienda no partidista
 Los candidatos en esta contienda pueden estar o no estar afiliados a ningún partido político

- Valerie M. Coll**
- Dawn Iannaco-Hahn**
- Brenda Wolff**

End of Ballot
 Fin de la Papeleta





Official Ballot
Gubernatorial Primary Election
July 19, 2022
State of Maryland, Montgomery County
Non-Partisan Ballot

BS NON 189
010-011

Papeleta Electoral Oficial
 Elección Primaria Gubernamental
 19 de julio del 2022
 Estado de Maryland, Condado de Montgomery
 Papeleta del Sin Partido

Instructions
Instrucciones

Making Selections
Seleccionando



Fill in the oval to the left of the name of your choice. You must blacken the oval completely, and do not make any marks outside of the oval. You do not have to vote in every race.

Llene el óvalo a la izquierda del nombre de su selección. Debe rellenar el óvalo completamente y no haga ninguna marca fuera del óvalo. No tiene que votar en cada contienda.



Do not cross out or erase, or your vote may not count. If you make a mistake or a stray mark, you may ask for a new ballot.

No debe tachar o borrar o su voto no se contará. Si comete un error o hace una marca demás, pueda solicitar una nueva papeleta.

Board of Education At Large
Vote for 1

Non-Partisan Contest
Candidates in this contest may or may not be affiliated with any political party
 Junta de Educación
 Representando el Condado
 Vote por Uno
 Contienda no partidista
 Los candidatos en esta contienda pueden estar o no estar afiliados a ningún partido político

Mike Erickson

Michael Fryar

J. "Domenic" Giandomenico

Karla Silvestre

Board of Education
District 1

Vote for 1
Non-Partisan Contest
Candidates in this contest may or may not be affiliated with any political party
 Junta de Educación
 Distrito 1
 Vote por Uno
 Contienda no partidista
 Los candidatos en esta contienda pueden estar o no estar afiliados a ningún partido político

Alexander Fahmy

Jay Guan

Grace Rivera Oven

Esther L. Wells

Board of Education
District 3

Vote for 1
Non-Partisan Contest
Candidates in this contest may or may not be affiliated with any political party
 Junta de Educación
 Distrito 3
 Vote por Uno
 Contienda no partidista
 Los candidatos en esta contienda pueden estar o no estar afiliados a ningún partido político

Marcus Alzona

Scott Joftus

Julie Yang

Board of Education
District 5

Vote for 1
Non-Partisan Contest
Candidates in this contest may or may not be affiliated with any political party
 Junta de Educación
 Distrito 5
 Vote por Uno
 Contienda no partidista
 Los candidatos en esta contienda pueden estar o no estar afiliados a ningún partido político

Valerie M. Coll

Dawn Iannaco-Hahn

Brenda Wolff

End of Ballot
Fin de le Papeleta





Official Ballot
Gubernatorial Primary Election
July 19, 2022
State of Maryland, Montgomery County
Non-Partisan Ballot

BS NON 190
010-012

Papeleta Electoral Oficial
 Elección Primaria Gubernamental
 19 de julio del 2022
 Estado de Maryland, Condado de Montgomery
 Papeleta del Sin Partido

Instructions
Instrucciones

Making Selections
Seleccionando



Fill in the oval to the left of the name of your choice. You must blacken the oval completely, and do not make any marks outside of the oval. You do not have to vote in every race.

Llene el óvalo a la izquierda del nombre de su selección. Debe rellenar el óvalo completamente y no haga ninguna marca fuera del óvalo. No tiene que votar en cada contienda.



Do not cross out or erase, or your vote may not count. If you make a mistake or a stray mark, you may ask for a new ballot.

No debe tachar o borrar o su voto no se contará. Si comete un error o hace una marca demás, pueda solicitar una nueva papeleta.

Board of Education At Large
Vote for 1

Non-Partisan Contest
Candidates in this contest may or may not be affiliated with any political party
 Junta de Educación
 Representando el Condado
 Vote por Uno
 Contienda no partidista
 Los candidatos en esta contienda pueden estar o no estar afiliados a ningún partido político

- Mike Erickson**
- Michael Fryar**
- J. "Domenic" Giandomenico**
- Karla Silvestre**

Board of Education
District 1

Vote for 1
Non-Partisan Contest
Candidates in this contest may or may not be affiliated with any political party
 Junta de Educación
 Distrito 1
 Vote por Uno
 Contienda no partidista
 Los candidatos en esta contienda pueden estar o no estar afiliados a ningún partido político

- Alexander Fahmy**
- Jay Guan**
- Grace Rivera Oven**
- Esther L. Wells**

Board of Education
District 3

Vote for 1
Non-Partisan Contest
Candidates in this contest may or may not be affiliated with any political party
 Junta de Educación
 Distrito 3
 Vote por Uno
 Contienda no partidista
 Los candidatos en esta contienda pueden estar o no estar afiliados a ningún partido político

- Marcus Alzona**
- Scott Joftus**
- Julie Yang**

Board of Education
District 5

Vote for 1
Non-Partisan Contest
Candidates in this contest may or may not be affiliated with any political party
 Junta de Educación
 Distrito 5
 Vote por Uno
 Contienda no partidista
 Los candidatos en esta contienda pueden estar o no estar afiliados a ningún partido político

- Valerie M. Coll**
- Dawn Iannaco-Hahn**
- Brenda Wolff**

End of Ballot
 Fin de le Papeleta





Official Ballot
Gubernatorial Primary Election
July 19, 2022
State of Maryland, Montgomery County
Non-Partisan Ballot

BS NON 191
010-013

Papeleta Electoral Oficial
 Elección Primaria Gubernamental
 19 de julio del 2022
 Estado de Maryland, Condado de Montgomery
 Papeleta del Sin Partido

Instructions
Instrucciones

Making Selections
Seleccionando



Fill in the oval to the left of the name of your choice. You must blacken the oval completely, and do not make any marks outside of the oval. You do not have to vote in every race.

Llene el óvalo a la izquierda del nombre de su selección. Debe rellenar el óvalo completamente y no haga ninguna marca fuera del óvalo. No tiene que votar en cada contienda.



Do not cross out or erase, or your vote may not count. If you make a mistake or a stray mark, you may ask for a new ballot.

No debe tachar o borrar o su voto no se contará. Si comete un error o hace una marca demás, pueda solicitar una nueva papeleta.

Board of Education At Large
Vote for 1

Non-Partisan Contest
Candidates in this contest may or may not be affiliated with any political party
 Junta de Educación
 Representando el Condado
 Vote por Uno
 Contienda no partidista
 Los candidatos en esta contienda pueden estar o no estar afiliados a ningún partido político

- Mike Erickson**
- Michael Fryar**
- J. "Domenic" Giandomenico**
- Karla Silvestre**

Board of Education
District 1

Vote for 1
Non-Partisan Contest
Candidates in this contest may or may not be affiliated with any political party
 Junta de Educación
 Distrito 1
 Vote por Uno
 Contienda no partidista
 Los candidatos en esta contienda pueden estar o no estar afiliados a ningún partido político

- Alexander Fahmy**
- Jay Guan**
- Grace Rivera Oven**
- Esther L. Wells**

Board of Education
District 3

Vote for 1
Non-Partisan Contest
Candidates in this contest may or may not be affiliated with any political party
 Junta de Educación
 Distrito 3
 Vote por Uno
 Contienda no partidista
 Los candidatos en esta contienda pueden estar o no estar afiliados a ningún partido político

- Marcus Alzona**
- Scott Joftus**
- Julie Yang**

Board of Education
District 5

Vote for 1
Non-Partisan Contest
Candidates in this contest may or may not be affiliated with any political party
 Junta de Educación
 Distrito 5
 Vote por Uno
 Contienda no partidista
 Los candidatos en esta contienda pueden estar o no estar afiliados a ningún partido político

- Valerie M. Coll**
- Dawn Iannaco-Hahn**
- Brenda Wolff**

End of Ballot
 Fin de le Papeleta





Official Ballot
Gubernatorial Primary Election
July 19, 2022
State of Maryland, Montgomery County
Non-Partisan Ballot

BS NON 192
011-000

Papeleta Electoral Oficial
 Elección Primaria Gubernamental
 19 de julio del 2022
 Estado de Maryland, Condado de Montgomery
 Papeleta del Sin Partido

Instructions
Instrucciones

Making Selections
Seleccionando



Fill in the oval to the left of the name of your choice. You must blacken the oval completely, and do not make any marks outside of the oval. You do not have to vote in every race.

Llene el óvalo a la izquierda del nombre de su selección. Debe rellenar el óvalo completamente y no haga ninguna marca fuera del óvalo. No tiene que votar en cada contienda.



Do not cross out or erase, or your vote may not count. If you make a mistake or a stray mark, you may ask for a new ballot.

No debe tachar o borrar o su voto no se contará. Si comete un error o hace una marca demás, pueda solicitar una nueva papeleta.

Board of Education At Large
Vote for 1

Non-Partisan Contest
Candidates in this contest may or may not be affiliated with any political party
 Junta de Educación
 Representando el Condado
 Vote por Uno
 Contienda no partidista
 Los candidatos en esta contienda pueden estar o no estar afiliados a ningún partido político

- Mike Erickson**
- Michael Fryar**
- J. "Domenic" Giandomenico**
- Karla Silvestre**

Board of Education
District 1

Vote for 1
Non-Partisan Contest
Candidates in this contest may or may not be affiliated with any political party
 Junta de Educación
 Distrito 1
 Vote por Uno
 Contienda no partidista
 Los candidatos en esta contienda pueden estar o no estar afiliados a ningún partido político

- Alexander Fahmy**
- Jay Guan**
- Grace Rivera Oven**
- Esther L. Wells**

Board of Education
District 3

Vote for 1
Non-Partisan Contest
Candidates in this contest may or may not be affiliated with any political party
 Junta de Educación
 Distrito 3
 Vote por Uno
 Contienda no partidista
 Los candidatos en esta contienda pueden estar o no estar afiliados a ningún partido político

- Marcus Alzona**
- Scott Joftus**
- Julie Yang**

Board of Education
District 5

Vote for 1
Non-Partisan Contest
Candidates in this contest may or may not be affiliated with any political party
 Junta de Educación
 Distrito 5
 Vote por Uno
 Contienda no partidista
 Los candidatos en esta contienda pueden estar o no estar afiliados a ningún partido político

- Valerie M. Coll**
- Dawn Iannaco-Hahn**
- Brenda Wolff**

End of Ballot
 Fin de le Papeleta





Official Ballot
Gubernatorial Primary Election
July 19, 2022
State of Maryland, Montgomery County
Non-Partisan Ballot

BS NON 193
012-001

Papeleta Electoral Oficial
 Elección Primaria Gubernamental
 19 de julio del 2022
 Estado de Maryland, Condado de Montgomery
 Papeleta del Sin Partido

Instructions
Instrucciones

Making Selections
Seleccionando



Fill in the oval to the left of the name of your choice. You must blacken the oval completely, and do not make any marks outside of the oval. You do not have to vote in every race.

Llene el óvalo a la izquierda del nombre de su selección. Debe rellenar el óvalo completamente y no haga ninguna marca fuera del óvalo. No tiene que votar en cada contienda.



Do not cross out or erase, or your vote may not count. If you make a mistake or a stray mark, you may ask for a new ballot.

No debe tachar o borrar o su voto no se contará. Si comete un error o hace una marca demás, pueda solicitar una nueva papeleta.

Board of Education At Large
Vote for 1

Non-Partisan Contest
Candidates in this contest may or may not be affiliated with any political party
 Junta de Educación
 Representando el Condado
 Vote por Uno
 Contienda no partidista
 Los candidatos en esta contienda pueden estar o no estar afiliados a ningún partido político

- Mike Erickson**
- Michael Fryar**
- J. "Domenic" Giandomenico**
- Karla Silvestre**

Board of Education
District 1

Vote for 1
Non-Partisan Contest
Candidates in this contest may or may not be affiliated with any political party
 Junta de Educación
 Distrito 1
 Vote por Uno
 Contienda no partidista
 Los candidatos en esta contienda pueden estar o no estar afiliados a ningún partido político

- Alexander Fahmy**
- Jay Guan**
- Grace Rivera Oven**
- Esther L. Wells**

Board of Education
District 3

Vote for 1
Non-Partisan Contest
Candidates in this contest may or may not be affiliated with any political party
 Junta de Educación
 Distrito 3
 Vote por Uno
 Contienda no partidista
 Los candidatos en esta contienda pueden estar o no estar afiliados a ningún partido político

- Marcus Alzona**
- Scott Joftus**
- Julie Yang**

Board of Education
District 5

Vote for 1
Non-Partisan Contest
Candidates in this contest may or may not be affiliated with any political party
 Junta de Educación
 Distrito 5
 Vote por Uno
 Contienda no partidista
 Los candidatos en esta contienda pueden estar o no estar afiliados a ningún partido político

- Valerie M. Coll**
- Dawn Iannaco-Hahn**
- Brenda Wolff**

End of Ballot
 Fin de le Papeleta





Official Ballot
Gubernatorial Primary Election
July 19, 2022
State of Maryland, Montgomery County
Non-Partisan Ballot

BS NON 194
012-002

Papeleta Electoral Oficial
 Elección Primaria Gubernamental
 19 de julio del 2022
 Estado de Maryland, Condado de Montgomery
 Papeleta del Sin Partido

Instructions
Instrucciones

Making Selections
Seleccionando

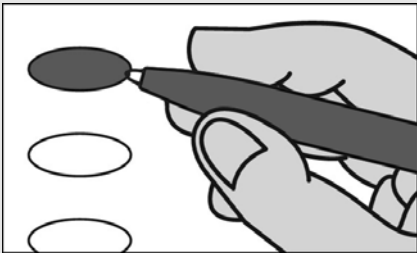

Fill in the oval to the left of the name of your choice. You must blacken the oval completely, and do not make any marks outside of the oval. You do not have to vote in every race.

Llene el óvalo a la izquierda del nombre de su selección. Debe rellenar el óvalo completamente y no haga ninguna marca fuera del óvalo. No tiene que votar en cada contienda.



Do not cross out or erase, or your vote may not count. If you make a mistake or a stray mark, you may ask for a new ballot.

No debe tachar o borrar o su voto no se contará. Si comete un error o hace una marca demás, pueda solicitar una nueva papeleta.

Board of Education At Large
Vote for 1

Non-Partisan Contest
Candidates in this contest may or may not be affiliated with any political party
 Junta de Educación
 Representando el Condado
 Vote por Uno
 Contienda no partidista
 Los candidatos en esta contienda pueden estar o no estar afiliados a ningún partido político

- Mike Erickson**
- Michael Fryar**
- J. "Domenic" Giandomenico**
- Karla Silvestre**

Board of Education
District 1

Vote for 1
Non-Partisan Contest
Candidates in this contest may or may not be affiliated with any political party
 Junta de Educación
 Distrito 1
 Vote por Uno
 Contienda no partidista
 Los candidatos en esta contienda pueden estar o no estar afiliados a ningún partido político

- Alexander Fahmy**
- Jay Guan**
- Grace Rivera Oven**
- Esther L. Wells**

Board of Education
District 3

Vote for 1
Non-Partisan Contest
Candidates in this contest may or may not be affiliated with any political party
 Junta de Educación
 Distrito 3
 Vote por Uno
 Contienda no partidista
 Los candidatos en esta contienda pueden estar o no estar afiliados a ningún partido político

- Marcus Alzona**
- Scott Joftus**
- Julie Yang**

Board of Education
District 5

Vote for 1
Non-Partisan Contest
Candidates in this contest may or may not be affiliated with any political party
 Junta de Educación
 Distrito 5
 Vote por Uno
 Contienda no partidista
 Los candidatos en esta contienda pueden estar o no estar afiliados a ningún partido político

- Valerie M. Coll**
- Dawn Iannaco-Hahn**
- Brenda Wolff**

End of Ballot
 Fin de le Papeleta





Official Ballot
Gubernatorial Primary Election
July 19, 2022
State of Maryland, Montgomery County
Non-Partisan Ballot

BS NON 195
012-003

Papeleta Electoral Oficial
 Elección Primaria Gubernamental
 19 de julio del 2022
 Estado de Maryland, Condado de Montgomery
 Papeleta del Sin Partido

Instructions
Instrucciones

Making Selections
Seleccionando



Fill in the oval to the left of the name of your choice. You must blacken the oval completely, and do not make any marks outside of the oval. You do not have to vote in every race.

Llene el óvalo a la izquierda del nombre de su selección. Debe rellenar el óvalo completamente y no haga ninguna marca fuera del óvalo. No tiene que votar en cada contienda.



Do not cross out or erase, or your vote may not count. If you make a mistake or a stray mark, you may ask for a new ballot.

No debe tachar o borrar o su voto no se contará. Si comete un error o hace una marca demás, pueda solicitar una nueva papeleta.

Board of Education At Large
Vote for 1
Non-Partisan Contest
Candidates in this contest may or may not be affiliated with any political party
 Junta de Educación
 Representando el Condado
 Vote por Uno
 Contienda no partidista
 Los candidatos en esta contienda pueden estar o no estar afiliados a ningún partido político

- Mike Erickson**
- Michael Fryar**
- J. "Domenic" Giandomenico**
- Karla Silvestre**

Board of Education
District 1
Vote for 1
Non-Partisan Contest
Candidates in this contest may or may not be affiliated with any political party
 Junta de Educación
 Distrito 1
 Vote por Uno
 Contienda no partidista
 Los candidatos en esta contienda pueden estar o no estar afiliados a ningún partido político

- Alexander Fahmy**
- Jay Guan**
- Grace Rivera Oven**
- Esther L. Wells**

Board of Education
District 3
Vote for 1
Non-Partisan Contest
Candidates in this contest may or may not be affiliated with any political party
 Junta de Educación
 Distrito 3
 Vote por Uno
 Contienda no partidista
 Los candidatos en esta contienda pueden estar o no estar afiliados a ningún partido político

- Marcus Alzona**
- Scott Joftus**
- Julie Yang**

Board of Education
District 5
Vote for 1
Non-Partisan Contest
Candidates in this contest may or may not be affiliated with any political party
 Junta de Educación
 Distrito 5
 Vote por Uno
 Contienda no partidista
 Los candidatos en esta contienda pueden estar o no estar afiliados a ningún partido político

- Valerie M. Coll**
- Dawn Iannaco-Hahn**
- Brenda Wolff**

End of Ballot
 Fin de la Papeleta





Official Ballot
Gubernatorial Primary Election
July 19, 2022
State of Maryland, Montgomery County
Non-Partisan Ballot

BS NON 196
012-004

Papeleta Electoral Oficial
 Elección Primaria Gubernamental
 19 de julio del 2022
 Estado de Maryland, Condado de Montgomery
 Papeleta del Sin Partido

Instructions
Instrucciones

Making Selections
Seleccionando



Fill in the oval to the left of the name of your choice. You must blacken the oval completely, and do not make any marks outside of the oval. You do not have to vote in every race.

Llene el óvalo a la izquierda del nombre de su selección. Debe rellenar el óvalo completamente y no haga ninguna marca fuera del óvalo. No tiene que votar en cada contienda.



Do not cross out or erase, or your vote may not count. If you make a mistake or a stray mark, you may ask for a new ballot.

No debe tachar o borrar o su voto no se contará. Si comete un error o hace una marca demás, pueda solicitar una nueva papeleta.

Board of Education At Large
Vote for 1
Non-Partisan Contest
Candidates in this contest may or may not be affiliated with any political party
 Junta de Educación
 Representando el Condado
 Vote por Uno
 Contienda no partidista
 Los candidatos en esta contienda pueden estar o no estar afiliados a ningún partido político

- Mike Erickson**
- Michael Fryar**
- J. "Domenic" Giandomenico**
- Karla Silvestre**

Board of Education
District 1
Vote for 1
Non-Partisan Contest
Candidates in this contest may or may not be affiliated with any political party
 Junta de Educación
 Distrito 1
 Vote por Uno
 Contienda no partidista
 Los candidatos en esta contienda pueden estar o no estar afiliados a ningún partido político

- Alexander Fahmy**
- Jay Guan**
- Grace Rivera Oven**
- Esther L. Wells**

Board of Education
District 3
Vote for 1
Non-Partisan Contest
Candidates in this contest may or may not be affiliated with any political party
 Junta de Educación
 Distrito 3
 Vote por Uno
 Contienda no partidista
 Los candidatos en esta contienda pueden estar o no estar afiliados a ningún partido político

- Marcus Alzona**
- Scott Joftus**
- Julie Yang**

Board of Education
District 5
Vote for 1
Non-Partisan Contest
Candidates in this contest may or may not be affiliated with any political party
 Junta de Educación
 Distrito 5
 Vote por Uno
 Contienda no partidista
 Los candidatos en esta contienda pueden estar o no estar afiliados a ningún partido político

- Valerie M. Coll**
- Dawn Iannaco-Hahn**
- Brenda Wolff**

End of Ballot
 Fin de le Papeleta





Official Ballot
Gubernatorial Primary Election
July 19, 2022
State of Maryland, Montgomery County
Non-Partisan Ballot

BS NON 197
012-005

Papeleta Electoral Oficial
 Elección Primaria Gubernamental
 19 de julio del 2022
 Estado de Maryland, Condado de Montgomery
 Papeleta del Sin Partido

Instructions
Instrucciones

Making Selections
Seleccionando



Fill in the oval to the left of the name of your choice. You must blacken the oval completely, and do not make any marks outside of the oval. You do not have to vote in every race.

Llene el óvalo a la izquierda del nombre de su selección. Debe rellenar el óvalo completamente y no haga ninguna marca fuera del óvalo. No tiene que votar en cada contienda.



Do not cross out or erase, or your vote may not count. If you make a mistake or a stray mark, you may ask for a new ballot.

No debe tachar o borrar o su voto no se contará. Si comete un error o hace una marca demás, pueda solicitar una nueva papeleta.

Board of Education At Large
Vote for 1

Non-Partisan Contest
Candidates in this contest may or may not be affiliated with any political party
 Junta de Educación
 Representando el Condado
 Vote por Uno
 Contienda no partidista
 Los candidatos en esta contienda pueden estar o no estar afiliados a ningún partido político

- Mike Erickson**
- Michael Fryar**
- J. "Domenic" Giandomenico**
- Karla Silvestre**

Board of Education
District 1

Vote for 1
Non-Partisan Contest
Candidates in this contest may or may not be affiliated with any political party
 Junta de Educación
 Distrito 1
 Vote por Uno
 Contienda no partidista
 Los candidatos en esta contienda pueden estar o no estar afiliados a ningún partido político

- Alexander Fahmy**
- Jay Guan**
- Grace Rivera Oven**
- Esther L. Wells**

Board of Education
District 3

Vote for 1
Non-Partisan Contest
Candidates in this contest may or may not be affiliated with any political party
 Junta de Educación
 Distrito 3
 Vote por Uno
 Contienda no partidista
 Los candidatos en esta contienda pueden estar o no estar afiliados a ningún partido político

- Marcus Alzona**
- Scott Joftus**
- Julie Yang**

Board of Education
District 5

Vote for 1
Non-Partisan Contest
Candidates in this contest may or may not be affiliated with any political party
 Junta de Educación
 Distrito 5
 Vote por Uno
 Contienda no partidista
 Los candidatos en esta contienda pueden estar o no estar afiliados a ningún partido político

- Valerie M. Coll**
- Dawn Iannaco-Hahn**
- Brenda Wolff**

End of Ballot
 Fin de le Papeleta





Official Ballot
Gubernatorial Primary Election
July 19, 2022
State of Maryland, Montgomery County
Non-Partisan Ballot

BS NON 198
012-006

Papeleta Electoral Oficial
 Elección Primaria Gubernamental
 19 de julio del 2022
 Estado de Maryland, Condado de Montgomery
 Papeleta del Sin Partido

Instructions
Instrucciones

Making Selections
Seleccionando



Fill in the oval to the left of the name of your choice. You must blacken the oval completely, and do not make any marks outside of the oval. You do not have to vote in every race.

Llene el óvalo a la izquierda del nombre de su selección. Debe rellenar el óvalo completamente y no haga ninguna marca fuera del óvalo. No tiene que votar en cada contienda.



Do not cross out or erase, or your vote may not count. If you make a mistake or a stray mark, you may ask for a new ballot.

No debe tachar o borrar o su voto no se contará. Si comete un error o hace una marca demás, pueda solicitar una nueva papeleta.

Board of Education At Large
Vote for 1
Non-Partisan Contest
Candidates in this contest may or may not be affiliated with any political party
 Junta de Educación
 Representando el Condado
 Vote por Uno
 Contienda no partidista
 Los candidatos en esta contienda pueden estar o no estar afiliados a ningún partido político

- Mike Erickson**
- Michael Fryar**
- J. "Domenic" Giandomenico**
- Karla Silvestre**

Board of Education
District 1
Vote for 1
Non-Partisan Contest
Candidates in this contest may or may not be affiliated with any political party
 Junta de Educación
 Distrito 1
 Vote por Uno
 Contienda no partidista
 Los candidatos en esta contienda pueden estar o no estar afiliados a ningún partido político

- Alexander Fahmy**
- Jay Guan**
- Grace Rivera Oven**
- Esther L. Wells**

Board of Education
District 3
Vote for 1
Non-Partisan Contest
Candidates in this contest may or may not be affiliated with any political party
 Junta de Educación
 Distrito 3
 Vote por Uno
 Contienda no partidista
 Los candidatos en esta contienda pueden estar o no estar afiliados a ningún partido político

- Marcus Alzona**
- Scott Joftus**
- Julie Yang**

Board of Education
District 5
Vote for 1
Non-Partisan Contest
Candidates in this contest may or may not be affiliated with any political party
 Junta de Educación
 Distrito 5
 Vote por Uno
 Contienda no partidista
 Los candidatos en esta contienda pueden estar o no estar afiliados a ningún partido político

- Valerie M. Coll**
- Dawn Iannaco-Hahn**
- Brenda Wolff**

End of Ballot
 Fin de le Papeleta





Official Ballot
Gubernatorial Primary Election
July 19, 2022
State of Maryland, Montgomery County
Non-Partisan Ballot

BS NON 199
013-001

Papeleta Electoral Oficial
 Elección Primaria Gubernamental
 19 de julio del 2022
 Estado de Maryland, Condado de Montgomery
 Papeleta del Sin Partido

Instructions
Instrucciones

Making Selections
Seleccionando

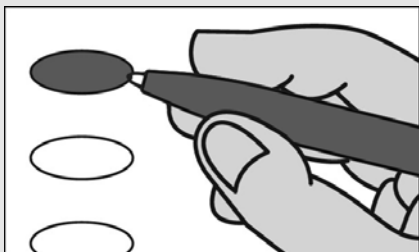

Fill in the oval to the left of the name of your choice. You must blacken the oval completely, and do not make any marks outside of the oval. You do not have to vote in every race.

Llene el óvalo a la izquierda del nombre de su selección. Debe rellenar el óvalo completamente y no haga ninguna marca fuera del óvalo. No tiene que votar en cada contienda.



Do not cross out or erase, or your vote may not count. If you make a mistake or a stray mark, you may ask for a new ballot.

No debe tachar o borrar o su voto no se contará. Si comete un error o hace una marca demás, pueda solicitar una nueva papeleta.

Board of Education At Large
Vote for 1

Non-Partisan Contest
Candidates in this contest may or may not be affiliated with any political party
 Junta de Educación
 Representando el Condado
 Vote por Uno
 Contienda no partidista
 Los candidatos en esta contienda pueden estar o no estar afiliados a ningún partido político

Mike Erickson

Michael Fryar

J. "Domenic" Giandomenico

Karla Silvestre

Board of Education
District 1

Vote for 1
Non-Partisan Contest
Candidates in this contest may or may not be affiliated with any political party
 Junta de Educación
 Distrito 1
 Vote por Uno
 Contienda no partidista
 Los candidatos en esta contienda pueden estar o no estar afiliados a ningún partido político

Alexander Fahmy

Jay Guan

Grace Rivera Oven

Esther L. Wells

Board of Education
District 3

Vote for 1
Non-Partisan Contest
Candidates in this contest may or may not be affiliated with any political party
 Junta de Educación
 Distrito 3
 Vote por Uno
 Contienda no partidista
 Los candidatos en esta contienda pueden estar o no estar afiliados a ningún partido político

Marcus Alzona

Scott Joftus

Julie Yang

Board of Education
District 5

Vote for 1
Non-Partisan Contest
Candidates in this contest may or may not be affiliated with any political party
 Junta de Educación
 Distrito 5
 Vote por Uno
 Contienda no partidista
 Los candidatos en esta contienda pueden estar o no estar afiliados a ningún partido político

Valerie M. Coll

Dawn Iannaco-Hahn

Brenda Wolff

End of Ballot
Fin de la Papeleta





Official Ballot
Gubernatorial Primary Election
July 19, 2022
State of Maryland, Montgomery County
Non-Partisan Ballot

BS NON 200
013-002

Papeleta Electoral Oficial
 Elección Primaria Gubernamental
 19 de julio del 2022
 Estado de Maryland, Condado de Montgomery
 Papeleta del Sin Partido

Instructions
Instrucciones

Making Selections
Seleccionando



Fill in the oval to the left of the name of your choice. You must blacken the oval completely, and do not make any marks outside of the oval. You do not have to vote in every race.

Llene el óvalo a la izquierda del nombre de su selección. Debe rellenar el óvalo completamente y no haga ninguna marca fuera del óvalo. No tiene que votar en cada contienda.



Do not cross out or erase, or your vote may not count. If you make a mistake or a stray mark, you may ask for a new ballot.

No debe tachar o borrar o su voto no se contará. Si comete un error o hace una marca demás, pueda solicitar una nueva papeleta.

Board of Education At Large
Vote for 1
Non-Partisan Contest
Candidates in this contest may or may not be affiliated with any political party
 Junta de Educación
 Representando el Condado
 Vote por Uno
 Contienda no partidista
 Los candidatos en esta contienda pueden estar o no estar afiliados a ningún partido político

- Mike Erickson**
- Michael Fryar**
- J. "Domenic" Giandomenico**
- Karla Silvestre**

Board of Education District 1
Vote for 1
Non-Partisan Contest
Candidates in this contest may or may not be affiliated with any political party
 Junta de Educación
 Distrito 1
 Vote por Uno
 Contienda no partidista
 Los candidatos en esta contienda pueden estar o no estar afiliados a ningún partido político

- Alexander Fahmy**
- Jay Guan**
- Grace Rivera Oven**
- Esther L. Wells**

Board of Education District 3
Vote for 1
Non-Partisan Contest
Candidates in this contest may or may not be affiliated with any political party
 Junta de Educación
 Distrito 3
 Vote por Uno
 Contienda no partidista
 Los candidatos en esta contienda pueden estar o no estar afiliados a ningún partido político

- Marcus Alzona**
- Scott Joftus**
- Julie Yang**

Board of Education District 5
Vote for 1
Non-Partisan Contest
Candidates in this contest may or may not be affiliated with any political party
 Junta de Educación
 Distrito 5
 Vote por Uno
 Contienda no partidista
 Los candidatos en esta contienda pueden estar o no estar afiliados a ningún partido político

- Valerie M. Coll**
- Dawn Iannaco-Hahn**
- Brenda Wolff**

End of Ballot
 Fin de le Papeleta





Official Ballot
Gubernatorial Primary Election
July 19, 2022
State of Maryland, Montgomery County
Non-Partisan Ballot

BS NON 201
013-003

Papeleta Electoral Oficial
 Elección Primaria Gubernamental
 19 de julio del 2022
 Estado de Maryland, Condado de Montgomery
 Papeleta del Sin Partido

Instructions
Instrucciones

Making Selections
Seleccionando



Fill in the oval to the left of the name of your choice. You must blacken the oval completely, and do not make any marks outside of the oval. You do not have to vote in every race.

Llene el óvalo a la izquierda del nombre de su selección. Debe rellenar el óvalo completamente y no haga ninguna marca fuera del óvalo. No tiene que votar en cada contienda.



Do not cross out or erase, or your vote may not count. If you make a mistake or a stray mark, you may ask for a new ballot.

No debe tachar o borrar o su voto no se contará. Si comete un error o hace una marca demás, pueda solicitar una nueva papeleta.

Board of Education At Large
Vote for 1

Non-Partisan Contest
Candidates in this contest may or may not be affiliated with any political party
 Junta de Educación
 Representando el Condado
 Vote por Uno
 Contienda no partidista
 Los candidatos en esta contienda pueden estar o no estar afiliados a ningún partido político

- Mike Erickson**
- Michael Fryar**
- J. "Domenic" Giandomenico**
- Karla Silvestre**

Board of Education
District 1

Vote for 1
Non-Partisan Contest
Candidates in this contest may or may not be affiliated with any political party
 Junta de Educación
 Distrito 1
 Vote por Uno
 Contienda no partidista
 Los candidatos en esta contienda pueden estar o no estar afiliados a ningún partido político

- Alexander Fahmy**
- Jay Guan**
- Grace Rivera Oven**
- Esther L. Wells**

Board of Education
District 3

Vote for 1
Non-Partisan Contest
Candidates in this contest may or may not be affiliated with any political party
 Junta de Educación
 Distrito 3
 Vote por Uno
 Contienda no partidista
 Los candidatos en esta contienda pueden estar o no estar afiliados a ningún partido político

- Marcus Alzona**
- Scott Joftus**
- Julie Yang**

Board of Education
District 5

Vote for 1
Non-Partisan Contest
Candidates in this contest may or may not be affiliated with any political party
 Junta de Educación
 Distrito 5
 Vote por Uno
 Contienda no partidista
 Los candidatos en esta contienda pueden estar o no estar afiliados a ningún partido político

- Valerie M. Coll**
- Dawn Iannaco-Hahn**
- Brenda Wolff**

End of Ballot
Fin de le Papeleta





Official Ballot
Gubernatorial Primary Election
July 19, 2022
State of Maryland, Montgomery County
Non-Partisan Ballot

BS NON 202
013-004

Papeleta Electoral Oficial
 Elección Primaria Gubernamental
 19 de julio del 2022
 Estado de Maryland, Condado de Montgomery
 Papeleta del Sin Partido

Instructions
Instrucciones

Making Selections
Seleccionando



Fill in the oval to the left of the name of your choice. You must blacken the oval completely, and do not make any marks outside of the oval. You do not have to vote in every race.

Llene el óvalo a la izquierda del nombre de su selección. Debe rellenar el óvalo completamente y no haga ninguna marca fuera del óvalo. No tiene que votar en cada contienda.



Do not cross out or erase, or your vote may not count. If you make a mistake or a stray mark, you may ask for a new ballot.

No debe tachar o borrar o su voto no se contará. Si comete un error o hace una marca demás, pueda solicitar una nueva papeleta.

Board of Education At Large
Vote for 1
Non-Partisan Contest
Candidates in this contest may or may not be affiliated with any political party
 Junta de Educación
 Representando el Condado
 Vote por Uno
 Contienda no partidista
 Los candidatos en esta contienda pueden estar o no estar afiliados a ningún partido político

- Mike Erickson**
- Michael Fryar**
- J. "Domenic" Giandomenico**
- Karla Silvestre**

Board of Education
District 1
Vote for 1
Non-Partisan Contest
Candidates in this contest may or may not be affiliated with any political party
 Junta de Educación
 Distrito 1
 Vote por Uno
 Contienda no partidista
 Los candidatos en esta contienda pueden estar o no estar afiliados a ningún partido político

- Alexander Fahmy**
- Jay Guan**
- Grace Rivera Oven**
- Esther L. Wells**

Board of Education
District 3
Vote for 1
Non-Partisan Contest
Candidates in this contest may or may not be affiliated with any political party
 Junta de Educación
 Distrito 3
 Vote por Uno
 Contienda no partidista
 Los candidatos en esta contienda pueden estar o no estar afiliados a ningún partido político

- Marcus Alzona**
- Scott Joftus**
- Julie Yang**

Board of Education
District 5
Vote for 1
Non-Partisan Contest
Candidates in this contest may or may not be affiliated with any political party
 Junta de Educación
 Distrito 5
 Vote por Uno
 Contienda no partidista
 Los candidatos en esta contienda pueden estar o no estar afiliados a ningún partido político

- Valerie M. Coll**
- Dawn Iannaco-Hahn**
- Brenda Wolff**

End of Ballot
 Fin de le Papeleta





Official Ballot
Gubernatorial Primary Election
July 19, 2022
State of Maryland, Montgomery County
Non-Partisan Ballot

BS NON 203
013-005

Papeleta Electoral Oficial
 Elección Primaria Gubernamental
 19 de julio del 2022
 Estado de Maryland, Condado de Montgomery
 Papeleta del Sin Partido

Instructions
Instrucciones

Making Selections
Seleccionando



Fill in the oval to the left of the name of your choice. You must blacken the oval completely, and do not make any marks outside of the oval. You do not have to vote in every race.

Llene el óvalo a la izquierda del nombre de su selección. Debe rellenar el óvalo completamente y no haga ninguna marca fuera del óvalo. No tiene que votar en cada contienda.



Do not cross out or erase, or your vote may not count. If you make a mistake or a stray mark, you may ask for a new ballot.

No debe tachar o borrar o su voto no se contará. Si comete un error o hace una marca demás, pueda solicitar una nueva papeleta.

Board of Education At Large
Vote for 1

Non-Partisan Contest
Candidates in this contest may or may not be affiliated with any political party
 Junta de Educación
 Representando el Condado
 Vote por Uno
 Contienda no partidista
 Los candidatos en esta contienda pueden estar o no estar afiliados a ningún partido político

- Mike Erickson**
- Michael Fryar**
- J. "Domenic" Giandomenico**
- Karla Silvestre**

Board of Education
District 1

Vote for 1
Non-Partisan Contest
Candidates in this contest may or may not be affiliated with any political party
 Junta de Educación
 Distrito 1
 Vote por Uno
 Contienda no partidista
 Los candidatos en esta contienda pueden estar o no estar afiliados a ningún partido político

- Alexander Fahmy**
- Jay Guan**
- Grace Rivera Oven**
- Esther L. Wells**

Board of Education
District 3

Vote for 1
Non-Partisan Contest
Candidates in this contest may or may not be affiliated with any political party
 Junta de Educación
 Distrito 3
 Vote por Uno
 Contienda no partidista
 Los candidatos en esta contienda pueden estar o no estar afiliados a ningún partido político

- Marcus Alzona**
- Scott Joftus**
- Julie Yang**

Board of Education
District 5

Vote for 1
Non-Partisan Contest
Candidates in this contest may or may not be affiliated with any political party
 Junta de Educación
 Distrito 5
 Vote por Uno
 Contienda no partidista
 Los candidatos en esta contienda pueden estar o no estar afiliados a ningún partido político

- Valerie M. Coll**
- Dawn Iannaco-Hahn**
- Brenda Wolff**

End of Ballot
 Fin de le Papeleta





Official Ballot
Gubernatorial Primary Election
July 19, 2022
State of Maryland, Montgomery County
Non-Partisan Ballot

BS NON 204
013-006

Papeleta Electoral Oficial
 Elección Primaria Gubernamental
 19 de julio del 2022
 Estado de Maryland, Condado de Montgomery
 Papeleta del Sin Partido

Instructions
Instrucciones

Making Selections
Seleccionando

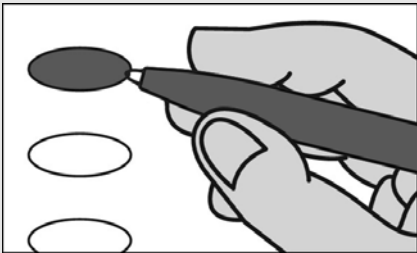

Fill in the oval to the left of the name of your choice. You must blacken the oval completely, and do not make any marks outside of the oval. You do not have to vote in every race.

Llene el óvalo a la izquierda del nombre de su selección. Debe rellenar el óvalo completamente y no haga ninguna marca fuera del óvalo. No tiene que votar en cada contienda.



Do not cross out or erase, or your vote may not count. If you make a mistake or a stray mark, you may ask for a new ballot.

No debe tachar o borrar o su voto no se contará. Si comete un error o hace una marca demás, pueda solicitar una nueva papeleta.

Board of Education At Large
Vote for 1

Non-Partisan Contest
Candidates in this contest may or may not be affiliated with any political party
 Junta de Educación
 Representando el Condado
 Vote por Uno
 Contienda no partidista
 Los candidatos en esta contienda pueden estar o no estar afiliados a ningún partido político

- Mike Erickson**
- Michael Fryar**
- J. "Domenic" Giandomenico**
- Karla Silvestre**

Board of Education
District 1

Vote for 1
Non-Partisan Contest
Candidates in this contest may or may not be affiliated with any political party
 Junta de Educación
 Distrito 1
 Vote por Uno
 Contienda no partidista
 Los candidatos en esta contienda pueden estar o no estar afiliados a ningún partido político

- Alexander Fahmy**
- Jay Guan**
- Grace Rivera Oven**
- Esther L. Wells**

Board of Education
District 3

Vote for 1
Non-Partisan Contest
Candidates in this contest may or may not be affiliated with any political party
 Junta de Educación
 Distrito 3
 Vote por Uno
 Contienda no partidista
 Los candidatos en esta contienda pueden estar o no estar afiliados a ningún partido político

- Marcus Alzona**
- Scott Joftus**
- Julie Yang**

Board of Education
District 5

Vote for 1
Non-Partisan Contest
Candidates in this contest may or may not be affiliated with any political party
 Junta de Educación
 Distrito 5
 Vote por Uno
 Contienda no partidista
 Los candidatos en esta contienda pueden estar o no estar afiliados a ningún partido político

- Valerie M. Coll**
- Dawn Iannaco-Hahn**
- Brenda Wolff**

End of Ballot
 Fin de le Papeleta





Official Ballot
Gubernatorial Primary Election
July 19, 2022
State of Maryland, Montgomery County
Non-Partisan Ballot

BS NON 205
013-007

Papeleta Electoral Oficial
 Elección Primaria Gubernamental
 19 de julio del 2022
 Estado de Maryland, Condado de Montgomery
 Papeleta del Sin Partido

Instructions
Instrucciones

Making Selections
Seleccionando



Fill in the oval to the left of the name of your choice. You must blacken the oval completely, and do not make any marks outside of the oval. You do not have to vote in every race.

Llene el óvalo a la izquierda del nombre de su selección. Debe rellenar el óvalo completamente y no haga ninguna marca fuera del óvalo. No tiene que votar en cada contienda.



Do not cross out or erase, or your vote may not count. If you make a mistake or a stray mark, you may ask for a new ballot.

No debe tachar o borrar o su voto no se contará. Si comete un error o hace una marca demás, pueda solicitar una nueva papeleta.

Board of Education At Large
Vote for 1
Non-Partisan Contest
Candidates in this contest may or may not be affiliated with any political party
 Junta de Educación
 Representando el Condado
 Vote por Uno
 Contienda no partidista
 Los candidatos en esta contienda pueden estar o no estar afiliados a ningún partido político

Mike Erickson

Michael Fryar

J. "Domenic" Giandomenico

Karla Silvestre

Board of Education
District 1
Vote for 1
Non-Partisan Contest
Candidates in this contest may or may not be affiliated with any political party
 Junta de Educación
 Distrito 1
 Vote por Uno
 Contienda no partidista
 Los candidatos en esta contienda pueden estar o no estar afiliados a ningún partido político

Alexander Fahmy

Jay Guan

Grace Rivera Oven

Esther L. Wells

Board of Education
District 3
Vote for 1
Non-Partisan Contest
Candidates in this contest may or may not be affiliated with any political party
 Junta de Educación
 Distrito 3
 Vote por Uno
 Contienda no partidista
 Los candidatos en esta contienda pueden estar o no estar afiliados a ningún partido político

Marcus Alzona

Scott Joftus

Julie Yang

Board of Education
District 5
Vote for 1
Non-Partisan Contest
Candidates in this contest may or may not be affiliated with any political party
 Junta de Educación
 Distrito 5
 Vote por Uno
 Contienda no partidista
 Los candidatos en esta contienda pueden estar o no estar afiliados a ningún partido político

Valerie M. Coll

Dawn Iannaco-Hahn

Brenda Wolff

End of Ballot
Fin de le Papeleta





Official Ballot
Gubernatorial Primary Election
July 19, 2022
State of Maryland, Montgomery County
Non-Partisan Ballot

BS NON 206
013-008

Papeleta Electoral Oficial
 Elección Primaria Gubernamental
 19 de julio del 2022
 Estado de Maryland, Condado de Montgomery
 Papeleta del Sin Partido

Instructions
Instrucciones

Making Selections
Seleccionando



Fill in the oval to the left of the name of your choice. You must blacken the oval completely, and do not make any marks outside of the oval. You do not have to vote in every race.

Llene el óvalo a la izquierda del nombre de su selección. Debe rellenar el óvalo completamente y no haga ninguna marca fuera del óvalo. No tiene que votar en cada contienda.



Do not cross out or erase, or your vote may not count. If you make a mistake or a stray mark, you may ask for a new ballot.

No debe tachar o borrar o su voto no se contará. Si comete un error o hace una marca demás, pueda solicitar una nueva papeleta.

Board of Education At Large
Vote for 1
Non-Partisan Contest
Candidates in this contest may or may not be affiliated with any political party
 Junta de Educación
 Representando el Condado
 Vote por Uno
 Contienda no partidista
 Los candidatos en esta contienda pueden estar o no estar afiliados a ningún partido político

Mike Erickson

Michael Fryar

J. "Domenic" Giandomenico

Karla Silvestre

Board of Education
District 1
Vote for 1
Non-Partisan Contest
Candidates in this contest may or may not be affiliated with any political party
 Junta de Educación
 Distrito 1
 Vote por Uno
 Contienda no partidista
 Los candidatos en esta contienda pueden estar o no estar afiliados a ningún partido político

Alexander Fahmy

Jay Guan

Grace Rivera Oven

Esther L. Wells

Board of Education
District 3
Vote for 1
Non-Partisan Contest
Candidates in this contest may or may not be affiliated with any political party
 Junta de Educación
 Distrito 3
 Vote por Uno
 Contienda no partidista
 Los candidatos en esta contienda pueden estar o no estar afiliados a ningún partido político

Marcus Alzona

Scott Joftus

Julie Yang

Board of Education
District 5
Vote for 1
Non-Partisan Contest
Candidates in this contest may or may not be affiliated with any political party
 Junta de Educación
 Distrito 5
 Vote por Uno
 Contienda no partidista
 Los candidatos en esta contienda pueden estar o no estar afiliados a ningún partido político

Valerie M. Coll

Dawn Iannaco-Hahn

Brenda Wolff

End of Ballot
Fin de le Papeleta





Official Ballot
Gubernatorial Primary Election
July 19, 2022
State of Maryland, Montgomery County
Non-Partisan Ballot

BS NON 207
013-010

Papeleta Electoral Oficial
 Elección Primaria Gubernamental
 19 de julio del 2022
 Estado de Maryland, Condado de Montgomery
 Papeleta del Sin Partido

Instructions
Instrucciones

Making Selections
Seleccionando



Fill in the oval to the left of the name of your choice. You must blacken the oval completely, and do not make any marks outside of the oval. You do not have to vote in every race.

Llene el óvalo a la izquierda del nombre de su selección. Debe rellenar el óvalo completamente y no haga ninguna marca fuera del óvalo. No tiene que votar en cada contienda.



Do not cross out or erase, or your vote may not count. If you make a mistake or a stray mark, you may ask for a new ballot.

No debe tachar o borrar o su voto no se contará. Si comete un error o hace una marca demás, pueda solicitar una nueva papeleta.

Board of Education At Large
Vote for 1
Non-Partisan Contest
Candidates in this contest may or may not be affiliated with any political party
 Junta de Educación
 Representando el Condado
 Vote por Uno
 Contienda no partidista
 Los candidatos en esta contienda pueden estar o no estar afiliados a ningún partido político

Mike Erickson

Michael Fryar

J. "Domenic" Giandomenico

Karla Silvestre

Board of Education
District 1
Vote for 1
Non-Partisan Contest
Candidates in this contest may or may not be affiliated with any political party
 Junta de Educación
 Distrito 1
 Vote por Uno
 Contienda no partidista
 Los candidatos en esta contienda pueden estar o no estar afiliados a ningún partido político

Alexander Fahmy

Jay Guan

Grace Rivera Oven

Esther L. Wells

Board of Education
District 3
Vote for 1
Non-Partisan Contest
Candidates in this contest may or may not be affiliated with any political party
 Junta de Educación
 Distrito 3
 Vote por Uno
 Contienda no partidista
 Los candidatos en esta contienda pueden estar o no estar afiliados a ningún partido político

Marcus Alzona

Scott Joftus

Julie Yang

Board of Education
District 5
Vote for 1
Non-Partisan Contest
Candidates in this contest may or may not be affiliated with any political party
 Junta de Educación
 Distrito 5
 Vote por Uno
 Contienda no partidista
 Los candidatos en esta contienda pueden estar o no estar afiliados a ningún partido político

Valerie M. Coll

Dawn Iannaco-Hahn

Brenda Wolff

End of Ballot
Fin de le Papeleta





Official Ballot
Gubernatorial Primary Election
July 19, 2022
State of Maryland, Montgomery County
Non-Partisan Ballot

BS NON 208
013-011

Papeleta Electoral Oficial
 Elección Primaria Gubernamental
 19 de julio del 2022
 Estado de Maryland, Condado de Montgomery
 Papeleta del Sin Partido

Instructions
Instrucciones

Making Selections
Seleccionando



Fill in the oval to the left of the name of your choice. You must blacken the oval completely, and do not make any marks outside of the oval. You do not have to vote in every race.

Llene el óvalo a la izquierda del nombre de su selección. Debe rellenar el óvalo completamente y no haga ninguna marca fuera del óvalo. No tiene que votar en cada contienda.



Do not cross out or erase, or your vote may not count. If you make a mistake or a stray mark, you may ask for a new ballot.

No debe tachar o borrar o su voto no se contará. Si comete un error o hace una marca demás, pueda solicitar una nueva papeleta.

Board of Education At Large
Vote for 1
Non-Partisan Contest
Candidates in this contest may or may not be affiliated with any political party
 Junta de Educación
 Representando el Condado
 Vote por Uno
 Contienda no partidista
 Los candidatos en esta contienda pueden estar o no estar afiliados a ningún partido político

- Mike Erickson**
- Michael Fryar**
- J. "Domenic" Giandomenico**
- Karla Silvestre**

Board of Education
District 1
Vote for 1
Non-Partisan Contest
Candidates in this contest may or may not be affiliated with any political party
 Junta de Educación
 Distrito 1
 Vote por Uno
 Contienda no partidista
 Los candidatos en esta contienda pueden estar o no estar afiliados a ningún partido político

- Alexander Fahmy**
- Jay Guan**
- Grace Rivera Oven**
- Esther L. Wells**

Board of Education
District 3
Vote for 1
Non-Partisan Contest
Candidates in this contest may or may not be affiliated with any political party
 Junta de Educación
 Distrito 3
 Vote por Uno
 Contienda no partidista
 Los candidatos en esta contienda pueden estar o no estar afiliados a ningún partido político

- Marcus Alzona**
- Scott Joftus**
- Julie Yang**

Board of Education
District 5
Vote for 1
Non-Partisan Contest
Candidates in this contest may or may not be affiliated with any political party
 Junta de Educación
 Distrito 5
 Vote por Uno
 Contienda no partidista
 Los candidatos en esta contienda pueden estar o no estar afiliados a ningún partido político

- Valerie M. Coll**
- Dawn Iannaco-Hahn**
- Brenda Wolff**

End of Ballot
 Fin de le Papeleta





Official Ballot
Gubernatorial Primary Election
July 19, 2022
State of Maryland, Montgomery County
Non-Partisan Ballot

BS NON 209
013-013

Papeleta Electoral Oficial
 Elección Primaria Gubernamental
 19 de julio del 2022
 Estado de Maryland, Condado de Montgomery
 Papeleta del Sin Partido

Instructions
Instrucciones

Making Selections
Seleccionando



Fill in the oval to the left of the name of your choice. You must blacken the oval completely, and do not make any marks outside of the oval. You do not have to vote in every race.

Llene el óvalo a la izquierda del nombre de su selección. Debe rellenar el óvalo completamente y no haga ninguna marca fuera del óvalo. No tiene que votar en cada contienda.



Do not cross out or erase, or your vote may not count. If you make a mistake or a stray mark, you may ask for a new ballot.

No debe tachar o borrar o su voto no se contará. Si comete un error o hace una marca demás, pueda solicitar una nueva papeleta.

Board of Education At Large
Vote for 1

Non-Partisan Contest
Candidates in this contest may or may not be affiliated with any political party
 Junta de Educación
 Representando el Condado
 Vote por Uno
 Contienda no partidista
 Los candidatos en esta contienda pueden estar o no estar afiliados a ningún partido político

- Mike Erickson**
- Michael Fryar**
- J. "Domenic" Giandomenico**
- Karla Silvestre**

Board of Education
District 1

Vote for 1
Non-Partisan Contest
Candidates in this contest may or may not be affiliated with any political party
 Junta de Educación
 Distrito 1
 Vote por Uno
 Contienda no partidista
 Los candidatos en esta contienda pueden estar o no estar afiliados a ningún partido político

- Alexander Fahmy**
- Jay Guan**
- Grace Rivera Oven**
- Esther L. Wells**

Board of Education
District 3

Vote for 1
Non-Partisan Contest
Candidates in this contest may or may not be affiliated with any political party
 Junta de Educación
 Distrito 3
 Vote por Uno
 Contienda no partidista
 Los candidatos en esta contienda pueden estar o no estar afiliados a ningún partido político

- Marcus Alzona**
- Scott Joftus**
- Julie Yang**

Board of Education
District 5

Vote for 1
Non-Partisan Contest
Candidates in this contest may or may not be affiliated with any political party
 Junta de Educación
 Distrito 5
 Vote por Uno
 Contienda no partidista
 Los candidatos en esta contienda pueden estar o no estar afiliados a ningún partido político

- Valerie M. Coll**
- Dawn Iannaco-Hahn**
- Brenda Wolff**

End of Ballot
 Fin de le Papeleta





Official Ballot
Gubernatorial Primary Election
July 19, 2022
State of Maryland, Montgomery County
Non-Partisan Ballot

BS NON 210
013-014

Papeleta Electoral Oficial
 Elección Primaria Gubernamental
 19 de julio del 2022
 Estado de Maryland, Condado de Montgomery
 Papeleta del Sin Partido

Instructions
Instrucciones

Making Selections
Seleccionando

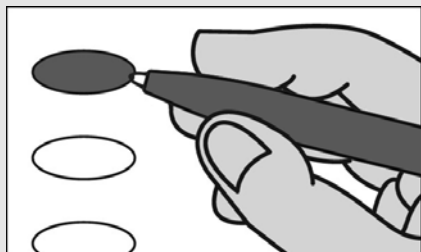

Fill in the oval to the left of the name of your choice. You must blacken the oval completely, and do not make any marks outside of the oval. You do not have to vote in every race.

Llene el óvalo a la izquierda del nombre de su selección. Debe rellenar el óvalo completamente y no haga ninguna marca fuera del óvalo. No tiene que votar en cada contienda.



Do not cross out or erase, or your vote may not count. If you make a mistake or a stray mark, you may ask for a new ballot.

No debe tachar o borrar o su voto no se contará. Si comete un error o hace una marca demás, pueda solicitar una nueva papeleta.

Board of Education At Large
Vote for 1
Non-Partisan Contest
Candidates in this contest may or may not be affiliated with any political party
 Junta de Educación
 Representando el Condado
 Vote por Uno
 Contienda no partidista
 Los candidatos en esta contienda pueden estar o no estar afiliados a ningún partido político

Mike Erickson

Michael Fryar

J. "Domenic" Giandomenico

Karla Silvestre

Board of Education
District 1
Vote for 1
Non-Partisan Contest
Candidates in this contest may or may not be affiliated with any political party
 Junta de Educación
 Distrito 1
 Vote por Uno
 Contienda no partidista
 Los candidatos en esta contienda pueden estar o no estar afiliados a ningún partido político

Alexander Fahmy

Jay Guan

Grace Rivera Oven

Esther L. Wells

Board of Education
District 3
Vote for 1
Non-Partisan Contest
Candidates in this contest may or may not be affiliated with any political party
 Junta de Educación
 Distrito 3
 Vote por Uno
 Contienda no partidista
 Los candidatos en esta contienda pueden estar o no estar afiliados a ningún partido político

Marcus Alzona

Scott Joftus

Julie Yang

Board of Education
District 5
Vote for 1
Non-Partisan Contest
Candidates in this contest may or may not be affiliated with any political party
 Junta de Educación
 Distrito 5
 Vote por Uno
 Contienda no partidista
 Los candidatos en esta contienda pueden estar o no estar afiliados a ningún partido político

Valerie M. Coll

Dawn Iannaco-Hahn

Brenda Wolff

End of Ballot
Fin de le Papeleta





Official Ballot
Gubernatorial Primary Election
July 19, 2022
State of Maryland, Montgomery County
Non-Partisan Ballot

BS NON 211
013-015

Papeleta Electoral Oficial
 Elección Primaria Gubernamental
 19 de julio del 2022
 Estado de Maryland, Condado de Montgomery
 Papeleta del Sin Partido

Instructions
Instrucciones

Making Selections
Seleccionando



Fill in the oval to the left of the name of your choice. You must blacken the oval completely, and do not make any marks outside of the oval. You do not have to vote in every race.

Llene el óvalo a la izquierda del nombre de su selección. Debe rellenar el óvalo completamente y no haga ninguna marca fuera del óvalo. No tiene que votar en cada contienda.



Do not cross out or erase, or your vote may not count. If you make a mistake or a stray mark, you may ask for a new ballot.

No debe tachar o borrar o su voto no se contará. Si comete un error o hace una marca demás, pueda solicitar una nueva papeleta.

Board of Education At Large
Vote for 1

Non-Partisan Contest
Candidates in this contest may or may not be affiliated with any political party
 Junta de Educación
 Representando el Condado
 Vote por Uno
 Contienda no partidista
 Los candidatos en esta contienda pueden estar o no estar afiliados a ningún partido político

Mike Erickson

Michael Fryar

J. "Domenic" Giandomenico

Karla Silvestre

Board of Education
District 1

Vote for 1
Non-Partisan Contest
Candidates in this contest may or may not be affiliated with any political party
 Junta de Educación
 Distrito 1
 Vote por Uno
 Contienda no partidista
 Los candidatos en esta contienda pueden estar o no estar afiliados a ningún partido político

Alexander Fahmy

Jay Guan

Grace Rivera Oven

Esther L. Wells

Board of Education
District 3

Vote for 1
Non-Partisan Contest
Candidates in this contest may or may not be affiliated with any political party
 Junta de Educación
 Distrito 3
 Vote por Uno
 Contienda no partidista
 Los candidatos en esta contienda pueden estar o no estar afiliados a ningún partido político

Marcus Alzona

Scott Joftus

Julie Yang

Board of Education
District 5

Vote for 1
Non-Partisan Contest
Candidates in this contest may or may not be affiliated with any political party
 Junta de Educación
 Distrito 5
 Vote por Uno
 Contienda no partidista
 Los candidatos en esta contienda pueden estar o no estar afiliados a ningún partido político

Valerie M. Coll

Dawn Iannaco-Hahn

Brenda Wolff

End of Ballot
Fin de la Papeleta





Official Ballot
Gubernatorial Primary Election
July 19, 2022
State of Maryland, Montgomery County
Non-Partisan Ballot

BS NON 212
013-016

Papeleta Electoral Oficial
 Elección Primaria Gubernamental
 19 de julio del 2022
 Estado de Maryland, Condado de Montgomery
 Papeleta del Sin Partido

Instructions
Instrucciones

Making Selections
Seleccionando

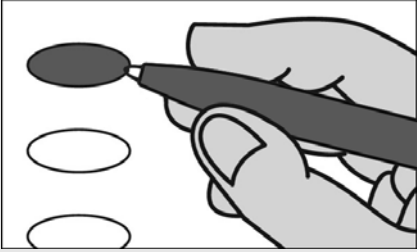

Fill in the oval to the left of the name of your choice. You must blacken the oval completely, and do not make any marks outside of the oval. You do not have to vote in every race.

Llene el óvalo a la izquierda del nombre de su selección. Debe rellenar el óvalo completamente y no haga ninguna marca fuera del óvalo. No tiene que votar en cada contienda.



Do not cross out or erase, or your vote may not count. If you make a mistake or a stray mark, you may ask for a new ballot.

No debe tachar o borrar o su voto no se contará. Si comete un error o hace una marca demás, pueda solicitar una nueva papeleta.

Board of Education At Large
Vote for 1
Non-Partisan Contest
Candidates in this contest may or may not be affiliated with any political party
 Junta de Educación
 Representando el Condado
 Vote por Uno
 Contienda no partidista
 Los candidatos en esta contienda pueden estar o no estar afiliados a ningún partido político

Mike Erickson

Michael Fryar

J. "Domenic" Giandomenico

Karla Silvestre

Board of Education
District 1
Vote for 1
Non-Partisan Contest
Candidates in this contest may or may not be affiliated with any political party
 Junta de Educación
 Distrito 1
 Vote por Uno
 Contienda no partidista
 Los candidatos en esta contienda pueden estar o no estar afiliados a ningún partido político

Alexander Fahmy

Jay Guan

Grace Rivera Oven

Esther L. Wells

Board of Education
District 3
Vote for 1
Non-Partisan Contest
Candidates in this contest may or may not be affiliated with any political party
 Junta de Educación
 Distrito 3
 Vote por Uno
 Contienda no partidista
 Los candidatos en esta contienda pueden estar o no estar afiliados a ningún partido político

Marcus Alzona

Scott Joftus

Julie Yang

Board of Education
District 5
Vote for 1
Non-Partisan Contest
Candidates in this contest may or may not be affiliated with any political party
 Junta de Educación
 Distrito 5
 Vote por Uno
 Contienda no partidista
 Los candidatos en esta contienda pueden estar o no estar afiliados a ningún partido político

Valerie M. Coll

Dawn Iannaco-Hahn

Brenda Wolff

End of Ballot
Fin de le Papeleta





Official Ballot
Gubernatorial Primary Election
July 19, 2022
State of Maryland, Montgomery County
Non-Partisan Ballot

BS NON 213
013-018

Papeleta Electoral Oficial
 Elección Primaria Gubernamental
 19 de julio del 2022
 Estado de Maryland, Condado de Montgomery
 Papeleta del Sin Partido

Instructions
Instrucciones

Making Selections
Seleccionando



Fill in the oval to the left of the name of your choice. You must blacken the oval completely, and do not make any marks outside of the oval. You do not have to vote in every race.

Llene el óvalo a la izquierda del nombre de su selección. Debe rellenar el óvalo completamente y no haga ninguna marca fuera del óvalo. No tiene que votar en cada contienda.



Do not cross out or erase, or your vote may not count. If you make a mistake or a stray mark, you may ask for a new ballot.

No debe tachar o borrar o su voto no se contará. Si comete un error o hace una marca demás, pueda solicitar una nueva papeleta.

Board of Education At Large
Vote for 1

Non-Partisan Contest
Candidates in this contest may or may not be affiliated with any political party
 Junta de Educación
 Representando el Condado
 Vote por Uno
 Contienda no partidista
 Los candidatos en esta contienda pueden estar o no estar afiliados a ningún partido político

- Mike Erickson**
- Michael Fryar**
- J. "Domenic" Giandomenico**
- Karla Silvestre**

Board of Education
District 1

Vote for 1
Non-Partisan Contest
Candidates in this contest may or may not be affiliated with any political party
 Junta de Educación
 Distrito 1
 Vote por Uno
 Contienda no partidista
 Los candidatos en esta contienda pueden estar o no estar afiliados a ningún partido político

- Alexander Fahmy**
- Jay Guan**
- Grace Rivera Oven**
- Esther L. Wells**

Board of Education
District 3

Vote for 1
Non-Partisan Contest
Candidates in this contest may or may not be affiliated with any political party
 Junta de Educación
 Distrito 3
 Vote por Uno
 Contienda no partidista
 Los candidatos en esta contienda pueden estar o no estar afiliados a ningún partido político

- Marcus Alzona**
- Scott Joftus**
- Julie Yang**

Board of Education
District 5

Vote for 1
Non-Partisan Contest
Candidates in this contest may or may not be affiliated with any political party
 Junta de Educación
 Distrito 5
 Vote por Uno
 Contienda no partidista
 Los candidatos en esta contienda pueden estar o no estar afiliados a ningún partido político

- Valerie M. Coll**
- Dawn Iannaco-Hahn**
- Brenda Wolff**

End of Ballot
Fin de le Papeleta





Official Ballot
Gubernatorial Primary Election
July 19, 2022
State of Maryland, Montgomery County
Non-Partisan Ballot

BS NON 214
013-019

Papeleta Electoral Oficial
 Elección Primaria Gubernamental
 19 de julio del 2022
 Estado de Maryland, Condado de Montgomery
 Papeleta del Sin Partido

Instructions
Instrucciones

Making Selections
Seleccionando



Fill in the oval to the left of the name of your choice. You must blacken the oval completely, and do not make any marks outside of the oval. You do not have to vote in every race.

Llene el óvalo a la izquierda del nombre de su selección. Debe rellenar el óvalo completamente y no haga ninguna marca fuera del óvalo. No tiene que votar en cada contienda.



Do not cross out or erase, or your vote may not count. If you make a mistake or a stray mark, you may ask for a new ballot.

No debe tachar o borrar o su voto no se contará. Si comete un error o hace una marca demás, pueda solicitar una nueva papeleta.

Board of Education At Large
Vote for 1

Non-Partisan Contest
Candidates in this contest may or may not be affiliated with any political party
 Junta de Educación
 Representando el Condado
 Vote por Uno
 Contienda no partidista
 Los candidatos en esta contienda pueden estar o no estar afiliados a ningún partido político

- Mike Erickson**
- Michael Fryar**
- J. "Domenic" Giandomenico**
- Karla Silvestre**

Board of Education
District 1

Vote for 1
Non-Partisan Contest
Candidates in this contest may or may not be affiliated with any political party
 Junta de Educación
 Distrito 1
 Vote por Uno
 Contienda no partidista
 Los candidatos en esta contienda pueden estar o no estar afiliados a ningún partido político

- Alexander Fahmy**
- Jay Guan**
- Grace Rivera Oven**
- Esther L. Wells**

Board of Education
District 3

Vote for 1
Non-Partisan Contest
Candidates in this contest may or may not be affiliated with any political party
 Junta de Educación
 Distrito 3
 Vote por Uno
 Contienda no partidista
 Los candidatos en esta contienda pueden estar o no estar afiliados a ningún partido político

- Marcus Alzona**
- Scott Joftus**
- Julie Yang**

Board of Education
District 5

Vote for 1
Non-Partisan Contest
Candidates in this contest may or may not be affiliated with any political party
 Junta de Educación
 Distrito 5
 Vote por Uno
 Contienda no partidista
 Los candidatos en esta contienda pueden estar o no estar afiliados a ningún partido político

- Valerie M. Coll**
- Dawn Iannaco-Hahn**
- Brenda Wolff**

End of Ballot
 Fin de le Papeleta





Official Ballot
Gubernatorial Primary Election
July 19, 2022
State of Maryland, Montgomery County
Non-Partisan Ballot

BS NON 215
013-020

Papeleta Electoral Oficial
 Elección Primaria Gubernamental
 19 de julio del 2022
 Estado de Maryland, Condado de Montgomery
 Papeleta del Sin Partido

Instructions
Instrucciones

Making Selections
Seleccionando

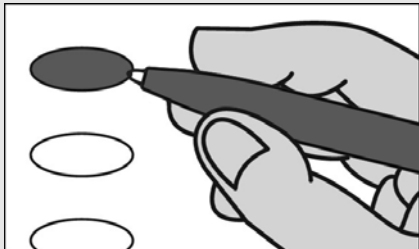

Fill in the oval to the left of the name of your choice. You must blacken the oval completely, and do not make any marks outside of the oval. You do not have to vote in every race.

Llene el óvalo a la izquierda del nombre de su selección. Debe rellenar el óvalo completamente y no haga ninguna marca fuera del óvalo. No tiene que votar en cada contienda.



Do not cross out or erase, or your vote may not count. If you make a mistake or a stray mark, you may ask for a new ballot.

No debe tachar o borrar o su voto no se contará. Si comete un error o hace una marca demás, pueda solicitar una nueva papeleta.

Board of Education At Large
Vote for 1

Non-Partisan Contest
Candidates in this contest may or may not be affiliated with any political party
 Junta de Educación
 Representando el Condado
 Vote por Uno
 Contienda no partidista
 Los candidatos en esta contienda pueden estar o no estar afiliados a ningún partido político

- Mike Erickson**
- Michael Fryar**
- J. "Domenic" Giandomenico**
- Karla Silvestre**

Board of Education
District 1

Vote for 1
Non-Partisan Contest
Candidates in this contest may or may not be affiliated with any political party
 Junta de Educación
 Distrito 1
 Vote por Uno
 Contienda no partidista
 Los candidatos en esta contienda pueden estar o no estar afiliados a ningún partido político

- Alexander Fahmy**
- Jay Guan**
- Grace Rivera Oven**
- Esther L. Wells**

Board of Education
District 3

Vote for 1
Non-Partisan Contest
Candidates in this contest may or may not be affiliated with any political party
 Junta de Educación
 Distrito 3
 Vote por Uno
 Contienda no partidista
 Los candidatos en esta contienda pueden estar o no estar afiliados a ningún partido político

- Marcus Alzona**
- Scott Joftus**
- Julie Yang**

Board of Education
District 5

Vote for 1
Non-Partisan Contest
Candidates in this contest may or may not be affiliated with any political party
 Junta de Educación
 Distrito 5
 Vote por Uno
 Contienda no partidista
 Los candidatos en esta contienda pueden estar o no estar afiliados a ningún partido político

- Valerie M. Coll**
- Dawn Iannaco-Hahn**
- Brenda Wolff**

End of Ballot
 Fin de le Papeleta





Official Ballot
Gubernatorial Primary Election
July 19, 2022
State of Maryland, Montgomery County
Non-Partisan Ballot

BS NON 216
013-021

Papeleta Electoral Oficial
 Elección Primaria Gubernamental
 19 de julio del 2022
 Estado de Maryland, Condado de Montgomery
 Papeleta del Sin Partido

Instructions
Instrucciones

Making Selections
Seleccionando



Fill in the oval to the left of the name of your choice. You must blacken the oval completely, and do not make any marks outside of the oval. You do not have to vote in every race.

Llene el óvalo a la izquierda del nombre de su selección. Debe rellenar el óvalo completamente y no haga ninguna marca fuera del óvalo. No tiene que votar en cada contienda.



Do not cross out or erase, or your vote may not count. If you make a mistake or a stray mark, you may ask for a new ballot.

No debe tachar o borrar o su voto no se contará. Si comete un error o hace una marca demás, pueda solicitar una nueva papeleta.

Board of Education At Large
Vote for 1

Non-Partisan Contest
Candidates in this contest may or may not be affiliated with any political party
 Junta de Educación
 Representando el Condado
 Vote por Uno
 Contienda no partidista
 Los candidatos en esta contienda pueden estar o no estar afiliados a ningún partido político

Mike Erickson

Michael Fryar

J. "Domenic" Giandomenico

Karla Silvestre

Board of Education
District 1

Vote for 1
Non-Partisan Contest
Candidates in this contest may or may not be affiliated with any political party
 Junta de Educación
 Distrito 1
 Vote por Uno
 Contienda no partidista
 Los candidatos en esta contienda pueden estar o no estar afiliados a ningún partido político

Alexander Fahmy

Jay Guan

Grace Rivera Oven

Esther L. Wells

Board of Education
District 3

Vote for 1
Non-Partisan Contest
Candidates in this contest may or may not be affiliated with any political party
 Junta de Educación
 Distrito 3
 Vote por Uno
 Contienda no partidista
 Los candidatos en esta contienda pueden estar o no estar afiliados a ningún partido político

Marcus Alzona

Scott Joftus

Julie Yang

Board of Education
District 5

Vote for 1
Non-Partisan Contest
Candidates in this contest may or may not be affiliated with any political party
 Junta de Educación
 Distrito 5
 Vote por Uno
 Contienda no partidista
 Los candidatos en esta contienda pueden estar o no estar afiliados a ningún partido político

Valerie M. Coll

Dawn Iannaco-Hahn

Brenda Wolff

End of Ballot
Fin de le Papeleta





Official Ballot
Gubernatorial Primary Election
July 19, 2022
State of Maryland, Montgomery County
Non-Partisan Ballot

BS NON 217
013-022

Papeleta Electoral Oficial
 Elección Primaria Gubernamental
 19 de julio del 2022
 Estado de Maryland, Condado de Montgomery
 Papeleta del Sin Partido

Instructions
Instrucciones

Making Selections
Seleccionando



Fill in the oval to the left of the name of your choice. You must blacken the oval completely, and do not make any marks outside of the oval. You do not have to vote in every race.

Llene el óvalo a la izquierda del nombre de su selección. Debe rellenar el óvalo completamente y no haga ninguna marca fuera del óvalo. No tiene que votar en cada contienda.



Do not cross out or erase, or your vote may not count. If you make a mistake or a stray mark, you may ask for a new ballot.

No debe tachar o borrar o su voto no se contará. Si comete un error o hace una marca demás, pueda solicitar una nueva papeleta.

Board of Education At Large
Vote for 1
Non-Partisan Contest
Candidates in this contest may or may not be affiliated with any political party
 Junta de Educación
 Representando el Condado
 Vote por Uno
 Contienda no partidista
 Los candidatos en esta contienda pueden estar o no estar afiliados a ningún partido político

Mike Erickson

Michael Fryar

J. "Domenic" Giandomenico

Karla Silvestre

Board of Education
District 1
Vote for 1
Non-Partisan Contest
Candidates in this contest may or may not be affiliated with any political party
 Junta de Educación
 Distrito 1
 Vote por Uno
 Contienda no partidista
 Los candidatos en esta contienda pueden estar o no estar afiliados a ningún partido político

Alexander Fahmy

Jay Guan

Grace Rivera Oven

Esther L. Wells

Board of Education
District 3
Vote for 1
Non-Partisan Contest
Candidates in this contest may or may not be affiliated with any political party
 Junta de Educación
 Distrito 3
 Vote por Uno
 Contienda no partidista
 Los candidatos en esta contienda pueden estar o no estar afiliados a ningún partido político

Marcus Alzona

Scott Joftus

Julie Yang

Board of Education
District 5
Vote for 1
Non-Partisan Contest
Candidates in this contest may or may not be affiliated with any political party
 Junta de Educación
 Distrito 5
 Vote por Uno
 Contienda no partidista
 Los candidatos en esta contienda pueden estar o no estar afiliados a ningún partido político

Valerie M. Coll

Dawn Iannaco-Hahn

Brenda Wolff

End of Ballot
Fin de le Papeleta





Official Ballot
Gubernatorial Primary Election
July 19, 2022
State of Maryland, Montgomery County
Non-Partisan Ballot

BS NON 218
013-023

Papeleta Electoral Oficial
 Elección Primaria Gubernamental
 19 de julio del 2022
 Estado de Maryland, Condado de Montgomery
 Papeleta del Sin Partido

Instructions
Instrucciones

Making Selections
Seleccionando



Fill in the oval to the left of the name of your choice. You must blacken the oval completely, and do not make any marks outside of the oval. You do not have to vote in every race.

Llene el óvalo a la izquierda del nombre de su selección. Debe rellenar el óvalo completamente y no haga ninguna marca fuera del óvalo. No tiene que votar en cada contienda.



Do not cross out or erase, or your vote may not count. If you make a mistake or a stray mark, you may ask for a new ballot.

No debe tachar o borrar o su voto no se contará. Si comete un error o hace una marca demás, pueda solicitar una nueva papeleta.

Board of Education At Large
Vote for 1

Non-Partisan Contest
Candidates in this contest may or may not be affiliated with any political party
 Junta de Educación
 Representando el Condado
 Vote por Uno
 Contienda no partidista
 Los candidatos en esta contienda pueden estar o no estar afiliados a ningún partido político

- Mike Erickson**
- Michael Fryar**
- J. "Domenic" Giandomenico**
- Karla Silvestre**

Board of Education
District 1

Vote for 1
Non-Partisan Contest
Candidates in this contest may or may not be affiliated with any political party
 Junta de Educación
 Distrito 1
 Vote por Uno
 Contienda no partidista
 Los candidatos en esta contienda pueden estar o no estar afiliados a ningún partido político

- Alexander Fahmy**
- Jay Guan**
- Grace Rivera Oven**
- Esther L. Wells**

Board of Education
District 3

Vote for 1
Non-Partisan Contest
Candidates in this contest may or may not be affiliated with any political party
 Junta de Educación
 Distrito 3
 Vote por Uno
 Contienda no partidista
 Los candidatos en esta contienda pueden estar o no estar afiliados a ningún partido político

- Marcus Alzona**
- Scott Joftus**
- Julie Yang**

Board of Education
District 5

Vote for 1
Non-Partisan Contest
Candidates in this contest may or may not be affiliated with any political party
 Junta de Educación
 Distrito 5
 Vote por Uno
 Contienda no partidista
 Los candidatos en esta contienda pueden estar o no estar afiliados a ningún partido político

- Valerie M. Coll**
- Dawn Iannaco-Hahn**
- Brenda Wolff**

End of Ballot
 Fin de la Papeleta





Official Ballot
Gubernatorial Primary Election
July 19, 2022
State of Maryland, Montgomery County
Non-Partisan Ballot

BS NON 219
013-024

Papeleta Electoral Oficial
 Elección Primaria Gubernamental
 19 de julio del 2022
 Estado de Maryland, Condado de Montgomery
 Papeleta del Sin Partido

Instructions
Instrucciones

Making Selections
Seleccionando



Fill in the oval to the left of the name of your choice. You must blacken the oval completely, and do not make any marks outside of the oval. You do not have to vote in every race.

Llene el óvalo a la izquierda del nombre de su selección. Debe rellenar el óvalo completamente y no haga ninguna marca fuera del óvalo. No tiene que votar en cada contienda.



Do not cross out or erase, or your vote may not count. If you make a mistake or a stray mark, you may ask for a new ballot.

No debe tachar o borrar o su voto no se contará. Si comete un error o hace una marca demás, pueda solicitar una nueva papeleta.

Board of Education At Large
Vote for 1

Non-Partisan Contest
Candidates in this contest may or may not be affiliated with any political party
 Junta de Educación
 Representando el Condado
 Vote por Uno
 Contienda no partidista
 Los candidatos en esta contienda pueden estar o no estar afiliados a ningún partido político

- Mike Erickson**
- Michael Fryar**
- J. "Domenic" Giandomenico**
- Karla Silvestre**

Board of Education
District 1

Vote for 1
Non-Partisan Contest
Candidates in this contest may or may not be affiliated with any political party
 Junta de Educación
 Distrito 1
 Vote por Uno
 Contienda no partidista
 Los candidatos en esta contienda pueden estar o no estar afiliados a ningún partido político

- Alexander Fahmy**
- Jay Guan**
- Grace Rivera Oven**
- Esther L. Wells**

Board of Education
District 3

Vote for 1
Non-Partisan Contest
Candidates in this contest may or may not be affiliated with any political party
 Junta de Educación
 Distrito 3
 Vote por Uno
 Contienda no partidista
 Los candidatos en esta contienda pueden estar o no estar afiliados a ningún partido político

- Marcus Alzona**
- Scott Joftus**
- Julie Yang**

Board of Education
District 5

Vote for 1
Non-Partisan Contest
Candidates in this contest may or may not be affiliated with any political party
 Junta de Educación
 Distrito 5
 Vote por Uno
 Contienda no partidista
 Los candidatos en esta contienda pueden estar o no estar afiliados a ningún partido político

- Valerie M. Coll**
- Dawn Iannaco-Hahn**
- Brenda Wolff**

End of Ballot
 Fin de le Papeleta





Official Ballot
Gubernatorial Primary Election
July 19, 2022
State of Maryland, Montgomery County
Non-Partisan Ballot

BS NON 220
013-025

Papeleta Electoral Oficial
 Elección Primaria Gubernamental
 19 de julio del 2022
 Estado de Maryland, Condado de Montgomery
 Papeleta del Sin Partido

Instructions
Instrucciones

Making Selections
Seleccionando



Fill in the oval to the left of the name of your choice. You must blacken the oval completely, and do not make any marks outside of the oval. You do not have to vote in every race.

Llene el óvalo a la izquierda del nombre de su selección. Debe rellenar el óvalo completamente y no haga ninguna marca fuera del óvalo. No tiene que votar en cada contienda.



Do not cross out or erase, or your vote may not count. If you make a mistake or a stray mark, you may ask for a new ballot.

No debe tachar o borrar o su voto no se contará. Si comete un error o hace una marca demás, pueda solicitar una nueva papeleta.

Board of Education At Large
Vote for 1

Non-Partisan Contest
Candidates in this contest may or may not be affiliated with any political party
 Junta de Educación
 Representando el Condado
 Vote por Uno
 Contienda no partidista
 Los candidatos en esta contienda pueden estar o no estar afiliados a ningún partido político

- Mike Erickson**
- Michael Fryar**
- J. "Domenic" Giandomenico**
- Karla Silvestre**

Board of Education
District 1

Vote for 1
Non-Partisan Contest
Candidates in this contest may or may not be affiliated with any political party
 Junta de Educación
 Distrito 1
 Vote por Uno
 Contienda no partidista
 Los candidatos en esta contienda pueden estar o no estar afiliados a ningún partido político

- Alexander Fahmy**
- Jay Guan**
- Grace Rivera Oven**
- Esther L. Wells**

Board of Education
District 3

Vote for 1
Non-Partisan Contest
Candidates in this contest may or may not be affiliated with any political party
 Junta de Educación
 Distrito 3
 Vote por Uno
 Contienda no partidista
 Los candidatos en esta contienda pueden estar o no estar afiliados a ningún partido político

- Marcus Alzona**
- Scott Joftus**
- Julie Yang**

Board of Education
District 5

Vote for 1
Non-Partisan Contest
Candidates in this contest may or may not be affiliated with any political party
 Junta de Educación
 Distrito 5
 Vote por Uno
 Contienda no partidista
 Los candidatos en esta contienda pueden estar o no estar afiliados a ningún partido político

- Valerie M. Coll**
- Dawn Iannaco-Hahn**
- Brenda Wolff**

End of Ballot
Fin de le Papeleta





Official Ballot
Gubernatorial Primary Election
July 19, 2022
State of Maryland, Montgomery County
Non-Partisan Ballot

BS NON 221
013-027

Papeleta Electoral Oficial
 Elección Primaria Gubernamental
 19 de julio del 2022
 Estado de Maryland, Condado de Montgomery
 Papeleta del Sin Partido

Instructions
Instrucciones

Making Selections
Seleccionando



Fill in the oval to the left of the name of your choice. You must blacken the oval completely, and do not make any marks outside of the oval. You do not have to vote in every race.

Llene el óvalo a la izquierda del nombre de su selección. Debe rellenar el óvalo completamente y no haga ninguna marca fuera del óvalo. No tiene que votar en cada contienda.



Do not cross out or erase, or your vote may not count. If you make a mistake or a stray mark, you may ask for a new ballot.

No debe tachar o borrar o su voto no se contará. Si comete un error o hace una marca demás, pueda solicitar una nueva papeleta.

Board of Education At Large
Vote for 1

Non-Partisan Contest
Candidates in this contest may or may not be affiliated with any political party
 Junta de Educación
 Representando el Condado
 Vote por Uno
 Contienda no partidista
 Los candidatos en esta contienda pueden estar o no estar afiliados a ningún partido político

- Mike Erickson**
- Michael Fryar**
- J. "Domenic" Giandomenico**
- Karla Silvestre**

Board of Education
District 1

Vote for 1
Non-Partisan Contest
Candidates in this contest may or may not be affiliated with any political party
 Junta de Educación
 Distrito 1
 Vote por Uno
 Contienda no partidista
 Los candidatos en esta contienda pueden estar o no estar afiliados a ningún partido político

- Alexander Fahmy**
- Jay Guan**
- Grace Rivera Oven**
- Esther L. Wells**

Board of Education
District 3

Vote for 1
Non-Partisan Contest
Candidates in this contest may or may not be affiliated with any political party
 Junta de Educación
 Distrito 3
 Vote por Uno
 Contienda no partidista
 Los candidatos en esta contienda pueden estar o no estar afiliados a ningún partido político

- Marcus Alzona**
- Scott Joftus**
- Julie Yang**

Board of Education
District 5

Vote for 1
Non-Partisan Contest
Candidates in this contest may or may not be affiliated with any political party
 Junta de Educación
 Distrito 5
 Vote por Uno
 Contienda no partidista
 Los candidatos en esta contienda pueden estar o no estar afiliados a ningún partido político

- Valerie M. Coll**
- Dawn Iannaco-Hahn**
- Brenda Wolff**

End of Ballot
 Fin de le Papeleta





Official Ballot
Gubernatorial Primary Election
July 19, 2022
State of Maryland, Montgomery County
Non-Partisan Ballot

BS NON 222
013-028

Papeleta Electoral Oficial
 Elección Primaria Gubernamental
 19 de julio del 2022
 Estado de Maryland, Condado de Montgomery
 Papeleta del Sin Partido

Instructions
Instrucciones

Making Selections
Seleccionando



Fill in the oval to the left of the name of your choice. You must blacken the oval completely, and do not make any marks outside of the oval. You do not have to vote in every race.

Llene el óvalo a la izquierda del nombre de su selección. Debe rellenar el óvalo completamente y no haga ninguna marca fuera del óvalo. No tiene que votar en cada contienda.



Do not cross out or erase, or your vote may not count. If you make a mistake or a stray mark, you may ask for a new ballot.

No debe tachar o borrar o su voto no se contará. Si comete un error o hace una marca demás, pueda solicitar una nueva papeleta.

Board of Education At Large
Vote for 1

Non-Partisan Contest
Candidates in this contest may or may not be affiliated with any political party
 Junta de Educación
 Representando el Condado
 Vote por Uno
 Contienda no partidista
 Los candidatos en esta contienda pueden estar o no estar afiliados a ningún partido político

- Mike Erickson**
- Michael Fryar**
- J. "Domenic" Giandomenico**
- Karla Silvestre**

Board of Education
District 1

Vote for 1
Non-Partisan Contest
Candidates in this contest may or may not be affiliated with any political party
 Junta de Educación
 Distrito 1
 Vote por Uno
 Contienda no partidista
 Los candidatos en esta contienda pueden estar o no estar afiliados a ningún partido político

- Alexander Fahmy**
- Jay Guan**
- Grace Rivera Oven**
- Esther L. Wells**

Board of Education
District 3

Vote for 1
Non-Partisan Contest
Candidates in this contest may or may not be affiliated with any political party
 Junta de Educación
 Distrito 3
 Vote por Uno
 Contienda no partidista
 Los candidatos en esta contienda pueden estar o no estar afiliados a ningún partido político

- Marcus Alzona**
- Scott Joftus**
- Julie Yang**

Board of Education
District 5

Vote for 1
Non-Partisan Contest
Candidates in this contest may or may not be affiliated with any political party
 Junta de Educación
 Distrito 5
 Vote por Uno
 Contienda no partidista
 Los candidatos en esta contienda pueden estar o no estar afiliados a ningún partido político

- Valerie M. Coll**
- Dawn Iannaco-Hahn**
- Brenda Wolff**

End of Ballot
 Fin de le Papeleta





Official Ballot
Gubernatorial Primary Election
July 19, 2022
State of Maryland, Montgomery County
Non-Partisan Ballot

BS NON 223
013-029

Papeleta Electoral Oficial
 Elección Primaria Gubernamental
 19 de julio del 2022
 Estado de Maryland, Condado de Montgomery
 Papeleta del Sin Partido

Instructions
Instrucciones

Making Selections
Seleccionando



Fill in the oval to the left of the name of your choice. You must blacken the oval completely, and do not make any marks outside of the oval. You do not have to vote in every race.

Llene el óvalo a la izquierda del nombre de su selección. Debe rellenar el óvalo completamente y no haga ninguna marca fuera del óvalo. No tiene que votar en cada contienda.



Do not cross out or erase, or your vote may not count. If you make a mistake or a stray mark, you may ask for a new ballot.

No debe tachar o borrar o su voto no se contará. Si comete un error o hace una marca demás, pueda solicitar una nueva papeleta.

Board of Education At Large
Vote for 1
Non-Partisan Contest
Candidates in this contest may or may not be affiliated with any political party
 Junta de Educación
 Representando el Condado
 Vote por Uno
 Contienda no partidista
 Los candidatos en esta contienda pueden estar o no estar afiliados a ningún partido político

- Mike Erickson**
- Michael Fryar**
- J. "Domenic" Giandomenico**
- Karla Silvestre**

Board of Education
District 1
Vote for 1
Non-Partisan Contest
Candidates in this contest may or may not be affiliated with any political party
 Junta de Educación
 Distrito 1
 Vote por Uno
 Contienda no partidista
 Los candidatos en esta contienda pueden estar o no estar afiliados a ningún partido político

- Alexander Fahmy**
- Jay Guan**
- Grace Rivera Oven**
- Esther L. Wells**

Board of Education
District 3
Vote for 1
Non-Partisan Contest
Candidates in this contest may or may not be affiliated with any political party
 Junta de Educación
 Distrito 3
 Vote por Uno
 Contienda no partidista
 Los candidatos en esta contienda pueden estar o no estar afiliados a ningún partido político

- Marcus Alzona**
- Scott Joftus**
- Julie Yang**

Board of Education
District 5
Vote for 1
Non-Partisan Contest
Candidates in this contest may or may not be affiliated with any political party
 Junta de Educación
 Distrito 5
 Vote por Uno
 Contienda no partidista
 Los candidatos en esta contienda pueden estar o no estar afiliados a ningún partido político

- Valerie M. Coll**
- Dawn Iannaco-Hahn**
- Brenda Wolff**

End of Ballot
 Fin de la Papeleta





Official Ballot
Gubernatorial Primary Election
July 19, 2022
State of Maryland, Montgomery County
Non-Partisan Ballot

BS NON 224
013-031

Papeleta Electoral Oficial
 Elección Primaria Gubernamental
 19 de julio del 2022
 Estado de Maryland, Condado de Montgomery
 Papeleta del Sin Partido

Instructions
Instrucciones

Making Selections
Seleccionando



Fill in the oval to the left of the name of your choice. You must blacken the oval completely, and do not make any marks outside of the oval. You do not have to vote in every race.

Llene el óvalo a la izquierda del nombre de su selección. Debe rellenar el óvalo completamente y no haga ninguna marca fuera del óvalo. No tiene que votar en cada contienda.



Do not cross out or erase, or your vote may not count. If you make a mistake or a stray mark, you may ask for a new ballot.

No debe tachar o borrar o su voto no se contará. Si comete un error o hace una marca demás, pueda solicitar una nueva papeleta.

Board of Education At Large
Vote for 1

Non-Partisan Contest
Candidates in this contest may or may not be affiliated with any political party
 Junta de Educación
 Representando el Condado
 Vote por Uno
 Contienda no partidista
 Los candidatos en esta contienda pueden estar o no estar afiliados a ningún partido político

- Mike Erickson**
- Michael Fryar**
- J. "Domenic" Giandomenico**
- Karla Silvestre**

Board of Education
District 1

Vote for 1
Non-Partisan Contest
Candidates in this contest may or may not be affiliated with any political party
 Junta de Educación
 Distrito 1
 Vote por Uno
 Contienda no partidista
 Los candidatos en esta contienda pueden estar o no estar afiliados a ningún partido político

- Alexander Fahmy**
- Jay Guan**
- Grace Rivera Oven**
- Esther L. Wells**

Board of Education
District 3

Vote for 1
Non-Partisan Contest
Candidates in this contest may or may not be affiliated with any political party
 Junta de Educación
 Distrito 3
 Vote por Uno
 Contienda no partidista
 Los candidatos en esta contienda pueden estar o no estar afiliados a ningún partido político

- Marcus Alzona**
- Scott Joftus**
- Julie Yang**

Board of Education
District 5

Vote for 1
Non-Partisan Contest
Candidates in this contest may or may not be affiliated with any political party
 Junta de Educación
 Distrito 5
 Vote por Uno
 Contienda no partidista
 Los candidatos en esta contienda pueden estar o no estar afiliados a ningún partido político

- Valerie M. Coll**
- Dawn Iannaco-Hahn**
- Brenda Wolff**

End of Ballot
Fin de le Papeleta





Official Ballot
Gubernatorial Primary Election
July 19, 2022
State of Maryland, Montgomery County
Non-Partisan Ballot

BS NON 225
013-032

Papeleta Electoral Oficial
 Elección Primaria Gubernamental
 19 de julio del 2022
 Estado de Maryland, Condado de Montgomery
 Papeleta del Sin Partido

Instructions
Instrucciones

Making Selections
Seleccionando

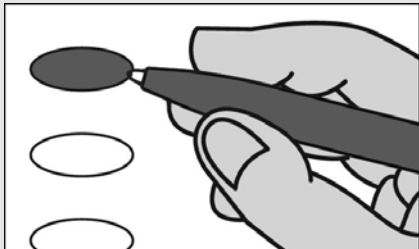

Fill in the oval to the left of the name of your choice. You must blacken the oval completely, and do not make any marks outside of the oval. You do not have to vote in every race.

Llene el óvalo a la izquierda del nombre de su selección. Debe rellenar el óvalo completamente y no haga ninguna marca fuera del óvalo. No tiene que votar en cada contienda.



Do not cross out or erase, or your vote may not count. If you make a mistake or a stray mark, you may ask for a new ballot.

No debe tachar o borrar o su voto no se contará. Si comete un error o hace una marca demás, pueda solicitar una nueva papeleta.

Board of Education At Large
Vote for 1
Non-Partisan Contest
Candidates in this contest may or may not be affiliated with any political party
 Junta de Educación
 Representando el Condado
 Vote por Uno
 Contienda no partidista
 Los candidatos en esta contienda pueden estar o no estar afiliados a ningún partido político

Mike Erickson

Michael Fryar

J. "Domenic" Giandomenico

Karla Silvestre

Board of Education
District 1
Vote for 1
Non-Partisan Contest
Candidates in this contest may or may not be affiliated with any political party
 Junta de Educación
 Distrito 1
 Vote por Uno
 Contienda no partidista
 Los candidatos en esta contienda pueden estar o no estar afiliados a ningún partido político

Alexander Fahmy

Jay Guan

Grace Rivera Oven

Esther L. Wells

Board of Education
District 3
Vote for 1
Non-Partisan Contest
Candidates in this contest may or may not be affiliated with any political party
 Junta de Educación
 Distrito 3
 Vote por Uno
 Contienda no partidista
 Los candidatos en esta contienda pueden estar o no estar afiliados a ningún partido político

Marcus Alzona

Scott Joftus

Julie Yang

Board of Education
District 5
Vote for 1
Non-Partisan Contest
Candidates in this contest may or may not be affiliated with any political party
 Junta de Educación
 Distrito 5
 Vote por Uno
 Contienda no partidista
 Los candidatos en esta contienda pueden estar o no estar afiliados a ningún partido político

Valerie M. Coll

Dawn Iannaco-Hahn

Brenda Wolff

End of Ballot
Fin de le Papeleta





Official Ballot
Gubernatorial Primary Election
July 19, 2022
State of Maryland, Montgomery County
Non-Partisan Ballot

BS NON 226
013-033

Papeleta Electoral Oficial
 Elección Primaria Gubernamental
 19 de julio del 2022
 Estado de Maryland, Condado de Montgomery
 Papeleta del Sin Partido

Instructions
Instrucciones

Making Selections
Seleccionando

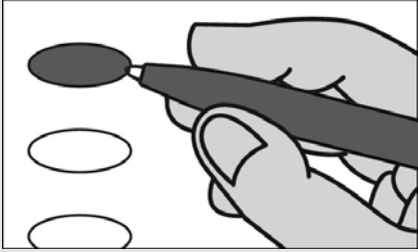

Fill in the oval to the left of the name of your choice. You must blacken the oval completely, and do not make any marks outside of the oval. You do not have to vote in every race.

Llene el óvalo a la izquierda del nombre de su selección. Debe rellenar el óvalo completamente y no haga ninguna marca fuera del óvalo. No tiene que votar en cada contienda.



Do not cross out or erase, or your vote may not count. If you make a mistake or a stray mark, you may ask for a new ballot.

No debe tachar o borrar o su voto no se contará. Si comete un error o hace una marca demás, pueda solicitar una nueva papeleta.

Board of Education At Large
Vote for 1

Non-Partisan Contest
Candidates in this contest may or may not be affiliated with any political party
 Junta de Educación
 Representando el Condado
 Vote por Uno
 Contienda no partidista
 Los candidatos en esta contienda pueden estar o no estar afiliados a ningún partido político

- Mike Erickson**
- Michael Fryar**
- J. "Domenic" Giandomenico**
- Karla Silvestre**

Board of Education
District 1

Vote for 1
Non-Partisan Contest
Candidates in this contest may or may not be affiliated with any political party
 Junta de Educación
 Distrito 1
 Vote por Uno
 Contienda no partidista
 Los candidatos en esta contienda pueden estar o no estar afiliados a ningún partido político

- Alexander Fahmy**
- Jay Guan**
- Grace Rivera Oven**
- Esther L. Wells**

Board of Education
District 3

Vote for 1
Non-Partisan Contest
Candidates in this contest may or may not be affiliated with any political party
 Junta de Educación
 Distrito 3
 Vote por Uno
 Contienda no partidista
 Los candidatos en esta contienda pueden estar o no estar afiliados a ningún partido político

- Marcus Alzona**
- Scott Joftus**
- Julie Yang**

Board of Education
District 5

Vote for 1
Non-Partisan Contest
Candidates in this contest may or may not be affiliated with any political party
 Junta de Educación
 Distrito 5
 Vote por Uno
 Contienda no partidista
 Los candidatos en esta contienda pueden estar o no estar afiliados a ningún partido político

- Valerie M. Coll**
- Dawn Iannaco-Hahn**
- Brenda Wolff**

End of Ballot
 Fin de le Papeleta





Official Ballot
Gubernatorial Primary Election
July 19, 2022
State of Maryland, Montgomery County
Non-Partisan Ballot

BS NON 227
013-034

Papeleta Electoral Oficial
 Elección Primaria Gubernamental
 19 de julio del 2022
 Estado de Maryland, Condado de Montgomery
 Papeleta del Sin Partido

Instructions
Instrucciones

Making Selections
Seleccionando



Fill in the oval to the left of the name of your choice. You must blacken the oval completely, and do not make any marks outside of the oval. You do not have to vote in every race.

Llene el óvalo a la izquierda del nombre de su selección. Debe rellenar el óvalo completamente y no haga ninguna marca fuera del óvalo. No tiene que votar en cada contienda.



Do not cross out or erase, or your vote may not count. If you make a mistake or a stray mark, you may ask for a new ballot.

No debe tachar o borrar o su voto no se contará. Si comete un error o hace una marca demás, pueda solicitar una nueva papeleta.

Board of Education At Large
Vote for 1
Non-Partisan Contest
Candidates in this contest may or may not be affiliated with any political party
 Junta de Educación
 Representando el Condado
 Vote por Uno
 Contienda no partidista
 Los candidatos en esta contienda pueden estar o no estar afiliados a ningún partido político

- Mike Erickson**
- Michael Fryar**
- J. "Domenic" Giandomenico**
- Karla Silvestre**

Board of Education
District 1
Vote for 1
Non-Partisan Contest
Candidates in this contest may or may not be affiliated with any political party
 Junta de Educación
 Distrito 1
 Vote por Uno
 Contienda no partidista
 Los candidatos en esta contienda pueden estar o no estar afiliados a ningún partido político

- Alexander Fahmy**
- Jay Guan**
- Grace Rivera Oven**
- Esther L. Wells**

Board of Education
District 3
Vote for 1
Non-Partisan Contest
Candidates in this contest may or may not be affiliated with any political party
 Junta de Educación
 Distrito 3
 Vote por Uno
 Contienda no partidista
 Los candidatos en esta contienda pueden estar o no estar afiliados a ningún partido político

- Marcus Alzona**
- Scott Joftus**
- Julie Yang**

Board of Education
District 5
Vote for 1
Non-Partisan Contest
Candidates in this contest may or may not be affiliated with any political party
 Junta de Educación
 Distrito 5
 Vote por Uno
 Contienda no partidista
 Los candidatos en esta contienda pueden estar o no estar afiliados a ningún partido político

- Valerie M. Coll**
- Dawn Iannaco-Hahn**
- Brenda Wolff**

End of Ballot
 Fin de le Papeleta





Official Ballot
Gubernatorial Primary Election
July 19, 2022
State of Maryland, Montgomery County
Non-Partisan Ballot

BS NON 228
013-035

Papeleta Electoral Oficial
 Elección Primaria Gubernamental
 19 de julio del 2022
 Estado de Maryland, Condado de Montgomery
 Papeleta del Sin Partido

Instructions
Instrucciones

Making Selections
Seleccionando



Fill in the oval to the left of the name of your choice. You must blacken the oval completely, and do not make any marks outside of the oval. You do not have to vote in every race.

Llene el óvalo a la izquierda del nombre de su selección. Debe rellenar el óvalo completamente y no haga ninguna marca fuera del óvalo. No tiene que votar en cada contienda.



Do not cross out or erase, or your vote may not count. If you make a mistake or a stray mark, you may ask for a new ballot.

No debe tachar o borrar o su voto no se contará. Si comete un error o hace una marca demás, pueda solicitar una nueva papeleta.

Board of Education At Large
Vote for 1

Non-Partisan Contest
Candidates in this contest may or may not be affiliated with any political party
 Junta de Educación
 Representando el Condado
 Vote por Uno
 Contienda no partidista
 Los candidatos en esta contienda pueden estar o no estar afiliados a ningún partido político

- Mike Erickson**
- Michael Fryar**
- J. "Domenic" Giandomenico**
- Karla Silvestre**

Board of Education
District 1

Vote for 1
Non-Partisan Contest
Candidates in this contest may or may not be affiliated with any political party
 Junta de Educación
 Distrito 1
 Vote por Uno
 Contienda no partidista
 Los candidatos en esta contienda pueden estar o no estar afiliados a ningún partido político

- Alexander Fahmy**
- Jay Guan**
- Grace Rivera Oven**
- Esther L. Wells**

Board of Education
District 3

Vote for 1
Non-Partisan Contest
Candidates in this contest may or may not be affiliated with any political party
 Junta de Educación
 Distrito 3
 Vote por Uno
 Contienda no partidista
 Los candidatos en esta contienda pueden estar o no estar afiliados a ningún partido político

- Marcus Alzona**
- Scott Joftus**
- Julie Yang**

Board of Education
District 5

Vote for 1
Non-Partisan Contest
Candidates in this contest may or may not be affiliated with any political party
 Junta de Educación
 Distrito 5
 Vote por Uno
 Contienda no partidista
 Los candidatos en esta contienda pueden estar o no estar afiliados a ningún partido político

- Valerie M. Coll**
- Dawn Iannaco-Hahn**
- Brenda Wolff**

End of Ballot
 Fin de le Papeleta





Official Ballot
Gubernatorial Primary Election
July 19, 2022
State of Maryland, Montgomery County
Non-Partisan Ballot

BS NON 229
013-036

Papeleta Electoral Oficial
 Elección Primaria Gubernamental
 19 de julio del 2022
 Estado de Maryland, Condado de Montgomery
 Papeleta del Sin Partido

Instructions
Instrucciones

Making Selections
Seleccionando

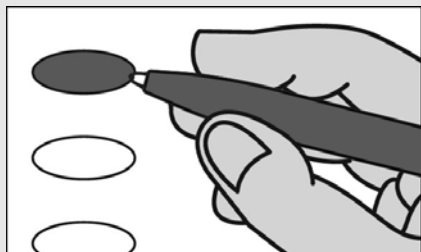

Fill in the oval to the left of the name of your choice. You must blacken the oval completely, and do not make any marks outside of the oval. You do not have to vote in every race.

Llene el óvalo a la izquierda del nombre de su selección. Debe rellenar el óvalo completamente y no haga ninguna marca fuera del óvalo. No tiene que votar en cada contienda.



Do not cross out or erase, or your vote may not count. If you make a mistake or a stray mark, you may ask for a new ballot.

No debe tachar o borrar o su voto no se contará. Si comete un error o hace una marca demás, pueda solicitar una nueva papeleta.

Board of Education At Large
Vote for 1

Non-Partisan Contest
Candidates in this contest may or may not be affiliated with any political party
 Junta de Educación
 Representando el Condado
 Vote por Uno
 Contienda no partidista
 Los candidatos en esta contienda pueden estar o no estar afiliados a ningún partido político

Mike Erickson

Michael Fryar

J. "Domenic" Giandomenico

Karla Silvestre

Board of Education
District 1

Vote for 1
Non-Partisan Contest
Candidates in this contest may or may not be affiliated with any political party
 Junta de Educación
 Distrito 1
 Vote por Uno
 Contienda no partidista
 Los candidatos en esta contienda pueden estar o no estar afiliados a ningún partido político

Alexander Fahmy

Jay Guan

Grace Rivera Oven

Esther L. Wells

Board of Education
District 3

Vote for 1
Non-Partisan Contest
Candidates in this contest may or may not be affiliated with any political party
 Junta de Educación
 Distrito 3
 Vote por Uno
 Contienda no partidista
 Los candidatos en esta contienda pueden estar o no estar afiliados a ningún partido político

Marcus Alzona

Scott Joftus

Julie Yang

Board of Education
District 5

Vote for 1
Non-Partisan Contest
Candidates in this contest may or may not be affiliated with any political party
 Junta de Educación
 Distrito 5
 Vote por Uno
 Contienda no partidista
 Los candidatos en esta contienda pueden estar o no estar afiliados a ningún partido político

Valerie M. Coll

Dawn Iannaco-Hahn

Brenda Wolff

End of Ballot
Fin de le Papeleta





Official Ballot
Gubernatorial Primary Election
July 19, 2022
State of Maryland, Montgomery County
Non-Partisan Ballot

BS NON 230
013-037

Papeleta Electoral Oficial
 Elección Primaria Gubernamental
 19 de julio del 2022
 Estado de Maryland, Condado de Montgomery
 Papeleta del Sin Partido

Instructions
Instrucciones

Making Selections
Seleccionando



Fill in the oval to the left of the name of your choice. You must blacken the oval completely, and do not make any marks outside of the oval. You do not have to vote in every race.

Llene el óvalo a la izquierda del nombre de su selección. Debe rellenar el óvalo completamente y no haga ninguna marca fuera del óvalo. No tiene que votar en cada contienda.



Do not cross out or erase, or your vote may not count. If you make a mistake or a stray mark, you may ask for a new ballot.

No debe tachar o borrar o su voto no se contará. Si comete un error o hace una marca demás, pueda solicitar una nueva papeleta.

Board of Education At Large
Vote for 1
Non-Partisan Contest
Candidates in this contest may or may not be affiliated with any political party
 Junta de Educación
 Representando el Condado
 Vote por Uno
 Contienda no partidista
 Los candidatos en esta contienda pueden estar o no estar afiliados a ningún partido político

- Mike Erickson**
- Michael Fryar**
- J. "Domenic" Giandomenico**
- Karla Silvestre**

Board of Education
District 1
Vote for 1
Non-Partisan Contest
Candidates in this contest may or may not be affiliated with any political party
 Junta de Educación
 Distrito 1
 Vote por Uno
 Contienda no partidista
 Los candidatos en esta contienda pueden estar o no estar afiliados a ningún partido político

- Alexander Fahmy**
- Jay Guan**
- Grace Rivera Oven**
- Esther L. Wells**

Board of Education
District 3
Vote for 1
Non-Partisan Contest
Candidates in this contest may or may not be affiliated with any political party
 Junta de Educación
 Distrito 3
 Vote por Uno
 Contienda no partidista
 Los candidatos en esta contienda pueden estar o no estar afiliados a ningún partido político

- Marcus Alzona**
- Scott Joftus**
- Julie Yang**

Board of Education
District 5
Vote for 1
Non-Partisan Contest
Candidates in this contest may or may not be affiliated with any political party
 Junta de Educación
 Distrito 5
 Vote por Uno
 Contienda no partidista
 Los candidatos en esta contienda pueden estar o no estar afiliados a ningún partido político

- Valerie M. Coll**
- Dawn Iannaco-Hahn**
- Brenda Wolff**

End of Ballot
 Fin de le Papeleta





Official Ballot
Gubernatorial Primary Election
July 19, 2022
State of Maryland, Montgomery County
Non-Partisan Ballot

BS NON 231
013-038

Papeleta Electoral Oficial
 Elección Primaria Gubernamental
 19 de julio del 2022
 Estado de Maryland, Condado de Montgomery
 Papeleta del Sin Partido

Instructions
Instrucciones

Making Selections
Seleccionando

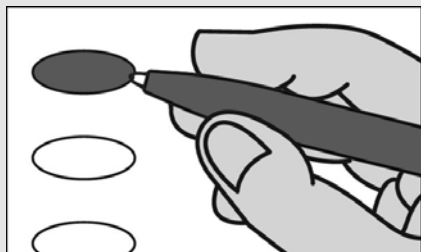

Fill in the oval to the left of the name of your choice. You must blacken the oval completely, and do not make any marks outside of the oval. You do not have to vote in every race.

Llene el óvalo a la izquierda del nombre de su selección. Debe rellenar el óvalo completamente y no haga ninguna marca fuera del óvalo. No tiene que votar en cada contienda.



Do not cross out or erase, or your vote may not count. If you make a mistake or a stray mark, you may ask for a new ballot.

No debe tachar o borrar o su voto no se contará. Si comete un error o hace una marca demás, pueda solicitar una nueva papeleta.

Board of Education At Large
Vote for 1

Non-Partisan Contest
Candidates in this contest may or may not be affiliated with any political party
 Junta de Educación
 Representando el Condado
 Vote por Uno
 Contienda no partidista
 Los candidatos en esta contienda pueden estar o no estar afiliados a ningún partido político

- Mike Erickson**
- Michael Fryar**
- J. "Domenic" Giandomenico**
- Karla Silvestre**

Board of Education
District 1

Vote for 1
Non-Partisan Contest
Candidates in this contest may or may not be affiliated with any political party
 Junta de Educación
 Distrito 1
 Vote por Uno
 Contienda no partidista
 Los candidatos en esta contienda pueden estar o no estar afiliados a ningún partido político

- Alexander Fahmy**
- Jay Guan**
- Grace Rivera Oven**
- Esther L. Wells**

Board of Education
District 3

Vote for 1
Non-Partisan Contest
Candidates in this contest may or may not be affiliated with any political party
 Junta de Educación
 Distrito 3
 Vote por Uno
 Contienda no partidista
 Los candidatos en esta contienda pueden estar o no estar afiliados a ningún partido político

- Marcus Alzona**
- Scott Joftus**
- Julie Yang**

Board of Education
District 5

Vote for 1
Non-Partisan Contest
Candidates in this contest may or may not be affiliated with any political party
 Junta de Educación
 Distrito 5
 Vote por Uno
 Contienda no partidista
 Los candidatos en esta contienda pueden estar o no estar afiliados a ningún partido político

- Valerie M. Coll**
- Dawn Iannaco-Hahn**
- Brenda Wolff**

End of Ballot
 Fin de le Papeleta





Official Ballot
Gubernatorial Primary Election
July 19, 2022
State of Maryland, Montgomery County
Non-Partisan Ballot

BS NON 232
013-039

Papeleta Electoral Oficial
 Elección Primaria Gubernamental
 19 de julio del 2022
 Estado de Maryland, Condado de Montgomery
 Papeleta del Sin Partido

Instructions
Instrucciones

Making Selections
Seleccionando



Fill in the oval to the left of the name of your choice. You must blacken the oval completely, and do not make any marks outside of the oval. You do not have to vote in every race.

Llene el óvalo a la izquierda del nombre de su selección. Debe rellenar el óvalo completamente y no haga ninguna marca fuera del óvalo. No tiene que votar en cada contienda.



Do not cross out or erase, or your vote may not count. If you make a mistake or a stray mark, you may ask for a new ballot.

No debe tachar o borrar o su voto no se contará. Si comete un error o hace una marca demás, pueda solicitar una nueva papeleta.

Board of Education At Large
Vote for 1

Non-Partisan Contest
Candidates in this contest may or may not be affiliated with any political party
 Junta de Educación
 Representando el Condado
 Vote por Uno
 Contienda no partidista
 Los candidatos en esta contienda pueden estar o no estar afiliados a ningún partido político

- Mike Erickson**
- Michael Fryar**
- J. "Domenic" Giandomenico**
- Karla Silvestre**

Board of Education
District 1

Vote for 1
Non-Partisan Contest
Candidates in this contest may or may not be affiliated with any political party
 Junta de Educación
 Distrito 1
 Vote por Uno
 Contienda no partidista
 Los candidatos en esta contienda pueden estar o no estar afiliados a ningún partido político

- Alexander Fahmy**
- Jay Guan**
- Grace Rivera Oven**
- Esther L. Wells**

Board of Education
District 3

Vote for 1
Non-Partisan Contest
Candidates in this contest may or may not be affiliated with any political party
 Junta de Educación
 Distrito 3
 Vote por Uno
 Contienda no partidista
 Los candidatos en esta contienda pueden estar o no estar afiliados a ningún partido político

- Marcus Alzona**
- Scott Joftus**
- Julie Yang**

Board of Education
District 5

Vote for 1
Non-Partisan Contest
Candidates in this contest may or may not be affiliated with any political party
 Junta de Educación
 Distrito 5
 Vote por Uno
 Contienda no partidista
 Los candidatos en esta contienda pueden estar o no estar afiliados a ningún partido político

- Valerie M. Coll**
- Dawn Iannaco-Hahn**
- Brenda Wolff**

End of Ballot
Fin de le Papeleta





Official Ballot
Gubernatorial Primary Election
July 19, 2022
State of Maryland, Montgomery County
Non-Partisan Ballot

BS NON 233
013-040

Papeleta Electoral Oficial
 Elección Primaria Gubernamental
 19 de julio del 2022
 Estado de Maryland, Condado de Montgomery
 Papeleta del Sin Partido

Instructions
Instrucciones

Making Selections
Seleccionando



Fill in the oval to the left of the name of your choice. You must blacken the oval completely, and do not make any marks outside of the oval. You do not have to vote in every race.

Llene el óvalo a la izquierda del nombre de su selección. Debe rellenar el óvalo completamente y no haga ninguna marca fuera del óvalo. No tiene que votar en cada contienda.



Do not cross out or erase, or your vote may not count. If you make a mistake or a stray mark, you may ask for a new ballot.

No debe tachar o borrar o su voto no se contará. Si comete un error o hace una marca demás, pueda solicitar una nueva papeleta.

Board of Education At Large
Vote for 1

Non-Partisan Contest
Candidates in this contest may or may not be affiliated with any political party
 Junta de Educación
 Representando el Condado
 Vote por Uno
 Contienda no partidista
 Los candidatos en esta contienda pueden estar o no estar afiliados a ningún partido político

Mike Erickson

Michael Fryar

J. "Domenic" Giandomenico

Karla Silvestre

Board of Education
District 1

Vote for 1
Non-Partisan Contest
Candidates in this contest may or may not be affiliated with any political party
 Junta de Educación
 Distrito 1
 Vote por Uno
 Contienda no partidista
 Los candidatos en esta contienda pueden estar o no estar afiliados a ningún partido político

Alexander Fahmy

Jay Guan

Grace Rivera Oven

Esther L. Wells

Board of Education
District 3

Vote for 1
Non-Partisan Contest
Candidates in this contest may or may not be affiliated with any political party
 Junta de Educación
 Distrito 3
 Vote por Uno
 Contienda no partidista
 Los candidatos en esta contienda pueden estar o no estar afiliados a ningún partido político

Marcus Alzona

Scott Joftus

Julie Yang

Board of Education
District 5

Vote for 1
Non-Partisan Contest
Candidates in this contest may or may not be affiliated with any political party
 Junta de Educación
 Distrito 5
 Vote por Uno
 Contienda no partidista
 Los candidatos en esta contienda pueden estar o no estar afiliados a ningún partido político

Valerie M. Coll

Dawn Iannaco-Hahn

Brenda Wolff

End of Ballot
Fin de le Papeleta





Official Ballot
Gubernatorial Primary Election
July 19, 2022
State of Maryland, Montgomery County
Non-Partisan Ballot

BS NON 234
013-042

Papeleta Electoral Oficial
 Elección Primaria Gubernamental
 19 de julio del 2022
 Estado de Maryland, Condado de Montgomery
 Papeleta del Sin Partido

Instructions
Instrucciones

Making Selections
Seleccionando



Fill in the oval to the left of the name of your choice. You must blacken the oval completely, and do not make any marks outside of the oval. You do not have to vote in every race.

Llene el óvalo a la izquierda del nombre de su selección. Debe rellenar el óvalo completamente y no haga ninguna marca fuera del óvalo. No tiene que votar en cada contienda.



Do not cross out or erase, or your vote may not count. If you make a mistake or a stray mark, you may ask for a new ballot.

No debe tachar o borrar o su voto no se contará. Si comete un error o hace una marca demás, pueda solicitar una nueva papeleta.

Board of Education At Large
Vote for 1

Non-Partisan Contest
Candidates in this contest may or may not be affiliated with any political party
 Junta de Educación
 Representando el Condado
 Vote por Uno
 Contienda no partidista
 Los candidatos en esta contienda pueden estar o no estar afiliados a ningún partido político

- Mike Erickson**
- Michael Fryar**
- J. "Domenic" Giandomenico**
- Karla Silvestre**

Board of Education
District 1

Vote for 1
Non-Partisan Contest
Candidates in this contest may or may not be affiliated with any political party
 Junta de Educación
 Distrito 1
 Vote por Uno
 Contienda no partidista
 Los candidatos en esta contienda pueden estar o no estar afiliados a ningún partido político

- Alexander Fahmy**
- Jay Guan**
- Grace Rivera Oven**
- Esther L. Wells**

Board of Education
District 3

Vote for 1
Non-Partisan Contest
Candidates in this contest may or may not be affiliated with any political party
 Junta de Educación
 Distrito 3
 Vote por Uno
 Contienda no partidista
 Los candidatos en esta contienda pueden estar o no estar afiliados a ningún partido político

- Marcus Alzona**
- Scott Joftus**
- Julie Yang**

Board of Education
District 5

Vote for 1
Non-Partisan Contest
Candidates in this contest may or may not be affiliated with any political party
 Junta de Educación
 Distrito 5
 Vote por Uno
 Contienda no partidista
 Los candidatos en esta contienda pueden estar o no estar afiliados a ningún partido político

- Valerie M. Coll**
- Dawn Iannaco-Hahn**
- Brenda Wolff**

End of Ballot
 Fin de le Papeleta





Official Ballot
Gubernatorial Primary Election
July 19, 2022
State of Maryland, Montgomery County
Non-Partisan Ballot

BS NON 235
013-043

Papeleta Electoral Oficial
 Elección Primaria Gubernamental
 19 de julio del 2022
 Estado de Maryland, Condado de Montgomery
 Papeleta del Sin Partido

Instructions
Instrucciones

Making Selections
Seleccionando



Fill in the oval to the left of the name of your choice. You must blacken the oval completely, and do not make any marks outside of the oval. You do not have to vote in every race.

Llene el óvalo a la izquierda del nombre de su selección. Debe rellenar el óvalo completamente y no haga ninguna marca fuera del óvalo. No tiene que votar en cada contienda.



Do not cross out or erase, or your vote may not count. If you make a mistake or a stray mark, you may ask for a new ballot.

No debe tachar o borrar o su voto no se contará. Si comete un error o hace una marca demás, pueda solicitar una nueva papeleta.

Board of Education At Large
Vote for 1
Non-Partisan Contest
Candidates in this contest may or may not be affiliated with any political party
 Junta de Educación
 Representando el Condado
 Vote por Uno
 Contienda no partidista
 Los candidatos en esta contienda pueden estar o no estar afiliados a ningún partido político

Mike Erickson

Michael Fryar

J. "Domenic" Giandomenico

Karla Silvestre

Board of Education
District 1
Vote for 1
Non-Partisan Contest
Candidates in this contest may or may not be affiliated with any political party
 Junta de Educación
 Distrito 1
 Vote por Uno
 Contienda no partidista
 Los candidatos en esta contienda pueden estar o no estar afiliados a ningún partido político

Alexander Fahmy

Jay Guan

Grace Rivera Oven

Esther L. Wells

Board of Education
District 3
Vote for 1
Non-Partisan Contest
Candidates in this contest may or may not be affiliated with any political party
 Junta de Educación
 Distrito 3
 Vote por Uno
 Contienda no partidista
 Los candidatos en esta contienda pueden estar o no estar afiliados a ningún partido político

Marcus Alzona

Scott Joftus

Julie Yang

Board of Education
District 5
Vote for 1
Non-Partisan Contest
Candidates in this contest may or may not be affiliated with any political party
 Junta de Educación
 Distrito 5
 Vote por Uno
 Contienda no partidista
 Los candidatos en esta contienda pueden estar o no estar afiliados a ningún partido político

Valerie M. Coll

Dawn Iannaco-Hahn

Brenda Wolff

End of Ballot
Fin de le Papeleta





Official Ballot
Gubernatorial Primary Election
July 19, 2022
State of Maryland, Montgomery County
Non-Partisan Ballot

BS NON 236
013-044

Papeleta Electoral Oficial
 Elección Primaria Gubernamental
 19 de julio del 2022
 Estado de Maryland, Condado de Montgomery
 Papeleta del Sin Partido

Instructions
Instrucciones

Making Selections
Seleccionando



Fill in the oval to the left of the name of your choice. You must blacken the oval completely, and do not make any marks outside of the oval. You do not have to vote in every race.

Llene el óvalo a la izquierda del nombre de su selección. Debe rellenar el óvalo completamente y no haga ninguna marca fuera del óvalo. No tiene que votar en cada contienda.



Do not cross out or erase, or your vote may not count. If you make a mistake or a stray mark, you may ask for a new ballot.

No debe tachar o borrar o su voto no se contará. Si comete un error o hace una marca demás, pueda solicitar una nueva papeleta.

Board of Education At Large
Vote for 1

Non-Partisan Contest
Candidates in this contest may or may not be affiliated with any political party
 Junta de Educación
 Representando el Condado
 Vote por Uno
 Contienda no partidista
 Los candidatos en esta contienda pueden estar o no estar afiliados a ningún partido político

- Mike Erickson**
- Michael Fryar**
- J. "Domenic" Giandomenico**
- Karla Silvestre**

Board of Education
District 1

Vote for 1
Non-Partisan Contest
Candidates in this contest may or may not be affiliated with any political party
 Junta de Educación
 Distrito 1
 Vote por Uno
 Contienda no partidista
 Los candidatos en esta contienda pueden estar o no estar afiliados a ningún partido político

- Alexander Fahmy**
- Jay Guan**
- Grace Rivera Oven**
- Esther L. Wells**

Board of Education
District 3

Vote for 1
Non-Partisan Contest
Candidates in this contest may or may not be affiliated with any political party
 Junta de Educación
 Distrito 3
 Vote por Uno
 Contienda no partidista
 Los candidatos en esta contienda pueden estar o no estar afiliados a ningún partido político

- Marcus Alzona**
- Scott Joftus**
- Julie Yang**

Board of Education
District 5

Vote for 1
Non-Partisan Contest
Candidates in this contest may or may not be affiliated with any political party
 Junta de Educación
 Distrito 5
 Vote por Uno
 Contienda no partidista
 Los candidatos en esta contienda pueden estar o no estar afiliados a ningún partido político

- Valerie M. Coll**
- Dawn Iannaco-Hahn**
- Brenda Wolff**

End of Ballot
 Fin de le Papeleta





Official Ballot
Gubernatorial Primary Election
July 19, 2022
State of Maryland, Montgomery County
Non-Partisan Ballot

BS NON 237
013-045

Papeleta Electoral Oficial
 Elección Primaria Gubernamental
 19 de julio del 2022
 Estado de Maryland, Condado de Montgomery
 Papeleta del Sin Partido

Instructions
Instrucciones

Making Selections
Seleccionando



Fill in the oval to the left of the name of your choice. You must blacken the oval completely, and do not make any marks outside of the oval. You do not have to vote in every race.

Llene el óvalo a la izquierda del nombre de su selección. Debe rellenar el óvalo completamente y no haga ninguna marca fuera del óvalo. No tiene que votar en cada contienda.



Do not cross out or erase, or your vote may not count. If you make a mistake or a stray mark, you may ask for a new ballot.

No debe tachar o borrar o su voto no se contará. Si comete un error o hace una marca demás, pueda solicitar una nueva papeleta.

Board of Education At Large
Vote for 1

Non-Partisan Contest
Candidates in this contest may or may not be affiliated with any political party
 Junta de Educación
 Representando el Condado
 Vote por Uno
 Contienda no partidista
 Los candidatos en esta contienda pueden estar o no estar afiliados a ningún partido político

- Mike Erickson**
- Michael Fryar**
- J. "Domenic" Giandomenico**
- Karla Silvestre**

Board of Education
District 1

Vote for 1
Non-Partisan Contest
Candidates in this contest may or may not be affiliated with any political party
 Junta de Educación
 Distrito 1
 Vote por Uno
 Contienda no partidista
 Los candidatos en esta contienda pueden estar o no estar afiliados a ningún partido político

- Alexander Fahmy**
- Jay Guan**
- Grace Rivera Oven**
- Esther L. Wells**

Board of Education
District 3

Vote for 1
Non-Partisan Contest
Candidates in this contest may or may not be affiliated with any political party
 Junta de Educación
 Distrito 3
 Vote por Uno
 Contienda no partidista
 Los candidatos en esta contienda pueden estar o no estar afiliados a ningún partido político

- Marcus Alzona**
- Scott Joftus**
- Julie Yang**

Board of Education
District 5

Vote for 1
Non-Partisan Contest
Candidates in this contest may or may not be affiliated with any political party
 Junta de Educación
 Distrito 5
 Vote por Uno
 Contienda no partidista
 Los candidatos en esta contienda pueden estar o no estar afiliados a ningún partido político

- Valerie M. Coll**
- Dawn Iannaco-Hahn**
- Brenda Wolff**

End of Ballot
 Fin de le Papeleta





Official Ballot
Gubernatorial Primary Election
July 19, 2022
State of Maryland, Montgomery County
Non-Partisan Ballot

BS NON 238
013-046

Papeleta Electoral Oficial
 Elección Primaria Gubernamental
 19 de julio del 2022
 Estado de Maryland, Condado de Montgomery
 Papeleta del Sin Partido

Instructions
Instrucciones

Making Selections
Seleccionando



Fill in the oval to the left of the name of your choice. You must blacken the oval completely, and do not make any marks outside of the oval. You do not have to vote in every race.

Llene el óvalo a la izquierda del nombre de su selección. Debe rellenar el óvalo completamente y no haga ninguna marca fuera del óvalo. No tiene que votar en cada contienda.



Do not cross out or erase, or your vote may not count. If you make a mistake or a stray mark, you may ask for a new ballot.

No debe tachar o borrar o su voto no se contará. Si comete un error o hace una marca demás, pueda solicitar una nueva papeleta.

Board of Education At Large
Vote for 1

Non-Partisan Contest
Candidates in this contest may or may not be affiliated with any political party
 Junta de Educación
 Representando el Condado
 Vote por Uno
 Contienda no partidista
 Los candidatos en esta contienda pueden estar o no estar afiliados a ningún partido político

- Mike Erickson**
- Michael Fryar**
- J. "Domenic" Giandomenico**
- Karla Silvestre**

Board of Education
District 1

Vote for 1
Non-Partisan Contest
Candidates in this contest may or may not be affiliated with any political party
 Junta de Educación
 Distrito 1
 Vote por Uno
 Contienda no partidista
 Los candidatos en esta contienda pueden estar o no estar afiliados a ningún partido político

- Alexander Fahmy**
- Jay Guan**
- Grace Rivera Oven**
- Esther L. Wells**

Board of Education
District 3

Vote for 1
Non-Partisan Contest
Candidates in this contest may or may not be affiliated with any political party
 Junta de Educación
 Distrito 3
 Vote por Uno
 Contienda no partidista
 Los candidatos en esta contienda pueden estar o no estar afiliados a ningún partido político

- Marcus Alzona**
- Scott Joftus**
- Julie Yang**

Board of Education
District 5

Vote for 1
Non-Partisan Contest
Candidates in this contest may or may not be affiliated with any political party
 Junta de Educación
 Distrito 5
 Vote por Uno
 Contienda no partidista
 Los candidatos en esta contienda pueden estar o no estar afiliados a ningún partido político

- Valerie M. Coll**
- Dawn Iannaco-Hahn**
- Brenda Wolff**

End of Ballot
 Fin de le Papeleta





Official Ballot
Gubernatorial Primary Election
July 19, 2022
State of Maryland, Montgomery County
Non-Partisan Ballot

BS NON 239
013-047

Papeleta Electoral Oficial
 Elección Primaria Gubernamental
 19 de julio del 2022
 Estado de Maryland, Condado de Montgomery
 Papeleta del Sin Partido

Instructions
Instrucciones

Making Selections
Seleccionando

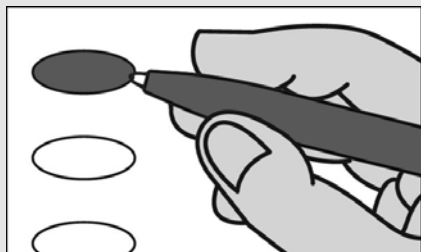

Fill in the oval to the left of the name of your choice. You must blacken the oval completely, and do not make any marks outside of the oval. You do not have to vote in every race.

Llene el óvalo a la izquierda del nombre de su selección. Debe rellenar el óvalo completamente y no haga ninguna marca fuera del óvalo. No tiene que votar en cada contienda.



Do not cross out or erase, or your vote may not count. If you make a mistake or a stray mark, you may ask for a new ballot.

No debe tachar o borrar o su voto no se contará. Si comete un error o hace una marca demás, pueda solicitar una nueva papeleta.

Board of Education At Large
Vote for 1

Non-Partisan Contest
Candidates in this contest may or may not be affiliated with any political party
 Junta de Educación
 Representando el Condado
 Vote por Uno
 Contienda no partidista
 Los candidatos en esta contienda pueden estar o no estar afiliados a ningún partido político

Mike Erickson

Michael Fryar

J. "Domenic" Giandomenico

Karla Silvestre

Board of Education
District 1

Vote for 1
Non-Partisan Contest
Candidates in this contest may or may not be affiliated with any political party
 Junta de Educación
 Distrito 1
 Vote por Uno
 Contienda no partidista
 Los candidatos en esta contienda pueden estar o no estar afiliados a ningún partido político

Alexander Fahmy

Jay Guan

Grace Rivera Oven

Esther L. Wells

Board of Education
District 3

Vote for 1
Non-Partisan Contest
Candidates in this contest may or may not be affiliated with any political party
 Junta de Educación
 Distrito 3
 Vote por Uno
 Contienda no partidista
 Los candidatos en esta contienda pueden estar o no estar afiliados a ningún partido político

Marcus Alzona

Scott Joftus

Julie Yang

Board of Education
District 5

Vote for 1
Non-Partisan Contest
Candidates in this contest may or may not be affiliated with any political party
 Junta de Educación
 Distrito 5
 Vote por Uno
 Contienda no partidista
 Los candidatos en esta contienda pueden estar o no estar afiliados a ningún partido político

Valerie M. Coll

Dawn Iannaco-Hahn

Brenda Wolff

End of Ballot
Fin de la Papeleta





Official Ballot
Gubernatorial Primary Election
July 19, 2022
State of Maryland, Montgomery County
Non-Partisan Ballot

BS NON 240
013-049

Papeleta Electoral Oficial
 Elección Primaria Gubernamental
 19 de julio del 2022
 Estado de Maryland, Condado de Montgomery
 Papeleta del Sin Partido

Instructions
Instrucciones

Making Selections
Seleccionando



Fill in the oval to the left of the name of your choice. You must blacken the oval completely, and do not make any marks outside of the oval. You do not have to vote in every race.

Llene el óvalo a la izquierda del nombre de su selección. Debe rellenar el óvalo completamente y no haga ninguna marca fuera del óvalo. No tiene que votar en cada contienda.



Do not cross out or erase, or your vote may not count. If you make a mistake or a stray mark, you may ask for a new ballot.

No debe tachar o borrar o su voto no se contará. Si comete un error o hace una marca demás, pueda solicitar una nueva papeleta.

Board of Education At Large
Vote for 1

Non-Partisan Contest
Candidates in this contest may or may not be affiliated with any political party
 Junta de Educación
 Representando el Condado
 Vote por Uno
 Contienda no partidista
 Los candidatos en esta contienda pueden estar o no estar afiliados a ningún partido político

- Mike Erickson**
- Michael Fryar**
- J. "Domenic" Giandomenico**
- Karla Silvestre**

Board of Education
District 1

Vote for 1
Non-Partisan Contest
Candidates in this contest may or may not be affiliated with any political party
 Junta de Educación
 Distrito 1
 Vote por Uno
 Contienda no partidista
 Los candidatos en esta contienda pueden estar o no estar afiliados a ningún partido político

- Alexander Fahmy**
- Jay Guan**
- Grace Rivera Oven**
- Esther L. Wells**

Board of Education
District 3

Vote for 1
Non-Partisan Contest
Candidates in this contest may or may not be affiliated with any political party
 Junta de Educación
 Distrito 3
 Vote por Uno
 Contienda no partidista
 Los candidatos en esta contienda pueden estar o no estar afiliados a ningún partido político

- Marcus Alzona**
- Scott Joftus**
- Julie Yang**

Board of Education
District 5

Vote for 1
Non-Partisan Contest
Candidates in this contest may or may not be affiliated with any political party
 Junta de Educación
 Distrito 5
 Vote por Uno
 Contienda no partidista
 Los candidatos en esta contienda pueden estar o no estar afiliados a ningún partido político

- Valerie M. Coll**
- Dawn Iannaco-Hahn**
- Brenda Wolff**

End of Ballot
 Fin de le Papeleta





Official Ballot
Gubernatorial Primary Election
July 19, 2022
State of Maryland, Montgomery County
Non-Partisan Ballot

BS NON 241
013-050

Papeleta Electoral Oficial
 Elección Primaria Gubernamental
 19 de julio del 2022
 Estado de Maryland, Condado de Montgomery
 Papeleta del Sin Partido

Instructions
Instrucciones

Making Selections
Seleccionando



Fill in the oval to the left of the name of your choice. You must blacken the oval completely, and do not make any marks outside of the oval. You do not have to vote in every race.

Llene el óvalo a la izquierda del nombre de su selección. Debe rellenar el óvalo completamente y no haga ninguna marca fuera del óvalo. No tiene que votar en cada contienda.



Do not cross out or erase, or your vote may not count. If you make a mistake or a stray mark, you may ask for a new ballot.

No debe tachar o borrar o su voto no se contará. Si comete un error o hace una marca demás, pueda solicitar una nueva papeleta.

Board of Education At Large
Vote for 1

Non-Partisan Contest
Candidates in this contest may or may not be affiliated with any political party
 Junta de Educación
 Representando el Condado
 Vote por Uno
 Contienda no partidista
 Los candidatos en esta contienda pueden estar o no estar afiliados a ningún partido político

Mike Erickson

Michael Fryar

J. "Domenic" Giandomenico

Karla Silvestre

Board of Education
District 1

Vote for 1
Non-Partisan Contest
Candidates in this contest may or may not be affiliated with any political party
 Junta de Educación
 Distrito 1
 Vote por Uno
 Contienda no partidista
 Los candidatos en esta contienda pueden estar o no estar afiliados a ningún partido político

Alexander Fahmy

Jay Guan

Grace Rivera Oven

Esther L. Wells

Board of Education
District 3

Vote for 1
Non-Partisan Contest
Candidates in this contest may or may not be affiliated with any political party
 Junta de Educación
 Distrito 3
 Vote por Uno
 Contienda no partidista
 Los candidatos en esta contienda pueden estar o no estar afiliados a ningún partido político

Marcus Alzona

Scott Joftus

Julie Yang

Board of Education
District 5

Vote for 1
Non-Partisan Contest
Candidates in this contest may or may not be affiliated with any political party
 Junta de Educación
 Distrito 5
 Vote por Uno
 Contienda no partidista
 Los candidatos en esta contienda pueden estar o no estar afiliados a ningún partido político

Valerie M. Coll

Dawn Iannaco-Hahn

Brenda Wolff

End of Ballot
Fin de la Papeleta





Official Ballot
Gubernatorial Primary Election
July 19, 2022
State of Maryland, Montgomery County
Non-Partisan Ballot

BS NON 242
013-051

Papeleta Electoral Oficial
 Elección Primaria Gubernamental
 19 de julio del 2022
 Estado de Maryland, Condado de Montgomery
 Papeleta del Sin Partido

Instructions
Instrucciones

Making Selections
Seleccionando



Fill in the oval to the left of the name of your choice. You must blacken the oval completely, and do not make any marks outside of the oval. You do not have to vote in every race.

Llene el óvalo a la izquierda del nombre de su selección. Debe rellenar el óvalo completamente y no haga ninguna marca fuera del óvalo. No tiene que votar en cada contienda.



Do not cross out or erase, or your vote may not count. If you make a mistake or a stray mark, you may ask for a new ballot.

No debe tachar o borrar o su voto no se contará. Si comete un error o hace una marca demás, pueda solicitar una nueva papeleta.

Board of Education At Large
Vote for 1

Non-Partisan Contest
Candidates in this contest may or may not be affiliated with any political party
 Junta de Educación
 Representando el Condado
 Vote por Uno
 Contienda no partidista
 Los candidatos en esta contienda pueden estar o no estar afiliados a ningún partido político

- Mike Erickson**
- Michael Fryar**
- J. "Domenic" Giandomenico**
- Karla Silvestre**

Board of Education
District 1

Vote for 1
Non-Partisan Contest
Candidates in this contest may or may not be affiliated with any political party
 Junta de Educación
 Distrito 1
 Vote por Uno
 Contienda no partidista
 Los candidatos en esta contienda pueden estar o no estar afiliados a ningún partido político

- Alexander Fahmy**
- Jay Guan**
- Grace Rivera Oven**
- Esther L. Wells**

Board of Education
District 3

Vote for 1
Non-Partisan Contest
Candidates in this contest may or may not be affiliated with any political party
 Junta de Educación
 Distrito 3
 Vote por Uno
 Contienda no partidista
 Los candidatos en esta contienda pueden estar o no estar afiliados a ningún partido político

- Marcus Alzona**
- Scott Joftus**
- Julie Yang**

Board of Education
District 5

Vote for 1
Non-Partisan Contest
Candidates in this contest may or may not be affiliated with any political party
 Junta de Educación
 Distrito 5
 Vote por Uno
 Contienda no partidista
 Los candidatos en esta contienda pueden estar o no estar afiliados a ningún partido político

- Valerie M. Coll**
- Dawn Iannaco-Hahn**
- Brenda Wolff**

End of Ballot
 Fin de le Papeleta





Official Ballot
Gubernatorial Primary Election
July 19, 2022
State of Maryland, Montgomery County
Non-Partisan Ballot

BS NON 243
013-052

Papeleta Electoral Oficial
 Elección Primaria Gubernamental
 19 de julio del 2022
 Estado de Maryland, Condado de Montgomery
 Papeleta del Sin Partido

Instructions
Instrucciones

Making Selections
Seleccionando



Fill in the oval to the left of the name of your choice. You must blacken the oval completely, and do not make any marks outside of the oval. You do not have to vote in every race.

Llene el óvalo a la izquierda del nombre de su selección. Debe rellenar el óvalo completamente y no haga ninguna marca fuera del óvalo. No tiene que votar en cada contienda.



Do not cross out or erase, or your vote may not count. If you make a mistake or a stray mark, you may ask for a new ballot.

No debe tachar o borrar o su voto no se contará. Si comete un error o hace una marca demás, pueda solicitar una nueva papeleta.

Board of Education At Large
Vote for 1

Non-Partisan Contest
Candidates in this contest may or may not be affiliated with any political party
 Junta de Educación
 Representando el Condado
 Vote por Uno
 Contienda no partidista
 Los candidatos en esta contienda pueden estar o no estar afiliados a ningún partido político

- Mike Erickson**
- Michael Fryar**
- J. "Domenic" Giandomenico**
- Karla Silvestre**

Board of Education
District 1

Vote for 1
Non-Partisan Contest
Candidates in this contest may or may not be affiliated with any political party
 Junta de Educación
 Distrito 1
 Vote por Uno
 Contienda no partidista
 Los candidatos en esta contienda pueden estar o no estar afiliados a ningún partido político

- Alexander Fahmy**
- Jay Guan**
- Grace Rivera Oven**
- Esther L. Wells**

Board of Education
District 3

Vote for 1
Non-Partisan Contest
Candidates in this contest may or may not be affiliated with any political party
 Junta de Educación
 Distrito 3
 Vote por Uno
 Contienda no partidista
 Los candidatos en esta contienda pueden estar o no estar afiliados a ningún partido político

- Marcus Alzona**
- Scott Joftus**
- Julie Yang**

Board of Education
District 5

Vote for 1
Non-Partisan Contest
Candidates in this contest may or may not be affiliated with any political party
 Junta de Educación
 Distrito 5
 Vote por Uno
 Contienda no partidista
 Los candidatos en esta contienda pueden estar o no estar afiliados a ningún partido político

- Valerie M. Coll**
- Dawn Iannaco-Hahn**
- Brenda Wolff**

End of Ballot
Fin de le Papeleta





Official Ballot
Gubernatorial Primary Election
July 19, 2022
State of Maryland, Montgomery County
Non-Partisan Ballot

BS NON 244
013-053

Papeleta Electoral Oficial
 Elección Primaria Gubernamental
 19 de julio del 2022
 Estado de Maryland, Condado de Montgomery
 Papeleta del Sin Partido

Instructions
Instrucciones

Making Selections
Seleccionando

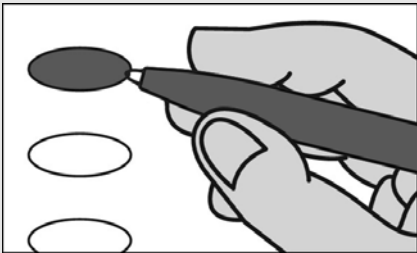

Fill in the oval to the left of the name of your choice. You must blacken the oval completely, and do not make any marks outside of the oval. You do not have to vote in every race.

Llene el óvalo a la izquierda del nombre de su selección. Debe rellenar el óvalo completamente y no haga ninguna marca fuera del óvalo. No tiene que votar en cada contienda.



Do not cross out or erase, or your vote may not count. If you make a mistake or a stray mark, you may ask for a new ballot.

No debe tachar o borrar o su voto no se contará. Si comete un error o hace una marca demás, pueda solicitar una nueva papeleta.

Board of Education At Large
Vote for 1

Non-Partisan Contest
Candidates in this contest may or may not be affiliated with any political party
 Junta de Educación
 Representando el Condado
 Vote por Uno
 Contienda no partidista
 Los candidatos en esta contienda pueden estar o no estar afiliados a ningún partido político

- Mike Erickson**
- Michael Fryar**
- J. "Domenic" Giandomenico**
- Karla Silvestre**

Board of Education
District 1

Vote for 1
Non-Partisan Contest
Candidates in this contest may or may not be affiliated with any political party
 Junta de Educación
 Distrito 1
 Vote por Uno
 Contienda no partidista
 Los candidatos en esta contienda pueden estar o no estar afiliados a ningún partido político

- Alexander Fahmy**
- Jay Guan**
- Grace Rivera Oven**
- Esther L. Wells**

Board of Education
District 3

Vote for 1
Non-Partisan Contest
Candidates in this contest may or may not be affiliated with any political party
 Junta de Educación
 Distrito 3
 Vote por Uno
 Contienda no partidista
 Los candidatos en esta contienda pueden estar o no estar afiliados a ningún partido político

- Marcus Alzona**
- Scott Joftus**
- Julie Yang**

Board of Education
District 5

Vote for 1
Non-Partisan Contest
Candidates in this contest may or may not be affiliated with any political party
 Junta de Educación
 Distrito 5
 Vote por Uno
 Contienda no partidista
 Los candidatos en esta contienda pueden estar o no estar afiliados a ningún partido político

- Valerie M. Coll**
- Dawn Iannaco-Hahn**
- Brenda Wolff**

End of Ballot
Fin de la Papeleta





Official Ballot
Gubernatorial Primary Election
July 19, 2022
State of Maryland, Montgomery County
Non-Partisan Ballot

BS NON 245
013-054

Papeleta Electoral Oficial
 Elección Primaria Gubernamental
 19 de julio del 2022
 Estado de Maryland, Condado de Montgomery
 Papeleta del Sin Partido

Instructions
Instrucciones

Making Selections
Seleccionando



Fill in the oval to the left of the name of your choice. You must blacken the oval completely, and do not make any marks outside of the oval. You do not have to vote in every race.

Llene el óvalo a la izquierda del nombre de su selección. Debe rellenar el óvalo completamente y no haga ninguna marca fuera del óvalo. No tiene que votar en cada contienda.



Do not cross out or erase, or your vote may not count. If you make a mistake or a stray mark, you may ask for a new ballot.

No debe tachar o borrar o su voto no se contará. Si comete un error o hace una marca demás, pueda solicitar una nueva papeleta.

Board of Education At Large
Vote for 1

Non-Partisan Contest
Candidates in this contest may or may not be affiliated with any political party
 Junta de Educación
 Representando el Condado
 Vote por Uno
 Contienda no partidista
 Los candidatos en esta contienda pueden estar o no estar afiliados a ningún partido político

Mike Erickson

Michael Fryar

J. "Domenic" Giandomenico

Karla Silvestre

Board of Education
District 1

Vote for 1
Non-Partisan Contest
Candidates in this contest may or may not be affiliated with any political party
 Junta de Educación
 Distrito 1
 Vote por Uno
 Contienda no partidista
 Los candidatos en esta contienda pueden estar o no estar afiliados a ningún partido político

Alexander Fahmy

Jay Guan

Grace Rivera Oven

Esther L. Wells

Board of Education
District 3

Vote for 1
Non-Partisan Contest
Candidates in this contest may or may not be affiliated with any political party
 Junta de Educación
 Distrito 3
 Vote por Uno
 Contienda no partidista
 Los candidatos en esta contienda pueden estar o no estar afiliados a ningún partido político

Marcus Alzona

Scott Joftus

Julie Yang

Board of Education
District 5

Vote for 1
Non-Partisan Contest
Candidates in this contest may or may not be affiliated with any political party
 Junta de Educación
 Distrito 5
 Vote por Uno
 Contienda no partidista
 Los candidatos en esta contienda pueden estar o no estar afiliados a ningún partido político

Valerie M. Coll

Dawn Iannaco-Hahn

Brenda Wolff

End of Ballot
Fin de le Papeleta





Official Ballot
Gubernatorial Primary Election
July 19, 2022
State of Maryland, Montgomery County
Non-Partisan Ballot

BS NON 246
013-055

Papeleta Electoral Oficial
 Elección Primaria Gubernamental
 19 de julio del 2022
 Estado de Maryland, Condado de Montgomery
 Papeleta del Sin Partido

Instructions
Instrucciones

Making Selections
Seleccionando



Fill in the oval to the left of the name of your choice. You must blacken the oval completely, and do not make any marks outside of the oval. You do not have to vote in every race.

Llene el óvalo a la izquierda del nombre de su selección. Debe rellenar el óvalo completamente y no haga ninguna marca fuera del óvalo. No tiene que votar en cada contienda.



Do not cross out or erase, or your vote may not count. If you make a mistake or a stray mark, you may ask for a new ballot.

No debe tachar o borrar o su voto no se contará. Si comete un error o hace una marca demás, pueda solicitar una nueva papeleta.

Board of Education At Large
Vote for 1
Non-Partisan Contest
Candidates in this contest may or may not be affiliated with any political party
 Junta de Educación
 Representando el Condado
 Vote por Uno
 Contienda no partidista
 Los candidatos en esta contienda pueden estar o no estar afiliados a ningún partido político

- Mike Erickson**
- Michael Fryar**
- J. "Domenic" Giandomenico**
- Karla Silvestre**

Board of Education
District 1
Vote for 1
Non-Partisan Contest
Candidates in this contest may or may not be affiliated with any political party
 Junta de Educación
 Distrito 1
 Vote por Uno
 Contienda no partidista
 Los candidatos en esta contienda pueden estar o no estar afiliados a ningún partido político

- Alexander Fahmy**
- Jay Guan**
- Grace Rivera Oven**
- Esther L. Wells**

Board of Education
District 3
Vote for 1
Non-Partisan Contest
Candidates in this contest may or may not be affiliated with any political party
 Junta de Educación
 Distrito 3
 Vote por Uno
 Contienda no partidista
 Los candidatos en esta contienda pueden estar o no estar afiliados a ningún partido político

- Marcus Alzona**
- Scott Joftus**
- Julie Yang**

Board of Education
District 5
Vote for 1
Non-Partisan Contest
Candidates in this contest may or may not be affiliated with any political party
 Junta de Educación
 Distrito 5
 Vote por Uno
 Contienda no partidista
 Los candidatos en esta contienda pueden estar o no estar afiliados a ningún partido político

- Valerie M. Coll**
- Dawn Iannaco-Hahn**
- Brenda Wolff**

End of Ballot
 Fin de le Papeleta





Official Ballot
Gubernatorial Primary Election
July 19, 2022
State of Maryland, Montgomery County
Non-Partisan Ballot

BS NON 247
013-056

Papeleta Electoral Oficial
 Elección Primaria Gubernamental
 19 de julio del 2022
 Estado de Maryland, Condado de Montgomery
 Papeleta del Sin Partido

Instructions
Instrucciones

Making Selections
Seleccionando

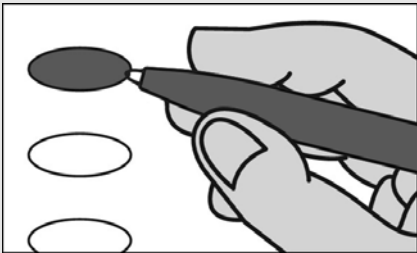

Fill in the oval to the left of the name of your choice. You must blacken the oval completely, and do not make any marks outside of the oval. You do not have to vote in every race.

Llene el óvalo a la izquierda del nombre de su selección. Debe rellenar el óvalo completamente y no haga ninguna marca fuera del óvalo. No tiene que votar en cada contienda.



Do not cross out or erase, or your vote may not count. If you make a mistake or a stray mark, you may ask for a new ballot.

No debe tachar o borrar o su voto no se contará. Si comete un error o hace una marca demás, pueda solicitar una nueva papeleta.

Board of Education At Large
Vote for 1

Non-Partisan Contest
Candidates in this contest may or may not be affiliated with any political party
 Junta de Educación
 Representando el Condado
 Vote por Uno
 Contienda no partidista
 Los candidatos en esta contienda pueden estar o no estar afiliados a ningún partido político

- Mike Erickson**
- Michael Fryar**
- J. "Domenic" Giandomenico**
- Karla Silvestre**

Board of Education
District 1

Vote for 1
Non-Partisan Contest
Candidates in this contest may or may not be affiliated with any political party
 Junta de Educación
 Distrito 1
 Vote por Uno
 Contienda no partidista
 Los candidatos en esta contienda pueden estar o no estar afiliados a ningún partido político

- Alexander Fahmy**
- Jay Guan**
- Grace Rivera Oven**
- Esther L. Wells**

Board of Education
District 3

Vote for 1
Non-Partisan Contest
Candidates in this contest may or may not be affiliated with any political party
 Junta de Educación
 Distrito 3
 Vote por Uno
 Contienda no partidista
 Los candidatos en esta contienda pueden estar o no estar afiliados a ningún partido político

- Marcus Alzona**
- Scott Joftus**
- Julie Yang**

Board of Education
District 5

Vote for 1
Non-Partisan Contest
Candidates in this contest may or may not be affiliated with any political party
 Junta de Educación
 Distrito 5
 Vote por Uno
 Contienda no partidista
 Los candidatos en esta contienda pueden estar o no estar afiliados a ningún partido político

- Valerie M. Coll**
- Dawn Iannaco-Hahn**
- Brenda Wolff**

End of Ballot
 Fin de le Papeleta





Official Ballot
Gubernatorial Primary Election
July 19, 2022
State of Maryland, Montgomery County
Non-Partisan Ballot

BS NON 248
013-057

Papeleta Electoral Oficial
 Elección Primaria Gubernamental
 19 de julio del 2022
 Estado de Maryland, Condado de Montgomery
 Papeleta del Sin Partido

Instructions
Instrucciones

Making Selections
Seleccionando



Fill in the oval to the left of the name of your choice. You must blacken the oval completely, and do not make any marks outside of the oval. You do not have to vote in every race.

Llene el óvalo a la izquierda del nombre de su selección. Debe rellenar el óvalo completamente y no haga ninguna marca fuera del óvalo. No tiene que votar en cada contienda.



Do not cross out or erase, or your vote may not count. If you make a mistake or a stray mark, you may ask for a new ballot.

No debe tachar o borrar o su voto no se contará. Si comete un error o hace una marca demás, pueda solicitar una nueva papeleta.

Board of Education At Large
Vote for 1
Non-Partisan Contest
Candidates in this contest may or may not be affiliated with any political party
 Junta de Educación
 Representando el Condado
 Vote por Uno
 Contienda no partidista
 Los candidatos en esta contienda pueden estar o no estar afiliados a ningún partido político

- Mike Erickson**
- Michael Fryar**
- J. "Domenic" Giandomenico**
- Karla Silvestre**

Board of Education
District 1
Vote for 1
Non-Partisan Contest
Candidates in this contest may or may not be affiliated with any political party
 Junta de Educación
 Distrito 1
 Vote por Uno
 Contienda no partidista
 Los candidatos en esta contienda pueden estar o no estar afiliados a ningún partido político

- Alexander Fahmy**
- Jay Guan**
- Grace Rivera Oven**
- Esther L. Wells**

Board of Education
District 3
Vote for 1
Non-Partisan Contest
Candidates in this contest may or may not be affiliated with any political party
 Junta de Educación
 Distrito 3
 Vote por Uno
 Contienda no partidista
 Los candidatos en esta contienda pueden estar o no estar afiliados a ningún partido político

- Marcus Alzona**
- Scott Joftus**
- Julie Yang**

Board of Education
District 5
Vote for 1
Non-Partisan Contest
Candidates in this contest may or may not be affiliated with any political party
 Junta de Educación
 Distrito 5
 Vote por Uno
 Contienda no partidista
 Los candidatos en esta contienda pueden estar o no estar afiliados a ningún partido político

- Valerie M. Coll**
- Dawn Iannaco-Hahn**
- Brenda Wolff**

End of Ballot
 Fin de le Papeleta





Official Ballot
Gubernatorial Primary Election
July 19, 2022
State of Maryland, Montgomery County
Non-Partisan Ballot

BS NON 249
013-058

Papeleta Electoral Oficial
 Elección Primaria Gubernamental
 19 de julio del 2022
 Estado de Maryland, Condado de Montgomery
 Papeleta del Sin Partido

Instructions
Instrucciones

Making Selections
Seleccionando



Fill in the oval to the left of the name of your choice. You must blacken the oval completely, and do not make any marks outside of the oval. You do not have to vote in every race.

Llene el óvalo a la izquierda del nombre de su selección. Debe rellenar el óvalo completamente y no haga ninguna marca fuera del óvalo. No tiene que votar en cada contienda.



Do not cross out or erase, or your vote may not count. If you make a mistake or a stray mark, you may ask for a new ballot.

No debe tachar o borrar o su voto no se contará. Si comete un error o hace una marca demás, pueda solicitar una nueva papeleta.

Board of Education At Large
Vote for 1

Non-Partisan Contest
Candidates in this contest may or may not be affiliated with any political party
 Junta de Educación
 Representando el Condado
 Vote por Uno
 Contienda no partidista
 Los candidatos en esta contienda pueden estar o no estar afiliados a ningún partido político

- Mike Erickson**
- Michael Fryar**
- J. "Domenic" Giandomenico**
- Karla Silvestre**

Board of Education
District 1

Vote for 1
Non-Partisan Contest
Candidates in this contest may or may not be affiliated with any political party
 Junta de Educación
 Distrito 1
 Vote por Uno
 Contienda no partidista
 Los candidatos en esta contienda pueden estar o no estar afiliados a ningún partido político

- Alexander Fahmy**
- Jay Guan**
- Grace Rivera Oven**
- Esther L. Wells**

Board of Education
District 3

Vote for 1
Non-Partisan Contest
Candidates in this contest may or may not be affiliated with any political party
 Junta de Educación
 Distrito 3
 Vote por Uno
 Contienda no partidista
 Los candidatos en esta contienda pueden estar o no estar afiliados a ningún partido político

- Marcus Alzona**
- Scott Joftus**
- Julie Yang**

Board of Education
District 5

Vote for 1
Non-Partisan Contest
Candidates in this contest may or may not be affiliated with any political party
 Junta de Educación
 Distrito 5
 Vote por Uno
 Contienda no partidista
 Los candidatos en esta contienda pueden estar o no estar afiliados a ningún partido político

- Valerie M. Coll**
- Dawn Iannaco-Hahn**
- Brenda Wolff**

End of Ballot
 Fin de le Papeleta





Official Ballot
Gubernatorial Primary Election
July 19, 2022
State of Maryland, Montgomery County
Non-Partisan Ballot

BS NON 250
013-059

Papeleta Electoral Oficial
 Elección Primaria Gubernamental
 19 de julio del 2022
 Estado de Maryland, Condado de Montgomery
 Papeleta del Sin Partido

Instructions
Instrucciones

Making Selections
Seleccionando

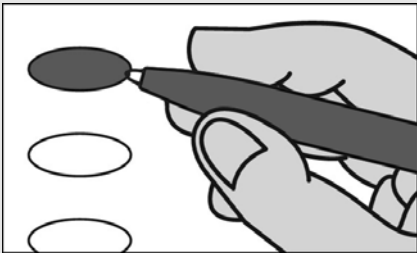

Fill in the oval to the left of the name of your choice. You must blacken the oval completely, and do not make any marks outside of the oval. You do not have to vote in every race.

Llene el óvalo a la izquierda del nombre de su selección. Debe rellenar el óvalo completamente y no haga ninguna marca fuera del óvalo. No tiene que votar en cada contienda.



Do not cross out or erase, or your vote may not count. If you make a mistake or a stray mark, you may ask for a new ballot.

No debe tachar o borrar o su voto no se contará. Si comete un error o hace una marca demás, pueda solicitar una nueva papeleta.

Board of Education At Large
Vote for 1

Non-Partisan Contest
Candidates in this contest may or may not be affiliated with any political party
 Junta de Educación
 Representando el Condado
 Vote por Uno
 Contienda no partidista
 Los candidatos en esta contienda pueden estar o no estar afiliados a ningún partido político

- Mike Erickson**
- Michael Fryar**
- J. "Domenic" Giandomenico**
- Karla Silvestre**

Board of Education
District 1

Vote for 1
Non-Partisan Contest
Candidates in this contest may or may not be affiliated with any political party
 Junta de Educación
 Distrito 1
 Vote por Uno
 Contienda no partidista
 Los candidatos en esta contienda pueden estar o no estar afiliados a ningún partido político

- Alexander Fahmy**
- Jay Guan**
- Grace Rivera Oven**
- Esther L. Wells**

Board of Education
District 3

Vote for 1
Non-Partisan Contest
Candidates in this contest may or may not be affiliated with any political party
 Junta de Educación
 Distrito 3
 Vote por Uno
 Contienda no partidista
 Los candidatos en esta contienda pueden estar o no estar afiliados a ningún partido político

- Marcus Alzona**
- Scott Joftus**
- Julie Yang**

Board of Education
District 5

Vote for 1
Non-Partisan Contest
Candidates in this contest may or may not be affiliated with any political party
 Junta de Educación
 Distrito 5
 Vote por Uno
 Contienda no partidista
 Los candidatos en esta contienda pueden estar o no estar afiliados a ningún partido político

- Valerie M. Coll**
- Dawn Iannaco-Hahn**
- Brenda Wolff**

End of Ballot
Fin de le Papeleta





Official Ballot
Gubernatorial Primary Election
July 19, 2022
State of Maryland, Montgomery County
Non-Partisan Ballot

BS NON 251
013-061

Papeleta Electoral Oficial
 Elección Primaria Gubernamental
 19 de julio del 2022
 Estado de Maryland, Condado de Montgomery
 Papeleta del Sin Partido

Instructions
Instrucciones

Making Selections
Seleccionando



Fill in the oval to the left of the name of your choice. You must blacken the oval completely, and do not make any marks outside of the oval. You do not have to vote in every race.

Llene el óvalo a la izquierda del nombre de su selección. Debe rellenar el óvalo completamente y no haga ninguna marca fuera del óvalo. No tiene que votar en cada contienda.



Do not cross out or erase, or your vote may not count. If you make a mistake or a stray mark, you may ask for a new ballot.

No debe tachar o borrar o su voto no se contará. Si comete un error o hace una marca demás, pueda solicitar una nueva papeleta.

Board of Education At Large
Vote for 1

Non-Partisan Contest
Candidates in this contest may or may not be affiliated with any political party
 Junta de Educación
 Representando el Condado
 Vote por Uno
 Contienda no partidista
 Los candidatos en esta contienda pueden estar o no estar afiliados a ningún partido político

- Mike Erickson**
- Michael Fryar**
- J. "Domenic" Giandomenico**
- Karla Silvestre**

Board of Education
District 1

Vote for 1
Non-Partisan Contest
Candidates in this contest may or may not be affiliated with any political party
 Junta de Educación
 Distrito 1
 Vote por Uno
 Contienda no partidista
 Los candidatos en esta contienda pueden estar o no estar afiliados a ningún partido político

- Alexander Fahmy**
- Jay Guan**
- Grace Rivera Oven**
- Esther L. Wells**

Board of Education
District 3

Vote for 1
Non-Partisan Contest
Candidates in this contest may or may not be affiliated with any political party
 Junta de Educación
 Distrito 3
 Vote por Uno
 Contienda no partidista
 Los candidatos en esta contienda pueden estar o no estar afiliados a ningún partido político

- Marcus Alzona**
- Scott Joftus**
- Julie Yang**

Board of Education
District 5

Vote for 1
Non-Partisan Contest
Candidates in this contest may or may not be affiliated with any political party
 Junta de Educación
 Distrito 5
 Vote por Uno
 Contienda no partidista
 Los candidatos en esta contienda pueden estar o no estar afiliados a ningún partido político

- Valerie M. Coll**
- Dawn Iannaco-Hahn**
- Brenda Wolff**

End of Ballot
Fin de le Papeleta





Official Ballot
Gubernatorial Primary Election
July 19, 2022
State of Maryland, Montgomery County
Non-Partisan Ballot

BS NON 252
013-063

Papeleta Electoral Oficial
 Elección Primaria Gubernamental
 19 de julio del 2022
 Estado de Maryland, Condado de Montgomery
 Papeleta del Sin Partido

Instructions
Instrucciones

Making Selections
Seleccionando



Fill in the oval to the left of the name of your choice. You must blacken the oval completely, and do not make any marks outside of the oval. You do not have to vote in every race.

Llene el óvalo a la izquierda del nombre de su selección. Debe rellenar el óvalo completamente y no haga ninguna marca fuera del óvalo. No tiene que votar en cada contienda.



Do not cross out or erase, or your vote may not count. If you make a mistake or a stray mark, you may ask for a new ballot.

No debe tachar o borrar o su voto no se contará. Si comete un error o hace una marca demás, pueda solicitar una nueva papeleta.

Board of Education At Large
Vote for 1
Non-Partisan Contest
Candidates in this contest may or may not be affiliated with any political party
 Junta de Educación
 Representando el Condado
 Vote por Uno
 Contienda no partidista
 Los candidatos en esta contienda pueden estar o no estar afiliados a ningún partido político

- Mike Erickson**
- Michael Fryar**
- J. "Domenic" Giandomenico**
- Karla Silvestre**

Board of Education
District 1
Vote for 1
Non-Partisan Contest
Candidates in this contest may or may not be affiliated with any political party
 Junta de Educación
 Distrito 1
 Vote por Uno
 Contienda no partidista
 Los candidatos en esta contienda pueden estar o no estar afiliados a ningún partido político

- Alexander Fahmy**
- Jay Guan**
- Grace Rivera Oven**
- Esther L. Wells**

Board of Education
District 3
Vote for 1
Non-Partisan Contest
Candidates in this contest may or may not be affiliated with any political party
 Junta de Educación
 Distrito 3
 Vote por Uno
 Contienda no partidista
 Los candidatos en esta contienda pueden estar o no estar afiliados a ningún partido político

- Marcus Alzona**
- Scott Joftus**
- Julie Yang**

Board of Education
District 5
Vote for 1
Non-Partisan Contest
Candidates in this contest may or may not be affiliated with any political party
 Junta de Educación
 Distrito 5
 Vote por Uno
 Contienda no partidista
 Los candidatos en esta contienda pueden estar o no estar afiliados a ningún partido político

- Valerie M. Coll**
- Dawn Iannaco-Hahn**
- Brenda Wolff**

End of Ballot
 Fin de le Papeleta





Official Ballot
Gubernatorial Primary Election
July 19, 2022
State of Maryland, Montgomery County
Non-Partisan Ballot

BS NON 253
013-064

Papeleta Electoral Oficial
 Elección Primaria Gubernamental
 19 de julio del 2022
 Estado de Maryland, Condado de Montgomery
 Papeleta del Sin Partido

Instructions
Instrucciones

Making Selections
Seleccionando



Fill in the oval to the left of the name of your choice. You must blacken the oval completely, and do not make any marks outside of the oval. You do not have to vote in every race.

Llene el óvalo a la izquierda del nombre de su selección. Debe rellenar el óvalo completamente y no haga ninguna marca fuera del óvalo. No tiene que votar en cada contienda.



Do not cross out or erase, or your vote may not count. If you make a mistake or a stray mark, you may ask for a new ballot.

No debe tachar o borrar o su voto no se contará. Si comete un error o hace una marca demás, pueda solicitar una nueva papeleta.

Board of Education At Large
Vote for 1
Non-Partisan Contest
Candidates in this contest may or may not be affiliated with any political party
 Junta de Educación
 Representando el Condado
 Vote por Uno
 Contienda no partidista
 Los candidatos en esta contienda pueden estar o no estar afiliados a ningún partido político

Mike Erickson

Michael Fryar

J. "Domenic" Giandomenico

Karla Silvestre

Board of Education
District 1
Vote for 1
Non-Partisan Contest
Candidates in this contest may or may not be affiliated with any political party
 Junta de Educación
 Distrito 1
 Vote por Uno
 Contienda no partidista
 Los candidatos en esta contienda pueden estar o no estar afiliados a ningún partido político

Alexander Fahmy

Jay Guan

Grace Rivera Oven

Esther L. Wells

Board of Education
District 3
Vote for 1
Non-Partisan Contest
Candidates in this contest may or may not be affiliated with any political party
 Junta de Educación
 Distrito 3
 Vote por Uno
 Contienda no partidista
 Los candidatos en esta contienda pueden estar o no estar afiliados a ningún partido político

Marcus Alzona

Scott Joftus

Julie Yang

Board of Education
District 5
Vote for 1
Non-Partisan Contest
Candidates in this contest may or may not be affiliated with any political party
 Junta de Educación
 Distrito 5
 Vote por Uno
 Contienda no partidista
 Los candidatos en esta contienda pueden estar o no estar afiliados a ningún partido político

Valerie M. Coll

Dawn Iannaco-Hahn

Brenda Wolff

End of Ballot
Fin de le Papeleta





Official Ballot
Gubernatorial Primary Election
July 19, 2022
State of Maryland, Montgomery County
Non-Partisan Ballot

BS NON 254
013-065

Papeleta Electoral Oficial
 Elección Primaria Gubernamental
 19 de julio del 2022
 Estado de Maryland, Condado de Montgomery
 Papeleta del Sin Partido

Instructions
Instrucciones

Making Selections
Seleccionando

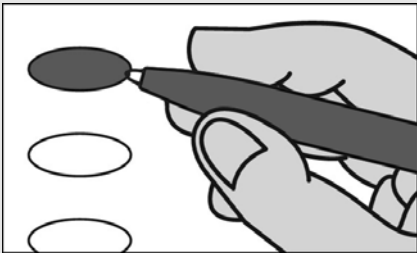

Fill in the oval to the left of the name of your choice. You must blacken the oval completely, and do not make any marks outside of the oval. You do not have to vote in every race.

Llene el óvalo a la izquierda del nombre de su selección. Debe rellenar el óvalo completamente y no haga ninguna marca fuera del óvalo. No tiene que votar en cada contienda.



Do not cross out or erase, or your vote may not count. If you make a mistake or a stray mark, you may ask for a new ballot.

No debe tachar o borrar o su voto no se contará. Si comete un error o hace una marca demás, pueda solicitar una nueva papeleta.

Board of Education At Large
Vote for 1

Non-Partisan Contest
Candidates in this contest may or may not be affiliated with any political party
 Junta de Educación
 Representando el Condado
 Vote por Uno
 Contienda no partidista
 Los candidatos en esta contienda pueden estar o no estar afiliados a ningún partido político

- Mike Erickson**
- Michael Fryar**
- J. "Domenic" Giandomenico**
- Karla Silvestre**

Board of Education
District 1

Vote for 1
Non-Partisan Contest
Candidates in this contest may or may not be affiliated with any political party
 Junta de Educación
 Distrito 1
 Vote por Uno
 Contienda no partidista
 Los candidatos en esta contienda pueden estar o no estar afiliados a ningún partido político

- Alexander Fahmy**
- Jay Guan**
- Grace Rivera Oven**
- Esther L. Wells**

Board of Education
District 3

Vote for 1
Non-Partisan Contest
Candidates in this contest may or may not be affiliated with any political party
 Junta de Educación
 Distrito 3
 Vote por Uno
 Contienda no partidista
 Los candidatos en esta contienda pueden estar o no estar afiliados a ningún partido político

- Marcus Alzona**
- Scott Joftus**
- Julie Yang**

Board of Education
District 5

Vote for 1
Non-Partisan Contest
Candidates in this contest may or may not be affiliated with any political party
 Junta de Educación
 Distrito 5
 Vote por Uno
 Contienda no partidista
 Los candidatos en esta contienda pueden estar o no estar afiliados a ningún partido político

- Valerie M. Coll**
- Dawn Iannaco-Hahn**
- Brenda Wolff**

End of Ballot
Fin de la Papeleta





Official Ballot
Gubernatorial Primary Election
July 19, 2022
State of Maryland, Montgomery County
Non-Partisan Ballot

BS NON 255
013-067

Papeleta Electoral Oficial
 Elección Primaria Gubernamental
 19 de julio del 2022
 Estado de Maryland, Condado de Montgomery
 Papeleta del Sin Partido

Instructions
Instrucciones

Making Selections
Seleccionando



Fill in the oval to the left of the name of your choice. You must blacken the oval completely, and do not make any marks outside of the oval. You do not have to vote in every race.

Llene el óvalo a la izquierda del nombre de su selección. Debe rellenar el óvalo completamente y no haga ninguna marca fuera del óvalo. No tiene que votar en cada contienda.



Do not cross out or erase, or your vote may not count. If you make a mistake or a stray mark, you may ask for a new ballot.

No debe tachar o borrar o su voto no se contará. Si comete un error o hace una marca demás, pueda solicitar una nueva papeleta.

Board of Education At Large
Vote for 1

Non-Partisan Contest
Candidates in this contest may or may not be affiliated with any political party
 Junta de Educación
 Representando el Condado
 Vote por Uno
 Contienda no partidista
 Los candidatos en esta contienda pueden estar o no estar afiliados a ningún partido político

- Mike Erickson**
- Michael Fryar**
- J. "Domenic" Giandomenico**
- Karla Silvestre**

Board of Education
District 1

Vote for 1
Non-Partisan Contest
Candidates in this contest may or may not be affiliated with any political party
 Junta de Educación
 Distrito 1
 Vote por Uno
 Contienda no partidista
 Los candidatos en esta contienda pueden estar o no estar afiliados a ningún partido político

- Alexander Fahmy**
- Jay Guan**
- Grace Rivera Oven**
- Esther L. Wells**

Board of Education
District 3

Vote for 1
Non-Partisan Contest
Candidates in this contest may or may not be affiliated with any political party
 Junta de Educación
 Distrito 3
 Vote por Uno
 Contienda no partidista
 Los candidatos en esta contienda pueden estar o no estar afiliados a ningún partido político

- Marcus Alzona**
- Scott Joftus**
- Julie Yang**

Board of Education
District 5

Vote for 1
Non-Partisan Contest
Candidates in this contest may or may not be affiliated with any political party
 Junta de Educación
 Distrito 5
 Vote por Uno
 Contienda no partidista
 Los candidatos en esta contienda pueden estar o no estar afiliados a ningún partido político

- Valerie M. Coll**
- Dawn Iannaco-Hahn**
- Brenda Wolff**

End of Ballot
Fin de le Papeleta





Official Ballot
Gubernatorial Primary Election
July 19, 2022
State of Maryland, Montgomery County
Non-Partisan Ballot

BS NON 256
013-068

Papeleta Electoral Oficial
 Elección Primaria Gubernamental
 19 de julio del 2022
 Estado de Maryland, Condado de Montgomery
 Papeleta del Sin Partido

Instructions
Instrucciones

Making Selections
Seleccionando



Fill in the oval to the left of the name of your choice. You must blacken the oval completely, and do not make any marks outside of the oval. You do not have to vote in every race.

Llene el óvalo a la izquierda del nombre de su selección. Debe rellenar el óvalo completamente y no haga ninguna marca fuera del óvalo. No tiene que votar en cada contienda.



Do not cross out or erase, or your vote may not count. If you make a mistake or a stray mark, you may ask for a new ballot.

No debe tachar o borrar o su voto no se contará. Si comete un error o hace una marca demás, pueda solicitar una nueva papeleta.

Board of Education At Large
Vote for 1
Non-Partisan Contest
Candidates in this contest may or may not be affiliated with any political party
 Junta de Educación
 Representando el Condado
 Vote por Uno
 Contienda no partidista
 Los candidatos en esta contienda pueden estar o no estar afiliados a ningún partido político

- Mike Erickson**
- Michael Fryar**
- J. "Domenic" Giandomenico**
- Karla Silvestre**

Board of Education
District 1
Vote for 1
Non-Partisan Contest
Candidates in this contest may or may not be affiliated with any political party
 Junta de Educación
 Distrito 1
 Vote por Uno
 Contienda no partidista
 Los candidatos en esta contienda pueden estar o no estar afiliados a ningún partido político

- Alexander Fahmy**
- Jay Guan**
- Grace Rivera Oven**
- Esther L. Wells**

Board of Education
District 3
Vote for 1
Non-Partisan Contest
Candidates in this contest may or may not be affiliated with any political party
 Junta de Educación
 Distrito 3
 Vote por Uno
 Contienda no partidista
 Los candidatos en esta contienda pueden estar o no estar afiliados a ningún partido político

- Marcus Alzona**
- Scott Joftus**
- Julie Yang**

Board of Education
District 5
Vote for 1
Non-Partisan Contest
Candidates in this contest may or may not be affiliated with any political party
 Junta de Educación
 Distrito 5
 Vote por Uno
 Contienda no partidista
 Los candidatos en esta contienda pueden estar o no estar afiliados a ningún partido político

- Valerie M. Coll**
- Dawn Iannaco-Hahn**
- Brenda Wolff**

End of Ballot
 Fin de le Papeleta





Official Ballot
Gubernatorial Primary Election
July 19, 2022
State of Maryland, Montgomery County
Non-Partisan Ballot

BS NON 257
013-069

Papeleta Electoral Oficial
 Elección Primaria Gubernamental
 19 de julio del 2022
 Estado de Maryland, Condado de Montgomery
 Papeleta del Sin Partido

Instructions
Instrucciones

Making Selections
Seleccionando



Fill in the oval to the left of the name of your choice. You must blacken the oval completely, and do not make any marks outside of the oval. You do not have to vote in every race.

Llene el óvalo a la izquierda del nombre de su selección. Debe rellenar el óvalo completamente y no haga ninguna marca fuera del óvalo. No tiene que votar en cada contienda.



Do not cross out or erase, or your vote may not count. If you make a mistake or a stray mark, you may ask for a new ballot.

No debe tachar o borrar o su voto no se contará. Si comete un error o hace una marca demás, pueda solicitar una nueva papeleta.

Board of Education At Large
Vote for 1

Non-Partisan Contest
Candidates in this contest may or may not be affiliated with any political party
 Junta de Educación
 Representando el Condado
 Vote por Uno
 Contienda no partidista
 Los candidatos en esta contienda pueden estar o no estar afiliados a ningún partido político

- Mike Erickson**
- Michael Fryar**
- J. "Domenic" Giandomenico**
- Karla Silvestre**

Board of Education
District 1

Vote for 1
Non-Partisan Contest
Candidates in this contest may or may not be affiliated with any political party
 Junta de Educación
 Distrito 1
 Vote por Uno
 Contienda no partidista
 Los candidatos en esta contienda pueden estar o no estar afiliados a ningún partido político

- Alexander Fahmy**
- Jay Guan**
- Grace Rivera Oven**
- Esther L. Wells**

Board of Education
District 3

Vote for 1
Non-Partisan Contest
Candidates in this contest may or may not be affiliated with any political party
 Junta de Educación
 Distrito 3
 Vote por Uno
 Contienda no partidista
 Los candidatos en esta contienda pueden estar o no estar afiliados a ningún partido político

- Marcus Alzona**
- Scott Joftus**
- Julie Yang**

Board of Education
District 5

Vote for 1
Non-Partisan Contest
Candidates in this contest may or may not be affiliated with any political party
 Junta de Educación
 Distrito 5
 Vote por Uno
 Contienda no partidista
 Los candidatos en esta contienda pueden estar o no estar afiliados a ningún partido político

- Valerie M. Coll**
- Dawn Iannaco-Hahn**
- Brenda Wolff**

End of Ballot
 Fin de le Papeleta





Official Ballot
Gubernatorial Primary Election
July 19, 2022
State of Maryland, Montgomery County
Non-Partisan Ballot

BS NON 258
013-071

Papeleta Electoral Oficial
 Elección Primaria Gubernamental
 19 de julio del 2022
 Estado de Maryland, Condado de Montgomery
 Papeleta del Sin Partido

Instructions
Instrucciones

Making Selections
Seleccionando



Fill in the oval to the left of the name of your choice. You must blacken the oval completely, and do not make any marks outside of the oval. You do not have to vote in every race.

Llene el óvalo a la izquierda del nombre de su selección. Debe rellenar el óvalo completamente y no haga ninguna marca fuera del óvalo. No tiene que votar en cada contienda.



Do not cross out or erase, or your vote may not count. If you make a mistake or a stray mark, you may ask for a new ballot.

No debe tachar o borrar o su voto no se contará. Si comete un error o hace una marca demás, pueda solicitar una nueva papeleta.

Board of Education At Large
Vote for 1

Non-Partisan Contest
Candidates in this contest may or may not be affiliated with any political party
 Junta de Educación
 Representando el Condado
 Vote por Uno
 Contienda no partidista
 Los candidatos en esta contienda pueden estar o no estar afiliados a ningún partido político

- Mike Erickson**
- Michael Fryar**
- J. "Domenic" Giandomenico**
- Karla Silvestre**

Board of Education
District 1

Vote for 1
Non-Partisan Contest
Candidates in this contest may or may not be affiliated with any political party
 Junta de Educación
 Distrito 1
 Vote por Uno
 Contienda no partidista
 Los candidatos en esta contienda pueden estar o no estar afiliados a ningún partido político

- Alexander Fahmy**
- Jay Guan**
- Grace Rivera Oven**
- Esther L. Wells**

Board of Education
District 3

Vote for 1
Non-Partisan Contest
Candidates in this contest may or may not be affiliated with any political party
 Junta de Educación
 Distrito 3
 Vote por Uno
 Contienda no partidista
 Los candidatos en esta contienda pueden estar o no estar afiliados a ningún partido político

- Marcus Alzona**
- Scott Joftus**
- Julie Yang**

Board of Education
District 5

Vote for 1
Non-Partisan Contest
Candidates in this contest may or may not be affiliated with any political party
 Junta de Educación
 Distrito 5
 Vote por Uno
 Contienda no partidista
 Los candidatos en esta contienda pueden estar o no estar afiliados a ningún partido político

- Valerie M. Coll**
- Dawn Iannaco-Hahn**
- Brenda Wolff**

End of Ballot
 Fin de le Papeleta



